

各種保証利用状況

2019年5月

[保証の推移](#)

[事業概況](#)

[金融機関別](#)

[代理貸付別](#)

[協会制度群別](#)

[地区別](#)

[業種別](#)

[承諾金額別](#)

[保証期間別](#)

[資金使途別](#)

香川県信用保証協会

保 証 の 推 移

(1) 保証状況

(単位：千円，%)

項目	区分	5月中				2019年度中			
		件数	金額	対前年比		件数	金額	対前年比	
				件数	金額			件数	金額
保証承諾		198	1,756,786	97.54	97.67	429	3,862,936	115.95	123.43
保証債務残高						10,927	69,290,906	92.38	93.34
代位弁済(元利)		14	68,844	93.33	31.77	48	350,835	160.00	124.62

(2) 月別推移表

保証承諾

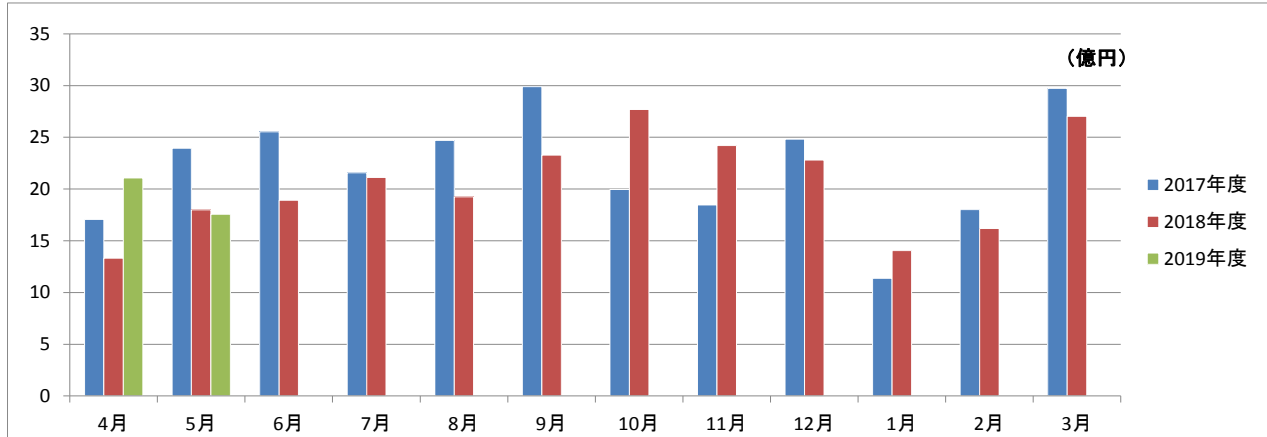

保証債務残高

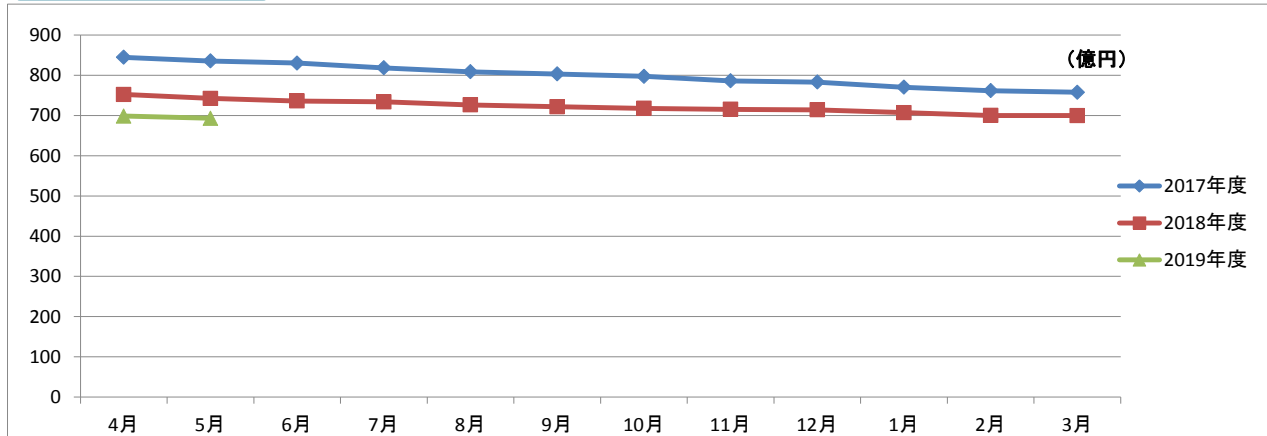

代位弁済

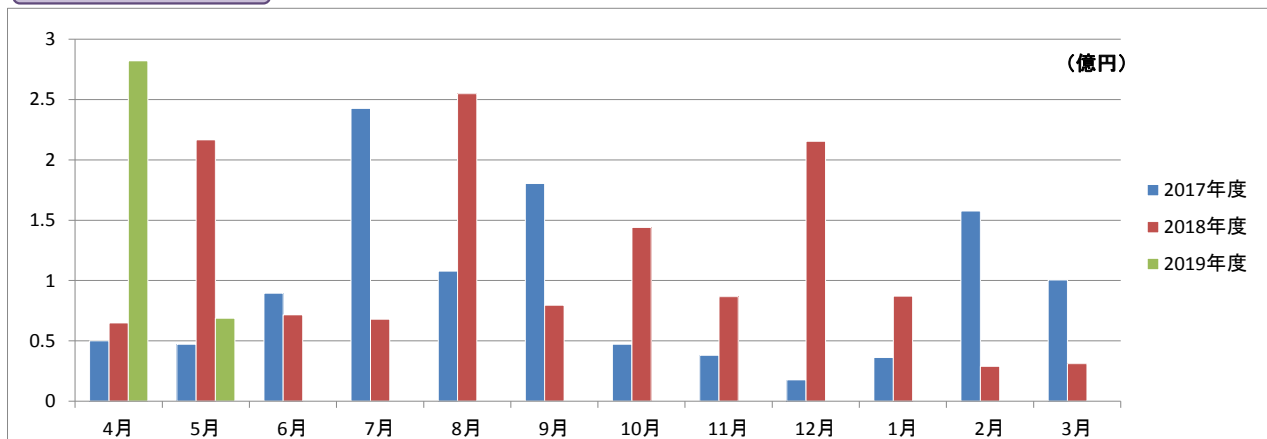

事業概況

2019年5月31日現在

(単位:円, %)

当 月 中		項 目		当 月 末		
件 数	金 額			件 数	金 額	前年同月比
/	/	保 証 申 込	期 首 繰 越 (A)	28	238,350,000	/
185	1,577,086,000		本 年 度 中 (B)	423	3,884,086,000	118.51
0	0	拒 絶 (C)		0	0	
0	0	申 込 取 消 (D)		8	105,500,000	1,410.43
/	1,000,000	査 定 減 額 (E)		/	5,500,000	62.50
/	/	調 査 中 (F)		14	148,500,000	56.23
/	/	保 証 承 諾	期 首 繰 越 (G)	11,175	71,512,511,810	/
198	1,756,786,000		本 年 度 中 (H)	429	3,862,936,000	123.43
1	1,500,000	保 証 後 取 消 (I)		1	1,500,000	2.83
263	2,327,184,455	償 還 (J)		528	4,793,829,102	100.25
14	68,555,714	代 位 弁 済 (元 金) (K)		48	349,526,530	124.99
/	/	貸 付 報 告 未 着 (L)		100	939,686,000	107.29
/	/	保 証 債 務 残 高 (M)		10,927	69,290,906,178	93.34
/	/	代 位 弁 済	期 首 繰 越 (N)	232	327,300,461	/
14	68,555,714		本 年 度 中 元 金	48	349,526,530	124.99
/	287,822		本 年 度 中 利 息	/	1,308,225	69.21
14	68,843,536		本 年 度 中 計 (O)	48	350,834,755	124.62
0	1,644,288	回 収 (P)		1	21,049,848	890.00
0	0	償 却 (Q)		3	69,927,017	
/	/	求 償 権 残 高 (R)		276	587,158,351	96.94

2019年5月

☆☆ 金融機関別 保証利用状況 ☆☆

(単位：円、%)

	保 証 承 諾						保 証 債 務 残 高				代 位 弁 済 (元 利)					
	当 月		当 年 度 累 計				当 年 度 累 計				当 月		当 年 度 累 計			
	件数	金 額	件数	金 額	金額構成比	金額前年比	件数	金 額	金額構成比	金額前年比	件数	金 額	件数	金 額	金額構成比	金額前年比
みずほ銀行	0	0	0	0	0.00	-	11	103,414,200	0.15	96.23	0	0	0	0	0.00	-
三菱UFJ銀行	0	0	0	0	0.00	-	13	168,273,502	0.24	74.95	0	0	0	0	0.00	-
三井住友銀行	1	20,000,000	2	40,000,000	1.04	200.00	5	61,427,000	0.09	76.02	0	0	1	2,640,590	0.75	-
りそな銀行	0	0	0	0	0.00	-	0	0	0.00	0.00	0	0	0	0	0.00	-
中国銀行	12	114,300,000	27	250,200,000	6.48	74.07	935	6,053,623,864	8.74	80.68	3	23,293,986	8	48,970,496	13.96	140.11
阿波銀行	1	20,000,000	2	40,000,000	1.04	-	34	392,694,000	0.57	103.84	0	0	0	0	0.00	-
百十四銀行	53	514,406,000	123	1,101,606,000	28.52	96.49	4,083	25,822,198,739	37.27	94.58	3	11,038,560	11	78,255,668	22.31	430.67
伊予銀行	4	25,000,000	7	90,000,000	2.33	692.31	131	1,086,814,800	1.57	91.27	0	0	0	0	0.00	0.00
四国銀行	2	10,000,000	8	70,200,000	1.82	433.33	213	1,452,926,000	2.10	86.79	0	0	0	0	0.00	0.00
徳島銀行	1	12,000,000	2	37,000,000	0.96	142.31	41	549,696,871	0.79	93.71	0	0	0	0	0.00	-
香川銀行	43	368,780,000	98	945,260,000	24.47	144.59	2,328	15,199,526,941	21.94	93.86	3	10,111,163	10	136,291,710	38.85	315.50
愛媛銀行	5	54,000,000	8	71,000,000	1.84	394.44	161	559,436,746	0.81	91.89	0	0	0	0	0.00	0.00
高知銀行	0	0	0	0	0.00	0.00	24	111,163,200	0.16	64.65	0	0	0	0	0.00	-
おかやま信用金庫	0	0	0	0	0.00	-	1	3,712,000	0.01	-	0	0	0	0	0.00	-
高松信用金庫	45	417,900,000	91	819,740,000	21.22	144.07	1,738	11,144,221,112	16.08	102.15	4	22,265,202	16	81,120,561	23.12	304.25
観音寺信用金庫	23	145,900,000	44	308,350,000	7.98	100.88	851	5,400,529,303	7.79	92.35	1	2,134,625	2	3,555,730	1.01	368.07
商工組合中央金庫	0	0	0	0	0.00	-	54	440,708,200	0.64	70.77	0	0	0	0	0.00	-
香川県信用組合	8	54,500,000	17	89,580,000	2.32	455.88	304	740,539,700	1.07	90.47	0	0	0	0	0.00	0.00
☆☆ 総合計 ☆☆	198	1,756,786,000	429	3,862,936,000	100.00	123.43	10,927	69,290,906,178	100.00	93.34	14	68,843,536	48	350,834,755	100.00	124.62

2019年5月

☆☆ 代理貸付別 保証利用状況 ☆☆

(単位：円，%)

	保 証 承 諾						保 証 債 務 残 高				代 位 弁 済 (元 利)					
	当 月		当 年 度 累 計				当 年 度 累 計				当 月		当 年 度 累 計			
	件数	金 額	件数	金 額	金額構成比	金額前年比	件数	金 額	金額構成比	金額前年比	件数	金 額	件数	金 額	金額構成比	金額前年比
直貸	198	1,756,786,000	429	3,862,936,000	100.00	123.43	10,922	69,278,803,778	99.98	93.35	14	68,843,536	48	350,834,755	100.00	124.62
商工組合中央金庫	0	0	0	0	0.00	-	5	12,102,400	0.02	60.29	0	0	0	0	0.00	-
☆☆ 総合計 ☆☆	198	1,756,786,000	429	3,862,936,000	100.00	123.43	10,927	69,290,906,178	100.00	93.34	14	68,843,536	48	350,834,755	100.00	124.62

2019年5月

☆☆ 協会制度群別 保証利用状況 ☆☆☆

(単位：円、%)

	保証承諾						保証債務残高				代位弁済(元利)					
	当月		当年度累計				当年度累計				当月		当年度累計			
	件数	金額	件数	金額	金額構成比	金額前年比	件数	金額	金額構成比	金額前年比	件数	金額	件数	金額	金額構成比	金額前年比
普通保証	57	762,206,000	101	1,483,606,000	38.41	159.36	2,348	22,502,871,978	32.48	104.74	4	21,352,778	12	91,121,930	25.97	234.98
【普通保証計】	57	762,206,000	101	1,483,606,000	38.41	159.36	2,348	22,502,871,978	32.48	104.74	4	21,352,778	12	91,121,930	25.97	234.98
改善サポート	0	0	0	0	0.00	-	49	625,768,821	0.90	84.97	0	0	0	0	0.00	0.00
経保GL	0	0	0	0	0.00	-	1	13,469,000	0.02	23.54	0	0	0	0	0.00	-
特定社債	0	0	0	0	0.00	-	7	73,920,000	0.11	66.67	0	0	0	0	0.00	-
流動資産担保	0	0	2	81,600,000	2.11	1457.14	13	401,680,000	0.58	83.13	0	0	0	0	0.00	-
経営力強化	0	0	2	34,100,000	0.88	50.15	111	1,753,616,000	2.53	113.21	0	0	0	0	0.00	-
金融安定化	0	0	0	0	0.00	-	4	46,070,000	0.07	95.11	0	0	0	0	0.00	-
全国緊急	0	0	0	0	0.00	-	243	1,370,207,600	1.98	72.08	0	0	4	12,116,361	3.45	70.42
条変改善借換	0	0	0	0	0.00	0.00	4	107,888,000	0.16	104.76	0	0	0	0	0.00	-
カードローン	2	15,000,000	3	20,000,000	0.52	166.67	30	144,478,573	0.21	97.45	0	0	0	0	0.00	-
手形貸付根	8	68,500,000	15	131,450,000	3.40	96.62	78	768,183,000	1.11	96.15	0	0	0	0	0.00	-
手形割引根	0	0	0	0	0.00	-	1	2,000,000	0.00	66.67	0	0	0	0	0.00	-
当座貸越根	1	30,000,000	3	60,000,000	1.55	300.00	49	891,292,478	1.29	78.50	0	0	0	0	0.00	-
長期経営資金	0	0	0	0	0.00	-	4	86,393,000	0.12	72.57	0	0	0	0	0.00	-
グローアップ	3	13,000,000	7	22,000,000	0.57	366.67	50	168,932,000	0.24	127.79	1	3,532,123	1	3,532,123	1.01	-
経営サポート	0	0	0	0	0.00	-	10	173,799,000	0.25	84.22	0	0	0	0	0.00	-
パワーアップ	4	95,000,000	7	124,000,000	3.21	30.58	235	4,161,506,400	6.01	102.44	0	0	0	0	0.00	-
コラボさぬき	0	0	0	0	0.00	0.00	28	392,180,000	0.57	84.56	0	0	0	0	0.00	-
ステップアップ	40	142,600,000	103	451,590,000	11.69	121.64	1,494	4,578,333,200	6.61	114.08	0	0	2	4,587,785	1.31	-
経営安定関連	0	0	1	10,000,000	0.26	-	138	1,197,838,200	1.73	67.20	0	0	3	74,389,590	21.20	189.83
創業関連	0	0	1	5,000,000	0.13	200.00	77	195,250,200	0.28	106.09	0	0	0	0	0.00	-
創業等関連	0	0	0	0	0.00	-	5	13,320,000	0.02	73.66	0	0	0	0	0.00	-
小口零細企業	0	0	0	0	0.00	-	2	907,000	0.00	73.50	0	0	0	0	0.00	-
地域産業資源	0	0	0	0	0.00	-	1	2,230,000	0.00	92.53	0	0	0	0	0.00	-
ニューアシスト	1	6,000,000	2	12,000,000	0.31	12.28	74	353,615,900	0.51	115.47	0	0	0	0	0.00	-
アシストS	1	3,000,000	1	3,000,000	0.08	-	19	123,361,000	0.18	-	0	0	0	0	0.00	-
インバウンド	0	0	0	0	0.00	-	5	28,745,000	0.04	-	0	0	0	0	0.00	-
【協会制度保証計】	60	373,100,000	147	954,740,000	24.72	79.40	2,732	17,674,984,372	25.51	96.05	1	3,532,123	10	94,625,859	26.97	85.84
県商店活	0	0	0	0	0.00	-	3	8,839,000	0.01	114.72	0	0	0	0	0.00	-
経安長期	42	334,500,000	96	702,970,000	18.20	130.30	2,583	10,875,184,200	15.69	91.33	1	2,311,353	11	53,994,246	15.39	313.49
経安短期	13	67,400,000	28	156,130,000	4.04	80.35	172	1,117,143,000	1.61	85.58	1	3,908,558	2	5,883,981	1.68	117.53
経営活性化	1	5,000,000	6	34,310,000	0.89	-	81	278,588,000	0.40	88.12	0	0	0	0	0.00	0.00
県ベンチャー	0	0	0	0	0.00	-	3	11,957,000	0.02	36.85	2	17,860,956	2	17,860,956	5.09	-

2019年5月

☆☆ 協会制度群別 保証利用状況 ☆☆

(単位：円、%)

	保 証 承 諾						保 証 債 務 残 高				代 位 弁 済 (元 利)					
	当 月		当 年 度 累 計				当 年 度 累 計				当 月		当 年 度 累 計			
	件数	金 額	件数	金 額	金額構成比	金額前年比	件数	金 額	金額構成比	金額前年比	件数	金 額	件数	金 額	金額構成比	金額前年比
新規創業一般	5	25,000,000	9	48,000,000	1.24	320.00	153	370,229,900	0.53	117.59	0	0	0	0	0.00	-
県環境保全施設	0	0	0	0	0.00	-	4	9,396,000	0.01	83.45	0	0	0	0	0.00	-
県新事業進出	0	0	0	0	0.00	0.00	12	120,792,000	0.17	131.77	0	0	0	0	0.00	-
経済変動対策	14	152,200,000	28	373,200,000	9.66	189.35	2,418	14,203,539,828	20.50	78.57	3	14,926,221	8	79,318,024	22.61	79.10
県再生支援	2	19,680,000	4	59,680,000	1.54	326.12	145	1,362,037,000	1.97	93.06	0	0	1	3,078,212	0.88	-
県小口零細	0	0	0	0	0.00	-	3	4,450,000	0.01	65.54	0	0	0	0	0.00	-
新規創業開業	0	0	2	12,600,000	0.33	630.00	31	96,843,000	0.14	94.82	0	0	0	0	0.00	-
緊急経営改善	0	0	0	0	0.00	-	21	39,445,000	0.06	73.28	0	0	0	0	0.00	-
県20年湯水	0	0	0	0	0.00	-	1	3,491,000	0.01	82.43	0	0	0	0	0.00	-
地震対策緊急	0	0	0	0	0.00	-	11	86,987,400	0.13	69.52	1	3,481,815	1	3,481,815	0.99	-
県小口零細緊急	0	0	0	0	0.00	-	1	644,000	0.00	54.95	0	0	0	0	0.00	-
県アスベスト	0	0	0	0	0.00	-	1	6,121,000	0.01	93.14	0	0	0	0	0.00	-
県16年災害	0	0	0	0	0.00	-	4	9,073,000	0.01	95.75	0	0	0	0	0.00	-
県セーフティ	0	0	0	0	0.00	-	17	49,233,000	0.07	86.72	1	1,469,732	1	1,469,732	0.42	-
県連鎖倒産防止	0	0	0	0	0.00	-	1	13,999,000	0.02	97.49	0	0	0	0	0.00	-
県熊本地震	0	0	0	0	0.00	-	1	22,500,000	0.03	88.24	0	0	0	0	0.00	-
【県制度融資保証計】	77	603,780,000	173	1,386,890,000	35.90	141.34	5,666	28,690,492,328	41.41	84.55	9	43,958,635	26	165,086,966	47.06	124.58
県・市町小口	3	12,700,000	7	32,700,000	0.85	218.00	174	352,863,500	0.51	107.13	0	0	0	0	0.00	-
【県・市町協調制度計】	3	12,700,000	7	32,700,000	0.85	218.00	174	352,863,500	0.51	107.13	0	0	0	0	0.00	-
丸亀市新風融資	1	5,000,000	1	5,000,000	0.13	-	4	12,194,000	0.02	151.18	0	0	0	0	0.00	-
丸亀市団扇工業	0	0	0	0	0.00	-	3	57,500,000	0.08	76.67	0	0	0	0	0.00	-
【市制度融資保証計】	1	5,000,000	1	5,000,000	0.13	-	7	69,694,000	0.10	83.90	0	0	0	0	0.00	-
☆☆ 総合計 ☆☆	198	1,756,786,000	429	3,862,936,000	100.00	123.43	10,927	69,290,906,178	100.00	93.34	14	68,843,536	48	350,834,755	100.00	124.62

2019年5月

☆☆ 地区別 保証利用状況 ☆☆

(単位：円、%)

	保証承諾						保証債務残高				代位弁済(元利)					
	当月		当年度累計				当年度累計				当月		当年度累計			
	件数	金額	件数	金額	金額構成比	金額前年比	件数	金額	金額構成比	金額前年比	件数	金額	件数	金額	金額構成比	金額前年比
高松市	88	930,380,000	184	1,927,440,000	49.90	126.52	4,968	32,701,634,461	47.19	95.10	4	26,775,801	32	264,067,687	75.27	191.89
丸亀市	27	221,700,000	47	475,800,000	12.32	159.64	1,154	7,078,797,538	10.22	93.56	2	17,860,956	3	28,774,579	8.20	-
坂出市	10	81,000,000	25	167,250,000	4.33	98.91	564	3,684,393,221	5.32	87.59	5	18,126,157	5	18,126,157	5.17	75.49
善通寺市	4	11,500,000	18	157,100,000	4.07	398.73	252	1,522,184,500	2.20	95.49	0	0	1	1,421,105	0.41	2.40
観音寺市	16	111,700,000	35	229,250,000	5.93	110.11	755	4,680,829,000	6.76	88.88	2	6,043,183	2	6,043,183	1.72	21.21
さぬき市	8	50,500,000	17	87,000,000	2.25	84.71	451	2,440,527,736	3.52	89.29	1	37,439	1	37,439	0.01	-
東かがわ市	5	30,300,000	12	76,600,000	1.98	31.56	393	2,574,237,300	3.72	94.08	0	0	0	0	0.00	-
三豊市	12	74,300,000	24	183,510,000	4.75	138.60	678	4,110,872,658	5.93	85.96	0	0	0	0	0.00	-
小豆郡 土庄町	7	83,500,000	8	89,700,000	2.32	73.52	182	1,159,365,100	1.67	88.50	0	0	0	0	0.00	-
小豆郡 小豆島町	5	91,506,000	12	209,506,000	5.42	487.84	275	1,867,303,200	2.69	92.11	0	0	0	0	0.00	0.00
木田郡 三木町	3	17,900,000	12	66,700,000	1.73	127.78	263	1,535,830,900	2.22	103.73	0	0	0	0	0.00	-
香川郡 直島町	0	0	0	0	0.00	-	21	146,950,000	0.21	80.10	0	0	0	0	0.00	-
綾歌郡 宇多津町	3	9,400,000	8	39,030,000	1.01	85.63	213	1,382,044,578	1.99	96.52	0	0	0	0	0.00	0.00
綾歌郡 綾川町	2	16,200,000	5	32,200,000	0.83	243.02	234	1,219,250,986	1.76	99.22	0	0	2	16,290,822	4.64	-
仲多度郡 琴平町	2	8,000,000	7	44,000,000	1.14	258.82	145	937,023,500	1.35	86.57	0	0	0	0	0.00	-
仲多度郡 多度津町	4	5,900,000	10	53,900,000	1.40	74.97	234	1,379,086,700	1.99	100.59	0	0	1	14,000,046	3.99	-
仲多度郡 まんのう町	2	13,000,000	5	23,950,000	0.62	49.08	145	870,574,800	1.26	102.77	0	0	1	2,073,737	0.59	-
☆☆ 総合計 ☆☆	198	1,756,786,000	429	3,862,936,000	100.00	123.43	10,927	69,290,906,178	100.00	93.34	14	68,843,536	48	350,834,755	100.00	124.62

2019年5月

☆☆ 業種別 保証利用状況 ☆☆

(単位：円、%)

	保証承諾						保証債務残高				代位弁済(元利)					
	当月		当年度累計				当年度累計				当月		当年度累計			
	件数	金額	件数	金額	金額構成比	金額前年比	件数	金額	金額構成比	金額前年比	件数	金額	件数	金額	金額構成比	金額前年比
農業	0	0	0	0	0.00	-	5	3,510,500	0.01	113.53	0	0	0	0	0.00	-
林業	0	0	0	0	0.00	-	1	5,850,000	0.01	76.47	0	0	0	0	0.00	-
【農業、林業計】	0	0	0	0	0.00	-	6	9,360,500	0.01	87.14	0	0	0	0	0.00	-
鉱業・採石業・砂利採取業	1	2,500,000	1	2,500,000	0.06	23.81	29	255,827,000	0.37	83.92	0	0	0	0	0.00	-
【鉱業・採石業・砂利採取業計】	1	2,500,000	1	2,500,000	0.06	23.81	29	255,827,000	0.37	83.92	0	0	0	0	0.00	-
総合工事業	18	191,500,000	51	625,870,000	16.20	159.74	1,124	8,405,974,100	12.13	94.36	1	3,481,815	4	11,999,331	3.42	147.79
職別工事業(設備工事業を除く)	19	145,700,000	54	428,400,000	11.09	171.26	1,056	5,244,383,121	7.57	100.43	4	23,331,425	4	23,331,425	6.65	-
設備工事業	16	90,800,000	28	206,150,000	5.34	211.00	637	3,115,084,100	4.50	98.67	2	7,799,810	2	7,799,810	2.22	-
【建設業計】	53	428,000,000	133	1,260,420,000	32.63	170.41	2,817	16,765,441,321	24.20	96.98	7	34,613,050	10	43,130,566	12.29	531.21
食料品製造業	5	89,106,000	8	104,106,000	2.69	65.09	336	3,135,267,600	4.52	91.60	0	0	0	0	0.00	0.00
飲料・たばこ・飼料製造業	0	0	0	0	0.00	0.00	16	121,660,000	0.18	67.34	0	0	0	0	0.00	-
繊維工業	3	90,800,000	5	117,300,000	3.04	868.89	115	814,533,000	1.18	90.35	0	0	0	0	0.00	-
木材・木製品製造業(家具を除く)	1	6,800,000	2	16,750,000	0.43	96.54	58	455,101,200	0.66	73.69	0	0	0	0	0.00	-
家具・装備品製造業	2	8,000,000	5	38,000,000	0.98	91.13	99	506,203,800	0.73	77.22	0	0	1	14,000,046	3.99	-
パルプ・紙・紙加工品製造業	0	0	1	5,000,000	0.13	166.67	24	290,571,000	0.42	87.01	0	0	0	0	0.00	-
印刷・同関連業	2	8,000,000	4	34,500,000	0.89	63.54	138	1,151,082,400	1.66	83.01	0	0	4	89,161,000	25.41	-
化学工業	1	5,000,000	1	5,000,000	0.13	-	18	144,636,000	0.21	113.80	0	0	0	0	0.00	0.00
石油製品・石炭製品製造業	0	0	0	0	0.00	-	0	0	0.00	-	0	0	0	0	0.00	-
プラスチック製品製造業(別掲を除く)	0	0	0	0	0.00	0.00	55	429,387,700	0.62	79.34	2	17,860,956	2	17,860,956	5.09	-
ゴム製品製造業	0	0	0	0	0.00	-	9	151,126,502	0.22	96.19	0	0	0	0	0.00	-
なめし革・同製品・毛皮製造業	2	5,600,000	2	5,600,000	0.14	22.76	49	366,059,200	0.53	84.78	0	0	0	0	0.00	-
窯業・土石製品製造業	0	0	0	0	0.00	0.00	142	1,243,602,700	1.79	87.55	0	0	0	0	0.00	-
鉄鋼業	0	0	0	0	0.00	0.00	12	255,514,000	0.37	108.56	0	0	0	0	0.00	-
非鉄金属製造業	0	0	0	0	0.00	0.00	5	62,837,000	0.09	84.31	0	0	0	0	0.00	-
金属製品製造業	3	11,900,000	6	79,400,000	2.06	126.43	233	1,850,747,491	2.67	94.20	0	0	0	0	0.00	-
はん用機械器具製造業	0	0	2	5,800,000	0.15	145.00	48	289,200,000	0.42	99.63	0	0	0	0	0.00	-
生産用機械器具製造業	2	27,000,000	2	27,000,000	0.70	-	125	791,389,000	1.14	86.76	0	0	0	0	0.00	-
業務用機械器具製造業	0	0	0	0	0.00	0.00	11	71,902,000	0.10	90.75	0	0	0	0	0.00	-
電子部品・デバイス・電子回路製造業	0	0	0	0	0.00	-	11	118,311,000	0.17	91.73	0	0	0	0	0.00	-
電気機械器具製造業	0	0	1	8,000,000	0.21	-	72	625,435,400	0.90	108.39	0	0	0	0	0.00	-
情報通信機械器具製造業	0	0	0	0	0.00	-	1	3,044,000	0.00	57.43	0	0	0	0	0.00	-
輸送用機械器具製造業	0	0	0	0	0.00	-	30	252,265,000	0.36	118.58	0	0	0	0	0.00	-
その他の製造業	0	0	3	18,000,000	0.47	900.00	81	513,211,000	0.74	86.42	0	0	0	0	0.00	-
【製造業計】	21	252,206,000	42	464,456,000	12.02	83.48	1,688	13,643,086,993	19.69	89.46	2	17,860,956	7	121,022,002	34.50	866.45

2019年5月

☆☆ 業種別 保証利用状況 ☆☆

(単位：円、%)

	保 証 承 諾						保 証 債 務 残 高				代 位 弁 済 (元 利)					
	当 月		当 年 度 累 計				当 年 度 累 計				当 月		当 年 度 累 計			
	件数	金 額	件数	金 額	金額構成比	金額前年比	件数	金 額	金額構成比	金額前年比	件数	金 額	件数	金 額	金額構成比	金額前年比
電気業	0	0	0	0	0.00	-	15	59,761,700	0.09	77.91	0	0	0	0	0.00	-
水道業	1	12,000,000	1	12,000,000	0.31	-	1	19,524,000	0.03	-	0	0	0	0	0.00	-
【電気・ガス・熱供給・水道業計】	1	12,000,000	1	12,000,000	0.31	-	16	79,285,700	0.11	103.37	0	0	0	0	0.00	-
通信業	0	0	0	0	0.00	0.00	9	36,689,000	0.05	205.32	0	0	0	0	0.00	-
放送業	0	0	0	0	0.00	-	0	0	0.00	-	0	0	0	0	0.00	-
情報サービス業	0	0	1	3,000,000	0.08	26.09	60	361,923,000	0.52	90.53	0	0	0	0	0.00	-
インターネット附随サービス業	0	0	1	1,000,000	0.03	-	14	46,021,700	0.07	161.18	0	0	0	0	0.00	-
映像・音声・文字情報制作業	0	0	0	0	0.00	-	39	162,257,500	0.23	77.01	0	0	0	0	0.00	-
【情報通信業計】	0	0	2	4,000,000	0.10	12.70	122	606,891,200	0.88	92.39	0	0	0	0	0.00	-
鉄道業	0	0	0	0	0.00	-	1	7,292,000	0.01	55.82	0	0	0	0	0.00	-
道路旅客運送業	1	10,000,000	2	13,000,000	0.34	144.44	95	632,672,200	0.91	84.53	0	0	0	0	0.00	-
道路貨物運送業	11	142,700,000	20	254,950,000	6.60	370.19	411	3,880,275,500	5.60	95.20	0	0	0	0	0.00	-
水運業	2	40,000,000	4	69,000,000	1.79	89.61	53	531,625,200	0.77	76.68	0	0	0	0	0.00	-
倉庫業	0	0	0	0	0.00	-	5	59,464,000	0.09	94.20	0	0	0	0	0.00	-
運輸に附帯するサービス業	0	0	0	0	0.00	-	12	171,611,000	0.25	71.86	0	0	0	0	0.00	-
【運輸業、郵便業計】	14	192,700,000	26	336,950,000	8.72	217.57	577	5,282,939,900	7.62	90.57	0	0	0	0	0.00	-
各種商品卸売業	0	0	0	0	0.00	-	9	50,060,000	0.07	80.72	0	0	0	0	0.00	-
繊維・衣服等卸売業	1	2,000,000	3	6,800,000	0.18	20.73	103	963,570,328	1.39	90.86	0	0	0	0	0.00	-
飲食料品卸売業	4	67,000,000	8	125,200,000	3.24	305.37	289	2,061,373,800	2.97	84.97	0	0	3	4,902,393	1.40	23.59
建築材料、鉱物・金属材料等卸売業	2	11,800,000	8	70,800,000	1.83	37.41	253	2,184,356,436	3.15	93.43	0	0	0	0	0.00	-
機械器具卸売業	1	5,000,000	8	64,640,000	1.67	86.19	270	1,769,712,000	2.55	96.41	0	0	0	0	0.00	0.00
その他の卸売業	5	39,900,000	9	69,900,000	1.81	23.28	287	1,817,851,900	2.62	86.66	0	0	0	0	0.00	-
各種商品小売業	0	0	1	20,000,000	0.52	-	16	71,151,000	0.10	46.96	0	0	7	81,192,218	23.14	-
繊維・衣服・身の回り品小売業	5	60,500,000	7	73,500,000	1.90	154.57	238	1,245,828,100	1.80	84.94	0	0	0	0	0.00	0.00
飲食料品小売業	8	34,400,000	19	105,100,000	2.72	97.86	293	1,329,203,100	1.92	89.36	2	6,043,183	2	6,043,183	1.72	38.23
機械器具小売業	16	129,000,000	28	227,000,000	5.88	205.36	424	2,564,691,100	3.70	98.12	0	0	0	0	0.00	-
その他の小売業	12	169,200,000	17	187,730,000	4.86	109.60	524	3,138,666,751	4.53	90.64	0	0	0	0	0.00	0.00
【卸売業・小売業計】	54	518,800,000	108	950,670,000	24.61	88.42	2,706	17,196,464,515	24.82	90.50	2	6,043,183	12	92,137,794	26.26	39.02
貸金業、クレジットカード業等非預金信用機関	0	0	0	0	0.00	-	0	0	0.00	-	0	0	0	0	0.00	-
保険業（保険媒介代理業、保険サービス業を含む）	1	3,000,000	3	10,000,000	0.26	200.00	19	78,214,000	0.11	114.85	0	0	0	0	0.00	-
【金融業・保険業計】	1	3,000,000	3	10,000,000	0.26	200.00	19	78,214,000	0.11	114.85	0	0	0	0	0.00	-
不動産取引業	3	54,000,000	6	124,000,000	3.21	885.71	101	902,504,400	1.30	110.59	0	0	0	0	0.00	-
不動産賃貸業・管理業	2	5,500,000	8	45,300,000	1.17	88.05	184	1,185,750,408	1.71	98.03	0	0	0	0	0.00	0.00
物品賃貸業	3	14,200,000	4	24,200,000	0.63	93.08	49	284,274,478	0.41	80.71	0	0	8	32,165,056	9.17	-

2019年5月

☆☆ 業種別 保証利用状況 ☆☆

(単位：円、%)

	保 証 承 諾						保 証 債 務 残 高				代 位 弁 済 (元 利)					
	当 月		当 年 度 累 計				当 年 度 累 計				当 月		当 年 度 累 計			
	件数	金 額	件数	金 額	金額構成比	金額前年比	件数	金 額	金額構成比	金額前年比	件数	金 額	件数	金 額	金額構成比	金額前年比
【不動産業・物品賃貸業計】	8	73,700,000	18	193,500,000	5.01	211.59	334	2,372,529,286	3.42	99.77	0	0	8	32,165,056	9.17	936.38
学術・開発研究機関	0	0	0	0	0.00	-	0	0	0.00	-	0	0	0	0	0.00	-
専門サービス業（他に分類されないもの）	7	34,500,000	10	49,000,000	1.27	204.17	187	371,027,590	0.54	85.82	0	0	1	973,887	0.28	-
広告業	0	0	2	13,000,000	0.34	928.57	65	322,361,200	0.47	99.74	0	0	0	0	0.00	0.00
技術サービス業（他に分類されないもの）	3	8,680,000	4	18,680,000	0.48	79.83	132	567,252,000	0.82	87.96	0	0	4	32,714,544	9.32	-
【学術研究、専門・技術サービス計】	10	43,180,000	16	80,680,000	2.09	165.33	384	1,260,640,790	1.82	90.02	0	0	5	33,688,431	9.60	630.06
宿泊業	1	5,000,000	1	5,000,000	0.13	-	67	670,188,000	0.97	87.11	0	0	0	0	0.00	0.00
飲食店	14	79,200,000	24	150,110,000	3.89	203.95	720	2,955,929,000	4.27	101.35	0	0	0	0	0.00	-
持ち帰り・配達飲食サービス業	1	30,000,000	3	55,000,000	1.42	82.21	73	552,355,700	0.80	107.02	0	0	0	0	0.00	-
【宿泊業、飲食サービス業計】	16	114,200,000	28	210,110,000	5.44	149.54	860	4,178,472,700	6.03	99.44	0	0	0	0	0.00	0.00
洗濯・理容・美容・浴場業	1	-1,700,000	3	11,900,000	0.31	119.00	218	733,557,315	1.06	105.87	0	0	0	0	0.00	-
その他の生活関連サービス業	0	0	0	0	0.00	0.00	97	751,410,267	1.08	99.09	3	10,326,347	3	10,326,347	2.94	-
娯楽業	1	1,300,000	1	1,300,000	0.03	10.83	46	264,327,000	0.38	95.54	0	0	0	0	0.00	0.00
【生活関連サービス業、娯楽業計】	2	-400,000	4	13,200,000	0.34	52.80	361	1,749,294,582	2.52	101.24	3	10,326,347	3	10,326,347	2.94	439.04
学校教育	0	0	0	0	0.00	-	7	16,267,000	0.02	83.61	0	0	0	0	0.00	-
その他の教育、学習支援業	3	12,800,000	6	25,800,000	0.67	143.33	85	478,179,000	0.69	118.72	0	0	0	0	0.00	0.00
【教育、学習支援業計】	3	12,800,000	6	25,800,000	0.67	143.33	92	494,446,000	0.71	117.11	0	0	0	0	0.00	0.00
医療業	6	20,400,000	15	87,200,000	2.26	97.21	267	1,558,482,100	2.25	101.19	0	0	0	0	0.00	-
社会保険・社会福祉・介護事業	1	10,000,000	6	40,500,000	1.05	135.00	143	1,246,647,000	1.80	99.24	0	0	0	0	0.00	-
【医療、福祉計】	7	30,400,000	21	127,700,000	3.31	106.68	410	2,805,129,100	4.05	100.32	0	0	0	0	0.00	-
廃棄物処理業	1	3,000,000	1	3,000,000	0.08	10.71	80	646,019,900	0.93	85.10	0	0	0	0	0.00	-
自動車整備業	3	11,700,000	9	42,100,000	1.09	151.99	170	642,315,400	0.93	86.52	0	0	0	0	0.00	-
機械等修理業（別掲を除く）	0	0	1	3,000,000	0.08	33.33	45	117,993,000	0.17	112.55	0	0	0	0	0.00	-
職業紹介・労働者派遣業	0	0	1	10,000,000	0.26	100.00	32	254,319,000	0.37	86.50	0	0	0	0	0.00	-
その他の事業サービス業	3	59,000,000	7	82,850,000	2.14	215.19	178	822,735,291	1.19	89.82	0	0	3	18,364,559	5.23	-
その他のサービス業	0	0	1	30,000,000	0.78	-	1	29,500,000	0.04	-	0	0	0	0	0.00	-
【サービス業（他に分類されない）計】	7	73,700,000	20	170,950,000	4.43	151.02	506	2,512,882,591	3.63	89.22	0	0	3	18,364,559	5.23	-
分類不能の産業	0	0	0	0	0.00	-	0	0	0.00	-	0	0	0	0	0.00	-
【分類不能の産業計】	0	0	0	0	0.00	-	0	0	0.00	-	0	0	0	0	0.00	-
☆☆ 総合計 ☆☆	198	1,756,786,000	429	3,862,936,000	100.00	123.43	10,927	69,290,906,178	100.00	93.34	14	68,843,536	48	350,834,755	100.00	124.62

2019年5月

☆☆ 承諾金額別 保証利用状況 ☆☆

(単位：円、%)

	保 証 承 諾						保 証 債 務 残 高				代 位 弁 済 (元 利)					
	当 月		当 年 度 累 計				当 年 度 累 計				当 月		当 年 度 累 計			
	件数	金 額	件数	金 額	金額構成比	金額前年比	件数	金 額	金額構成比	金額前年比	件数	金 額	件数	金 額	金額構成比	金額前年比
0万円超～ 30万円	0	0	0	0	0.00	-	9	1,071,700	0.00	47.15	0	0	0	0	0.00	-
30万円超～ 50万円	1	500,000	2	1,000,000	0.03	100.00	60	13,972,100	0.02	71.89	0	0	0	0	0.00	-
50万円超～ 100万円	6	5,900,000	21	19,330,000	0.50	85.34	584	289,491,600	0.42	78.20	1	37,439	1	37,439	0.01	-
100万円超～ 150万円	9	13,200,000	17	24,250,000	0.63	138.81	316	254,661,500	0.37	94.07	0	0	0	0	0.00	0.00
150万円超～ 200万円	18	35,480,000	31	61,480,000	1.59	107.58	709	787,325,800	1.14	92.21	0	0	3	4,256,482	1.21	315.12
200万円超～ 250万円	12	29,700,000	18	44,300,000	1.15	201.91	244	352,315,600	0.51	107.36	0	0	0	0	0.00	0.00
250万円超～ 300万円	29	86,200,000	64	190,700,000	4.94	124.07	1,223	2,094,054,413	3.02	93.93	1	2,134,625	1	2,134,625	0.61	188.51
300万円超～ 400万円	12	45,900,000	23	87,650,000	2.27	59.56	713	1,490,725,700	2.15	93.03	2	7,440,681	5	13,633,586	3.89	318.69
400万円超～ 500万円	28	138,900,000	62	305,000,000	7.90	166.39	1,331	4,080,412,727	5.89	104.28	2	5,959,540	8	23,690,171	6.75	202.73
500万円超～ 600万円	8	48,000,000	18	106,600,000	2.76	115.31	432	1,419,686,200	2.05	88.25	2	7,990,738	2	7,990,738	2.28	-
600万円超～ 700万円	8	53,700,000	21	142,100,000	3.68	147.25	379	1,551,481,021	2.24	92.05	1	4,267,687	3	8,944,881	2.55	82.45
700万円超～ 800万円	3	23,000,000	9	69,930,000	1.81	81.52	389	1,787,388,500	2.58	94.49	2	8,014,994	2	8,014,994	2.28	233.33
800万円超～ 900万円	4	35,400,000	8	70,040,000	1.81	132.65	229	1,156,471,400	1.67	89.52	0	0	0	0	0.00	-
900万円超～ 10百万円	18	180,000,000	51	509,750,000	13.20	106.31	1,199	7,373,263,900	10.64	98.50	0	0	4	14,831,146	4.23	70.39
10百万円超～ 15百万円	14	193,000,000	21	291,000,000	7.53	122.97	880	6,828,607,069	9.85	90.25	2	24,654,312	9	88,527,025	25.23	190.39
15百万円超～ 20百万円	11	212,306,000	27	518,806,000	13.43	126.22	798	8,731,675,506	12.60	91.14	1	8,343,520	8	98,263,377	28.01	435.82
20百万円超～ 25百万円	2	49,000,000	5	120,900,000	3.13	46.99	351	4,833,237,600	6.98	92.44	0	0	1	22,442,291	6.40	-
25百万円超～ 30百万円	6	180,000,000	12	358,000,000	9.27	151.69	372	6,516,982,028	9.41	89.19	0	0	0	0	0.00	0.00
30百万円超～ 35百万円	1	35,000,000	2	70,000,000	1.81	44.30	181	3,814,464,000	5.50	101.68	0	0	0	0	0.00	-
35百万円超～ 5千万円	6	261,600,000	11	484,600,000	12.54	258.04	395	10,686,095,478	15.42	92.53	0	0	0	0	0.00	0.00
5千万円超～ 6千万円	1	60,000,000	3	170,000,000	4.40	73.43	83	3,151,328,336	4.55	98.63	0	0	1	58,068,000	16.55	166.13
6千万円超～ 7千万円	1	70,000,000	1	70,000,000	1.81	-	19	668,107,000	0.96	74.44	0	0	0	0	0.00	-
7千万円超～ 8千万円	0	0	2	147,500,000	3.82	-	26	1,095,780,000	1.58	88.26	0	0	0	0	0.00	-
8千万円超～ 1.0億円	0	0	0	0	0.00	-	4	286,047,000	0.41	106.81	0	0	0	0	0.00	-
1.0億円超～ 1.2億円	0	0	0	0	0.00	-	0	0	0.00	-	0	0	0	0	0.00	-
1.2億円超～ 1.5億円	0	0	0	0	0.00	-	1	26,260,000	0.04	26.85	0	0	0	0	0.00	-
1.5億円超～ 2.0億円	0	0	0	0	0.00	-	0	0	0.00	-	0	0	0	0	0.00	-
2.0億円超	0	0	0	0	0.00	-	0	0	0.00	-	0	0	0	0	0.00	-
☆☆ 総 合 計 ☆☆	198	1,756,786,000	429	3,862,936,000	100.00	123.43	10,927	69,290,906,178	100.00	93.34	14	68,843,536	48	350,834,755	100.00	124.62

2019年5月

☆☆ 保証期間別 保証利用状況 ☆☆

(単位：円、%)

	保 証 承 諾						保 証 債 務 残 高				代 位 弁 済 (元 利)					
	当 月		当 年 度 累 計				当 年 度 累 計				当 月		当 年 度 累 計			
	件数	金 額	件数	金 額	金額構成比	金額前年比	件数	金 額	金額構成比	金額前年比	件数	金 額	件数	金 額	金額構成比	金額前年比
3ヶ月以内	0	0	2	20,000,000	0.52	80.00	8	80,042,000	0.12	69.13	0	0	1	4,660,276	1.33	-
3ヶ月超～6ヶ月以内	1	1,000,000	3	9,500,000	0.25	52.78	30	193,455,000	0.28	52.36	0	0	0	0	0.00	-
6ヶ月超～1ヶ年以内	26	198,900,000	52	468,680,000	12.13	83.07	438	4,695,869,688	6.78	88.70	2	7,440,681	5	82,968,104	23.65	149.35
1ヶ年超～2ヶ年以内	6	68,006,000	12	116,706,000	3.02	237.21	143	1,208,104,051	1.74	84.40	0	0	0	0	0.00	-
2ヶ年超～3ヶ年以内	7	27,700,000	26	74,960,000	1.94	126.41	348	642,804,300	0.93	80.51	0	0	0	0	0.00	-
3ヶ年超～4ヶ年以内	3	16,000,000	7	30,000,000	0.78	208.33	156	360,069,200	0.52	108.77	0	0	0	0	0.00	-
4ヶ年超～5ヶ年以内	79	707,500,000	179	1,425,810,000	36.91	145.52	4,561	18,685,583,300	26.97	90.51	2	5,959,540	17	66,674,423	19.00	85.84
5ヶ年超～6ヶ年以内	7	34,280,000	16	85,780,000	2.22	79.02	353	1,550,150,902	2.24	96.42	2	16,347,394	2	16,347,394	4.66	-
6ヶ年超～7ヶ年以内	32	318,100,000	56	541,700,000	14.02	97.52	2,128	14,453,358,900	20.86	92.99	4	20,867,437	8	64,830,845	18.48	287.55
7ヶ年超～8ヶ年以内	3	11,500,000	5	16,700,000	0.43	61.62	116	784,212,700	1.13	109.64	0	0	0	0	0.00	0.00
8ヶ年超～9ヶ年以内	0	0	0	0	0.00	0.00	44	471,444,000	0.68	98.97	0	0	0	0	0.00	-
9ヶ年超～10ヶ年以内	31	330,800,000	68	1,030,100,000	26.67	152.63	2,488	24,313,787,309	35.09	96.90	4	18,228,484	15	115,353,713	32.88	100.23
10ヶ年超～15ヶ年以内	2	33,000,000	2	33,000,000	0.85	100.30	79	1,139,426,382	1.64	113.74	0	0	0	0	0.00	-
15ヶ年超	1	10,000,000	1	10,000,000	0.26	-	35	712,598,446	1.03	87.60	0	0	0	0	0.00	-
☆☆ 総合計 ☆☆	198	1,756,786,000	429	3,862,936,000	100.00	123.43	10,927	69,290,906,178	100.00	93.34	14	68,843,536	48	350,834,755	100.00	124.62

2019年5月

☆☆ 資金使途別 保証利用状況 ☆☆

(単位：円，%)

	保証承諾						保証債務残高				代位弁済(元利)					
	当月		当年度累計				当年度累計				当月		当年度累計			
	件数	金額	件数	金額	金額構成比	金額前年比	件数	金額	金額構成比	金額前年比	件数	金額	件数	金額	金額構成比	金額前年比
運転	164	1,478,786,000	359	3,366,956,000	87.16	115.45	9,378	61,005,131,269	88.04	92.66	11	48,787,291	43	325,626,561	92.81	124.30
設備	19	126,200,000	34	211,180,000	5.47	234.20	830	3,755,868,843	5.42	99.60	0	0	2	5,151,949	1.47	93.63
運転・設備	15	151,800,000	36	284,800,000	7.37	231.36	719	4,529,906,066	6.54	97.90	3	20,056,245	3	20,056,245	5.72	142.76
☆☆ 総合計 ☆☆	198	1,756,786,000	429	3,862,936,000	100.00	123.43	10,927	69,290,906,178	100.00	93.34	14	68,843,536	48	350,834,755	100.00	124.62