

各種保証利用状況

2019年6月

[保証の推移](#)

[事業概況](#)

[金融機関別](#)

[代理貸付別](#)

[協会制度群別](#)

[地区別](#)

[業種別](#)

[承諾金額別](#)

[保証期間別](#)

[資金使途別](#)

香川県信用保証協会

保証の推移

(1) 保証状況

(単位：千円, %)

項目	区分	6月中				2019年度中			
		件数	金額	対前年比		件数	金額	対前年比	
				件数	金額			件数	金額
保証承諾		228	2,214,320	101.33	117.07	657	6,077,256	110.42	121.03
保証債務残高						10,857	68,742,351	92.05	93.41
代位弁済(元利)		31	240,922	182.35	336.42	79	591,757	168.09	167.57

(2) 月別推移表

保証承諾

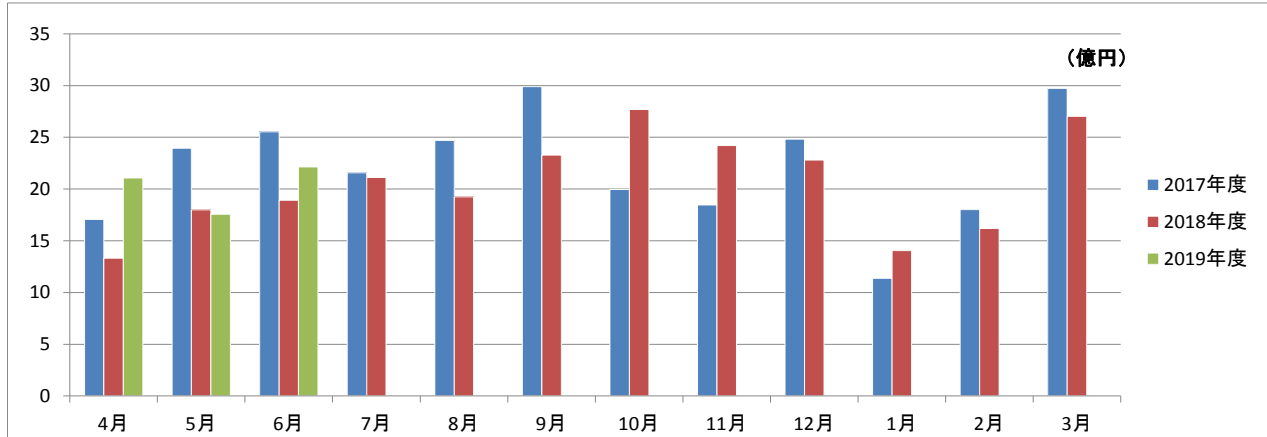

保証債務残高

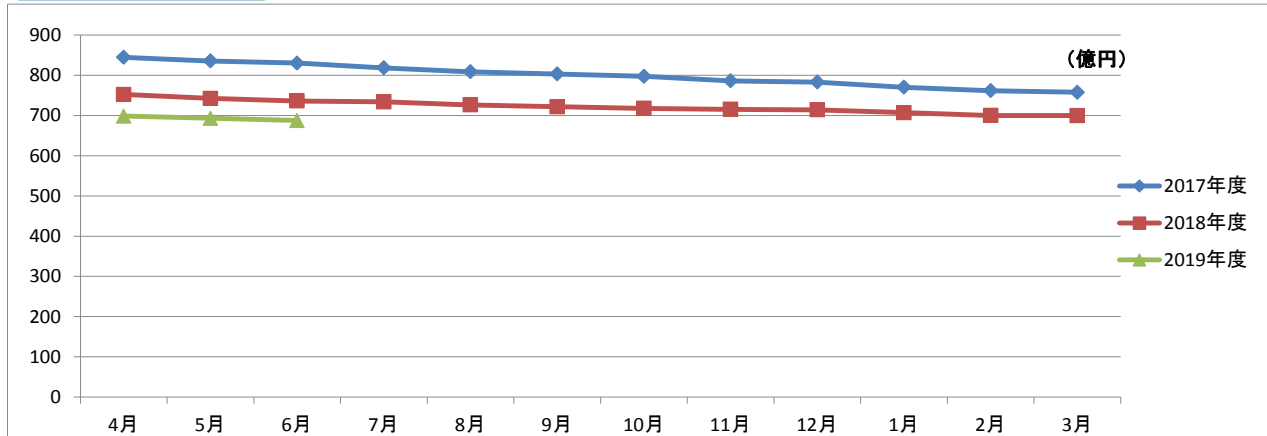

代位弁済

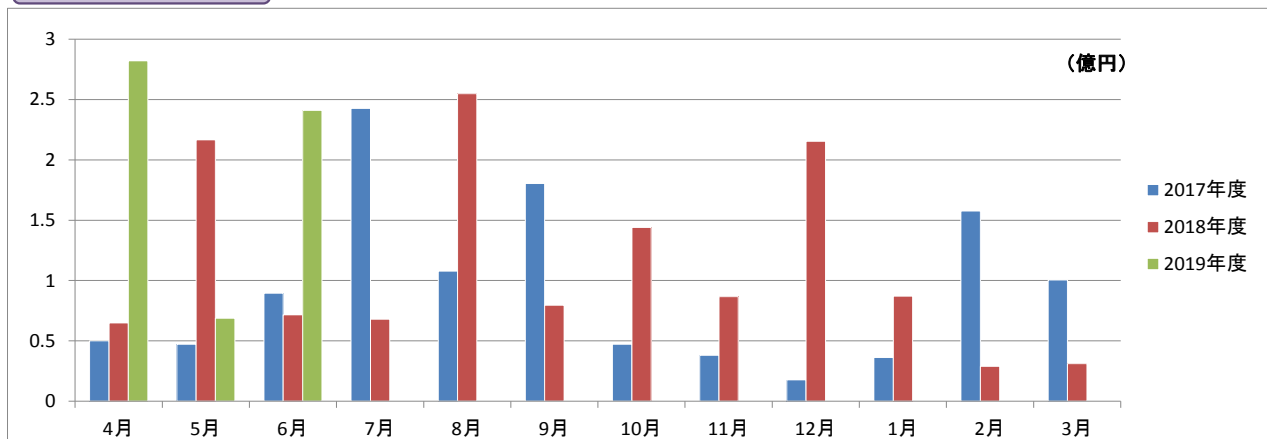

事業概況

2019年6月30日現在

(単位:円, %)

当 月 中		項 目		当 月 末		
件 数	金 額			件 数	金 額	前年同月比
/	/	保 証 申 込	期 首 繰 越 (A)	28	238,350,000	/
232	2,172,320,000		本 年 度 中 (B)	655	6,056,406,000	115.76
0	0	拒 絶 (C)		0	0	
4	31,900,000	申 込 取 消 (D)		12	137,400,000	306.15
/	8,000,000	査 定 減 額 (E)		/	13,500,000	64.90
/	/	調 査 中 (F)		14	66,600,000	23.97
/	/	保 証 承 諾	期 首 繰 越 (G)	11,175	71,512,511,810	/
228	2,214,320,000		本 年 度 中 (H)	657	6,077,256,000	121.03
3	81,000,000	保 証 後 取 消 (I)		4	82,500,000	147.32
250	2,106,323,170	償 還 (J)		778	6,900,152,272	96.16
31	239,618,352	代 位 弁 済 (元 金) (K)		79	589,144,882	167.93
/	/	貸 付 報 告 未 着 (L)		114	1,275,620,000	135.28
/	/	保 証 債 務 残 高 (M)		10,857	68,742,350,656	93.41
/	/	代 位 弁 済	期 首 繰 越 (N)	232	327,300,461	/
31	239,618,352		本 年 度 中 元 金	79	589,144,882	167.93
/	1,304,147		本 年 度 中 利 息	/	2,612,372	113.13
31	240,922,499		本 年 度 中 計 (O)	79	591,757,254	167.57
1	321,372	回 収 (P)		2	21,371,220	534.51
0	0	償 却 (Q)		3	69,927,017	
/	/	求 償 権 残 高 (R)		306	827,759,478	122.51

2019年6月

☆☆ 金融機関別 保証利用状況 ☆☆

(単位：円、%)

	保 証 承 諾						保 証 債 務 残 高				代 位 弁 済 (元 利)					
	当 月		当 年 度 累 計				当 年 度 累 計				当 月		当 年 度 累 計			
	件数	金 額	件数	金 額	金額構成比	金額前年比	件数	金 額	金額構成比	金額前年比	件数	金 額	件数	金 額	金額構成比	金額前年比
みずほ銀行	1	20,000,000	1	20,000,000	0.33	-	12	120,767,000	0.18	116.90	0	0	0	0	0.00	-
三菱UFJ銀行	0	0	0	0	0.00	-	13	164,467,502	0.24	74.66	0	0	0	0	0.00	-
三井住友銀行	0	0	2	40,000,000	0.66	200.00	6	80,348,000	0.12	101.52	0	0	1	2,640,590	0.45	-
りそな銀行	0	0	0	0	0.00	-	0	0	0.00	0.00	0	0	0	0	0.00	-
中国銀行	14	227,000,000	41	477,200,000	7.85	111.29	925	5,953,467,936	8.66	80.62	6	59,899,898	14	108,870,394	18.40	291.85
阿波銀行	4	100,000,000	6	140,000,000	2.30	-	36	439,403,000	0.64	116.86	0	0	0	0	0.00	-
百十四銀行	76	701,270,000	199	1,802,876,000	29.67	97.96	4,059	25,576,655,682	37.21	94.39	8	38,462,327	19	116,717,995	19.72	429.62
伊予銀行	1	5,000,000	8	95,000,000	1.56	190.76	132	1,076,354,800	1.57	91.96	0	0	0	0	0.00	0.00
四国銀行	4	24,200,000	12	94,400,000	1.55	367.32	211	1,445,198,500	2.10	87.53	0	0	0	0	0.00	0.00
徳島銀行	0	0	2	37,000,000	0.61	132.14	41	540,857,087	0.79	92.86	0	0	0	0	0.00	-
香川銀行	52	504,500,000	150	1,449,760,000	23.86	137.88	2,305	15,014,083,394	21.84	93.34	8	93,349,648	18	229,641,358	38.81	266.47
愛媛銀行	1	1,000,000	9	72,000,000	1.18	240.00	158	561,634,446	0.82	93.69	0	0	0	0	0.00	0.00
高知銀行	0	0	0	0	0.00	0.00	24	108,385,400	0.16	64.73	0	0	0	0	0.00	-
おかやま信用金庫	1	2,000,000	1	2,000,000	0.03	-	1	3,664,000	0.01	-	0	0	0	0	0.00	-
高松信用金庫	39	402,250,000	130	1,221,990,000	20.11	121.45	1,734	11,083,794,699	16.12	101.96	9	49,210,626	25	130,331,187	22.02	354.50
観音寺信用金庫	26	184,000,000	70	492,350,000	8.10	110.48	847	5,409,383,910	7.87	93.91	0	0	2	3,555,730	0.60	43.64
商工組合中央金庫	0	0	0	0	0.00	0.00	53	428,825,400	0.62	70.47	0	0	0	0	0.00	-
香川県信用組合	9	43,100,000	26	132,680,000	2.18	189.14	300	735,059,900	1.07	89.24	0	0	0	0	0.00	0.00
☆☆ 総合計 ☆☆	228	2,214,320,000	657	6,077,256,000	100.00	121.03	10,857	68,742,350,656	100.00	93.41	31	240,922,499	79	591,757,254	100.00	167.57

2019年6月

☆☆ 代理貸付別 保証利用状況 ☆☆

(単位：円，%)

	保 証 承 諾						保 証 債 務 残 高				代 位 弁 済 (元 利)					
	当 月		当 年 度 累 計				当 年 度 累 計				当 月		当 年 度 累 計			
	件数	金 額	件数	金 額	金額構成比	金額前年比	件数	金 額	金額構成比	金額前年比	件数	金 額	件数	金 額	金額構成比	金額前年比
直貸	228	2,214,320,000	657	6,077,256,000	100.00	121.03	10,852	68,730,605,856	99.98	93.42	31	240,922,499	79	591,757,254	100.00	167.57
商工組合中央金庫	0	0	0	0	0.00	-	5	11,744,800	0.02	60.87	0	0	0	0	0.00	-
☆☆ 総合計 ☆☆	228	2,214,320,000	657	6,077,256,000	100.00	121.03	10,857	68,742,350,656	100.00	93.41	31	240,922,499	79	591,757,254	100.00	167.57

2019年6月

☆☆ 協会制度群別 保証利用状況 ☆☆☆

(単位：円、%)

	保証承諾						保証債務残高				代位弁済(元利)					
	当月		当年度累計				当年度累計				当月		当年度累計			
	件数	金額	件数	金額	金額構成比	金額前年比	件数	金額	金額構成比	金額前年比	件数	金額	件数	金額	金額構成比	金額前年比
普通保証	62	986,280,000	163	2,469,886,000	40.64	172.80	2,350	22,533,077,884	32.78	105.14	5	54,253,314	17	145,375,244	24.57	374.88
【普通保証計】	62	986,280,000	163	2,469,886,000	40.64	172.80	2,350	22,533,077,884	32.78	105.14	5	54,253,314	17	145,375,244	24.57	374.88
改善サポート	0	0	0	0	0.00	-	48	600,659,821	0.87	81.64	1	24,557,456	1	24,557,456	4.15	48.58
経保GL	0	0	0	0	0.00	-	1	12,123,000	0.02	22.19	0	0	0	0	0.00	-
特定社債	1	24,000,000	1	24,000,000	0.39	-	8	97,920,000	0.14	88.31	0	0	0	0	0.00	-
流動資産担保	1	3,200,000	3	84,800,000	1.40	815.38	13	401,680,000	0.58	92.98	0	0	0	0	0.00	-
経営力強化	1	5,000,000	3	39,100,000	0.64	25.79	111	1,728,449,000	2.51	108.88	0	0	0	0	0.00	-
金融安定化	0	0	0	0	0.00	-	4	45,849,000	0.07	94.88	0	0	0	0	0.00	-
全国緊急	0	0	0	0	0.00	-	238	1,346,696,600	1.96	72.72	0	0	4	12,116,361	2.05	70.42
条変改善借換	0	0	0	0	0.00	0.00	4	107,189,000	0.16	104.72	0	0	0	0	0.00	-
カードローン	1	5,000,000	4	25,000,000	0.41	147.06	29	144,253,573	0.21	97.39	0	0	0	0	0.00	-
手形貸付根	8	64,000,000	23	195,450,000	3.22	103.39	77	756,599,000	1.10	94.71	0	0	0	0	0.00	-
手形割引根	0	0	0	0	0.00	-	1	2,000,000	0.00	66.67	0	0	0	0	0.00	-
当座貸越根	3	48,000,000	6	108,000,000	1.78	360.00	49	889,956,478	1.29	78.67	0	0	0	0	0.00	-
長期経営資金	0	0	0	0	0.00	-	4	85,804,000	0.12	72.82	0	0	0	0	0.00	-
グローアップ	4	15,000,000	11	37,000,000	0.61	284.62	52	176,865,000	0.26	132.78	0	0	1	3,532,123	0.60	-
経営サポート	0	0	0	0	0.00	-	9	146,844,000	0.21	71.75	0	0	0	0	0.00	-
パワーアップ	3	102,000,000	10	226,000,000	3.72	40.07	235	4,098,481,800	5.96	100.73	1	27,612,561	1	27,612,561	4.67	-
コラボさぬき	0	0	0	0	0.00	0.00	27	365,980,000	0.53	74.66	1	16,881,632	1	16,881,632	2.85	-
ステップアップ	52	254,850,000	155	706,440,000	11.62	103.44	1,502	4,600,186,600	6.69	111.43	5	26,257,339	7	30,845,124	5.21	227.38
経営安定関連	0	0	1	10,000,000	0.16	-	136	1,174,282,100	1.71	67.24	1	1,311,424	4	75,701,014	12.79	193.18
創業関連	0	0	1	5,000,000	0.08	27.47	77	192,018,200	0.28	99.66	0	0	0	0	0.00	-
創業等関連	0	0	0	0	0.00	-	5	12,932,000	0.02	73.09	0	0	0	0	0.00	-
小口零細企業	1	1,000,000	1	1,000,000	0.02	-	2	856,000	0.00	70.57	0	0	0	0	0.00	-
地域産業資源	0	0	0	0	0.00	-	1	2,215,000	0.00	92.48	0	0	0	0	0.00	-
ニューアシスト	2	20,000,000	4	32,000,000	0.53	32.10	74	360,897,000	0.52	110.77	0	0	0	0	0.00	-
アシストS	0	0	1	3,000,000	0.05	-	20	124,575,000	0.18	-	0	0	0	0	0.00	-
インバウンド	1	2,000,000	1	2,000,000	0.03	-	5	28,398,000	0.04	-	0	0	0	0	0.00	-
【協会制度保証計】	78	544,050,000	225	1,498,790,000	24.66	80.85	2,732	17,503,710,172	25.46	94.77	9	96,620,412	19	191,246,271	32.32	154.48
県商店活	0	0	0	0	0.00	-	3	8,796,000	0.01	114.43	0	0	0	0	0.00	-
経安長期	53	432,460,000	149	1,135,430,000	18.68	114.78	2,562	10,787,729,300	15.69	92.27	9	35,108,966	20	89,103,212	15.06	203.88
経安短期	12	76,300,000	40	232,430,000	3.82	73.95	168	1,080,395,000	1.57	84.13	0	0	2	5,883,981	0.99	53.32
経営活性化	1	850,000	7	35,160,000	0.58	1098.75	81	274,167,000	0.40	88.39	0	0	0	0	0.00	0.00
県ベンチャー	0	0	0	0	0.00	-	3	11,869,000	0.02	36.84	0	0	2	17,860,956	3.02	-

2019年6月

☆☆ 協会制度群別 保証利用状況 ☆☆

(単位：円、%)

	保 証 承 諾						保 証 債 務 残 高				代 位 弁 済 (元 利)					
	当 月		当 年 度 累 計				当 年 度 累 計				当 月		当 年 度 累 計			
	件数	金 額	件数	金 額	金額構成比	金額前年比	件数	金 額	金額構成比	金額前年比	件数	金 額	件数	金 額	金額構成比	金額前年比
新規創業一般	4	15,500,000	13	63,500,000	1.04	239.62	154	389,832,100	0.57	122.05	0	0	0	0	0.00	-
県環境保全施設	0	0	0	0	0.00	-	4	9,240,000	0.01	83.15	0	0	0	0	0.00	-
県新事業進出	0	0	0	0	0.00	0.00	12	120,211,000	0.17	132.08	0	0	0	0	0.00	-
経済変動対策	11	137,800,000	39	511,000,000	8.41	148.55	2,372	13,922,677,800	20.25	78.75	8	54,939,807	16	134,257,831	22.69	106.71
県再生支援	0	0	4	59,680,000	0.98	273.76	143	1,345,444,000	1.96	92.08	0	0	1	3,078,212	0.52	-
県小口零細	0	0	0	0	0.00	-	3	4,255,000	0.01	64.52	0	0	0	0	0.00	-
新規創業開業	0	0	2	12,600,000	0.21	630.00	31	95,099,000	0.14	99.06	0	0	0	0	0.00	-
緊急経営改善	0	0	0	0	0.00	-	21	39,208,000	0.06	73.18	0	0	0	0	0.00	-
県20年湯水	0	0	0	0	0.00	-	1	3,437,000	0.00	82.36	0	0	0	0	0.00	-
地震対策緊急	0	0	0	0	0.00	-	11	86,209,400	0.13	69.55	0	0	1	3,481,815	0.59	-
県小口零細緊急	0	0	0	0	0.00	-	1	600,000	0.00	53.19	0	0	0	0	0.00	-
県アスベスト	0	0	0	0	0.00	-	1	6,121,000	0.01	93.14	0	0	0	0	0.00	-
県16年災害	0	0	0	0	0.00	-	4	9,038,000	0.01	95.46	0	0	0	0	0.00	-
県セーフティ	0	0	0	0	0.00	-	17	49,071,000	0.07	86.80	0	0	1	1,469,732	0.25	-
県連鎖倒産防止	0	0	0	0	0.00	-	1	13,999,000	0.02	97.80	0	0	0	0	0.00	-
県熊本地震	0	0	0	0	0.00	-	1	22,250,000	0.03	88.12	0	0	0	0	0.00	-
【県制度融資保証計】	81	662,910,000	254	2,049,800,000	33.73	119.45	5,594	28,279,648,600	41.14	84.96	17	90,048,773	43	255,135,739	43.11	133.88
県・市町小口	7	21,080,000	14	53,780,000	0.88	262.60	173	351,481,000	0.51	109.40	0	0	0	0	0.00	-
【県・市町協制度計】	7	21,080,000	14	53,780,000	0.88	262.60	173	351,481,000	0.51	109.40	0	0	0	0	0.00	-
丸亀市新風融資	0	0	1	5,000,000	0.08	333.33	5	16,933,000	0.02	214.61	0	0	0	0	0.00	-
丸亀市団扇工業	0	0	0	0	0.00	-	3	57,500,000	0.08	76.67	0	0	0	0	0.00	-
【市制度融資保証計】	0	0	1	5,000,000	0.08	333.33	8	74,433,000	0.11	89.80	0	0	0	0	0.00	-
☆☆ 総合計 ☆☆	228	2,214,320,000	657	6,077,256,000	100.00	121.03	10,857	68,742,350,656	100.00	93.41	31	240,922,499	79	591,757,254	100.00	167.57

2019年6月

☆☆ 地区別 保証利用状況 ☆☆

(単位：円、%)

	保証承諾						保証債務残高				代位弁済(元利)					
	当月		当年度累計				当年度累計				当月		当年度累計			
	件数	金額	件数	金額	金額構成比	金額前年比	件数	金額	金額構成比	金額前年比	件数	金額	件数	金額	金額構成比	金額前年比
高松市	108	1,181,960,000	292	3,109,400,000	51.16	126.19	4,942	32,478,625,050	47.25	95.42	20	152,820,415	52	416,888,102	70.45	222.32
丸亀市	22	216,060,000	69	691,860,000	11.38	135.84	1,154	7,079,491,291	10.30	94.11	1	2,261,208	4	31,035,787	5.24	-
坂出市	8	55,000,000	33	222,250,000	3.66	112.30	563	3,643,110,921	5.30	87.64	2	8,100,630	7	26,226,787	4.43	109.23
善通寺市	5	22,500,000	23	179,600,000	2.96	274.62	248	1,498,032,400	2.18	94.17	0	0	1	1,421,105	0.24	2.40
観音寺市	26	296,600,000	61	525,850,000	8.65	146.93	757	4,706,007,200	6.85	90.49	0	0	2	6,043,183	1.02	16.89
さぬき市	14	63,900,000	31	150,900,000	2.48	108.95	452	2,439,273,536	3.55	89.31	0	0	1	37,439	0.01	-
東かがわ市	7	72,800,000	19	149,400,000	2.46	43.17	387	2,527,558,500	3.68	92.84	0	0	0	0	0.00	0.00
三豊市	15	100,500,000	39	284,010,000	4.67	153.60	673	4,049,985,358	5.89	85.55	0	0	0	0	0.00	-
小豆郡 土庄町	1	3,000,000	9	92,700,000	1.53	72.99	178	1,149,522,600	1.67	89.21	0	0	0	0	0.00	-
小豆郡 小豆島町	1	5,000,000	13	214,506,000	3.53	261.77	273	1,863,226,000	2.71	92.13	0	0	0	0	0.00	0.00
木田郡 三木町	5	62,000,000	17	128,700,000	2.12	187.06	257	1,512,063,200	2.20	103.44	4	16,435,948	4	16,435,948	2.78	-
香川郡 直島町	2	14,800,000	2	14,800,000	0.24	56.92	21	144,011,000	0.21	80.26	0	0	0	0	0.00	-
綾歌郡 宇多津町	2	27,000,000	10	66,030,000	1.09	91.99	208	1,303,233,978	1.90	92.10	4	61,304,298	4	61,304,298	10.36	2606.45
綾歌郡 綾川町	3	41,000,000	8	73,200,000	1.20	70.22	231	1,198,530,122	1.74	95.20	0	0	2	16,290,822	2.75	-
仲多度郡 琴平町	2	9,000,000	9	53,000,000	0.87	160.61	142	918,251,500	1.34	85.94	0	0	0	0	0.00	-
仲多度郡 多度津町	3	9,200,000	13	63,100,000	1.04	73.89	229	1,355,585,800	1.97	99.11	0	0	1	14,000,046	2.37	-
仲多度郡 まんのう町	4	34,000,000	9	57,950,000	0.95	36.49	142	875,842,200	1.27	105.39	0	0	1	2,073,737	0.35	-
☆☆ 総合計 ☆☆	228	2,214,320,000	657	6,077,256,000	100.00	121.03	10,857	68,742,350,656	100.00	93.41	31	240,922,499	79	591,757,254	100.00	167.57

2019年6月

☆☆ 業種別 保証利用状況 ☆☆

(単位：円、%)

	保証承諾						保証債務残高				代位弁済(元利)					
	当月		当年度累計				当年度累計				当月		当年度累計			
	件数	金額	件数	金額	金額構成比	金額前年比	件数	金額	金額構成比	金額前年比	件数	金額	件数	金額	金額構成比	金額前年比
農業	0	0	0	0	0.00	-	5	3,407,000	0.00	115.57	0	0	0	0	0.00	-
林業	0	0	0	0	0.00	-	1	5,700,000	0.01	76.00	0	0	0	0	0.00	-
【農業、林業計】	0	0	0	0	0.00	-	6	9,107,000	0.01	87.17	0	0	0	0	0.00	-
鉱業・採石業・砂利採取業	0	0	1	2,500,000	0.04	23.81	29	252,800,000	0.37	85.22	0	0	0	0	0.00	-
【鉱業・採石業・砂利採取業計】	0	0	1	2,500,000	0.04	23.81	29	252,800,000	0.37	85.22	0	0	0	0	0.00	-
総合工事業	21	234,700,000	72	860,570,000	14.16	123.14	1,106	8,327,571,200	12.11	94.22	4	16,435,948	8	28,435,279	4.81	350.22
職別工事業(設備工事業を除く)	30	209,500,000	84	637,900,000	10.50	148.01	1,055	5,226,960,221	7.60	100.39	1	2,261,208	5	25,592,633	4.32	1038.71
設備工事業	12	100,880,000	40	307,030,000	5.05	199.76	637	3,106,368,000	4.52	98.98	0	0	2	7,799,810	1.32	632.39
【建設業計】	63	545,080,000	196	1,805,500,000	29.71	140.67	2,798	16,660,899,421	24.24	96.96	5	18,697,156	15	61,827,722	10.45	523.23
食料品製造業	7	132,000,000	15	236,106,000	3.89	108.18	335	3,141,565,100	4.57	91.06	0	0	0	0	0.00	0.00
飲料・たばこ・飼料製造業	0	0	0	0	0.00	0.00	15	117,802,000	0.17	67.35	0	0	0	0	0.00	-
繊維工業	1	5,000,000	6	122,300,000	2.01	698.86	112	798,307,000	1.16	89.69	0	0	0	0	0.00	0.00
木材・木製品製造業(家具を除く)	0	0	2	16,750,000	0.28	96.54	57	445,979,000	0.65	73.63	0	0	0	0	0.00	-
家具・装備品製造業	2	23,500,000	7	61,500,000	1.01	147.48	96	499,223,100	0.73	76.86	0	0	1	14,000,046	2.37	-
パルプ・紙・紙加工品製造業	0	0	1	5,000,000	0.08	166.67	24	286,366,000	0.42	86.91	0	0	0	0	0.00	-
印刷・同関連業	1	3,000,000	5	37,500,000	0.62	66.61	137	1,130,004,000	1.64	83.72	1	6,373,695	5	95,534,695	16.14	-
化学工業	0	0	1	5,000,000	0.08	-	18	142,814,000	0.21	113.82	0	0	0	0	0.00	0.00
石油製品・石炭製品製造業	0	0	0	0	0.00	-	0	0	0.00	-	0	0	0	0	0.00	-
プラスチック製品製造業(別掲を除く)	2	16,000,000	2	16,000,000	0.26	58.39	54	421,513,900	0.61	81.49	0	0	2	17,860,956	3.02	-
ゴム製品製造業	1	15,000,000	1	15,000,000	0.25	-	9	160,709,502	0.23	102.61	0	0	0	0	0.00	-
なめし革・同製品・毛皮製造業	0	0	2	5,600,000	0.09	14.51	47	361,677,400	0.53	89.15	0	0	0	0	0.00	-
窯業・土石製品製造業	1	3,000,000	1	3,000,000	0.05	3.93	138	1,191,112,400	1.73	84.64	3	37,862,398	3	37,862,398	6.40	-
鉄鋼業	0	0	0	0	0.00	0.00	12	253,668,000	0.37	109.16	0	0	0	0	0.00	-
非鉄金属製造業	0	0	0	0	0.00	0.00	5	62,400,000	0.09	84.27	0	0	0	0	0.00	-
金属製品製造業	1	3,000,000	7	82,400,000	1.36	75.74	231	1,815,856,891	2.64	93.50	0	0	0	0	0.00	-
はん用機械器具製造業	1	5,000,000	3	10,800,000	0.18	114.89	48	282,602,000	0.41	98.61	0	0	0	0	0.00	-
生産用機械器具製造業	0	0	2	27,000,000	0.44	131.71	124	775,089,500	1.13	86.96	0	0	0	0	0.00	-
業務用機械器具製造業	0	0	0	0	0.00	0.00	11	71,511,000	0.10	90.76	0	0	0	0	0.00	-
電子部品・デバイス・電子回路製造業	1	30,000,000	1	30,000,000	0.49	-	11	124,227,000	0.18	98.32	0	0	0	0	0.00	-
電気機械器具製造業	0	0	1	8,000,000	0.13	-	72	618,421,400	0.90	108.55	0	0	0	0	0.00	-
情報通信機械器具製造業	0	0	0	0	0.00	-	1	2,856,000	0.00	55.87	0	0	0	0	0.00	-
輸送用機械器具製造業	2	7,000,000	2	7,000,000	0.12	233.33	31	253,868,000	0.37	122.05	0	0	0	0	0.00	-
その他の製造業	3	30,000,000	6	48,000,000	0.79	209.61	82	512,892,000	0.75	87.49	0	0	0	0	0.00	-
【製造業計】	23	272,500,000	65	736,956,000	12.13	98.13	1,670	13,470,465,193	19.60	89.43	4	44,236,093	11	165,258,095	27.93	1152.84

2019年6月

☆☆ 業種別 保証利用状況 ☆☆

(単位：円、%)

	保 証 承 諾						保 証 債 務 残 高				代 位 弁 済 (元 利)					
	当 月		当 年 度 累 計				当 年 度 累 計				当 月		当 年 度 累 計			
	件数	金 額	件数	金 額	金額構成比	金額前年比	件数	金 額	金額構成比	金額前年比	件数	金 額	件数	金 額	金額構成比	金額前年比
電気業	0	0	0	0	0.00	-	15	58,400,000	0.08	77.57	0	0	0	0	0.00	-
水道業	0	0	1	12,000,000	0.20	-	1	19,286,000	0.03	-	0	0	0	0	0.00	-
【電気・ガス・熱供給・水道業計】	0	0	1	12,000,000	0.20	-	16	77,686,000	0.11	103.18	0	0	0	0	0.00	-
通信業	0	0	0	0	0.00	0.00	9	36,227,000	0.05	96.43	0	0	0	0	0.00	-
放送業	0	0	0	0	0.00	-	0	0	0.00	-	0	0	0	0	0.00	-
情報サービス業	4	19,500,000	5	22,500,000	0.37	155.17	60	362,381,000	0.53	91.70	0	0	0	0	0.00	-
インターネット附随サービス業	0	0	1	1,000,000	0.02	-	14	45,049,000	0.07	161.69	0	0	0	0	0.00	-
映像・音声・文字情報制作業	2	10,000,000	2	10,000,000	0.16	158.73	39	158,881,500	0.23	81.93	0	0	0	0	0.00	-
【情報通信業計】	6	29,500,000	8	33,500,000	0.55	82.11	122	602,538,500	0.88	92.05	0	0	0	0	0.00	-
鉄道業	1	50,000,000	1	50,000,000	0.82	-	1	6,811,000	0.01	54.13	0	0	0	0	0.00	-
道路旅客運送業	3	62,000,000	5	75,000,000	1.23	441.18	95	646,900,000	0.94	86.37	0	0	0	0	0.00	-
道路貨物運送業	2	39,700,000	22	294,650,000	4.85	160.07	409	3,827,329,700	5.57	95.47	0	0	0	0	0.00	-
水運業	1	25,000,000	5	94,000,000	1.55	109.81	55	560,800,200	0.82	79.03	0	0	0	0	0.00	-
倉庫業	0	0	0	0	0.00	-	5	59,206,000	0.09	94.29	0	0	0	0	0.00	-
運輸に附帯するサービス業	0	0	0	0	0.00	0.00	11	143,879,000	0.21	62.03	0	0	0	0	0.00	-
【運輸業、郵便業計】	7	176,700,000	33	513,650,000	8.45	171.98	576	5,244,925,900	7.63	90.82	0	0	0	0	0.00	-
各種商品卸売業	0	0	0	0	0.00	-	9	48,975,000	0.07	80.64	0	0	0	0	0.00	-
繊維・衣服等卸売業	0	0	3	6,800,000	0.11	20.73	100	921,547,700	1.34	87.42	1	19,883,883	1	19,883,883	3.36	-
飲食料品卸売業	8	39,360,000	16	164,560,000	2.71	158.54	289	2,036,793,700	2.96	85.48	0	0	3	4,902,393	0.83	23.59
建築材料、鉱物・金属材料等卸売業	4	76,900,000	12	147,700,000	2.43	73.57	251	2,157,720,336	3.14	93.49	0	0	0	0	0.00	-
機械器具卸売業	5	37,000,000	13	101,640,000	1.67	71.73	267	1,751,466,500	2.55	96.93	0	0	0	0	0.00	0.00
その他の卸売業	1	12,000,000	10	81,900,000	1.35	19.44	283	1,750,812,700	2.55	82.48	7	70,617,768	7	70,617,768	11.93	270.06
各種商品小売業	0	0	1	20,000,000	0.33	-	16	69,385,000	0.10	46.57	0	0	7	81,192,218	13.72	-
織物・衣服・身の回り品小売業	5	51,000,000	12	124,500,000	2.05	185.68	235	1,261,892,700	1.84	86.65	0	0	0	0	0.00	0.00
飲食料品小売業	4	15,500,000	23	120,600,000	1.98	96.17	291	1,316,709,800	1.92	89.26	2	8,100,630	4	14,143,813	2.39	89.47
機械器具小売業	12	114,650,000	40	341,650,000	5.62	163.52	425	2,561,759,600	3.73	97.82	0	0	0	0	0.00	-
その他の小売業	11	164,550,000	28	352,280,000	5.80	172.87	522	3,091,274,351	4.50	90.32	0	0	0	0	0.00	0.00
【卸売業・小売業計】	50	510,960,000	158	1,461,630,000	24.05	97.08	2,688	16,968,337,387	24.68	89.98	10	98,602,281	22	190,740,075	32.23	64.99
貸金業、クレジットカード業等非預金信用機関	0	0	0	0	0.00	-	0	0	0.00	-	0	0	0	0	0.00	-
保険業（保険媒介代理業、保険サービス業を含む）	2	6,800,000	5	16,800,000	0.28	336.00	20	80,732,000	0.12	120.39	0	0	0	0	0.00	-
【金融業・保険業計】	2	6,800,000	5	16,800,000	0.28	336.00	20	80,732,000	0.12	120.39	0	0	0	0	0.00	-
不動産取引業	5	48,000,000	11	172,000,000	2.83	260.61	101	926,089,500	1.35	115.30	0	0	0	0	0.00	-
不動産賃貸業・管理業	8	126,680,000	16	171,980,000	2.83	220.69	183	1,170,864,254	1.70	97.02	0	0	0	0	0.00	0.00
物品賃貸業	2	12,000,000	6	36,200,000	0.60	64.64	52	292,362,478	0.43	87.92	0	0	8	32,165,056	5.44	-

2019年6月

☆☆ 業種別 保証利用状況 ☆☆

(単位：円、%)

	保 証 承 諾						保 証 債 務 残 高				代 位 弁 済 (元 利)					
	当 月		当 年 度 累 計				当 年 度 累 計				当 月		当 年 度 累 計			
	件数	金 額	件数	金 額	金額構成比	金額前年比	件数	金 額	金額構成比	金額前年比	件数	金 額	件数	金 額	金額構成比	金額前年比
【不動産業・物品賃貸業計】	15	186,680,000	33	380,180,000	6.26	190.16	336	2,389,316,232	3.48	102.00	0	0	8	32,165,056	5.44	936.38
学術・開発研究機関	0	0	0	0	0.00	-	0	0	0.00	-	0	0	0	0	0.00	-
専門サービス業（他に分類されないもの）	4	9,700,000	14	58,700,000	0.97	142.48	182	384,159,843	0.56	88.87	0	0	1	973,887	0.16	-
広告業	2	24,500,000	4	37,500,000	0.62	694.44	64	309,261,800	0.45	96.10	0	0	0	0	0.00	0.00
技術サービス業（他に分類されないもの）	5	15,000,000	9	33,680,000	0.55	65.78	128	545,041,000	0.79	94.08	3	7,265,691	7	39,980,235	6.76	-
【学術研究、専門・技術サービス計】	11	49,200,000	27	129,880,000	2.14	132.80	374	1,238,462,643	1.80	92.88	3	7,265,691	8	40,954,122	6.92	765.95
宿泊業	1	2,000,000	2	7,000,000	0.12	70.00	67	661,556,000	0.96	87.10	0	0	0	0	0.00	0.00
飲食店	17	111,200,000	41	261,310,000	4.30	214.36	723	2,965,297,200	4.31	101.81	2	7,572,337	2	7,572,337	1.28	-
持ち帰り・配達飲食サービス業	2	15,000,000	5	70,000,000	1.15	84.24	73	547,917,100	0.80	104.62	0	0	0	0	0.00	-
【宿泊業、飲食サービス業計】	20	128,200,000	48	338,310,000	5.57	157.35	863	4,174,770,300	6.07	99.50	2	7,572,337	2	7,572,337	1.28	67.49
洗濯・理容・美容・浴場業	3	36,000,000	6	47,900,000	0.79	180.75	214	752,854,835	1.10	108.74	3	3,244,643	3	3,244,643	0.55	-
その他の生活関連サービス業	2	14,500,000	2	14,500,000	0.24	18.24	92	681,376,567	0.99	87.12	4	61,304,298	7	71,630,645	12.10	-
娯楽業	1	17,000,000	2	18,300,000	0.30	152.50	46	268,396,400	0.39	98.13	0	0	0	0	0.00	0.00
【生活関連サービス業、娯楽業計】	6	67,500,000	10	80,700,000	1.33	68.39	352	1,702,627,802	2.48	97.41	7	64,548,941	10	74,875,288	12.65	3183.44
学校教育	0	0	0	0	0.00	-	7	16,049,000	0.02	84.20	0	0	0	0	0.00	-
その他の教育、学習支援業	3	55,800,000	9	81,600,000	1.34	95.44	85	485,594,500	0.71	122.74	0	0	0	0	0.00	0.00
【教育、学習支援業計】	3	55,800,000	9	81,600,000	1.34	95.44	92	501,643,500	0.73	120.97	0	0	0	0	0.00	0.00
医療業	5	29,500,000	20	116,700,000	1.92	74.71	267	1,544,902,900	2.25	101.84	0	0	0	0	0.00	-
社会保険・社会福祉・介護事業	5	68,500,000	11	109,000,000	1.79	155.71	144	1,268,750,000	1.85	101.98	0	0	0	0	0.00	-
【医療、福祉計】	10	98,000,000	31	225,700,000	3.71	99.78	411	2,813,652,900	4.09	101.90	0	0	0	0	0.00	-
廃棄物処理業	1	4,000,000	2	7,000,000	0.12	20.59	79	636,242,400	0.93	85.24	0	0	0	0	0.00	-
自動車整備業	5	54,800,000	14	96,900,000	1.59	264.03	168	657,194,800	0.96	90.37	0	0	0	0	0.00	0.00
機械等修理業（別掲を除く）	1	10,000,000	2	13,000,000	0.21	45.61	46	125,265,000	0.18	107.40	0	0	0	0	0.00	-
職業紹介・労働者派遣業	0	0	1	10,000,000	0.16	50.00	31	239,450,000	0.35	80.28	0	0	0	0	0.00	-
その他の事業サービス業	5	18,600,000	12	101,450,000	1.67	157.29	179	867,233,678	1.26	94.02	0	0	3	18,364,559	3.10	-
その他のサービス業	0	0	1	30,000,000	0.49	-	1	29,000,000	0.04	-	0	0	0	0	0.00	-
【サービス業（他に分類されない）計】	12	87,400,000	32	258,350,000	4.25	140.64	504	2,554,385,878	3.72	90.87	0	0	3	18,364,559	3.10	3647.62
分類不能の産業	0	0	0	0	0.00	-	0	0	0.00	-	0	0	0	0	0.00	-
【分類不能の産業計】	0	0	0	0	0.00	-	0	0	0.00	-	0	0	0	0	0.00	-
☆☆ 総合計 ☆☆	228	2,214,320,000	657	6,077,256,000	100.00	121.03	10,857	68,742,350,656	100.00	93.41	31	240,922,499	79	591,757,254	100.00	167.57

2019年6月

☆☆ 承諾金額別 保証利用状況 ☆☆

(単位：円、%)

	保証承諾						保証債務残高				代位弁済(元利)					
	当月		当年度累計				当年度累計				当月		当年度累計			
	件数	金額	件数	金額	金額構成比	金額前年比	件数	金額	金額構成比	金額前年比	件数	金額	件数	金額	金額構成比	金額前年比
0万円超～30万円	0	0	0	0	0.00	-	9	1,006,400	0.00	46.81	0	0	0	0	0.00	-
30万円超～50万円	1	500,000	3	1,500,000	0.02	100.00	60	14,221,000	0.02	76.82	0	0	0	0	0.00	-
50万円超～100万円	11	10,550,000	32	29,880,000	0.49	84.22	562	282,385,900	0.41	76.80	0	0	1	37,439	0.01	10.19
100万円超～150万円	7	8,990,000	24	33,240,000	0.55	116.96	312	252,248,300	0.37	95.78	1	424,695	1	424,695	0.07	20.85
150万円超～200万円	18	35,300,000	49	96,780,000	1.59	111.82	708	788,610,600	1.15	93.53	0	0	3	4,256,482	0.72	229.56
200万円超～250万円	5	12,000,000	23	56,300,000	0.93	191.37	246	353,921,500	0.51	108.91	3	2,701,578	3	2,701,578	0.46	114.11
250万円超～300万円	26	77,800,000	90	268,500,000	4.42	108.84	1,220	2,096,673,913	3.05	95.25	3	4,970,030	4	7,104,655	1.20	90.17
300万円超～400万円	19	72,380,000	42	160,030,000	2.63	75.97	710	1,497,365,100	2.18	93.14	3	6,885,510	8	20,519,096	3.47	479.64
400万円超～500万円	38	188,200,000	100	493,200,000	8.12	121.42	1,332	4,083,043,427	5.94	103.44	1	1,728,509	9	25,418,680	4.30	112.29
500万円超～600万円	5	29,900,000	23	136,500,000	2.25	94.37	433	1,428,349,100	2.08	88.62	2	9,368,125	4	17,358,863	2.93	287.89
600万円超～700万円	6	40,600,000	27	182,700,000	3.01	133.55	370	1,509,257,621	2.20	90.23	1	5,683,272	4	14,628,153	2.47	134.83
700万円超～800万円	6	48,000,000	15	117,930,000	1.94	88.82	383	1,749,648,100	2.55	92.32	2	12,526,516	4	20,541,510	3.47	598.00
800万円超～900万円	4	34,800,000	12	104,840,000	1.73	118.87	227	1,136,263,200	1.65	89.50	1	8,514,373	1	8,514,373	1.44	107.93
900万円超～100万円	29	289,400,000	80	799,150,000	13.15	99.43	1,196	7,333,809,300	10.67	98.05	3	13,320,621	7	28,151,767	4.76	75.30
100万円超～150万円	16	217,800,000	37	508,800,000	8.37	155.29	870	6,758,153,838	9.83	90.20	3	28,982,705	12	117,509,730	19.86	214.52
150万円超～200万円	13	244,000,000	40	762,806,000	12.55	145.84	799	8,723,749,213	12.69	92.16	2	28,393,100	10	126,656,477	21.40	367.72
200万円超～250万円	3	70,000,000	8	190,900,000	3.14	54.09	343	4,668,784,200	6.79	89.36	3	51,871,986	4	74,314,277	12.56	-
250万円超～300万円	10	291,100,000	22	649,100,000	10.68	185.35	367	6,424,557,400	9.35	89.28	3	65,551,479	3	65,551,479	11.08	275.41
300万円超～350万円	2	69,000,000	4	139,000,000	2.29	42.25	182	3,828,877,000	5.57	102.83	0	0	0	0	0.00	-
350万円超～500万円	7	342,000,000	18	826,600,000	13.60	148.72	395	10,649,657,412	15.49	93.52	0	0	0	0	0.00	0.00
500万円超～600万円	0	0	3	170,000,000	2.80	73.43	82	3,055,162,132	4.44	95.63	0	0	1	58,068,000	9.81	166.13
600万円超～700万円	2	132,000,000	3	202,000,000	3.32	-	20	719,347,000	1.05	87.89	0	0	0	0	0.00	-
700万円超～800万円	0	0	2	147,500,000	2.43	-	26	1,078,239,000	1.57	88.22	0	0	0	0	0.00	-
800万円超～1.0億円	0	0	0	0	0.00	-	4	283,330,000	0.41	107.09	0	0	0	0	0.00	-
1.0億円超～1.2億円	0	0	0	0	0.00	-	0	0	0.00	-	0	0	0	0	0.00	-
1.2億円超～1.5億円	0	0	0	0	0.00	-	1	25,690,000	0.04	27.14	0	0	0	0	0.00	-
1.5億円超～2.0億円	0	0	0	0	0.00	-	0	0	0.00	-	0	0	0	0	0.00	-
2.0億円超	0	0	0	0	0.00	-	0	0	0.00	-	0	0	0	0	0.00	-
☆☆ 総合計 ☆☆	228	2,214,320,000	657	6,077,256,000	100.00	121.03	10,857	68,742,350,656	100.00	93.41	31	240,922,499	79	591,757,254	100.00	167.57

2019年6月

☆☆ 保証期間別 保証利用状況 ☆☆

(単位：円、%)

	保 証 承 諾						保 証 債 務 残 高				代 位 弁 済 (元 利)					
	当 月		当 年 度 累 計				当 年 度 累 計				当 月		当 年 度 累 計			
	件数	金 額	件数	金 額	金額構成比	金額前年比	件数	金 額	金額構成比	金額前年比	件数	金 額	件数	金 額	金額構成比	金額前年比
3ヶ月以内	0	0	2	20,000,000	0.33	80.00	6	66,844,000	0.10	82.92	0	0	1	4,660,276	0.79	-
3ヶ月超～6ヶ月以内	1	5,000,000	4	14,500,000	0.24	21.48	31	196,387,000	0.29	60.66	0	0	0	0	0.00	0.00
6ヶ月超～1ヶ年以内	29	245,500,000	81	714,180,000	11.75	84.64	431	4,596,848,688	6.69	87.22	2	46,801,565	7	129,769,669	21.93	233.60
1ヶ年超～2ヶ年以内	5	49,000,000	17	165,706,000	2.73	260.14	139	1,229,995,051	1.79	86.92	0	0	0	0	0.00	-
2ヶ年超～3ヶ年以内	17	46,900,000	43	121,860,000	2.01	124.22	344	626,767,500	0.91	80.25	1	4,106,821	1	4,106,821	0.69	-
3ヶ年超～4ヶ年以内	6	25,080,000	13	55,080,000	0.91	88.51	153	349,314,900	0.51	105.97	0	0	0	0	0.00	-
4ヶ年超～5ヶ年以内	86	731,540,000	265	2,157,350,000	35.50	129.78	4,546	18,676,545,500	27.17	91.51	11	53,944,756	28	120,619,179	20.38	100.40
5ヶ年超～6ヶ年以内	9	35,800,000	25	121,580,000	2.00	73.23	352	1,526,772,202	2.22	96.11	0	0	2	16,347,394	2.76	-
6ヶ年超～7ヶ年以内	31	345,500,000	87	887,200,000	14.60	96.08	2,112	14,187,870,100	20.64	92.44	5	14,838,028	13	79,668,873	13.46	210.89
7ヶ年超～8ヶ年以内	8	131,200,000	13	147,900,000	2.43	331.61	117	869,695,600	1.27	121.70	0	0	0	0	0.00	0.00
8ヶ年超～9ヶ年以内	3	14,900,000	3	14,900,000	0.25	42.69	45	469,107,000	0.68	99.33	0	0	0	0	0.00	-
9ヶ年超～10ヶ年以内	32	568,900,000	100	1,599,000,000	26.31	162.88	2,466	24,097,459,821	35.05	96.18	12	121,231,329	27	236,585,042	39.98	192.38
10ヶ年超～15ヶ年以内	0	0	2	33,000,000	0.54	68.89	79	1,130,726,509	1.64	113.79	0	0	0	0	0.00	-
15ヶ年超	1	15,000,000	2	25,000,000	0.41	-	36	718,016,785	1.04	88.87	0	0	0	0	0.00	-
☆☆ 総合計 ☆☆	228	2,214,320,000	657	6,077,256,000	100.00	121.03	10,857	68,742,350,656	100.00	93.41	31	240,922,499	79	591,757,254	100.00	167.57

2019年6月

☆☆ 資金使途別 保証利用状況 ☆☆

(単位：円，%)

	保証承諾						保証債務残高				代位弁済(元利)					
	当月		当年度累計				当年度累計				当月		当年度累計			
	件数	金額	件数	金額	金額構成比	金額前年比	件数	金額	金額構成比	金額前年比	件数	金額	件数	金額	金額構成比	金額前年比
運転	187	2,010,580,000	546	5,377,536,000	88.49	116.28	9,301	60,499,581,441	88.01	92.70	30	239,033,434	73	564,659,995	95.42	169.27
設備	15	68,390,000	49	279,570,000	4.60	136.78	829	3,741,225,513	5.44	99.94	0	0	2	5,151,949	0.87	93.63
運転・設備	26	135,350,000	62	420,150,000	6.91	218.71	727	4,501,543,702	6.55	98.27	1	1,889,065	4	21,945,310	3.71	156.21
☆☆ 総合計 ☆☆	228	2,214,320,000	657	6,077,256,000	100.00	121.03	10,857	68,742,350,656	100.00	93.41	31	240,922,499	79	591,757,254	100.00	167.57