

各種保証利用状況

2019年7月

[保証の推移](#)

[事業概況](#)

[金融機関別](#)

[代理貸付別](#)

[協会制度群別](#)

[地区別](#)

[業種別](#)

[承諾金額別](#)

[保証期間別](#)

[資金使途別](#)

香川県信用保証協会

保 証 の 推 移

(1) 保証状況

(単位：千円，%)

項目	区分	7月中				2019年度中			
		件数	金額	対前年比		件数	金額	対前年比	
				件数	金額			件数	金額
保証承諾		263	2,505,722	120.64	118.68	920	8,582,978	113.16	120.34
保証債務残高						10,805	68,733,970	92.07	93.66
代位弁済(元利)		35	218,258	194.44	321.37	114	810,015	175.38	192.38

(2) 月別推移表

保証承諾

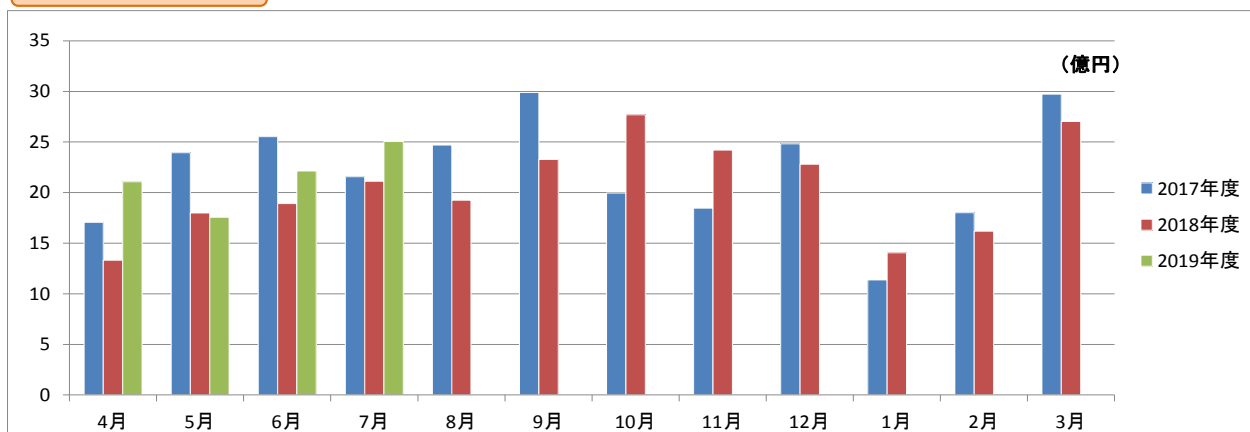

保証債務残高

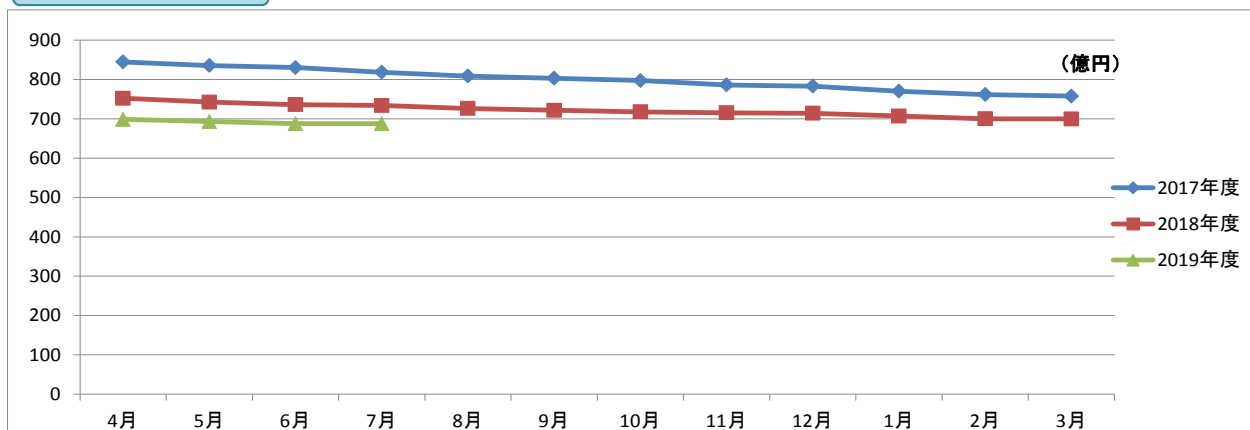

代位弁済

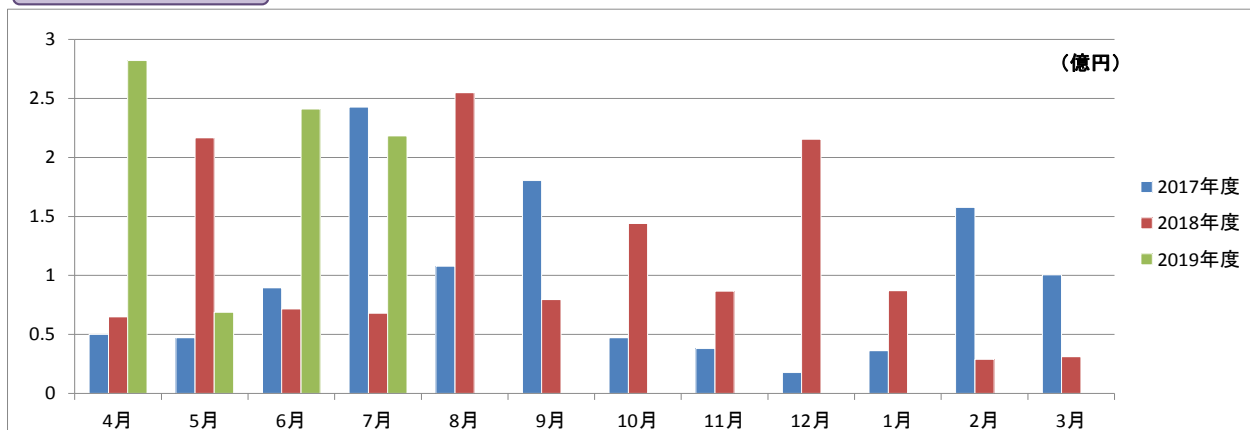

事業概況

2019年7月31日現在

(単位:円, %)

当 月 中		項 目		当 月 末		
件 数	金 額			件 数	金 額	前年同月比
/	/	保証 申込	期 首 繰 越 (A)	28	238,350,000	/
268	2,728,583,000		本 年 度 中 (B)	923	8,784,989,000	119.76
0	0	拒 絶 (C)		0	0	
2	32,000,000	申 込 取 消 (D)		14	169,400,000	353.80
/	500,000	査 定 減 額 (E)		/	14,000,000	17.01
/	/	調 査 中 (F)		17	256,961,000	124.98
/	/	保証 承諾	期 首 繰 越 (G)	11,175	71,512,511,810	/
263	2,505,722,000		本 年 度 中 (H)	920	8,582,978,000	120.34
0	0	保 証 後 取 消 (I)		4	82,500,000	147.32
271	2,147,767,080	償 還 (J)		1,049	9,047,919,352	95.45
35	217,233,246	代 位 弁 済 (元 金) (K)		114	806,378,128	192.71
/	/	貸 付 報 告 未 着 (L)		123	1,424,722,000	161.27
/	/	保 証 債 務 残 高 (M)		10,805	68,733,970,330	93.66
/	/	代 位 弁 済	期 首 繰 越 (N)	232	327,300,461	/
35	217,233,246		本 年 度 中 元 金	114	806,378,128	192.71
/	1,024,460		本 年 度 中 利 息	/	3,636,832	139.06
35	218,257,706		本 年 度 中 計 (O)	114	810,014,960	192.38
0	2,221,001	回 収 (P)		2	23,592,221	457.25
0	0	償 却 (Q)		3	69,927,017	
/	/	求 償 権 残 高 (R)		341	1,043,796,183	140.59

2019年7月

☆☆ 金融機関別 保証利用状況 ☆☆

(単位：円、%)

	保 証 承 諾						保 証 債 務 残 高				代 位 弁 済 (元 利)					
	当 月		当 年 度 累 計				当 年 度 累 計				当 月		当 年 度 累 計			
	件数	金 額	件数	金 額	金額構成比	金額前年比	件数	金 額	金額構成比	金額前年比	件数	金 額	件数	金 額	金額構成比	金額前年比
みずほ銀行	0	0	1	20,000,000	0.23	-	12	117,785,800	0.17	118.79	0	0	0	0	0.00	-
三菱UFJ銀行	0	0	0	0	0.00	-	13	160,661,502	0.23	74.35	0	0	0	0	0.00	-
三井住友銀行	0	0	2	40,000,000	0.47	200.00	6	78,936,000	0.11	101.88	0	0	1	2,640,590	0.33	-
りそな銀行	0	0	0	0	0.00	-	0	0	0.00	0.00	0	0	0	0	0.00	-
中国銀行	25	305,420,000	66	782,620,000	9.12	165.18	909	6,009,648,836	8.74	82.73	9	52,227,361	23	161,097,755	19.89	399.60
阿波銀行	3	70,000,000	9	210,000,000	2.45	1050.00	38	514,446,000	0.75	137.58	0	0	0	0	0.00	-
百十四銀行	84	855,942,000	283	2,658,818,000	30.98	102.52	4,041	25,448,394,099	37.02	94.16	9	97,721,051	28	214,439,046	26.47	364.14
伊予銀行	2	31,000,000	10	126,000,000	1.47	214.29	124	1,044,053,800	1.52	87.54	0	0	0	0	0.00	0.00
四国銀行	2	20,000,000	14	114,400,000	1.33	74.19	207	1,436,803,000	2.09	84.94	0	0	0	0	0.00	0.00
徳島銀行	1	20,000,000	3	57,000,000	0.66	172.73	42	563,563,871	0.82	97.12	0	0	0	0	0.00	-
香川銀行	49	458,420,000	199	1,908,180,000	22.23	112.80	2,288	15,046,809,471	21.89	93.65	8	29,624,659	26	259,266,017	32.01	236.13
愛媛銀行	3	12,000,000	12	84,000,000	0.98	254.55	157	557,176,446	0.81	93.92	0	0	0	0	0.00	0.00
高知銀行	0	0	0	0	0.00	0.00	24	105,628,600	0.15	63.87	0	0	0	0	0.00	-
おかやま信用金庫	0	0	1	2,000,000	0.02	-	2	5,592,000	0.01	-	0	0	0	0	0.00	-
高松信用金庫	60	484,250,000	190	1,706,240,000	19.88	124.20	1,743	11,161,422,425	16.24	102.27	6	25,706,448	31	156,037,635	19.26	424.42
観音寺信用金庫	20	164,900,000	90	657,250,000	7.66	117.76	844	5,346,708,780	7.78	93.63	2	12,917,984	4	16,473,714	2.03	170.74
商工組合中央金庫	1	24,000,000	1	24,000,000	0.28	150.00	52	389,013,800	0.57	65.61	0	0	0	0	0.00	-
香川県信用組合	13	59,790,000	39	192,470,000	2.24	199.14	303	747,325,900	1.09	91.83	1	60,203	1	60,203	0.01	0.25
☆☆ 総合計 ☆☆	263	2,505,722,000	920	8,582,978,000	100.00	120.34	10,805	68,733,970,330	100.00	93.66	35	218,257,706	114	810,014,960	100.00	192.38

2019年7月

☆☆ 代理貸付別 保証利用状況 ☆☆

(単位：円、%)

	保 証 承 諾						保 証 債 務 残 高				代 位 弁 済 (元 利)					
	当 月		当 年 度 累 計				当 年 度 累 計				当 月		当 年 度 累 計			
	件数	金 額	件数	金 額	金額構成比	金額前年比	件数	金 額	金額構成比	金額前年比	件数	金 額	件数	金 額	金額構成比	金額前年比
直貸	263	2,505,722,000	920	8,582,978,000	100.00	120.34	10,800	68,723,015,130	99.98	93.67	35	218,257,706	114	810,014,960	100.00	192.38
商工組合中央金庫	0	0	0	0	0.00	-	5	10,955,200	0.02	59.17	0	0	0	0	0.00	-
☆☆ 総合計 ☆☆	263	2,505,722,000	920	8,582,978,000	100.00	120.34	10,805	68,733,970,330	100.00	93.66	35	218,257,706	114	810,014,960	100.00	192.38

2019年7月

☆☆ 協会制度群別 保証利用状況 ☆☆

(単位：円、%)

	保証承諾						保証債務残高				代位弁済(元利)					
	当月		当年度累計				当年度累計				当月		当年度累計			
	件数	金額	件数	金額	金額構成比	金額前年比	件数	金額	金額構成比	金額前年比	件数	金額	件数	金額	金額構成比	金額前年比
普通保証	83	1,039,400,000	246	3,509,286,000	40.89	158.16	2,359	22,886,305,358	33.30	106.74	10	65,350,325	27	210,725,569	26.02	543.40
【普通保証計】	83	1,039,400,000	246	3,509,286,000	40.89	158.16	2,359	22,886,305,358	33.30	106.74	10	65,350,325	27	210,725,569	26.02	543.40
改善サポート	0	0	0	0	0.00	-	48	599,975,821	0.87	81.62	0	0	1	24,557,456	3.03	48.58
経保GL	0	0	0	0	0.00	-	1	10,777,000	0.02	20.72	0	0	0	0	0.00	-
特定社債	0	0	1	24,000,000	0.28	-	7	93,600,000	0.14	87.05	0	0	0	0	0.00	-
流動資産担保	2	92,000,000	5	176,800,000	2.06	237.63	13	400,080,000	0.58	92.61	0	0	0	0	0.00	-
経営力強化	2	71,272,000	5	110,372,000	1.29	32.31	112	1,705,698,000	2.48	99.03	0	0	0	0	0.00	-
金融安定化	0	0	0	0	0.00	-	4	45,628,000	0.07	94.66	0	0	0	0	0.00	-
全国緊急	0	0	0	0	0.00	-	232	1,324,135,500	1.93	74.91	0	0	4	12,116,361	1.50	68.17
条変改善借換	0	0	0	0	0.00	0.00	4	106,490,000	0.15	104.67	0	0	0	0	0.00	-
財務型	2	80,000,000	2	80,000,000	0.93	-	0	0	0.00	-	0	0	0	0	0.00	-
カードローン	0	0	4	25,000,000	0.29	147.06	28	142,118,573	0.21	96.06	0	0	0	0	0.00	-
手形貸付根	5	60,000,000	28	255,450,000	2.98	112.01	76	751,515,000	1.09	94.20	0	0	0	0	0.00	-
手形割引根	0	0	0	0	0.00	-	1	2,000,000	0.00	66.67	0	0	0	0	0.00	-
当座貸越根	4	58,000,000	10	166,000,000	1.93	503.03	50	908,221,478	1.32	80.58	0	0	0	0	0.00	-
長期経営資金	0	0	0	0	0.00	-	4	84,799,000	0.12	72.72	0	0	0	0	0.00	-
グローアップ	7	27,000,000	18	64,000,000	0.75	266.67	55	190,798,000	0.28	141.12	0	0	1	3,532,123	0.44	-
経営サポート	0	0	0	0	0.00	-	9	146,154,000	0.21	72.00	0	0	0	0	0.00	-
パワーアップ	3	107,000,000	13	333,000,000	3.88	46.44	238	4,096,550,200	5.96	98.70	0	0	1	27,612,561	3.41	-
コラボさめき	0	0	0	0	0.00	0.00	27	356,588,000	0.52	74.12	0	0	1	16,881,632	2.08	-
ステップアップ	49	241,600,000	204	948,040,000	11.05	104.24	1,521	4,685,596,200	6.82	111.33	6	10,593,490	13	41,438,614	5.12	305.47
経営安定関連	0	0	1	10,000,000	0.12	-	133	1,143,696,000	1.66	67.33	0	0	4	75,701,014	9.35	191.13
創業関連	0	0	1	5,000,000	0.06	20.66	76	184,978,200	0.27	93.31	0	0	0	0	0.00	-
創業等関連	0	0	0	0	0.00	-	5	12,544,000	0.02	72.49	0	0	0	0	0.00	-
小口零細企業	0	0	1	1,000,000	0.01	-	3	1,789,000	0.00	152.00	0	0	0	0	0.00	-
地域産業資源	0	0	0	0	0.00	-	1	2,200,000	0.00	92.44	0	0	0	0	0.00	-
ニューアシスト	5	19,000,000	9	51,000,000	0.59	43.70	78	370,353,600	0.54	115.42	0	0	0	0	0.00	-
アシストS	0	0	1	3,000,000	0.03	-	20	122,705,000	0.18	-	0	0	0	0	0.00	-
インバウンド	0	0	1	2,000,000	0.02	-	6	30,027,000	0.04	-	0	0	0	0	0.00	-
【協会制度保証計】	79	755,872,000	304	2,254,662,000	26.27	87.96	2,752	17,519,017,572	25.49	94.13	6	10,593,490	25	201,839,761	24.92	161.75
県商店活	0	0	0	0	0.00	-	3	8,753,000	0.01	114.13	0	0	0	0	0.00	-
経安長期	58	322,610,000	207	1,458,040,000	16.99	116.97	2,557	10,796,423,200	15.71	92.31	7	30,725,152	27	119,828,364	14.79	235.46
経安短期	15	123,220,000	55	355,650,000	4.14	83.03	171	1,091,966,000	1.59	84.89	0	0	2	5,883,981	0.73	36.63
経営活性化	1	3,800,000	8	38,960,000	0.45	1217.50	82	277,652,000	0.40	90.29	0	0	0	0	0.00	0.00

2019年7月

☆☆ 協会制度群別 保証利用状況 ☆☆

(単位：円、%)

	保証承諾						保証債務残高				代位弁済(元利)					
	当月		当年度累計				当年度累計				当月		当年度累計			
	件数	金額	件数	金額	金額構成比	金額前年比	件数	金額	金額構成比	金額前年比	件数	金額	件数	金額	金額構成比	金額前年比
県ベンチャー	0	0	0	0	0.00	-	3	11,781,000	0.02	36.84	0	0	2	17,860,956	2.21	-
新規創業一般	3	12,000,000	16	75,500,000	0.88	206.85	158	392,083,800	0.57	125.56	0	0	0	0	0.00	0.00
県環境保全施設	0	0	0	0	0.00	-	4	9,084,000	0.01	82.85	0	0	0	0	0.00	-
県新事業進出	0	0	0	0	0.00	0.00	11	119,385,000	0.17	100.36	0	0	0	0	0.00	-
経済変動対策	14	205,200,000	53	716,200,000	8.34	133.97	2,293	13,588,747,000	19.77	78.44	7	45,890,037	23	180,147,868	22.24	103.43
県再生支援	2	7,620,000	6	67,300,000	0.78	308.72	136	1,260,376,000	1.83	87.47	3	60,469,206	4	63,547,418	7.85	1432.53
県小口零細	1	6,000,000	1	6,000,000	0.07	-	3	4,060,000	0.01	63.44	0	0	0	0	0.00	-
新規創業開業	0	0	2	12,600,000	0.15	140.00	31	93,151,000	0.14	93.43	0	0	0	0	0.00	-
緊急経営改善	0	0	0	0	0.00	-	21	38,986,000	0.06	73.09	0	0	0	0	0.00	-
県20年渇水	0	0	0	0	0.00	-	1	3,383,000	0.00	82.29	0	0	0	0	0.00	-
地震対策緊急	0	0	0	0	0.00	-	11	85,431,400	0.12	69.50	0	0	1	3,481,815	0.43	-
県小口零細緊急	0	0	0	0	0.00	-	0	0	0.00	0.00	0	0	0	0	0.00	-
県アスベスト	0	0	0	0	0.00	-	1	6,121,000	0.01	93.14	0	0	0	0	0.00	-
県16年災害	0	0	0	0	0.00	-	3	6,615,000	0.01	69.93	1	2,376,123	1	2,376,123	0.29	-
県セーフティ	0	0	0	0	0.00	-	16	46,076,000	0.07	81.84	1	2,853,373	2	4,323,105	0.53	-
県連鎖倒産防止	0	0	0	0	0.00	-	1	13,999,000	0.02	98.11	0	0	0	0	0.00	-
県熊本地震	0	0	0	0	0.00	-	1	22,000,000	0.03	88.00	0	0	0	0	0.00	-
【県制度融資保証計】	94	680,450,000	348	2,730,250,000	31.81	117.51	5,507	27,876,073,400	40.56	84.64	19	142,313,891	62	397,449,630	49.07	154.35
県・市町小口	7	30,000,000	21	83,780,000	0.98	328.81	179	378,485,000	0.55	119.35	0	0	0	0	0.00	-
【県・市町協調制度計】	7	30,000,000	21	83,780,000	0.98	328.81	179	378,485,000	0.55	119.35	0	0	0	0	0.00	-
丸亀市新風融資	0	0	1	5,000,000	0.06	333.33	5	16,589,000	0.02	180.04	0	0	0	0	0.00	-
丸亀市団扇工業	0	0	0	0	0.00	-	3	57,500,000	0.08	76.67	0	0	0	0	0.00	-
【市制度融資保証計】	0	0	1	5,000,000	0.06	333.33	8	74,089,000	0.11	87.98	0	0	0	0	0.00	-
☆☆ 総合計 ☆☆	263	2,505,722,000	920	8,582,978,000	100.00	120.34	10,805	68,733,970,330	100.00	93.66	35	218,257,706	114	810,014,960	100.00	192.38

2019年7月

☆☆ 地区別 保証利用状況 ☆☆

(単位：円、%)

	保 証 承 諾						保 証 債 務 残 高				代 位 弁 済 (元 利)					
	当 月		当 年 度 累 計				当 年 度 累 計				当 月		当 年 度 累 計			
	件数	金 額	件数	金 額	金額構成比	金額前年比	件数	金 額	金額構成比	金額前年比	件数	金 額	件数	金 額	金額構成比	金額前年比
高松市	130	1,380,102,000	422	4,489,502,000	52.31	125.83	4,924	32,667,709,396	47.53	95.72	20	78,403,229	72	495,291,331	61.15	216.25
丸亀市	32	287,000,000	101	978,860,000	11.40	149.31	1,161	7,125,349,168	10.37	95.10	0	0	4	31,035,787	3.83	-
坂出市	8	46,500,000	41	268,750,000	3.13	95.00	549	3,567,569,621	5.19	87.25	0	0	7	26,226,787	3.24	109.23
善通寺市	5	31,500,000	28	211,100,000	2.46	283.74	252	1,514,794,800	2.20	96.64	0	0	1	1,421,105	0.18	2.40
観音寺市	15	100,400,000	76	626,250,000	7.30	108.77	745	4,715,526,900	6.86	92.18	4	13,786,016	6	19,829,199	2.45	46.17
さぬき市	13	155,400,000	44	306,300,000	3.57	115.32	449	2,397,443,036	3.49	87.22	7	55,209,640	8	55,247,079	6.82	-
東かがわ市	6	61,320,000	25	210,720,000	2.46	49.13	384	2,516,896,700	3.66	92.03	0	0	0	0	0.00	0.00
三豊市	23	172,000,000	62	456,010,000	5.31	206.43	677	4,073,728,258	5.93	87.67	1	2,813,827	1	2,813,827	0.35	-
小豆郡 土庄町	3	36,300,000	12	129,000,000	1.50	74.96	177	1,148,615,100	1.67	90.12	0	0	0	0	0.00	0.00
小豆郡 小豆島町	6	69,500,000	19	284,006,000	3.31	207.39	269	1,815,307,600	2.64	89.98	0	0	0	0	0.00	0.00
木田郡 三木町	3	14,400,000	20	143,100,000	1.67	155.24	257	1,510,779,500	2.20	104.29	0	0	4	16,435,948	2.03	-
香川郡 直島町	0	0	2	14,800,000	0.17	56.92	23	155,848,000	0.23	95.08	0	0	0	0	0.00	-
綾歌郡 宇多津町	4	38,000,000	14	104,030,000	1.21	117.18	199	1,235,557,378	1.80	88.26	3	68,044,994	7	129,349,292	15.97	5499.48
綾歌郡 綾川町	6	23,500,000	14	96,700,000	1.13	58.45	229	1,172,504,173	1.71	94.07	0	0	2	16,290,822	2.01	541.10
仲多度郡 琴平町	1	6,000,000	10	59,000,000	0.69	117.30	141	907,349,000	1.32	85.68	0	0	0	0	0.00	-
仲多度郡 多度津町	6	63,800,000	19	126,900,000	1.48	84.54	229	1,334,207,900	1.94	97.42	0	0	1	14,000,046	1.73	-
仲多度郡 まんのう町	2	20,000,000	11	77,950,000	0.91	43.60	140	874,783,800	1.27	98.55	0	0	1	2,073,737	0.26	-
☆☆ 総 合 計 ☆☆	263	2,505,722,000	920	8,582,978,000	100.00	120.34	10,805	68,733,970,330	100.00	93.66	35	218,257,706	114	810,014,960	100.00	192.38

2019年7月

☆☆ 業種別 保証利用状況 ☆☆

(単位：円、%)

	保証承諾						保証債務残高				代位弁済(元利)					
	当月		当年度累計				当年度累計				当月		当年度累計			
	件数	金額	件数	金額	金額構成比	金額前年比	件数	金額	金額構成比	金額前年比	件数	金額	件数	金額	金額構成比	金額前年比
農業	0	0	0	0	0.00	-	5	3,303,500	0.00	116.81	0	0	0	0	0.00	-
林業	0	0	0	0	0.00	-	1	5,550,000	0.01	75.51	0	0	0	0	0.00	-
【農業、林業計】	0	0	0	0	0.00	-	6	8,853,500	0.01	86.99	0	0	0	0	0.00	-
鉱業、採石業、砂利採取業	0	0	1	2,500,000	0.03	23.81	27	236,371,000	0.34	81.85	0	0	0	0	0.00	-
【鉱業・採石業・砂利採取業計】	0	0	1	2,500,000	0.03	23.81	27	236,371,000	0.34	81.85	0	0	0	0	0.00	-
総合工事業	25	387,500,000	97	1,248,070,000	14.54	130.80	1,095	8,290,563,800	12.06	95.50	1	7,021,264	9	35,456,543	4.38	84.75
職別工事業(設備工事業を除く)	30	203,070,000	114	840,970,000	9.80	136.89	1,067	5,300,436,821	7.71	102.01	0	0	5	25,592,633	3.16	1038.71
設備工事業	18	115,300,000	58	422,330,000	4.92	131.85	637	3,136,897,800	4.56	99.12	2	1,490,278	4	9,290,088	1.15	753.22
【建設業計】	73	705,870,000	269	2,511,370,000	29.26	132.96	2,799	16,727,898,421	24.34	98.16	3	8,511,542	18	70,339,264	8.68	154.48
食料品製造業	5	43,300,000	20	279,406,000	3.26	112.55	336	3,142,607,900	4.57	91.70	0	0	0	0	0.00	0.00
飲料・たばこ・飼料製造業	0	0	0	0	0.00	0.00	13	87,701,000	0.13	51.86	0	0	0	0	0.00	-
繊維工業	6	125,000,000	12	247,300,000	2.88	727.35	111	783,936,000	1.14	91.92	0	0	0	0	0.00	0.00
木材・木製品製造業(家具を除く)	1	50,000,000	3	66,750,000	0.78	384.73	56	485,014,000	0.71	81.26	0	0	0	0	0.00	-
家具・装備品製造業	4	33,320,000	11	94,820,000	1.10	219.49	92	511,848,400	0.74	82.41	0	0	1	14,000,046	1.73	-
パルプ・紙・紙加工品製造業	0	0	1	5,000,000	0.06	38.46	23	254,086,000	0.37	78.20	0	0	0	0	0.00	-
印刷・同関連業	0	0	5	37,500,000	0.44	42.96	134	1,104,123,600	1.61	83.14	0	0	5	95,534,695	11.79	-
化学工業	0	0	1	5,000,000	0.06	-	16	130,984,000	0.19	105.76	0	0	0	0	0.00	0.00
石油製品・石炭製品製造業	0	0	0	0	0.00	-	0	0	0.00	-	0	0	0	0	0.00	-
プラスチック製品製造業(別掲を除く)	1	20,000,000	3	36,000,000	0.42	131.39	55	434,137,100	0.63	85.41	0	0	2	17,860,956	2.21	-
ゴム製品製造業	1	50,000,000	2	65,000,000	0.76	-	9	183,864,502	0.27	117.77	0	0	0	0	0.00	-
なめし革・同製品・毛皮製造業	1	10,000,000	3	15,600,000	0.18	28.31	39	307,830,600	0.45	75.75	6	47,425,812	6	47,425,812	5.85	-
窯業・土石製品製造業	6	79,960,000	7	82,960,000	0.97	99.59	131	1,146,369,100	1.67	82.49	7	33,707,497	10	71,569,895	8.84	-
鉄鋼業	0	0	0	0	0.00	0.00	12	251,822,000	0.37	109.53	0	0	0	0	0.00	-
非鉄金属製造業	0	0	0	0	0.00	0.00	5	61,963,000	0.09	84.24	0	0	0	0	0.00	-
金属製品製造業	5	68,860,000	12	151,260,000	1.76	135.30	228	1,773,350,991	2.58	91.02	0	0	0	0	0.00	-
はん用機械器具製造業	2	25,000,000	5	35,800,000	0.42	121.77	49	291,004,000	0.42	100.30	0	0	0	0	0.00	-
生産用機械器具製造業	3	19,500,000	5	46,500,000	0.54	226.83	124	782,443,000	1.14	89.69	0	0	0	0	0.00	-
業務用機械器具製造業	0	0	0	0	0.00	0.00	11	71,120,000	0.10	90.77	0	0	0	0	0.00	-
電子部品・デバイス・電子回路製造業	0	0	1	30,000,000	0.35	-	11	121,703,000	0.18	98.36	0	0	0	0	0.00	-
電気機械器具製造業	3	20,872,000	4	28,872,000	0.34	60.15	71	613,893,400	0.89	110.12	0	0	0	0	0.00	-
情報通信機械器具製造業	0	0	0	0	0.00	-	1	2,668,000	0.00	54.18	0	0	0	0	0.00	-
輸送用機械器具製造業	0	0	2	7,000,000	0.08	233.33	31	248,798,000	0.36	120.65	0	0	0	0	0.00	-
その他の製造業	1	5,000,000	7	53,000,000	0.62	157.27	82	524,999,000	0.76	89.04	0	0	0	0	0.00	-
【製造業計】	39	550,812,000	104	1,287,768,000	15.00	124.99	1,640	13,316,266,593	19.37	89.50	13	81,133,309	24	246,391,404	30.42	1718.82

2019年7月

☆☆ 業種別 保証利用状況 ☆☆

(単位：円、%)

	保 証 承 諾						保 証 債 務 残 高				代 位 弁 済 (元 利)					
	当 月		当 年 度 累 計				当 年 度 累 計				当 月		当 年 度 累 計			
	件数	金 額	件数	金 額	金額構成比	金額前年比	件数	金 額	金額構成比	金額前年比	件数	金 額	件数	金 額	金額構成比	金額前年比
電気業	0	0	0	0	0.00	-	15	57,038,300	0.08	77.21	0	0	0	0	0.00	-
水道業	0	0	1	12,000,000	0.14	-	2	30,917,000	0.04	-	0	0	0	0	0.00	-
【電気・ガス・熱供給・水道業計】	0	0	1	12,000,000	0.14	-	17	87,955,300	0.13	119.05	0	0	0	0	0.00	-
通信業	0	0	0	0	0.00	0.00	9	35,765,000	0.05	96.64	0	0	0	0	0.00	-
放送業	0	0	0	0	0.00	-	0	0	0.00	-	0	0	0	0	0.00	-
情報サービス業	0	0	5	22,500,000	0.26	40.25	60	354,255,000	0.52	88.99	0	0	0	0	0.00	-
インターネット附随サービス業	0	0	1	1,000,000	0.01	-	12	41,634,300	0.06	163.47	0	0	0	0	0.00	-
映像・音声・文字情報制作業	3	6,400,000	5	16,400,000	0.19	260.32	38	156,445,500	0.23	81.97	0	0	0	0	0.00	-
【情報通信業計】	3	6,400,000	11	39,900,000	0.46	48.54	119	588,099,800	0.86	90.28	0	0	0	0	0.00	-
鉄道業	0	0	1	50,000,000	0.58	-	2	55,497,000	0.08	458.58	0	0	0	0	0.00	-
道路旅客運送業	2	18,000,000	7	93,000,000	1.08	372.00	95	641,421,800	0.93	87.20	0	0	0	0	0.00	-
道路貨物運送業	9	97,650,000	31	392,300,000	4.57	163.07	397	3,762,549,100	5.47	93.80	6	28,566,134	6	28,566,134	3.53	-
水運業	0	0	5	94,000,000	1.10	109.81	55	574,728,000	0.84	82.77	0	0	0	0	0.00	-
倉庫業	0	0	0	0	0.00	-	5	58,948,000	0.09	94.32	0	0	0	0	0.00	-
運輸に附帯するサービス業	0	0	0	0	0.00	0.00	11	139,347,000	0.20	56.14	0	0	0	0	0.00	-
【運輸業、郵便業計】	11	115,650,000	44	629,300,000	7.33	153.05	565	5,232,490,900	7.61	90.78	6	28,566,134	6	28,566,134	3.53	-
各種商品卸売業	0	0	0	0	0.00	-	9	47,890,000	0.07	80.55	0	0	0	0	0.00	-
繊維・衣服等卸売業	3	87,000,000	6	93,800,000	1.09	69.07	100	950,668,600	1.38	88.24	0	0	1	19,883,883	2.45	-
飲食品卸売業	4	56,000,000	20	220,560,000	2.57	93.38	289	2,009,209,600	2.92	83.66	0	0	3	4,902,393	0.61	23.59
建築材料、鉱物・金属材料等卸売業	6	73,100,000	18	220,800,000	2.57	104.17	248	2,131,287,236	3.10	93.90	0	0	0	0	0.00	-
機械器具卸売業	4	29,000,000	17	130,640,000	1.52	67.06	264	1,711,515,000	2.49	95.82	2	15,443,244	2	15,443,244	1.91	46.37
その他の卸売業	9	96,500,000	19	178,400,000	2.08	41.46	284	1,755,527,500	2.55	82.42	0	0	7	70,617,768	8.72	246.12
各種商品小売業	1	2,000,000	2	22,000,000	0.26	-	17	69,619,000	0.10	47.51	0	0	7	81,192,218	10.02	-
織物・衣服・身の回り品小売業	5	48,100,000	17	172,600,000	2.01	140.84	232	1,251,868,500	1.82	87.00	0	0	0	0	0.00	0.00
飲食品小売業	7	55,500,000	30	176,100,000	2.05	115.55	293	1,326,592,900	1.93	91.65	0	0	4	14,143,813	1.75	42.31
機械器具小売業	12	86,690,000	52	428,340,000	4.99	123.13	422	2,609,457,200	3.80	96.59	4	7,618,056	4	7,618,056	0.94	-
その他の小売業	14	94,500,000	42	446,780,000	5.21	147.46	523	3,133,916,951	4.56	91.64	0	0	0	0	0.00	0.00
【卸売業・小売業計】	65	628,390,000	223	2,090,020,000	24.35	97.90	2,681	16,997,552,487	24.73	90.04	6	23,061,300	28	213,801,375	26.39	66.56
貸金業、クレジットカード業等非預金信用機関	0	0	0	0	0.00	-	0	0	0.00	-	0	0	0	0	0.00	-
保険業（保険媒介代理業、保険サービス業を含む）	2	18,000,000	7	34,800,000	0.41	232.00	21	88,850,000	0.13	138.92	0	0	0	0	0.00	-
【金融業・保険業計】	2	18,000,000	7	34,800,000	0.41	232.00	21	88,850,000	0.13	138.92	0	0	0	0	0.00	-
不動産取引業	3	16,600,000	14	188,600,000	2.20	261.94	104	937,126,600	1.36	114.18	0	0	0	0	0.00	-
不動産賃貸業・管理業	6	32,500,000	22	204,480,000	2.38	134.08	187	1,237,609,658	1.80	100.19	0	0	0	0	0.00	0.00
物品賃貸業	1	20,000,000	7	56,200,000	0.65	100.36	52	297,791,978	0.43	83.92	0	0	8	32,165,056	3.97	-

2019年7月

☆☆ 業種別 保証利用状況 ☆☆

(単位：円、%)

	保証承諾						保証債務残高				代位弁済(元利)					
	当月		当年度累計				当年度累計				当月		当年度累計			
	件数	金額	件数	金額	金額構成比	金額前年比	件数	金額	金額構成比	金額前年比	件数	金額	件数	金額	金額構成比	金額前年比
【不動産業・物品賃貸業計】	10	69,100,000	43	449,280,000	5.23	160.17	343	2,472,528,236	3.60	102.56	0	0	8	32,165,056	3.97	356.25
学術・開発研究機関	0	0	0	0	0.00	-	0	0	0.00	-	0	0	0	0	0.00	-
専門サービス業(他に分類されないもの)	3	13,000,000	17	71,700,000	0.84	127.58	177	388,506,420	0.57	88.21	3	1,156,599	4	2,130,486	0.26	-
広告業	1	5,700,000	5	43,200,000	0.50	415.38	65	328,238,400	0.48	103.04	0	0	0	0	0.00	0.00
技術サービス業(他に分類されないもの)	3	26,000,000	12	59,680,000	0.70	41.39	129	547,814,000	0.80	83.99	0	0	7	39,980,235	4.94	-
【学術研究、専門・技術サービス計】	7	44,700,000	34	174,580,000	2.03	82.82	371	1,264,558,820	1.84	89.61	3	1,156,599	11	42,110,721	5.20	787.58
宿泊業	0	0	2	7,000,000	0.08	33.33	68	654,297,000	0.95	87.04	0	0	0	0	0.00	0.00
飲食店	23	80,000,000	64	341,310,000	3.98	205.61	730	3,022,437,400	4.40	104.84	1	7,783,828	3	15,356,165	1.90	-
持ち帰り・配達飲食サービス業	1	5,000,000	6	75,000,000	0.87	77.24	73	541,909,500	0.79	104.08	0	0	0	0	0.00	-
【宿泊業、飲食サービス業計】	24	85,000,000	72	423,310,000	4.93	149.00	871	4,218,643,900	6.14	101.52	1	7,783,828	3	15,356,165	1.90	136.87
洗濯・理容・美容・浴場業	3	12,000,000	9	59,900,000	0.70	161.11	212	745,260,902	1.08	106.87	0	0	3	3,244,643	0.40	-
その他の生活関連サービス業	5	106,000,000	7	120,500,000	1.40	121.11	91	626,411,867	0.91	78.65	3	68,044,994	10	139,675,639	17.24	-
娯楽業	0	0	2	18,300,000	0.21	128.87	43	265,742,800	0.39	98.10	0	0	0	0	0.00	0.00
【生活関連サービス業、娯楽業計】	8	118,000,000	18	198,700,000	2.32	131.69	346	1,637,415,569	2.38	92.79	3	68,044,994	13	142,920,282	17.64	6076.47
学校教育	0	0	0	0	0.00	-	7	15,866,000	0.02	84.84	0	0	0	0	0.00	-
その他の教育、学習支援業	1	1,500,000	10	83,100,000	0.97	97.19	85	480,099,500	0.70	125.35	0	0	0	0	0.00	0.00
【教育、学習支援業計】	1	1,500,000	10	83,100,000	0.97	97.19	92	495,965,500	0.72	123.46	0	0	0	0	0.00	0.00
医療業	7	84,000,000	27	200,700,000	2.34	102.82	264	1,556,678,000	2.26	101.53	0	0	0	0	0.00	0.00
社会保険・社会福祉・介護事業	2	12,500,000	13	121,500,000	1.42	150.93	146	1,261,435,000	1.84	99.70	0	0	0	0	0.00	-
【医療、福祉計】	9	96,500,000	40	322,200,000	3.75	116.87	410	2,818,113,000	4.10	100.70	0	0	0	0	0.00	0.00
廃棄物処理業	3	10,800,000	5	17,800,000	0.21	24.05	80	633,218,400	0.92	84.91	0	0	0	0	0.00	-
自動車整備業	2	12,000,000	16	108,900,000	1.27	249.20	162	633,009,200	0.92	90.16	0	0	0	0	0.00	0.00
機械等修理業(別掲を除く)	1	4,000,000	3	17,000,000	0.20	39.53	45	124,500,000	0.18	93.44	0	0	0	0	0.00	-
職業紹介・労働者派遣業	2	14,000,000	3	24,000,000	0.28	54.55	31	244,327,000	0.36	82.16	0	0	0	0	0.00	-
その他の事業サービス業	3	25,000,000	15	126,450,000	1.47	187.33	178	878,852,704	1.28	96.00	0	0	3	18,364,559	2.27	-
その他のサービス業	0	0	1	30,000,000	0.35	-	1	28,500,000	0.04	-	0	0	0	0	0.00	-
【サービス業(他に分類されない)計】	11	65,800,000	43	324,150,000	3.78	119.09	497	2,542,407,304	3.70	91.00	0	0	3	18,364,559	2.27	3647.62
分類不能の産業	0	0	0	0	0.00	-	0	0	0.00	-	0	0	0	0	0.00	-
【分類不能の産業計】	0	0	0	0	0.00	-	0	0	0.00	-	0	0	0	0	0.00	-
☆☆ 総合計 ☆☆	263	2,505,722,000	920	8,582,978,000	100.00	120.34	10,805	68,733,970,330	100.00	93.66	35	218,257,706	114	810,014,960	100.00	192.38

2019年7月

☆☆ 承諾金額別 保証利用状況 ☆☆

(単位：円、%)

	保 証 承 諾						保 証 債 務 残 高				代 位 弁 済 (元 利)					
	当 月		当 年 度 累 計				当 年 度 累 計				当 月		当 年 度 累 計			
	件数	金 額	件数	金 額	金額構成比	金額前年比	件数	金 額	金額構成比	金額前年比	件数	金 額	件数	金 額	金額構成比	金額前年比
0万円超～ 30万円	1	300,000	1	300,000	0.00	-	10	1,241,100	0.00	61.59	0	0	0	0	0.00	-
30万円超～ 50万円	0	0	3	1,500,000	0.02	60.00	58	13,494,200	0.02	72.51	0	0	0	0	0.00	0.00
50万円超～ 100万円	11	10,550,000	43	40,430,000	0.47	91.55	557	279,543,100	0.41	77.64	2	448,478	3	485,917	0.06	39.63
100万円超～ 150万円	6	8,760,000	30	42,000,000	0.49	101.69	311	248,576,000	0.36	92.36	3	2,198,399	4	2,623,094	0.32	102.86
150万円超～ 200万円	24	47,300,000	73	144,080,000	1.68	125.78	720	803,909,800	1.17	96.77	1	1,049,514	4	5,305,996	0.66	173.16
200万円超～ 250万円	4	9,740,000	27	66,040,000	0.77	180.34	242	351,043,000	0.51	109.63	0	0	3	2,701,578	0.33	114.11
250万円超～ 300万円	35	104,620,000	125	373,120,000	4.35	110.82	1,214	2,099,435,313	3.05	95.12	2	4,662,557	6	11,767,212	1.45	95.30
300万円超～ 400万円	21	79,500,000	63	239,530,000	2.79	90.10	724	1,545,314,000	2.25	96.86	0	0	8	20,519,096	2.53	479.64
400万円超～ 500万円	34	168,200,000	134	661,400,000	7.71	118.40	1,325	4,092,496,627	5.95	102.71	4	16,124,067	13	41,542,747	5.13	113.30
500万円超～ 600万円	13	76,900,000	36	213,400,000	2.49	101.55	420	1,388,080,500	2.02	86.93	4	12,644,272	8	30,003,135	3.70	497.59
600万円超～ 700万円	9	60,672,000	36	243,372,000	2.84	126.76	368	1,527,021,621	2.22	92.63	2	6,997,710	6	21,625,863	2.67	199.33
700万円超～ 800万円	6	48,000,000	21	165,930,000	1.93	88.27	377	1,710,040,300	2.49	90.36	3	9,264,997	7	29,806,507	3.68	867.72
800万円超～ 900万円	3	26,500,000	15	131,340,000	1.53	106.95	228	1,157,193,000	1.68	90.67	1	761,782	2	9,276,155	1.15	117.59
900万円超～ 10百万円	35	349,020,000	115	1,148,170,000	13.38	99.57	1,186	7,355,034,700	10.70	98.02	2	16,188,350	9	44,340,117	5.47	98.54
10百万円超～ 15百万円	17	226,700,000	54	735,500,000	8.57	175.66	859	6,727,427,864	9.79	91.64	3	29,514,779	15	147,024,509	18.15	216.37
15百万円超～ 20百万円	20	385,000,000	60	1,147,806,000	13.37	152.62	794	8,789,505,106	12.79	94.58	5	44,547,472	15	171,203,949	21.14	497.05
20百万円超～ 25百万円	3	74,000,000	11	264,900,000	3.09	62.05	342	4,669,983,800	6.79	90.56	0	0	4	74,314,277	9.17	438.13
25百万円超～ 30百万円	9	266,000,000	31	915,100,000	10.66	182.95	362	6,407,468,900	9.32	89.40	2	31,068,223	5	96,619,702	11.93	294.48
30百万円超～ 35百万円	2	64,960,000	6	203,960,000	2.38	51.30	183	3,810,872,000	5.54	100.13	0	0	0	0	0.00	-
35百万円超～ 5千万円	8	358,000,000	26	1,184,600,000	13.80	122.85	395	10,694,793,028	15.56	93.04	1	42,787,106	1	42,787,106	5.28	43.59
5千万円超～ 6千万円	0	0	3	170,000,000	1.98	73.43	79	2,929,218,371	4.26	92.92	0	0	1	58,068,000	7.17	166.13
6千万円超～ 7千万円	1	65,000,000	4	267,000,000	3.11	-	20	765,847,000	1.11	97.15	0	0	0	0	0.00	-
7千万円超～ 8千万円	1	76,000,000	3	223,500,000	2.60	279.38	26	1,060,698,000	1.54	85.95	0	0	0	0	0.00	-
8千万円超～ 1.0億円	0	0	0	0	0.00	0.00	4	280,613,000	0.41	78.75	0	0	0	0	0.00	-
1.0億円超～ 1.2億円	0	0	0	0	0.00	-	0	0	0.00	-	0	0	0	0	0.00	-
1.2億円超～ 1.5億円	0	0	0	0	0.00	-	1	25,120,000	0.04	26.79	0	0	0	0	0.00	-
1.5億円超～ 2.0億円	0	0	0	0	0.00	-	0	0	0.00	-	0	0	0	0	0.00	-
2.0億円超	0	0	0	0	0.00	-	0	0	0.00	-	0	0	0	0	0.00	-
☆☆ 総 合 計 ☆☆	263	2,505,722,000	920	8,582,978,000	100.00	120.34	10,805	68,733,970,330	100.00	93.66	35	218,257,706	114	810,014,960	100.00	192.38

2019年7月

☆☆ 保証期間別 保証利用状況 ☆☆

(単位：円、%)

	保 証 承 諾						保 証 債 務 残 高				代 位 弁 済 (元 利)					
	当 月		当 年 度 累 計				当 年 度 累 計				当 月		当 年 度 累 計			
	件数	金 額	件数	金 額	金額構成比	金額前年比	件数	金 額	金額構成比	金額前年比	件数	金 額	件数	金 額	金額構成比	金額前年比
3ヶ月以内	1	2,490,000	3	22,490,000	0.26	49.98	7	69,136,000	0.10	76.44	0	0	1	4,660,276	0.58	-
3ヶ月超～6ヶ月以内	3	21,500,000	7	36,000,000	0.42	39.85	30	196,764,000	0.29	59.76	1	4,983,250	1	4,983,250	0.62	82.65
6ヶ月超～1ヶ年以内	29	354,680,000	110	1,068,860,000	12.45	99.26	437	4,654,032,688	6.77	88.35	1	5,014,339	8	134,784,008	16.64	222.49
1ヶ年超～2ヶ年以内	8	56,660,000	25	222,366,000	2.59	298.96	140	1,221,389,051	1.78	86.71	0	0	0	0	0.00	-
2ヶ年超～3ヶ年以内	6	38,350,000	49	160,210,000	1.87	117.71	345	624,090,700	0.91	85.78	0	0	1	4,106,821	0.51	-
3ヶ年超～4ヶ年以内	3	6,400,000	16	61,480,000	0.72	75.78	154	344,572,600	0.50	94.32	0	0	0	0	0.00	-
4ヶ年超～5ヶ年以内	109	740,750,000	374	2,898,100,000	33.77	125.33	4,515	18,638,641,700	27.12	91.39	17	57,958,559	45	178,577,738	22.05	136.87
5ヶ年超～6ヶ年以内	11	53,000,000	36	174,580,000	2.03	96.17	360	1,555,846,102	2.26	99.18	0	0	2	16,347,394	2.02	2071.40
6ヶ年超～7ヶ年以内	44	433,920,000	131	1,321,120,000	15.39	104.49	2,096	14,127,938,500	20.55	92.23	11	74,694,346	24	154,363,219	19.06	292.46
7ヶ年超～8ヶ年以内	1	5,700,000	14	153,600,000	1.79	280.29	117	861,937,500	1.25	121.88	0	0	0	0	0.00	0.00
8ヶ年超～9ヶ年以内	1	3,800,000	4	18,700,000	0.22	52.09	44	437,490,000	0.64	95.14	0	0	0	0	0.00	-
9ヶ年超～10ヶ年以内	47	788,472,000	147	2,387,472,000	27.82	137.85	2,445	24,164,899,924	35.16	96.86	5	75,607,212	32	312,192,254	38.54	195.44
10ヶ年超～15ヶ年以内	0	0	2	33,000,000	0.38	68.89	79	1,124,513,146	1.64	112.41	0	0	0	0	0.00	-
15ヶ年超	0	0	2	25,000,000	0.29	-	36	712,718,419	1.04	88.82	0	0	0	0	0.00	-
☆☆ 総 合 計 ☆☆	263	2,505,722,000	920	8,582,978,000	100.00	120.34	10,805	68,733,970,330	100.00	93.66	35	218,257,706	114	810,014,960	100.00	192.38

2019年7月

☆☆ 資金使途別 保証利用状況 ☆☆

(単位：円、%)

	保証承諾						保証債務残高				代位弁済(元利)					
	当月		当年度累計				当年度累計				当月		当年度累計			
	件数	金額	件数	金額	金額構成比	金額前年比	件数	金額	金額構成比	金額前年比	件数	金額	件数	金額	金額構成比	金額前年比
運転	215	2,118,442,000	761	7,495,978,000	87.34	115.12	9,223	60,411,493,041	87.89	92.96	33	208,097,755	106	772,757,750	95.40	193.12
設備	18	122,630,000	67	402,200,000	4.69	132.90	840	3,762,130,845	5.47	98.50	1	7,783,828	3	12,935,777	1.60	188.62
運転・設備	30	264,650,000	92	684,800,000	7.98	215.21	742	4,560,346,444	6.63	99.47	1	2,376,123	5	24,321,433	3.00	173.12
☆☆ 総合計 ☆☆	263	2,505,722,000	920	8,582,978,000	100.00	120.34	10,805	68,733,970,330	100.00	93.66	35	218,257,706	114	810,014,960	100.00	192.38