

各種保証利用状況

2019年8月

[保証の推移](#)

[事業概況](#)

[金融機関別](#)

[代理貸付別](#)

[協会制度群別](#)

[地区別](#)

[業種別](#)

[承諾金額別](#)

[保証期間別](#)

[資金使途別](#)

香川県信用保証協会

保 証 の 推 移

(1) 保証状況

(単位：千円, %)

| 項目 | 区分 | 8月中 | | | | 2019年度中 | | | |
|----------|----|-----|-----------|--------|--------|---------|------------|--------|--------|
| | | 件数 | 金額 | 対前年比 | | 件数 | 金額 | 対前年比 | |
| | | | | 件数 | 金額 | | | 件数 | 金額 |
| 保証承諾 | | 214 | 2,181,174 | 109.74 | 113.36 | 1,134 | 10,764,152 | 112.50 | 118.85 |
| 保証債務残高 | | | | | | 10,786 | 68,923,516 | 92.73 | 94.92 |
| 代位弁済(元利) | | 13 | 42,511 | 48.15 | 16.68 | 127 | 852,526 | 138.04 | 126.12 |

(2) 月別推移表

保証承諾

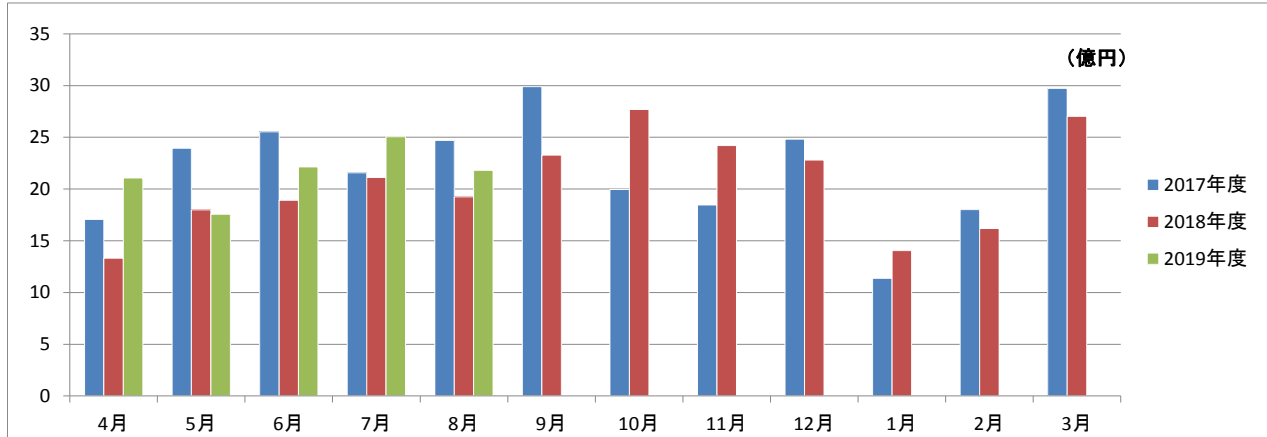

保証債務残高

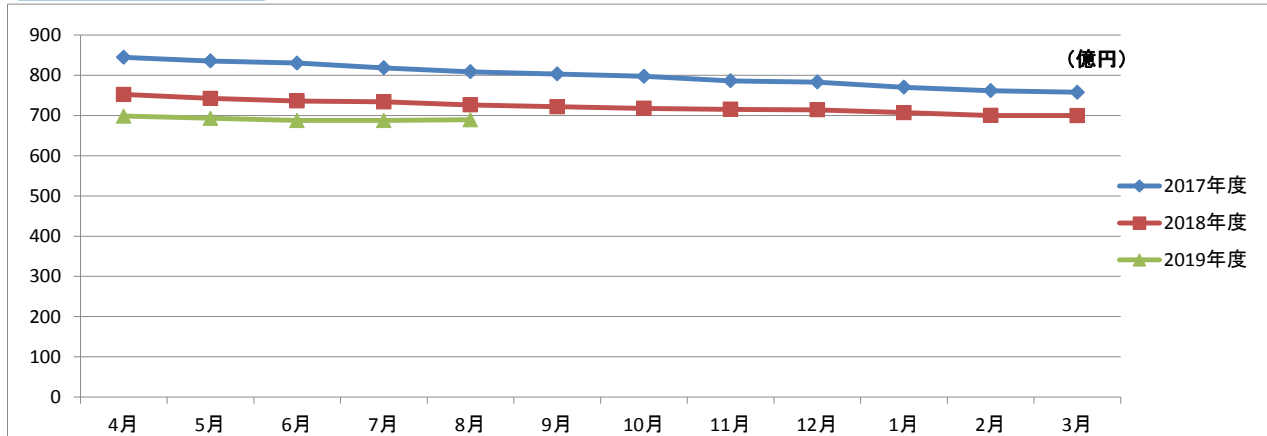

代位弁済

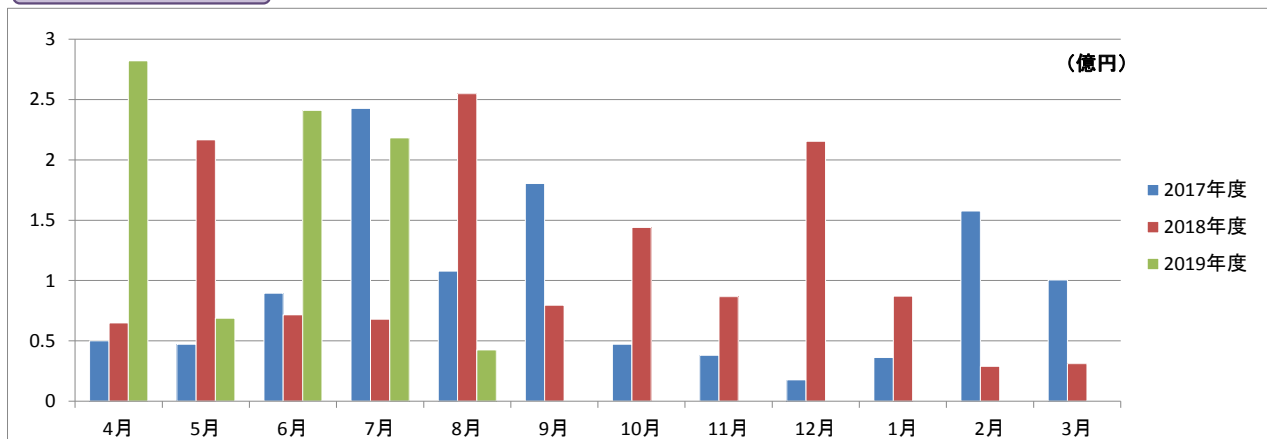

事業概況

2019年8月31日現在

(単位:円, %)

| 当 月 中 | | 項 目 | | 当 月 末 | | |
|-------|---------------|---------------------|---------------|--------|----------------|--------|
| 件 数 | 金 額 | | | 件 数 | 金 額 | 前年同月比 |
| / | / | 保 証 申 込 | 期 首 繰 越 (A) | 28 | 238,350,000 | / |
| 221 | 2,162,704,000 | | 本 年 度 中 (B) | 1,144 | 10,947,693,000 | 117.41 |
| 0 | 0 | 拒 絶 (C) | | 0 | 0 | |
| 2 | 9,661,000 | 申 込 取 消 (D) | | 16 | 179,061,000 | 269.75 |
| / | 30,100,000 | 査 定 減 額 (E) | | / | 44,100,000 | 53.45 |
| / | / | 調 査 中 (F) | | 22 | 198,730,000 | 78.99 |
| / | / | 保 証 承 諾 | 期 首 繰 越 (G) | 11,175 | 71,512,511,810 | / |
| 214 | 2,181,174,000 | | 本 年 度 中 (H) | 1,134 | 10,764,152,000 | 118.85 |
| 5 | 134,700,000 | 保 証 後 取 消 (I) | | 9 | 217,200,000 | 387.86 |
| 243 | 2,305,804,868 | 償 還 (J) | | 1,292 | 11,353,724,220 | 95.83 |
| 13 | 42,301,394 | 代 位 弁 済 (元 金) (K) | | 127 | 848,679,522 | 126.29 |
| / | / | 貸 付 報 告 未 着 (L) | | 95 | 933,544,000 | 96.90 |
| / | / | 保 証 債 務 残 高 (M) | | 10,786 | 68,923,516,068 | 94.92 |
| / | / | 代 位 弁 済 | 期 首 繰 越 (N) | 232 | 327,300,461 | / |
| 13 | 42,301,394 | | 本 年 度 中 元 金 | 127 | 848,679,522 | 126.29 |
| / | 209,378 | | 本 年 度 中 利 息 | / | 3,846,210 | 96.98 |
| 13 | 42,510,772 | | 本 年 度 中 計 (O) | 127 | 852,525,732 | 126.12 |
| 3 | 21,502,270 | 回 収 (P) | | 5 | 45,094,491 | 840.18 |
| 0 | 0 | 償 却 (Q) | | 3 | 69,927,017 | |
| / | / | 求 償 権 残 高 (R) | | 351 | 1,064,804,685 | 106.79 |

2019年8月

☆☆ 金融機関別 保証利用状況 ☆☆

(単位：円，%)

| | 保 証 承 諾 | | | | | | 保 証 債 務 残 高 | | | | 代 位 弁 済 (元 利) | | | | | |
|-----------|---------|---------------|-----------|----------------|--------|---------|-------------|----------------|--------|--------|-----------------|------------|-----------|-------------|--------|--------|
| | 当 月 | | 当 年 度 累 計 | | | | 当 年 度 累 計 | | | | 当 月 | | 当 年 度 累 計 | | | |
| | 件数 | 金 額 | 件数 | 金 額 | 金額構成比 | 金額前年比 | 件数 | 金 額 | 金額構成比 | 金額前年比 | 件数 | 金 額 | 件数 | 金 額 | 金額構成比 | 金額前年比 |
| みずほ銀行 | 0 | 0 | 1 | 20,000,000 | 0.19 | 50.00 | 12 | 114,804,600 | 0.17 | 120.85 | 0 | 0 | 0 | 0 | 0.00 | - |
| 三菱UFJ銀行 | 0 | 0 | 0 | 0 | 0.00 | - | 13 | 156,855,502 | 0.23 | 74.04 | 0 | 0 | 0 | 0 | 0.00 | - |
| 三井住友銀行 | 0 | 0 | 2 | 40,000,000 | 0.37 | 200.00 | 6 | 77,524,000 | 0.11 | 102.24 | 0 | 0 | 1 | 2,640,590 | 0.31 | - |
| りそな銀行 | 0 | 0 | 0 | 0 | 0.00 | - | 0 | 0 | 0.00 | 0.00 | 0 | 0 | 0 | 0 | 0.00 | - |
| 中国銀行 | 19 | 204,600,000 | 85 | 987,220,000 | 9.17 | 157.40 | 901 | 5,935,341,136 | 8.61 | 82.81 | 1 | 5,272,782 | 24 | 166,370,537 | 19.52 | 412.68 |
| 阿波銀行 | 0 | 0 | 9 | 210,000,000 | 1.95 | 1050.00 | 39 | 543,149,000 | 0.79 | 139.32 | 0 | 0 | 0 | 0 | 0.00 | - |
| 百十四銀行 | 81 | 944,300,000 | 364 | 3,603,118,000 | 33.47 | 109.46 | 4,044 | 25,613,343,489 | 37.16 | 95.11 | 4 | 11,142,749 | 32 | 225,581,795 | 26.46 | 348.45 |
| 伊予銀行 | 3 | 46,000,000 | 13 | 172,000,000 | 1.60 | 168.46 | 125 | 1,083,427,800 | 1.57 | 90.85 | 0 | 0 | 0 | 0 | 0.00 | 0.00 |
| 四国銀行 | 6 | 42,200,000 | 20 | 156,600,000 | 1.45 | 101.56 | 206 | 1,435,168,000 | 2.08 | 87.14 | 0 | 0 | 0 | 0 | 0.00 | 0.00 |
| 徳島銀行 | 2 | 30,000,000 | 5 | 87,000,000 | 0.81 | 263.64 | 43 | 569,314,221 | 0.83 | 105.40 | 0 | 0 | 0 | 0 | 0.00 | 0.00 |
| 香川銀行 | 37 | 354,250,000 | 236 | 2,262,430,000 | 21.02 | 108.53 | 2,274 | 14,990,784,671 | 21.75 | 94.69 | 4 | 15,769,107 | 30 | 275,035,124 | 32.26 | 122.13 |
| 愛媛銀行 | 7 | 35,100,000 | 19 | 119,100,000 | 1.11 | 218.53 | 156 | 572,547,646 | 0.83 | 98.84 | 0 | 0 | 0 | 0 | 0.00 | 0.00 |
| 高知銀行 | 1 | 1,000,000 | 1 | 1,000,000 | 0.01 | 10.00 | 24 | 102,820,800 | 0.15 | 63.49 | 0 | 0 | 0 | 0 | 0.00 | 0.00 |
| おかやま信用金庫 | 0 | 0 | 1 | 2,000,000 | 0.02 | - | 2 | 5,520,000 | 0.01 | - | 0 | 0 | 0 | 0 | 0.00 | - |
| 高松信用金庫 | 35 | 346,794,000 | 225 | 2,053,034,000 | 19.07 | 111.13 | 1,744 | 11,201,609,290 | 16.25 | 103.81 | 3 | 8,757,955 | 34 | 164,795,590 | 19.33 | 140.69 |
| 観音寺信用金庫 | 16 | 131,630,000 | 106 | 788,880,000 | 7.33 | 121.90 | 845 | 5,365,256,913 | 7.78 | 95.65 | 0 | 0 | 4 | 16,473,714 | 1.93 | 81.44 |
| 商工組合中央金庫 | 1 | 24,000,000 | 2 | 48,000,000 | 0.45 | 300.00 | 51 | 397,927,400 | 0.58 | 69.16 | 0 | 0 | 0 | 0 | 0.00 | - |
| 香川県信用組合 | 6 | 21,300,000 | 45 | 213,770,000 | 1.99 | 196.57 | 301 | 758,121,600 | 1.10 | 94.31 | 1 | 1,568,179 | 2 | 1,628,382 | 0.19 | 6.72 |
| ☆☆ 総合計 ☆☆ | 214 | 2,181,174,000 | 1,134 | 10,764,152,000 | 100.00 | 118.85 | 10,786 | 68,923,516,068 | 100.00 | 94.92 | 13 | 42,510,772 | 127 | 852,525,732 | 100.00 | 126.12 |

2019年8月

☆☆ 代理貸付別 保証利用状況 ☆☆

(単位：円，%)

| | 保 証 承 諾 | | | | | | 保 証 債 務 残 高 | | | | 代 位 弁 済 (元 利) | | | | | |
|-----------|---------|---------------|-----------|----------------|--------|--------|-------------|----------------|--------|-------|-----------------|------------|-----------|-------------|--------|--------|
| | 当 月 | | 当 年 度 累 計 | | | | 当 年 度 累 計 | | | | 当 月 | | 当 年 度 累 計 | | | |
| | 件数 | 金 額 | 件数 | 金 額 | 金額構成比 | 金額前年比 | 件数 | 金 額 | 金額構成比 | 金額前年比 | 件数 | 金 額 | 件数 | 金 額 | 金額構成比 | 金額前年比 |
| 直貸 | 214 | 2,181,174,000 | 1,134 | 10,764,152,000 | 100.00 | 118.85 | 10,781 | 68,913,134,468 | 99.98 | 94.93 | 13 | 42,510,772 | 127 | 852,525,732 | 100.00 | 126.12 |
| 商工組合中央金庫 | 0 | 0 | 0 | 0 | 0.00 | - | 5 | 10,381,600 | 0.02 | 58.54 | 0 | 0 | 0 | 0 | 0.00 | - |
| ☆☆ 総合計 ☆☆ | 214 | 2,181,174,000 | 1,134 | 10,764,152,000 | 100.00 | 118.85 | 10,786 | 68,923,516,068 | 100.00 | 94.92 | 13 | 42,510,772 | 127 | 852,525,732 | 100.00 | 126.12 |

2019年8月

☆☆ 協会制度群別 保証利用状況 ☆☆☆

(単位：円、%)

| | 保証承諾 | | | | | | 保証債務残高 | | | | 代位弁済(元利) | | | | | |
|-----------|------|-------------|-------|---------------|-------|---------|--------|----------------|-------|--------|----------|------------|-------|-------------|-------|--------|
| | 当月 | | 当年度累計 | | | | 当年度累計 | | | | 当月 | | 当年度累計 | | | |
| | 件数 | 金額 | 件数 | 金額 | 金額構成比 | 金額前年比 | 件数 | 金額 | 金額構成比 | 金額前年比 | 件数 | 金額 | 件数 | 金額 | 金額構成比 | 金額前年比 |
| 普通保証 | 62 | 902,524,000 | 308 | 4,411,810,000 | 40.99 | 162.26 | 2,379 | 23,218,711,896 | 33.69 | 108.32 | 1 | 10,060,788 | 28 | 220,786,357 | 25.90 | 146.82 |
| 【普通保証計】 | 62 | 902,524,000 | 308 | 4,411,810,000 | 40.99 | 162.26 | 2,379 | 23,218,711,896 | 33.69 | 108.32 | 1 | 10,060,788 | 28 | 220,786,357 | 25.90 | 146.82 |
| 改善サポート | 0 | 0 | 0 | 0 | 0.00 | - | 48 | 599,299,821 | 0.87 | 81.61 | 0 | 0 | 1 | 24,557,456 | 2.88 | 48.58 |
| 経保GL | 0 | 0 | 0 | 0 | 0.00 | - | 1 | 9,431,000 | 0.01 | 19.08 | 0 | 0 | 0 | 0 | 0.00 | - |
| 特定社債 | 0 | 0 | 1 | 24,000,000 | 0.22 | - | 7 | 93,600,000 | 0.14 | 87.05 | 0 | 0 | 0 | 0 | 0.00 | - |
| 流動資産担保 | 1 | 21,600,000 | 6 | 198,400,000 | 1.84 | 206.67 | 12 | 352,080,000 | 0.51 | 73.35 | 0 | 0 | 0 | 0 | 0.00 | - |
| 経営力強化 | 2 | 86,000,000 | 7 | 196,372,000 | 1.82 | 47.59 | 110 | 1,736,204,000 | 2.52 | 97.40 | 0 | 0 | 0 | 0 | 0.00 | - |
| 金融安定化 | 0 | 0 | 0 | 0 | 0.00 | - | 4 | 45,407,000 | 0.07 | 94.43 | 0 | 0 | 0 | 0 | 0.00 | - |
| 全国緊急 | 0 | 0 | 0 | 0 | 0.00 | - | 226 | 1,289,240,900 | 1.87 | 75.70 | 0 | 0 | 4 | 12,116,361 | 1.42 | 32.02 |
| 条変改善借換 | 0 | 0 | 0 | 0 | 0.00 | 0.00 | 3 | 67,282,000 | 0.10 | 66.55 | 0 | 0 | 0 | 0 | 0.00 | - |
| 財務型 | 0 | 0 | 2 | 80,000,000 | 0.74 | - | 2 | 80,000,000 | 0.12 | - | 0 | 0 | 0 | 0 | 0.00 | - |
| カードローン | 3 | 11,000,000 | 7 | 36,000,000 | 0.33 | 211.76 | 28 | 142,023,573 | 0.21 | 96.08 | 0 | 0 | 0 | 0 | 0.00 | - |
| 手形貸付根 | 9 | 128,000,000 | 37 | 383,450,000 | 3.56 | 119.44 | 77 | 758,431,000 | 1.10 | 94.60 | 0 | 0 | 0 | 0 | 0.00 | - |
| 手形割引根 | 0 | 0 | 0 | 0 | 0.00 | - | 1 | 2,000,000 | 0.00 | 66.67 | 0 | 0 | 0 | 0 | 0.00 | - |
| 当座貸越根 | 5 | 44,500,000 | 15 | 210,500,000 | 1.96 | 397.17 | 49 | 911,516,478 | 1.32 | 83.83 | 0 | 0 | 0 | 0 | 0.00 | - |
| 長期経営資金 | 0 | 0 | 0 | 0 | 0.00 | - | 4 | 84,002,000 | 0.12 | 87.27 | 0 | 0 | 0 | 0 | 0.00 | - |
| グローアップ | 8 | 31,000,000 | 26 | 95,000,000 | 0.88 | 202.13 | 59 | 205,731,000 | 0.30 | 141.69 | 0 | 0 | 1 | 3,532,123 | 0.41 | - |
| 経営サポート | 0 | 0 | 0 | 0 | 0.00 | - | 9 | 145,464,000 | 0.21 | 72.26 | 0 | 0 | 0 | 0 | 0.00 | - |
| パワーアップ | 5 | 106,000,000 | 18 | 439,000,000 | 4.08 | 49.83 | 236 | 4,116,774,600 | 5.97 | 99.32 | 0 | 0 | 1 | 27,612,561 | 3.24 | 302.66 |
| コラボさぬき | 1 | 15,000,000 | 1 | 15,000,000 | 0.14 | 31.71 | 27 | 347,196,000 | 0.50 | 73.20 | 0 | 0 | 1 | 16,881,632 | 1.98 | - |
| ステップアップ | 35 | 154,050,000 | 239 | 1,102,090,000 | 10.24 | 98.97 | 1,528 | 4,696,017,600 | 6.81 | 110.62 | 6 | 19,418,441 | 19 | 60,857,055 | 7.14 | 247.19 |
| 経営安定関連 | 3 | 36,000,000 | 4 | 46,000,000 | 0.43 | - | 132 | 1,130,062,900 | 1.64 | 68.33 | 0 | 0 | 4 | 75,701,014 | 8.88 | 191.13 |
| 創業関連 | 0 | 0 | 1 | 5,000,000 | 0.05 | 18.66 | 75 | 181,894,200 | 0.26 | 91.93 | 0 | 0 | 0 | 0 | 0.00 | - |
| 創業等関連 | 0 | 0 | 0 | 0 | 0.00 | - | 5 | 12,171,000 | 0.02 | 72.02 | 0 | 0 | 0 | 0 | 0.00 | - |
| 小口零細企業 | 0 | 0 | 1 | 1,000,000 | 0.01 | - | 3 | 1,722,000 | 0.00 | 147.05 | 0 | 0 | 0 | 0 | 0.00 | - |
| 地域産業資源 | 0 | 0 | 0 | 0 | 0.00 | - | 1 | 2,185,000 | 0.00 | 92.39 | 0 | 0 | 0 | 0 | 0.00 | - |
| ニューアシスト | 3 | 18,500,000 | 12 | 69,500,000 | 0.65 | 53.59 | 80 | 372,402,200 | 0.54 | 110.76 | 0 | 0 | 0 | 0 | 0.00 | - |
| アシストS | 2 | 23,000,000 | 3 | 26,000,000 | 0.24 | - | 21 | 140,835,000 | 0.20 | - | 0 | 0 | 0 | 0 | 0.00 | - |
| インバウンド | 0 | 0 | 1 | 2,000,000 | 0.02 | - | 6 | 29,656,000 | 0.04 | - | 0 | 0 | 0 | 0 | 0.00 | - |
| 【協会制度保証計】 | 77 | 674,650,000 | 381 | 2,929,312,000 | 27.21 | 92.18 | 2,754 | 17,552,629,272 | 25.47 | 94.39 | 6 | 19,418,441 | 31 | 221,258,202 | 25.95 | 134.07 |
| 県商店活 | 0 | 0 | 0 | 0 | 0.00 | - | 3 | 8,710,000 | 0.01 | 113.84 | 0 | 0 | 0 | 0 | 0.00 | - |
| 経安長期 | 46 | 369,700,000 | 253 | 1,827,740,000 | 16.98 | 102.97 | 2,561 | 10,826,208,500 | 15.71 | 94.15 | 1 | 1,669,060 | 28 | 121,497,424 | 14.25 | 165.48 |
| 経安短期 | 10 | 53,100,000 | 65 | 408,750,000 | 3.80 | 78.04 | 169 | 1,073,083,000 | 1.56 | 84.44 | 0 | 0 | 2 | 5,883,981 | 0.69 | 36.63 |
| 経営活性化 | 0 | 0 | 8 | 38,960,000 | 0.36 | 1217.50 | 81 | 271,271,000 | 0.39 | 90.89 | 0 | 0 | 0 | 0 | 0.00 | 0.00 |

2019年8月

☆☆ 協会制度群別 保証利用状況 ☆☆

(単位：円、%)

| | 保証承諾 | | | | | | 保証債務残高 | | | | 代位弁済(元利) | | | | | |
|-------------|------|---------------|-------|----------------|--------|--------|--------|----------------|--------|--------|----------|------------|-------|-------------|--------|---------|
| | 当月 | | 当年度累計 | | | | 当年度累計 | | | | 当月 | | 当年度累計 | | | |
| | 件数 | 金額 | 件数 | 金額 | 金額構成比 | 金額前年比 | 件数 | 金額 | 金額構成比 | 金額前年比 | 件数 | 金額 | 件数 | 金額 | 金額構成比 | 金額前年比 |
| 県ベンチャー | 0 | 0 | 0 | 0 | 0.00 | - | 3 | 11,693,000 | 0.02 | 36.80 | 0 | 0 | 2 | 17,860,956 | 2.10 | - |
| 新規創業一般 | 4 | 32,000,000 | 20 | 107,500,000 | 1.00 | 238.89 | 156 | 408,424,500 | 0.59 | 128.96 | 1 | 3,940,528 | 1 | 3,940,528 | 0.46 | 206.31 |
| 県環境保全施設 | 0 | 0 | 0 | 0 | 0.00 | - | 4 | 8,973,000 | 0.01 | 83.08 | 0 | 0 | 0 | 0 | 0.00 | - |
| 県新事業進出 | 0 | 0 | 0 | 0 | 0.00 | 0.00 | 11 | 118,575,000 | 0.17 | 100.22 | 0 | 0 | 0 | 0 | 0.00 | - |
| 経済変動対策 | 7 | 74,000,000 | 60 | 790,200,000 | 7.34 | 113.32 | 2,248 | 13,394,975,500 | 19.43 | 79.61 | 4 | 7,421,955 | 27 | 187,569,823 | 22.00 | 73.65 |
| 県再生支援 | 2 | 42,700,000 | 8 | 110,000,000 | 1.02 | 443.55 | 137 | 1,243,642,000 | 1.80 | 87.27 | 0 | 0 | 4 | 63,547,418 | 7.45 | 1432.53 |
| 県小口零細 | 1 | 8,000,000 | 2 | 14,000,000 | 0.13 | - | 4 | 9,865,000 | 0.01 | 158.98 | 0 | 0 | 0 | 0 | 0.00 | - |
| 新規創業開業 | 1 | 4,500,000 | 3 | 17,100,000 | 0.16 | 190.00 | 30 | 91,287,000 | 0.13 | 94.32 | 0 | 0 | 0 | 0 | 0.00 | - |
| 緊急経営改善 | 0 | 0 | 0 | 0 | 0.00 | - | 21 | 38,760,000 | 0.06 | 72.97 | 0 | 0 | 0 | 0 | 0.00 | - |
| 県20年湯水 | 0 | 0 | 0 | 0 | 0.00 | - | 1 | 3,329,000 | 0.00 | 82.22 | 0 | 0 | 0 | 0 | 0.00 | - |
| 地震対策緊急 | 0 | 0 | 0 | 0 | 0.00 | - | 11 | 84,653,400 | 0.12 | 69.42 | 0 | 0 | 1 | 3,481,815 | 0.41 | - |
| 県小口零細緊急 | 0 | 0 | 0 | 0 | 0.00 | - | 0 | 0 | 0.00 | 0.00 | 0 | 0 | 0 | 0 | 0.00 | - |
| 県アスベスト | 0 | 0 | 0 | 0 | 0.00 | - | 1 | 5,740,000 | 0.01 | 93.78 | 0 | 0 | 0 | 0 | 0.00 | - |
| 県16年災害 | 0 | 0 | 0 | 0 | 0.00 | - | 3 | 6,572,000 | 0.01 | 69.53 | 0 | 0 | 1 | 2,376,123 | 0.28 | - |
| 県セーフティ | 0 | 0 | 0 | 0 | 0.00 | - | 16 | 45,889,000 | 0.07 | 81.84 | 0 | 0 | 2 | 4,323,105 | 0.51 | - |
| 県連鎖倒産防止 | 0 | 0 | 0 | 0 | 0.00 | - | 1 | 13,999,000 | 0.02 | 98.42 | 0 | 0 | 0 | 0 | 0.00 | - |
| 県熊本地震 | 0 | 0 | 0 | 0 | 0.00 | - | 1 | 21,750,000 | 0.03 | 87.88 | 0 | 0 | 0 | 0 | 0.00 | - |
| 【県制度融資保証計】 | 71 | 584,000,000 | 419 | 3,314,250,000 | 30.79 | 106.17 | 5,462 | 27,687,399,900 | 40.17 | 85.99 | 6 | 13,031,543 | 68 | 410,481,173 | 48.15 | 113.85 |
| 県・市町小口 | 4 | 20,000,000 | 25 | 103,780,000 | 0.96 | 282.93 | 183 | 391,030,000 | 0.57 | 128.17 | 0 | 0 | 0 | 0 | 0.00 | - |
| 【県・市町協調制度計】 | 4 | 20,000,000 | 25 | 103,780,000 | 0.96 | 282.93 | 183 | 391,030,000 | 0.57 | 128.17 | 0 | 0 | 0 | 0 | 0.00 | - |
| 丸亀市新風融資 | 0 | 0 | 1 | 5,000,000 | 0.05 | 333.33 | 5 | 16,245,000 | 0.02 | 180.24 | 0 | 0 | 0 | 0 | 0.00 | - |
| 丸亀市団扇工業 | 0 | 0 | 0 | 0 | 0.00 | - | 3 | 57,500,000 | 0.08 | 85.19 | 0 | 0 | 0 | 0 | 0.00 | - |
| 【市制度融資保証計】 | 0 | 0 | 1 | 5,000,000 | 0.05 | 333.33 | 8 | 73,745,000 | 0.11 | 96.38 | 0 | 0 | 0 | 0 | 0.00 | - |
| ☆☆ 総合計 ☆☆ | 214 | 2,181,174,000 | 1,134 | 10,764,152,000 | 100.00 | 118.85 | 10,786 | 68,923,516,068 | 100.00 | 94.92 | 13 | 42,510,772 | 127 | 852,525,732 | 100.00 | 126.12 |

2019年8月

☆☆ 地区別 保証利用状況 ☆☆

(単位：円、%)

| | 保 証 承 諾 | | | | | | 保 証 債 務 残 高 | | | | 代 位 弁 済 (元 利) | | | | | |
|------------|---------|---------------|-----------|----------------|--------|--------|-------------|----------------|--------|--------|-----------------|------------|-----------|-------------|--------|---------|
| | 当 月 | | 当 年 度 累 計 | | | | 当 年 度 累 計 | | | | 当 月 | | 当 年 度 累 計 | | | |
| | 件数 | 金 額 | 件数 | 金 額 | 金額構成比 | 金額前年比 | 件数 | 金 額 | 金額構成比 | 金額前年比 | 件数 | 金 額 | 件数 | 金 額 | 金額構成比 | 金額前年比 |
| 高松市 | 105 | 1,108,044,000 | 527 | 5,597,546,000 | 52.00 | 122.89 | 4,928 | 32,903,443,771 | 47.74 | 97.42 | 2 | 5,694,364 | 74 | 500,985,695 | 58.76 | 137.83 |
| 丸亀市 | 23 | 245,300,000 | 124 | 1,224,160,000 | 11.37 | 151.82 | 1,159 | 7,163,354,068 | 10.39 | 96.79 | 1 | 1,669,060 | 5 | 32,704,847 | 3.84 | 179.40 |
| 坂出市 | 6 | 80,000,000 | 47 | 348,750,000 | 3.24 | 90.47 | 546 | 3,542,337,321 | 5.14 | 89.87 | 3 | 18,517,335 | 10 | 44,744,122 | 5.25 | 39.50 |
| 善通寺市 | 10 | 82,600,000 | 38 | 293,700,000 | 2.73 | 291.08 | 253 | 1,518,212,400 | 2.20 | 99.83 | 0 | 0 | 1 | 1,421,105 | 0.17 | 1.97 |
| 観音寺市 | 11 | 115,000,000 | 87 | 741,250,000 | 6.89 | 113.51 | 744 | 4,685,667,600 | 6.80 | 91.98 | 0 | 0 | 6 | 19,829,199 | 2.33 | 46.17 |
| さぬき市 | 8 | 40,500,000 | 52 | 346,800,000 | 3.22 | 116.06 | 446 | 2,395,608,436 | 3.48 | 87.83 | 2 | 11,281,625 | 10 | 66,528,704 | 7.80 | - |
| 東かがわ市 | 3 | 9,700,000 | 28 | 220,420,000 | 2.05 | 40.73 | 378 | 2,482,311,900 | 3.60 | 89.62 | 0 | 0 | 0 | 0 | 0.00 | 0.00 |
| 三豊市 | 21 | 204,330,000 | 83 | 660,340,000 | 6.13 | 187.92 | 675 | 4,044,284,458 | 5.87 | 88.64 | 0 | 0 | 1 | 2,813,827 | 0.33 | - |
| 小豆郡 土庄町 | 1 | 15,000,000 | 13 | 144,000,000 | 1.34 | 76.84 | 172 | 1,138,256,600 | 1.65 | 91.40 | 1 | 1,568,179 | 1 | 1,568,179 | 0.18 | 10.73 |
| 小豆郡 小豆島町 | 3 | 29,000,000 | 22 | 313,006,000 | 2.91 | 180.98 | 267 | 1,814,308,800 | 2.63 | 91.39 | 0 | 0 | 0 | 0 | 0.00 | 0.00 |
| 木田郡 三木町 | 6 | 136,500,000 | 26 | 279,600,000 | 2.60 | 213.96 | 258 | 1,561,887,800 | 2.27 | 108.24 | 0 | 0 | 4 | 16,435,948 | 1.93 | - |
| 香川郡 直島町 | 0 | 0 | 2 | 14,800,000 | 0.14 | 56.92 | 23 | 152,671,000 | 0.22 | 95.20 | 0 | 0 | 0 | 0 | 0.00 | - |
| 綾歌郡 宇多津町 | 5 | 24,000,000 | 19 | 128,030,000 | 1.19 | 71.21 | 200 | 1,231,478,778 | 1.79 | 88.15 | 0 | 0 | 7 | 129,349,292 | 15.17 | 5499.48 |
| 綾歌郡 綾川町 | 2 | 15,000,000 | 16 | 111,700,000 | 1.04 | 57.50 | 223 | 1,150,963,736 | 1.67 | 90.52 | 4 | 3,780,209 | 6 | 20,071,031 | 2.35 | 666.66 |
| 仲多度郡 琴平町 | 4 | 45,000,000 | 14 | 104,000,000 | 0.97 | 124.25 | 143 | 906,650,500 | 1.32 | 86.11 | 0 | 0 | 0 | 0 | 0.00 | - |
| 仲多度郡 多度津町 | 4 | 22,700,000 | 23 | 149,600,000 | 1.39 | 70.87 | 230 | 1,360,161,500 | 1.97 | 98.29 | 0 | 0 | 1 | 14,000,046 | 1.64 | - |
| 仲多度郡 まんのう町 | 2 | 8,500,000 | 13 | 86,450,000 | 0.80 | 48.35 | 141 | 871,917,400 | 1.27 | 99.21 | 0 | 0 | 1 | 2,073,737 | 0.24 | - |
| ☆☆ 総合計 ☆☆ | 214 | 2,181,174,000 | 1,134 | 10,764,152,000 | 100.00 | 118.85 | 10,786 | 68,923,516,068 | 100.00 | 94.92 | 13 | 42,510,772 | 127 | 852,525,732 | 100.00 | 126.12 |

2019年8月

☆☆ 業種別 保証利用状況 ☆☆

(単位:円,%)

| | 保証承諾 | | | | | | 保証債務残高 | | | | 代位弁済(元利) | | | | | |
|--------------------|------|-------------|-------|---------------|-------|--------|--------|----------------|-------|--------|----------|------------|-------|-------------|-------|---------|
| | 当月 | | 当年度累計 | | | | 当年度累計 | | | | 当月 | | 当年度累計 | | | |
| | 件数 | 金額 | 件数 | 金額 | 金額構成比 | 金額前年比 | 件数 | 金額 | 金額構成比 | 金額前年比 | 件数 | 金額 | 件数 | 金額 | 金額構成比 | 金額前年比 |
| 農業 | 0 | 0 | 0 | 0 | 0.00 | - | 5 | 3,200,000 | 0.00 | 118.17 | 0 | 0 | 0 | 0 | 0.00 | - |
| 林業 | 0 | 0 | 0 | 0 | 0.00 | - | 1 | 5,400,000 | 0.01 | 75.00 | 0 | 0 | 0 | 0 | 0.00 | - |
| 【農業、林業計】 | 0 | 0 | 0 | 0 | 0.00 | - | 6 | 8,600,000 | 0.01 | 86.80 | 0 | 0 | 0 | 0 | 0.00 | - |
| 鉱業・採石業・砂利採取業 | 0 | 0 | 1 | 2,500,000 | 0.02 | 21.74 | 27 | 232,695,000 | 0.34 | 81.69 | 0 | 0 | 0 | 0 | 0.00 | - |
| 【鉱業・採石業・砂利採取業計】 | 0 | 0 | 1 | 2,500,000 | 0.02 | 21.74 | 27 | 232,695,000 | 0.34 | 81.69 | 0 | 0 | 0 | 0 | 0.00 | - |
| 総合工事業 | 28 | 351,500,000 | 125 | 1,599,570,000 | 14.86 | 136.64 | 1,095 | 8,312,500,900 | 12.06 | 95.56 | 0 | 0 | 9 | 35,456,543 | 4.16 | 84.75 |
| 職別工事業(設備工事業を除く) | 38 | 293,680,000 | 152 | 1,134,650,000 | 10.54 | 153.94 | 1,067 | 5,334,432,421 | 7.74 | 104.17 | 4 | 3,780,209 | 9 | 29,372,842 | 3.45 | 1192.13 |
| 設備工事業 | 14 | 127,700,000 | 72 | 550,030,000 | 5.11 | 145.36 | 639 | 3,151,465,200 | 4.57 | 103.46 | 0 | 0 | 4 | 9,290,088 | 1.09 | 16.60 |
| 【建設業計】 | 80 | 772,880,000 | 349 | 3,284,250,000 | 30.51 | 143.66 | 2,801 | 16,798,398,521 | 24.37 | 99.60 | 4 | 3,780,209 | 22 | 74,119,473 | 8.69 | 73.92 |
| 食料品製造業 | 3 | 10,700,000 | 23 | 290,106,000 | 2.70 | 87.61 | 335 | 3,110,974,700 | 4.51 | 92.19 | 0 | 0 | 0 | 0 | 0.00 | 0.00 |
| 飲料・たばこ・飼料製造業 | 0 | 0 | 0 | 0 | 0.00 | 0.00 | 13 | 84,586,000 | 0.12 | 51.79 | 0 | 0 | 0 | 0 | 0.00 | - |
| 繊維工業 | 0 | 0 | 12 | 247,300,000 | 2.30 | 562.05 | 110 | 845,571,000 | 1.23 | 100.36 | 2 | 11,281,625 | 2 | 11,281,625 | 1.32 | 3071.40 |
| 木材・木製品製造業(家具を除く) | 1 | 15,000,000 | 4 | 81,750,000 | 0.76 | 298.90 | 54 | 485,467,000 | 0.70 | 81.15 | 0 | 0 | 0 | 0 | 0.00 | - |
| 家具・装備品製造業 | 2 | 6,400,000 | 13 | 101,220,000 | 0.94 | 161.56 | 92 | 506,292,700 | 0.73 | 84.46 | 0 | 0 | 1 | 14,000,046 | 1.64 | 108.09 |
| パルプ・紙・紙加工品製造業 | 1 | 10,000,000 | 2 | 15,000,000 | 0.14 | 115.38 | 23 | 259,850,000 | 0.38 | 78.63 | 0 | 0 | 0 | 0 | 0.00 | - |
| 印刷・同関連業 | 1 | 43,000,000 | 6 | 80,500,000 | 0.75 | 53.56 | 134 | 1,087,683,200 | 1.58 | 82.02 | 0 | 0 | 5 | 95,534,695 | 11.21 | - |
| 化学工業 | 1 | 9,200,000 | 2 | 14,200,000 | 0.13 | - | 16 | 133,452,000 | 0.19 | 110.94 | 0 | 0 | 0 | 0 | 0.00 | 0.00 |
| 石油製品・石炭製品製造業 | 0 | 0 | 0 | 0 | 0.00 | - | 0 | 0 | 0.00 | - | 0 | 0 | 0 | 0 | 0.00 | - |
| プラスチック製品製造業(別掲を除く) | 2 | 48,000,000 | 5 | 84,000,000 | 0.78 | 198.11 | 57 | 474,233,300 | 0.69 | 92.19 | 0 | 0 | 2 | 17,860,956 | 2.10 | - |
| ゴム製品製造業 | 0 | 0 | 2 | 65,000,000 | 0.60 | - | 9 | 183,307,502 | 0.27 | 117.79 | 0 | 0 | 0 | 0 | 0.00 | - |
| なめし革・同製品・毛皮製造業 | 0 | 0 | 3 | 15,600,000 | 0.14 | 28.31 | 38 | 301,708,800 | 0.44 | 75.96 | 0 | 0 | 6 | 47,425,812 | 5.56 | - |
| 窯業・土石製品製造業 | 1 | 2,100,000 | 8 | 85,060,000 | 0.79 | 72.51 | 129 | 1,110,869,800 | 1.61 | 80.73 | 0 | 0 | 10 | 71,569,895 | 8.40 | - |
| 鉄鋼業 | 0 | 0 | 0 | 0 | 0.00 | 0.00 | 12 | 249,976,000 | 0.36 | 93.52 | 0 | 0 | 0 | 0 | 0.00 | - |
| 非鉄金属製造業 | 0 | 0 | 0 | 0 | 0.00 | 0.00 | 5 | 61,526,000 | 0.09 | 84.20 | 0 | 0 | 0 | 0 | 0.00 | - |
| 金属製品製造業 | 4 | 41,000,000 | 16 | 192,260,000 | 1.79 | 102.16 | 229 | 1,801,409,391 | 2.61 | 94.20 | 0 | 0 | 0 | 0 | 0.00 | - |
| はん用機械器具製造業 | 1 | 2,500,000 | 6 | 38,300,000 | 0.36 | 108.19 | 45 | 277,048,000 | 0.40 | 98.32 | 0 | 0 | 0 | 0 | 0.00 | - |
| 生産用機械器具製造業 | 2 | 8,000,000 | 7 | 54,500,000 | 0.51 | 101.87 | 126 | 787,385,500 | 1.14 | 90.95 | 0 | 0 | 0 | 0 | 0.00 | - |
| 業務用機械器具製造業 | 1 | 20,000,000 | 1 | 20,000,000 | 0.19 | 100.00 | 11 | 70,729,000 | 0.10 | 90.78 | 0 | 0 | 0 | 0 | 0.00 | - |
| 電子部品・デバイス・電子回路製造業 | 2 | 113,000,000 | 3 | 143,000,000 | 1.33 | - | 12 | 199,987,000 | 0.29 | 206.34 | 0 | 0 | 0 | 0 | 0.00 | - |
| 電気機械器具製造業 | 0 | 0 | 4 | 28,872,000 | 0.27 | 53.07 | 67 | 585,047,400 | 0.85 | 97.11 | 0 | 0 | 0 | 0 | 0.00 | - |
| 情報通信機械器具製造業 | 0 | 0 | 0 | 0 | 0.00 | - | 1 | 2,480,000 | 0.00 | 52.36 | 0 | 0 | 0 | 0 | 0.00 | - |
| 輸送用機械器具製造業 | 0 | 0 | 2 | 7,000,000 | 0.07 | 233.33 | 30 | 243,619,000 | 0.35 | 122.66 | 0 | 0 | 0 | 0 | 0.00 | - |
| その他の製造業 | 0 | 0 | 7 | 53,000,000 | 0.49 | 157.27 | 81 | 520,182,000 | 0.75 | 90.64 | 0 | 0 | 0 | 0 | 0.00 | - |
| 【製造業計】 | 22 | 328,900,000 | 126 | 1,616,668,000 | 15.02 | 116.61 | 1,629 | 13,383,385,293 | 19.42 | 90.72 | 2 | 11,281,625 | 26 | 257,673,029 | 30.22 | 944.29 |

2019年8月

☆☆ 業種別 保証利用状況 ☆☆

(単位：円、%)

| | 保 証 承 諾 | | | | | | 保 証 債 務 残 高 | | | | 代 位 弁 済 (元 利) | | | | | |
|-------------------------|---------|-------------|-----------|---------------|-------|--------|-------------|----------------|-------|--------|-----------------|------------|-----------|-------------|-------|---------|
| | 当 月 | | 当 年 度 累 計 | | | | 当 年 度 累 計 | | | | 当 月 | | 当 年 度 累 計 | | | |
| | 件数 | 金 額 | 件数 | 金 額 | 金額構成比 | 金額前年比 | 件数 | 金 額 | 金額構成比 | 金額前年比 | 件数 | 金 額 | 件数 | 金 額 | 金額構成比 | 金額前年比 |
| 電気業 | 0 | 0 | 0 | 0 | 0.00 | - | 15 | 55,676,600 | 0.08 | 76.83 | 0 | 0 | 0 | 0 | 0.00 | - |
| 水道業 | 0 | 0 | 1 | 12,000,000 | 0.11 | - | 2 | 30,536,000 | 0.04 | - | 0 | 0 | 0 | 0 | 0.00 | - |
| 【電気・ガス・熱供給・水道業計】 | 0 | 0 | 1 | 12,000,000 | 0.11 | - | 17 | 86,212,600 | 0.13 | 118.97 | 0 | 0 | 0 | 0 | 0.00 | - |
| 通信業 | 0 | 0 | 0 | 0 | 0.00 | 0.00 | 9 | 35,303,000 | 0.05 | 96.74 | 0 | 0 | 0 | 0 | 0.00 | - |
| 放送業 | 0 | 0 | 0 | 0 | 0.00 | - | 0 | 0 | 0.00 | - | 0 | 0 | 0 | 0 | 0.00 | - |
| 情報サービス業 | 2 | 13,800,000 | 7 | 36,300,000 | 0.34 | 64.94 | 62 | 360,073,000 | 0.52 | 87.86 | 0 | 0 | 0 | 0 | 0.00 | 0.00 |
| インターネット附随サービス業 | 0 | 0 | 1 | 1,000,000 | 0.01 | - | 12 | 40,795,600 | 0.06 | 164.31 | 0 | 0 | 0 | 0 | 0.00 | - |
| 映像・音声・文字情報制作業 | 1 | 1,000,000 | 6 | 17,400,000 | 0.16 | 235.14 | 41 | 157,718,500 | 0.23 | 84.21 | 0 | 0 | 0 | 0 | 0.00 | - |
| 【情報通信業計】 | 3 | 14,800,000 | 14 | 54,700,000 | 0.51 | 65.67 | 124 | 593,890,100 | 0.86 | 90.20 | 0 | 0 | 0 | 0 | 0.00 | 0.00 |
| 鉄道業 | 0 | 0 | 1 | 50,000,000 | 0.46 | - | 2 | 54,183,000 | 0.08 | 466.25 | 0 | 0 | 0 | 0 | 0.00 | - |
| 道路旅客運送業 | 1 | 5,000,000 | 8 | 98,000,000 | 0.91 | 392.00 | 95 | 642,021,600 | 0.93 | 90.53 | 0 | 0 | 0 | 0 | 0.00 | - |
| 道路貨物運送業 | 6 | 89,000,000 | 37 | 481,300,000 | 4.47 | 122.29 | 397 | 3,722,397,700 | 5.40 | 93.39 | 0 | 0 | 6 | 28,566,134 | 3.35 | - |
| 水運業 | 1 | 15,000,000 | 6 | 109,000,000 | 1.01 | 127.34 | 55 | 578,916,400 | 0.84 | 85.09 | 0 | 0 | 0 | 0 | 0.00 | - |
| 倉庫業 | 0 | 0 | 0 | 0 | 0.00 | - | 5 | 58,194,000 | 0.08 | 94.36 | 0 | 0 | 0 | 0 | 0.00 | - |
| 運輸に附帯するサービス業 | 0 | 0 | 0 | 0 | 0.00 | 0.00 | 11 | 134,815,000 | 0.20 | 57.01 | 0 | 0 | 0 | 0 | 0.00 | 0.00 |
| 【運輸業、郵便業計】 | 8 | 109,000,000 | 52 | 738,300,000 | 6.86 | 130.86 | 565 | 5,190,527,700 | 7.53 | 91.30 | 0 | 0 | 6 | 28,566,134 | 3.35 | 514.53 |
| 各種商品卸売業 | 0 | 0 | 0 | 0 | 0.00 | - | 9 | 46,805,000 | 0.07 | 80.46 | 0 | 0 | 0 | 0 | 0.00 | - |
| 繊維・衣服等卸売業 | 1 | 33,000,000 | 7 | 126,800,000 | 1.18 | 69.75 | 101 | 992,107,500 | 1.44 | 89.40 | 0 | 0 | 1 | 19,883,883 | 2.33 | 1509.64 |
| 飲食料品卸売業 | 5 | 26,694,000 | 25 | 247,254,000 | 2.30 | 76.95 | 287 | 2,011,225,500 | 2.92 | 87.19 | 0 | 0 | 3 | 4,902,393 | 0.58 | 5.11 |
| 建築材料、鉱物・金属材料等卸売業 | 5 | 88,000,000 | 23 | 308,800,000 | 2.87 | 111.90 | 248 | 2,141,185,136 | 3.11 | 95.55 | 0 | 0 | 0 | 0 | 0.00 | - |
| 機械器具卸売業 | 8 | 99,500,000 | 25 | 230,140,000 | 2.14 | 72.19 | 261 | 1,682,303,500 | 2.44 | 93.41 | 0 | 0 | 2 | 15,443,244 | 1.81 | 42.52 |
| その他の卸売業 | 3 | 28,000,000 | 22 | 206,400,000 | 1.92 | 42.53 | 284 | 1,752,825,300 | 2.54 | 84.23 | 3 | 18,517,335 | 10 | 89,135,103 | 10.46 | 310.66 |
| 各種商品小売業 | 0 | 0 | 2 | 22,000,000 | 0.20 | - | 17 | 67,811,000 | 0.10 | 47.07 | 0 | 0 | 7 | 81,192,218 | 9.52 | - |
| 織物・衣服・身の回り品小売業 | 5 | 24,100,000 | 22 | 196,700,000 | 1.83 | 119.32 | 232 | 1,255,336,200 | 1.82 | 86.39 | 1 | 1,669,060 | 1 | 1,669,060 | 0.20 | 0.85 |
| 飲食料品小売業 | 7 | 27,800,000 | 37 | 203,900,000 | 1.89 | 74.63 | 292 | 1,343,840,800 | 1.95 | 91.09 | 1 | 1,568,179 | 5 | 15,711,992 | 1.84 | 40.48 |
| 機械器具小売業 | 10 | 126,700,000 | 62 | 555,040,000 | 5.16 | 135.25 | 424 | 2,621,193,800 | 3.80 | 98.97 | 0 | 0 | 4 | 7,618,056 | 0.89 | - |
| その他の小売業 | 9 | 85,100,000 | 51 | 531,880,000 | 4.94 | 127.83 | 521 | 3,109,940,551 | 4.51 | 92.33 | 0 | 0 | 0 | 0 | 0.00 | 0.00 |
| 【卸売業・小売業計】 | 53 | 538,894,000 | 276 | 2,628,914,000 | 24.42 | 92.32 | 2,676 | 17,024,574,287 | 24.70 | 91.11 | 5 | 21,754,574 | 33 | 235,555,949 | 27.63 | 56.99 |
| 貸金業、クレジットカード業等非預金信用機関 | 0 | 0 | 0 | 0 | 0.00 | - | 0 | 0 | 0.00 | - | 0 | 0 | 0 | 0 | 0.00 | - |
| 保険業（保険媒介代理業、保険サービス業を含む） | 0 | 0 | 7 | 34,800,000 | 0.32 | 232.00 | 21 | 87,356,500 | 0.13 | 138.95 | 0 | 0 | 0 | 0 | 0.00 | - |
| 【金融業・保険業計】 | 0 | 0 | 7 | 34,800,000 | 0.32 | 232.00 | 21 | 87,356,500 | 0.13 | 138.95 | 0 | 0 | 0 | 0 | 0.00 | - |
| 不動産取引業 | 0 | 0 | 14 | 188,600,000 | 1.75 | 215.54 | 105 | 926,608,200 | 1.34 | 113.80 | 0 | 0 | 0 | 0 | 0.00 | - |
| 不動産賃貸業・管理業 | 3 | 54,200,000 | 25 | 258,680,000 | 2.40 | 163.81 | 185 | 1,230,114,118 | 1.78 | 102.36 | 0 | 0 | 0 | 0 | 0.00 | 0.00 |
| 物品賃貸業 | 0 | 0 | 7 | 56,200,000 | 0.52 | 98.60 | 52 | 311,320,978 | 0.45 | 89.68 | 0 | 0 | 8 | 32,165,056 | 3.77 | - |

2019年8月

☆☆ 業種別 保証利用状況 ☆☆

(単位：円、%)

| | 保 証 承 諾 | | | | | | 保 証 債 務 残 高 | | | | 代 位 弁 済 (元 利) | | | | | |
|---------------------|---------|---------------|-----------|----------------|--------|--------|-------------|----------------|--------|--------|-----------------|------------|-----------|-------------|--------|---------|
| | 当 月 | | 当 年 度 累 計 | | | | 当 年 度 累 計 | | | | 当 月 | | 当 年 度 累 計 | | | |
| | 件数 | 金 額 | 件数 | 金 額 | 金額構成比 | 金額前年比 | 件数 | 金 額 | 金額構成比 | 金額前年比 | 件数 | 金 額 | 件数 | 金 額 | 金額構成比 | 金額前年比 |
| 【不動産業・物品賃貸業計】 | 3 | 54,200,000 | 46 | 503,480,000 | 4.68 | 166.49 | 342 | 2,468,043,296 | 3.58 | 104.44 | 0 | 0 | 8 | 32,165,056 | 3.77 | 76.58 |
| 学術・開発研究機関 | 0 | 0 | 0 | 0 | 0.00 | - | 0 | 0 | 0.00 | - | 0 | 0 | 0 | 0 | 0.00 | - |
| 専門サービス業（他に分類されないもの） | 3 | 4,500,000 | 20 | 76,200,000 | 0.71 | 119.25 | 175 | 380,865,820 | 0.55 | 88.68 | 0 | 0 | 4 | 2,130,486 | 0.25 | - |
| 広告業 | 0 | 0 | 5 | 43,200,000 | 0.40 | 415.38 | 65 | 328,189,000 | 0.48 | 104.97 | 0 | 0 | 0 | 0 | 0.00 | 0.00 |
| 技術サービス業（他に分類されないもの） | 4 | 26,000,000 | 16 | 85,680,000 | 0.80 | 59.42 | 128 | 553,312,000 | 0.80 | 86.05 | 0 | 0 | 7 | 39,980,235 | 4.69 | - |
| 【学術研究、専門・技術サービス計】 | 7 | 30,500,000 | 41 | 205,080,000 | 1.91 | 93.86 | 368 | 1,262,366,820 | 1.83 | 91.13 | 0 | 0 | 11 | 42,110,721 | 4.94 | 787.58 |
| 宿泊業 | 0 | 0 | 2 | 7,000,000 | 0.07 | 25.93 | 68 | 645,171,000 | 0.94 | 92.07 | 0 | 0 | 0 | 0 | 0.00 | 0.00 |
| 飲食店 | 11 | 94,000,000 | 75 | 435,310,000 | 4.04 | 169.38 | 734 | 3,067,367,800 | 4.45 | 105.48 | 1 | 1,753,836 | 4 | 17,110,001 | 2.01 | - |
| 持ち帰り・配達飲食サービス業 | 3 | 70,000,000 | 9 | 145,000,000 | 1.35 | 139.96 | 71 | 533,749,900 | 0.77 | 103.20 | 0 | 0 | 0 | 0 | 0.00 | - |
| 【宿泊業、飲食サービス業計】 | 14 | 164,000,000 | 86 | 587,310,000 | 5.46 | 151.52 | 873 | 4,246,288,700 | 6.16 | 102.92 | 1 | 1,753,836 | 4 | 17,110,001 | 2.01 | 29.37 |
| 洗濯・理容・美容・浴場業 | 1 | 6,000,000 | 10 | 65,900,000 | 0.61 | 120.96 | 209 | 744,784,415 | 1.08 | 108.01 | 0 | 0 | 3 | 3,244,643 | 0.38 | 35.03 |
| その他の生活関連サービス業 | 0 | 0 | 7 | 120,500,000 | 1.12 | 84.98 | 89 | 668,815,867 | 0.97 | 88.15 | 1 | 3,940,528 | 11 | 143,616,167 | 16.85 | - |
| 娯楽業 | 0 | 0 | 2 | 18,300,000 | 0.17 | 128.87 | 42 | 262,619,200 | 0.38 | 97.97 | 0 | 0 | 0 | 0 | 0.00 | 0.00 |
| 【生活関連サービス業、娯楽業計】 | 1 | 6,000,000 | 19 | 204,700,000 | 1.90 | 97.25 | 340 | 1,676,219,482 | 2.43 | 97.66 | 1 | 3,940,528 | 14 | 146,860,810 | 17.23 | 1264.56 |
| 学校教育 | 0 | 0 | 0 | 0 | 0.00 | - | 7 | 15,683,000 | 0.02 | 85.34 | 0 | 0 | 0 | 0 | 0.00 | - |
| その他の教育、学習支援業 | 2 | 14,000,000 | 12 | 97,100,000 | 0.90 | 96.62 | 85 | 476,040,500 | 0.69 | 126.19 | 0 | 0 | 0 | 0 | 0.00 | 0.00 |
| 【教育、学習支援業計】 | 2 | 14,000,000 | 12 | 97,100,000 | 0.90 | 96.62 | 92 | 491,723,500 | 0.71 | 124.30 | 0 | 0 | 0 | 0 | 0.00 | 0.00 |
| 医療業 | 5 | 39,700,000 | 32 | 240,400,000 | 2.23 | 100.71 | 263 | 1,550,693,400 | 2.25 | 101.77 | 0 | 0 | 0 | 0 | 0.00 | 0.00 |
| 社会保険・社会福祉・介護事業 | 4 | 35,100,000 | 17 | 156,600,000 | 1.45 | 153.38 | 148 | 1,264,508,000 | 1.83 | 101.34 | 0 | 0 | 0 | 0 | 0.00 | - |
| 【医療、福祉計】 | 9 | 74,800,000 | 49 | 397,000,000 | 3.69 | 116.49 | 411 | 2,815,201,400 | 4.08 | 101.58 | 0 | 0 | 0 | 0 | 0.00 | 0.00 |
| 廃棄物処理業 | 2 | 33,000,000 | 7 | 50,800,000 | 0.47 | 64.30 | 82 | 655,742,900 | 0.95 | 86.67 | 0 | 0 | 0 | 0 | 0.00 | - |
| 自動車整備業 | 3 | 21,000,000 | 19 | 129,900,000 | 1.21 | 297.25 | 159 | 640,408,600 | 0.93 | 92.82 | 0 | 0 | 0 | 0 | 0.00 | 0.00 |
| 機械等修理業（別掲を除く） | 1 | 2,200,000 | 4 | 19,200,000 | 0.18 | 42.67 | 45 | 121,794,000 | 0.18 | 93.89 | 0 | 0 | 0 | 0 | 0.00 | - |
| 職業紹介・労働者派遣業 | 0 | 0 | 3 | 24,000,000 | 0.22 | 48.98 | 31 | 239,521,000 | 0.35 | 77.50 | 0 | 0 | 0 | 0 | 0.00 | - |
| その他の事業サービス業 | 6 | 17,000,000 | 21 | 143,450,000 | 1.33 | 167.78 | 176 | 872,566,369 | 1.27 | 98.03 | 0 | 0 | 3 | 18,364,559 | 2.15 | - |
| その他のサービス業 | 0 | 0 | 1 | 30,000,000 | 0.28 | - | 1 | 28,000,000 | 0.04 | - | 0 | 0 | 0 | 0 | 0.00 | - |
| 【サービス業（他に分類されない）計】 | 12 | 73,200,000 | 55 | 397,350,000 | 3.69 | 131.49 | 494 | 2,558,032,869 | 3.71 | 92.17 | 0 | 0 | 3 | 18,364,559 | 2.15 | 3647.62 |
| 分類不能の産業 | 0 | 0 | 0 | 0 | 0.00 | - | 0 | 0 | 0.00 | - | 0 | 0 | 0 | 0 | 0.00 | - |
| 【分類不能の産業計】 | 0 | 0 | 0 | 0 | 0.00 | - | 0 | 0 | 0.00 | - | 0 | 0 | 0 | 0 | 0.00 | - |
| ☆☆ 総合計 ☆☆ | 214 | 2,181,174,000 | 1,134 | 10,764,152,000 | 100.00 | 118.85 | 10,786 | 68,923,516,068 | 100.00 | 94.92 | 13 | 42,510,772 | 127 | 852,525,732 | 100.00 | 126.12 |

2019年8月

☆☆ 承諾金額別 保証利用状況 ☆☆

(単位：円、%)

| | 保証承諾 | | | | | | 保証債務残高 | | | | 代位弁済(元利) | | | | | |
|---------------|------|---------------|-------|----------------|--------|--------|--------|----------------|--------|--------|----------|------------|-------|-------------|--------|--------|
| | 当月 | | 当年度累計 | | | | 当年度累計 | | | | 当月 | | 当年度累計 | | | |
| | 件数 | 金額 | 件数 | 金額 | 金額構成比 | 金額前年比 | 件数 | 金額 | 金額構成比 | 金額前年比 | 件数 | 金額 | 件数 | 金額 | 金額構成比 | 金額前年比 |
| 0万円超～ 30万円 | 0 | 0 | 1 | 300,000 | 0.00 | - | 9 | 1,143,300 | 0.00 | 60.05 | 0 | 0 | 0 | 0 | 0.00 | - |
| 30万円超～ 50万円 | 0 | 0 | 3 | 1,500,000 | 0.01 | 42.86 | 56 | 12,470,400 | 0.02 | 70.35 | 0 | 0 | 0 | 0 | 0.00 | 0.00 |
| 50万円超～ 100万円 | 12 | 12,000,000 | 55 | 52,430,000 | 0.49 | 89.08 | 550 | 275,318,700 | 0.40 | 76.77 | 0 | 0 | 3 | 485,917 | 0.06 | 31.90 |
| 100万円超～ 150万円 | 5 | 6,550,000 | 35 | 48,550,000 | 0.45 | 101.57 | 307 | 240,956,200 | 0.35 | 90.35 | 0 | 0 | 4 | 2,623,094 | 0.31 | 67.83 |
| 150万円超～ 200万円 | 9 | 17,800,000 | 82 | 161,880,000 | 1.50 | 111.99 | 718 | 799,159,900 | 1.16 | 97.03 | 1 | 1,711,010 | 5 | 7,017,006 | 0.82 | 229.00 |
| 200万円超～ 250万円 | 6 | 13,900,000 | 33 | 79,940,000 | 0.74 | 164.42 | 247 | 357,444,000 | 0.52 | 112.72 | 1 | 1,568,179 | 4 | 4,269,757 | 0.50 | 180.34 |
| 250万円超～ 300万円 | 25 | 74,700,000 | 150 | 447,820,000 | 4.16 | 114.71 | 1,215 | 2,102,971,013 | 3.05 | 96.65 | 2 | 3,422,896 | 8 | 15,190,108 | 1.78 | 123.02 |
| 300万円超～ 400万円 | 15 | 57,330,000 | 78 | 296,860,000 | 2.76 | 102.78 | 717 | 1,517,454,900 | 2.20 | 95.54 | 1 | 3,940,528 | 9 | 24,459,624 | 2.87 | 299.96 |
| 400万円超～ 500万円 | 36 | 177,500,000 | 170 | 838,900,000 | 7.79 | 111.91 | 1,331 | 4,128,600,227 | 5.99 | 103.11 | 1 | 381,382 | 14 | 41,924,129 | 4.92 | 107.27 |
| 500万円超～ 600万円 | 10 | 58,600,000 | 46 | 272,000,000 | 2.53 | 96.92 | 419 | 1,403,614,900 | 2.04 | 88.57 | 1 | 1,631,036 | 9 | 31,634,171 | 3.71 | 194.32 |
| 600万円超～ 700万円 | 7 | 48,594,000 | 43 | 291,966,000 | 2.71 | 133.56 | 362 | 1,505,263,421 | 2.18 | 91.55 | 2 | 7,546,413 | 8 | 29,172,276 | 3.42 | 120.42 |
| 700万円超～ 800万円 | 3 | 23,200,000 | 24 | 189,130,000 | 1.76 | 86.53 | 371 | 1,684,404,500 | 2.44 | 90.46 | 0 | 0 | 7 | 29,806,507 | 3.50 | 773.98 |
| 800万円超～ 900万円 | 2 | 17,500,000 | 17 | 148,840,000 | 1.38 | 121.21 | 225 | 1,141,081,800 | 1.66 | 92.37 | 2 | 6,239,697 | 4 | 15,515,852 | 1.82 | 196.68 |
| 900万円超～ 10百万円 | 26 | 259,200,000 | 141 | 1,407,370,000 | 13.07 | 98.95 | 1,189 | 7,393,541,100 | 10.73 | 99.01 | 1 | 6,008,843 | 10 | 50,348,960 | 5.91 | 60.16 |
| 10百万円超～ 15百万円 | 18 | 252,000,000 | 72 | 987,500,000 | 9.17 | 172.49 | 861 | 6,780,827,147 | 9.84 | 94.43 | 1 | 10,060,788 | 16 | 157,085,297 | 18.43 | 211.19 |
| 15百万円超～ 20百万円 | 12 | 238,000,000 | 72 | 1,385,806,000 | 12.87 | 159.52 | 792 | 8,805,463,384 | 12.78 | 95.53 | 0 | 0 | 15 | 171,203,949 | 20.08 | 391.72 |
| 20百万円超～ 25百万円 | 7 | 165,600,000 | 18 | 430,500,000 | 4.00 | 73.28 | 341 | 4,679,006,400 | 6.79 | 91.02 | 0 | 0 | 4 | 74,314,277 | 8.72 | 276.80 |
| 25百万円超～ 30百万円 | 7 | 208,000,000 | 38 | 1,123,100,000 | 10.43 | 182.11 | 365 | 6,474,773,400 | 9.39 | 92.48 | 0 | 0 | 5 | 96,619,702 | 11.33 | 159.31 |
| 30百万円超～ 35百万円 | 6 | 206,500,000 | 12 | 410,460,000 | 3.81 | 65.10 | 184 | 3,817,219,000 | 5.54 | 99.76 | 0 | 0 | 0 | 0 | 0.00 | - |
| 35百万円超～ 5千万円 | 7 | 281,200,000 | 33 | 1,465,800,000 | 13.62 | 129.48 | 398 | 10,736,256,324 | 15.58 | 94.80 | 0 | 0 | 1 | 42,787,106 | 5.02 | 18.69 |
| 5千万円超～ 6千万円 | 0 | 0 | 3 | 170,000,000 | 1.58 | 49.20 | 77 | 2,886,198,052 | 4.19 | 93.54 | 0 | 0 | 1 | 58,068,000 | 6.81 | 166.13 |
| 6千万円超～ 7千万円 | 1 | 63,000,000 | 5 | 330,000,000 | 3.07 | 248.12 | 22 | 882,245,000 | 1.28 | 104.47 | 0 | 0 | 0 | 0 | 0.00 | - |
| 7千万円超～ 8千万円 | 0 | 0 | 3 | 223,500,000 | 2.08 | 279.38 | 25 | 995,657,000 | 1.44 | 81.94 | 0 | 0 | 0 | 0 | 0.00 | - |
| 8千万円超～ 1.0億円 | 0 | 0 | 0 | 0 | 0.00 | 0.00 | 4 | 277,896,000 | 0.40 | 83.21 | 0 | 0 | 0 | 0 | 0.00 | - |
| 1.0億円超～ 1.2億円 | 0 | 0 | 0 | 0 | 0.00 | - | 0 | 0 | 0.00 | - | 0 | 0 | 0 | 0 | 0.00 | - |
| 1.2億円超～ 1.5億円 | 0 | 0 | 0 | 0 | 0.00 | - | 1 | 24,550,000 | 0.04 | 26.43 | 0 | 0 | 0 | 0 | 0.00 | - |
| 1.5億円超～ 2.0億円 | 0 | 0 | 0 | 0 | 0.00 | - | 0 | 0 | 0.00 | - | 0 | 0 | 0 | 0 | 0.00 | - |
| 2.0億円超 | 0 | 0 | 0 | 0 | 0.00 | - | 0 | 0 | 0.00 | - | 0 | 0 | 0 | 0 | 0.00 | - |
| ☆☆ 総合計 ☆☆ | 214 | 2,181,174,000 | 1,134 | 10,764,152,000 | 100.00 | 118.85 | 10,786 | 68,923,516,068 | 100.00 | 94.92 | 13 | 42,510,772 | 127 | 852,525,732 | 100.00 | 126.12 |

2019年8月

☆☆ 保証期間別 保証利用状況 ☆☆

(単位：円、%)

| | 保 証 承 諾 | | | | | | 保 証 債 務 残 高 | | | | 代 位 弁 済 (元 利) | | | | | |
|--------------|---------|---------------|-----------|----------------|--------|--------|-------------|----------------|--------|--------|-----------------|------------|-----------|-------------|--------|---------|
| | 当 月 | | 当 年 度 累 計 | | | | 当 年 度 累 計 | | | | 当 月 | | 当 年 度 累 計 | | | |
| | 件数 | 金 額 | 件数 | 金 額 | 金額構成比 | 金額前年比 | 件数 | 金 額 | 金額構成比 | 金額前年比 | 件数 | 金 額 | 件数 | 金 額 | 金額構成比 | 金額前年比 |
| 3ヶ月以内 | 0 | 0 | 3 | 22,490,000 | 0.21 | 49.98 | 7 | 68,927,000 | 0.10 | 68.74 | 0 | 0 | 1 | 4,660,276 | 0.55 | - |
| 3ヶ月超～6ヶ月以内 | 2 | 22,000,000 | 9 | 58,000,000 | 0.54 | 53.78 | 31 | 214,408,000 | 0.31 | 65.50 | 0 | 0 | 1 | 4,983,250 | 0.58 | 82.65 |
| 6ヶ月超～1ヶ年以内 | 29 | 279,700,000 | 139 | 1,348,560,000 | 12.53 | 97.91 | 435 | 4,614,140,688 | 6.69 | 86.96 | 0 | 0 | 8 | 134,784,008 | 15.81 | 222.49 |
| 1ヶ年超～2ヶ年以内 | 12 | 102,500,000 | 37 | 324,866,000 | 3.02 | 298.92 | 141 | 1,210,703,551 | 1.76 | 88.73 | 0 | 0 | 0 | 0 | 0.00 | - |
| 2ヶ年超～3ヶ年以内 | 10 | 48,100,000 | 59 | 208,310,000 | 1.94 | 103.43 | 341 | 648,739,900 | 0.94 | 94.18 | 0 | 0 | 1 | 4,106,821 | 0.48 | 1383.60 |
| 3ヶ年超～4ヶ年以内 | 6 | 34,700,000 | 22 | 96,180,000 | 0.89 | 108.15 | 152 | 330,588,300 | 0.48 | 92.33 | 1 | 1,631,036 | 1 | 1,631,036 | 0.19 | - |
| 4ヶ年超～5ヶ年以内 | 75 | 568,180,000 | 449 | 3,466,280,000 | 32.20 | 114.81 | 4,504 | 18,627,073,800 | 27.03 | 92.70 | 5 | 12,710,928 | 50 | 191,288,666 | 22.44 | 110.70 |
| 5ヶ年超～6ヶ年以内 | 8 | 55,000,000 | 44 | 229,580,000 | 2.13 | 109.00 | 361 | 1,536,590,402 | 2.23 | 100.19 | 0 | 0 | 2 | 16,347,394 | 1.92 | 2071.40 |
| 6ヶ年超～7ヶ年以内 | 36 | 479,894,000 | 167 | 1,801,014,000 | 16.73 | 119.73 | 2,092 | 14,204,531,200 | 20.61 | 94.70 | 3 | 11,067,447 | 27 | 165,430,666 | 19.40 | 104.48 |
| 7ヶ年超～8ヶ年以内 | 1 | 18,000,000 | 15 | 171,600,000 | 1.59 | 313.14 | 119 | 873,477,900 | 1.27 | 125.52 | 0 | 0 | 0 | 0 | 0.00 | 0.00 |
| 8ヶ年超～9ヶ年以内 | 2 | 18,000,000 | 6 | 36,700,000 | 0.34 | 102.23 | 45 | 443,039,000 | 0.64 | 96.81 | 0 | 0 | 0 | 0 | 0.00 | 0.00 |
| 9ヶ年超～10ヶ年以内 | 33 | 555,100,000 | 180 | 2,942,572,000 | 27.34 | 131.37 | 2,443 | 24,351,301,689 | 35.33 | 97.64 | 4 | 17,101,361 | 36 | 329,293,615 | 38.63 | 124.84 |
| 10ヶ年超～15ヶ年以内 | 0 | 0 | 2 | 33,000,000 | 0.31 | 52.46 | 78 | 1,076,959,292 | 1.56 | 108.55 | 0 | 0 | 0 | 0 | 0.00 | - |
| 15ヶ年超 | 0 | 0 | 2 | 25,000,000 | 0.23 | - | 37 | 723,035,346 | 1.05 | 95.92 | 0 | 0 | 0 | 0 | 0.00 | - |
| ☆☆ 総合計 ☆☆ | 214 | 2,181,174,000 | 1,134 | 10,764,152,000 | 100.00 | 118.85 | 10,786 | 68,923,516,068 | 100.00 | 94.92 | 13 | 42,510,772 | 127 | 852,525,732 | 100.00 | 126.12 |

2019年8月

☆☆ 資金使途別 保証利用状況 ☆☆

(単位：円，%)

| | 保証承諾 | | | | | | 保証債務残高 | | | | 代位弁済(元利) | | | | | |
|-----------|------|---------------|-------|----------------|--------|--------|--------|----------------|--------|--------|----------|------------|-------|-------------|--------|--------|
| | 当月 | | 当年度累計 | | | | 当年度累計 | | | | 当月 | | 当年度累計 | | | |
| | 件数 | 金額 | 件数 | 金額 | 金額構成比 | 金額前年比 | 件数 | 金額 | 金額構成比 | 金額前年比 | 件数 | 金額 | 件数 | 金額 | 金額構成比 | 金額前年比 |
| 運転 | 167 | 1,835,294,000 | 928 | 9,331,272,000 | 86.69 | 113.03 | 9,196 | 60,447,645,941 | 87.70 | 94.07 | 12 | 38,570,244 | 118 | 811,327,994 | 95.17 | 126.41 |
| 設備 | 14 | 75,180,000 | 81 | 477,380,000 | 4.43 | 134.08 | 846 | 3,838,250,537 | 5.57 | 101.69 | 0 | 0 | 3 | 12,935,777 | 1.52 | 64.43 |
| 運転・設備 | 33 | 270,700,000 | 125 | 955,500,000 | 8.88 | 214.82 | 744 | 4,637,619,590 | 6.73 | 101.26 | 1 | 3,940,528 | 6 | 28,261,961 | 3.32 | 201.17 |
| ☆☆ 総合計 ☆☆ | 214 | 2,181,174,000 | 1,134 | 10,764,152,000 | 100.00 | 118.85 | 10,786 | 68,923,516,068 | 100.00 | 94.92 | 13 | 42,510,772 | 127 | 852,525,732 | 100.00 | 126.12 |