

各種保証利用状況

2019年10月

[保証の推移](#)

[事業概況](#)

[金融機関別](#)

[代理貸付別](#)

[協会制度群別](#)

[地区別](#)

[業種別](#)

[承諾金額別](#)

[保証期間別](#)

[資金使途別](#)

香川県信用保証協会

保 証 の 推 移

(1) 保証状況

(単位：千円，%)

項目	区分	10月中				2019年度中			
		件数	金額	対前年比		件数	金額	対前年比	
				件数	金額			件数	金額
保証承諾		228	2,305,939	90.12	83.26	1,608	15,447,472	106.07	109.14
保証債務残高						10,654	68,492,796	92.56	95.42
代位弁済(元利)		13	90,097	76.47	62.52	152	979,266	123.58	108.86

(2) 月別推移表

保証承諾

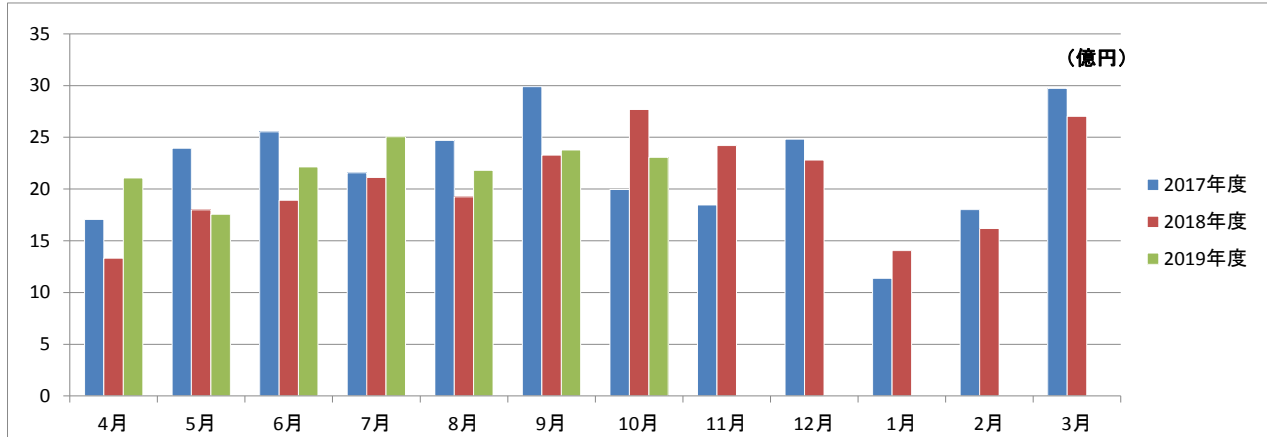

保証債務残高

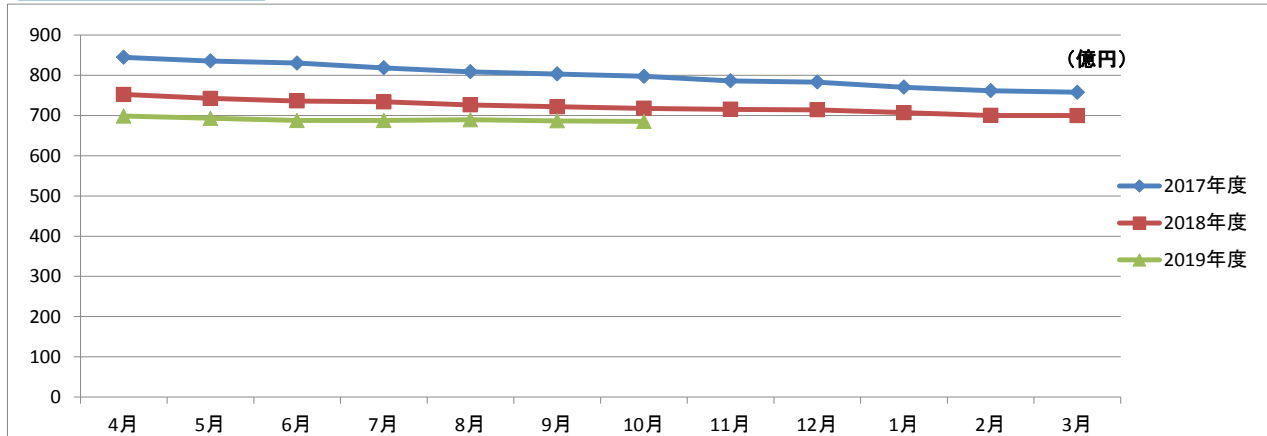

代位弁済

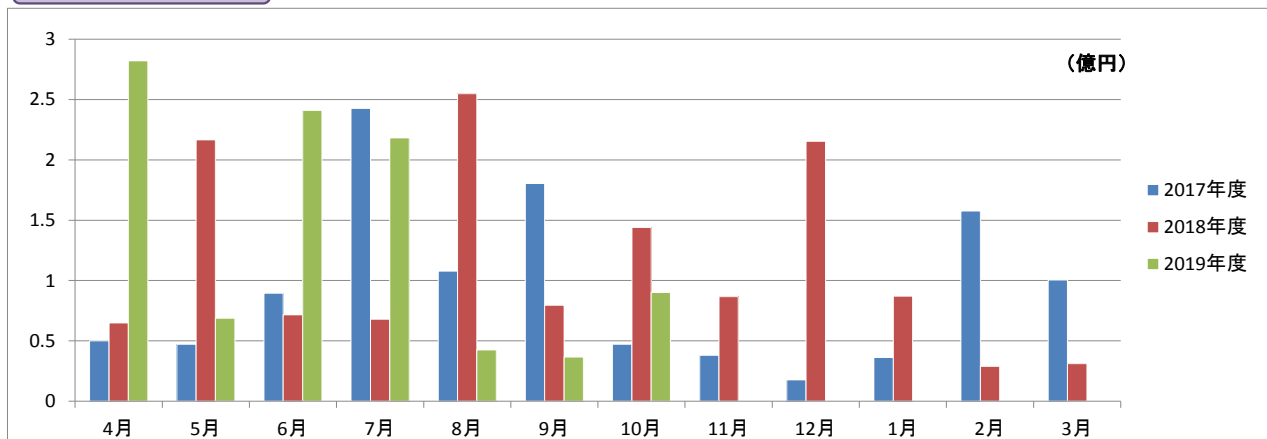

事業概況

2019年10月31日現在

(単位:円, %)

当 月 中		項 目		当 月 末		
件 数	金 額			件 数	金 額	前年同月比
/	/	保 証 申 込	期 首 繰 越 (A)	28	238,350,000	/
223	2,143,170,000		本 年 度 中 (B)	1,618	15,656,282,524	107.67
0	0	拒 絶 (C)		0	0	
1	33,500,000	申 込 取 消 (D)		19	218,561,000	168.54
/	5,000,000	査 定 減 額 (E)		/	49,100,000	57.97
/	/	調 査 中 (F)		19	179,500,000	58.81
/	/	保 証 承 諾	期 首 繰 越 (G)	11,175	71,512,511,810	/
228	2,305,938,861		本 年 度 中 (H)	1,608	15,447,471,524	109.14
3	28,300,000	保 証 後 取 消 (I)		18	281,500,000	398.73
255	2,269,316,023	償 還 (J)		1,846	16,052,891,704	93.03
13	90,035,216	代 位 弁 済 (元 金) (K)		152	975,095,176	108.99
/	/	貸 付 報 告 未 着 (L)		113	1,157,700,000	92.80
/	/	保 証 債 務 残 高 (M)		10,654	68,492,796,454	95.42
/	/	代 位 弁 済	期 首 繰 越 (N)	232	327,300,461	/
13	90,035,216		本 年 度 中 元 金	152	975,095,176	108.99
/	61,512		本 年 度 中 利 息	/	4,170,932	84.48
13	90,096,728		本 年 度 中 計 (O)	152	979,266,108	108.86
0	39,893,155	回 収 (P)		9	88,940,732	1,272.26
0	0	償 却 (Q)		3	69,927,017	
/	/	求 償 権 残 高 (R)		372	1,147,698,820	94.14

2019年10月

☆☆ 金融機関別 保証利用状況 ☆☆

(単位：円、%)

	保 証 承 諾						保 証 債 務 残 高				代 位 弁 済 (元 利)					
	当 月		当 年 度 累 計				当 年 度 累 計				当 月		当 年 度 累 計			
	件数	金 額	件数	金 額	金額構成比	金額前年比	件数	金 額	金額構成比	金額前年比	件数	金 額	件数	金 額	金額構成比	金額前年比
みずほ銀行	1	5,000,000	2	25,000,000	0.16	55.56	12	108,887,200	0.16	85.86	0	0	0	0	0.00	-
三菱UFJ銀行	0	0	0	0	0.00	-	12	146,411,502	0.21	73.25	0	0	0	0	0.00	-
三井住友銀行	0	0	2	40,000,000	0.26	200.00	5	74,692,000	0.11	101.61	0	0	1	2,640,590	0.27	-
りそな銀行	0	0	0	0	0.00	-	0	0	0.00	0.00	0	0	0	0	0.00	-
中国銀行	17	181,300,000	113	1,281,520,000	8.30	154.38	877	5,804,293,036	8.47	84.71	4	68,156,075	29	236,228,280	24.12	161.02
阿波銀行	4	102,268,861	14	312,465,524	2.02	538.73	41	563,219,524	0.82	146.46	1	6,170,000	1	6,170,000	0.63	-
百十四銀行	78	770,300,000	522	5,072,212,000	32.84	99.40	3,965	25,237,419,884	36.85	94.49	2	7,517,204	34	233,098,999	23.80	210.59
伊予銀行	1	20,000,000	14	192,000,000	1.24	124.59	121	1,035,767,800	1.51	87.29	0	0	0	0	0.00	0.00
四国銀行	6	12,200,000	29	189,300,000	1.23	97.78	203	1,392,833,000	2.03	86.95	0	0	0	0	0.00	0.00
徳島銀行	2	20,000,000	10	157,000,000	1.02	138.94	45	601,398,622	0.88	100.30	0	0	0	0	0.00	0.00
香川銀行	47	570,600,000	328	3,383,330,000	21.90	104.80	2,244	14,958,228,441	21.84	96.18	3	5,345,667	36	287,229,647	29.33	105.01
愛媛銀行	2	25,900,000	22	146,000,000	0.95	113.62	151	551,213,046	0.80	94.65	0	0	0	0	0.00	0.00
高知銀行	0	0	1	1,000,000	0.01	10.00	24	98,221,200	0.14	72.86	0	0	0	0	0.00	0.00
おかやま信用金庫	0	0	1	2,000,000	0.01	-	2	5,376,000	0.01	-	0	0	0	0	0.00	-
高松信用金庫	47	458,900,000	346	3,273,274,000	21.19	109.31	1,771	11,555,247,431	16.87	106.12	0	0	41	188,118,124	19.21	139.61
観音寺信用金庫	19	130,970,000	144	1,054,050,000	6.82	95.09	832	5,225,463,068	7.63	93.98	1	835,031	6	22,079,335	2.25	94.06
商工組合中央金庫	0	0	3	72,000,000	0.47	450.00	50	398,764,200	0.58	73.58	0	0	0	0	0.00	-
香川県信用組合	4	8,500,000	57	246,320,000	1.59	162.53	299	735,360,500	1.07	94.62	2	2,072,751	4	3,701,133	0.38	14.43
☆☆ 総合計 ☆☆	228	2,305,938,861	1,608	15,447,471,524	100.00	109.14	10,654	68,492,796,454	100.00	95.42	13	90,096,728	152	979,266,108	100.00	108.86

2019年10月

☆☆ 代理貸付別 保証利用状況 ☆☆

(単位：円，%)

	保 証 承 諾						保 証 債 務 残 高				代 位 弁 済 (元 利)					
	当 月		当 年 度 累 計				当 年 度 累 計				当 月		当 年 度 累 計			
	件数	金 額	件数	金 額	金額構成比	金額前年比	件数	金 額	金額構成比	金額前年比	件数	金 額	件数	金 額	金額構成比	金額前年比
直貸	228	2,305,938,861	1,608	15,447,471,524	100.00	109.14	10,649	68,483,562,054	99.99	95.43	13	90,096,728	152	979,266,108	100.00	108.86
商工組合中央金庫	0	0	0	0	0.00	-	5	9,234,400	0.01	56.69	0	0	0	0	0.00	-
☆☆ 総合計 ☆☆	228	2,305,938,861	1,608	15,447,471,524	100.00	109.14	10,654	68,492,796,454	100.00	95.42	13	90,096,728	152	979,266,108	100.00	108.86

2019年10月

☆☆ 協会制度群別 保証利用状況 ☆☆☆

(単位：円、%)

	保証承諾						保証債務残高				代位弁済(元利)					
	当月		当年度累計				当年度累計				当月		当年度累計			
	件数	金額	件数	金額	金額構成比	金額前年比	件数	金額	金額構成比	金額前年比	件数	金額	件数	金額	金額構成比	金額前年比
普通保証	61	1,043,900,000	446	6,536,010,000	42.31	134.33	2,405	23,711,008,258	34.62	109.45	5	78,173,174	35	301,530,669	30.79	168.38
【普通保証計】	61	1,043,900,000	446	6,536,010,000	42.31	134.33	2,405	23,711,008,258	34.62	109.45	5	78,173,174	35	301,530,669	30.79	168.38
改善サポート	3	32,268,861	4	32,465,524	0.21	-	52	630,301,345	0.92	87.85	0	0	1	24,557,456	2.51	48.58
経保GL	0	0	0	0	0.00	-	1	6,739,000	0.01	29.44	0	0	0	0	0.00	-
特定社債	0	0	1	24,000,000	0.16	100.00	6	73,120,000	0.11	66.81	0	0	0	0	0.00	-
流動資産担保	0	0	6	198,400,000	1.28	206.67	12	352,080,000	0.51	73.35	0	0	0	0	0.00	-
経営力強化	0	0	7	196,372,000	1.27	42.27	108	1,686,508,000	2.46	94.33	0	0	0	0	0.00	-
金融安定化	0	0	0	0	0.00	-	4	45,193,000	0.07	94.89	0	0	0	0	0.00	-
全国緊急	0	0	0	0	0.00	-	213	1,231,662,200	1.80	76.86	0	0	4	12,116,361	1.24	25.89
条変改善借換	0	0	0	0	0.00	0.00	3	66,384,000	0.10	58.86	0	0	0	0	0.00	-
財務型	0	0	2	80,000,000	0.52	-	2	77,320,000	0.11	-	0	0	0	0	0.00	-
カードローン	3	12,000,000	12	66,000,000	0.43	115.79	28	141,793,573	0.21	96.14	0	0	0	0	0.00	-
手形貸付根	5	25,000,000	47	457,450,000	2.96	103.95	76	750,201,000	1.10	95.38	0	0	0	0	0.00	-
手形割引根	0	0	0	0	0.00	0.00	1	1,634,500	0.00	54.48	0	0	0	0	0.00	-
当座貸越根	1	20,000,000	24	362,500,000	2.35	175.12	46	828,848,478	1.21	79.55	0	0	0	0	0.00	-
長期経営資金	0	0	0	0	0.00	-	4	82,408,000	0.12	87.84	0	0	0	0	0.00	-
グローアップ	8	24,500,000	38	134,500,000	0.87	168.13	58	206,597,000	0.30	129.77	0	0	1	3,532,123	0.36	-
経営サポート	0	0	0	0	0.00	-	9	144,084,000	0.21	72.79	0	0	0	0	0.00	-
パワーアップ	3	55,000,000	22	534,000,000	3.46	47.11	236	3,999,177,400	5.84	96.40	0	0	1	27,612,561	2.82	79.55
コラボさぬき	1	20,000,000	2	35,000,000	0.23	48.41	28	343,232,000	0.50	71.92	0	0	1	16,881,632	1.72	-
ステップアップ	45	208,170,000	334	1,534,620,000	9.93	96.73	1,556	4,734,237,500	6.91	107.49	3	3,162,683	27	80,682,635	8.24	257.46
経営安定関連	0	0	4	46,000,000	0.30	255.56	119	1,075,099,400	1.57	72.90	0	0	4	75,701,014	7.73	75.10
創業関連	2	4,500,000	3	9,500,000	0.06	22.04	75	177,284,200	0.26	86.89	0	0	0	0	0.00	0.00
創業等関連	0	0	0	0	0.00	-	5	11,425,000	0.02	71.00	0	0	0	0	0.00	-
小口零細企業	0	0	1	1,000,000	0.01	-	3	1,588,000	0.00	140.66	0	0	0	0	0.00	-
地域産業資源	0	0	0	0	0.00	-	1	2,155,000	0.00	92.29	0	0	0	0	0.00	-
ニューアシスト	5	34,500,000	21	153,000,000	0.99	94.91	85	414,640,400	0.61	113.70	0	0	0	0	0.00	-
アシストS	2	11,000,000	6	40,000,000	0.26	145.45	23	143,129,000	0.21	641.98	0	0	0	0	0.00	-
インバウンド	0	0	1	2,000,000	0.01	20.00	6	28,914,000	0.04	289.14	0	0	0	0	0.00	-
【協会制度保証計】	78	446,938,861	535	3,906,807,524	25.29	87.43	2,760	17,255,755,996	25.19	93.43	3	3,162,683	39	241,083,782	24.62	89.19
県商店活	0	0	0	0	0.00	-	3	8,624,000	0.01	113.25	0	0	0	0	0.00	-
経安長期	52	531,700,000	350	2,684,190,000	17.38	101.30	2,507	10,614,512,200	15.50	93.29	3	3,326,381	32	125,592,243	12.83	161.97
経安短期	17	97,400,000	97	610,974,000	3.96	84.29	169	1,089,153,000	1.59	87.26	0	0	2	5,883,981	0.60	36.63
経営活性化	0	0	11	46,510,000	0.30	209.50	80	260,917,000	0.38	86.03	0	0	0	0	0.00	0.00

2019年10月

☆☆ 協会制度群別 保証利用状況 ☆☆

(単位：円、%)

	保 証 承 諾						保 証 債 務 残 高				代 位 弁 済 (元 利)					
	当 月		当 年 度 累 計				当 年 度 累 計				当 月		当 年 度 累 計			
	件数	金 額	件数	金 額	金額構成比	金額前年比	件数	金 額	金額構成比	金額前年比	件数	金 額	件数	金 額	金額構成比	金額前年比
県ベンチャー	0	0	0	0	0.00	-	3	11,517,000	0.02	36.89	0	0	2	17,860,956	1.82	-
新規創業一般	3	10,000,000	28	130,200,000	0.84	159.75	157	419,001,400	0.61	130.77	0	0	1	3,940,528	0.40	206.31
県環境保全施設	0	0	0	0	0.00	-	4	8,751,000	0.01	83.44	0	0	0	0	0.00	-
県新事業進出	0	0	0	0	0.00	0.00	11	116,807,000	0.17	93.44	0	0	0	0	0.00	-
経済変動対策	12	158,000,000	91	1,241,900,000	8.04	109.06	2,140	12,957,450,200	18.92	80.72	2	5,434,490	33	209,645,488	21.41	63.12
県再生支援	0	0	9	120,000,000	0.78	182.62	135	1,252,887,000	1.83	89.47	0	0	4	63,547,418	6.49	1432.53
県小口零細	1	3,000,000	3	17,000,000	0.11	-	5	17,198,000	0.03	295.75	0	0	0	0	0.00	-
新規創業開業	1	3,000,000	4	20,100,000	0.13	182.73	28	95,168,000	0.14	104.24	0	0	0	0	0.00	-
緊急経営改善	0	0	0	0	0.00	-	21	38,223,000	0.06	72.54	0	0	0	0	0.00	-
県20年湯水	0	0	0	0	0.00	-	1	3,221,000	0.00	82.06	0	0	0	0	0.00	-
地震対策緊急	0	0	0	0	0.00	-	10	76,242,400	0.11	73.53	0	0	1	3,481,815	0.36	42.89
県小口零細緊急	0	0	0	0	0.00	-	0	0	0.00	0.00	0	0	0	0	0.00	-
県アスベスト	0	0	0	0	0.00	-	1	5,740,000	0.01	93.78	0	0	0	0	0.00	-
県16年災害	0	0	0	0	0.00	-	3	6,556,000	0.01	69.94	0	0	1	2,376,123	0.24	-
県セーフティ	0	0	0	0	0.00	-	16	45,526,000	0.07	81.94	0	0	2	4,323,105	0.44	-
県連鎖倒産防止	0	0	0	0	0.00	-	1	13,999,000	0.02	99.04	0	0	0	0	0.00	-
県熊本地震	0	0	0	0	0.00	-	1	21,250,000	0.03	87.63	0	0	0	0	0.00	-
【県制度融資保証計】	86	803,100,000	593	4,870,874,000	31.53	102.65	5,296	27,062,743,200	39.51	86.61	5	8,760,871	78	436,651,657	44.59	96.99
県・市町小口	3	12,000,000	33	128,780,000	0.83	177.43	185	390,232,000	0.57	120.25	0	0	0	0	0.00	-
【県・市町協調制度計】	3	12,000,000	33	128,780,000	0.83	177.43	185	390,232,000	0.57	120.25	0	0	0	0	0.00	-
丸亀市新風融資	0	0	1	5,000,000	0.03	333.33	5	15,557,000	0.02	180.66	0	0	0	0	0.00	-
丸亀市団扇工業	0	0	0	0	0.00	-	3	57,500,000	0.08	85.19	0	0	0	0	0.00	-
【市制度融資保証計】	0	0	1	5,000,000	0.03	333.33	8	73,057,000	0.11	95.99	0	0	0	0	0.00	-
☆☆ 総合計 ☆☆	228	2,305,938,861	1,608	15,447,471,524	100.00	109.14	10,654	68,492,796,454	100.00	95.42	13	90,096,728	152	979,266,108	100.00	108.86

2019年10月

☆☆ 地区別 保証利用状況 ☆☆

(単位：円、%)

	保 証 承 諾						保 証 債 務 残 高				代 位 弁 済 (元 利)					
	当 月		当 年 度 累 計				当 年 度 累 計				当 月		当 年 度 累 計			
	件数	金 額	件数	金 額	金額構成比	金額前年比	件数	金 額	金額構成比	金額前年比	件数	金 額	件数	金 額	金額構成比	金額前年比
高松市	113	1,133,900,000	766	7,994,576,000	51.75	113.53	4,900	33,004,149,301	48.19	97.78	5	13,464,528	80	517,952,566	52.89	114.80
丸亀市	18	134,900,000	164	1,548,260,000	10.02	120.31	1,152	7,009,174,638	10.23	95.59	0	0	8	42,874,988	4.38	217.57
坂出市	13	148,900,000	74	618,950,000	4.01	71.32	531	3,513,882,221	5.13	92.80	0	0	12	51,224,483	5.23	29.71
善通寺市	6	53,368,861	49	360,265,524	2.33	197.84	253	1,467,870,524	2.14	97.39	4	71,909,600	5	73,330,705	7.49	97.15
観音寺市	16	126,870,000	123	1,016,490,000	6.58	110.31	735	4,602,664,000	6.72	93.12	2	2,164,885	9	25,163,773	2.57	58.59
さぬき市	9	74,100,000	71	461,300,000	2.99	106.86	438	2,359,571,636	3.44	88.58	1	1,253,630	11	67,782,334	6.92	264.78
東かがわ市	7	104,800,000	44	417,944,000	2.71	62.66	373	2,457,947,300	3.59	90.69	0	0	3	7,782,086	0.79	50.12
三豊市	13	160,700,000	111	966,390,000	6.26	142.75	664	3,970,402,358	5.80	89.49	0	0	3	8,352,855	0.85	-
小豆郡 土庄町	2	7,000,000	17	205,000,000	1.33	73.50	162	1,090,089,600	1.59	90.10	0	0	1	1,568,179	0.16	10.73
小豆郡 小豆島町	7	133,000,000	32	494,906,000	3.20	195.73	263	1,844,571,200	2.69	95.08	0	0	0	0	0.00	0.00
木田郡 三木町	4	24,000,000	35	329,910,000	2.14	142.40	251	1,541,059,400	2.25	111.44	0	0	4	16,435,948	1.68	-
香川郡 直島町	0	0	3	38,800,000	0.25	149.23	23	169,869,000	0.25	110.38	0	0	0	0	0.00	-
綾歌郡 宇多津町	7	67,000,000	31	295,030,000	1.91	136.89	202	1,270,917,578	1.86	91.83	0	0	7	129,349,292	13.21	5499.48
綾歌郡 綾川町	4	49,000,000	22	180,700,000	1.17	50.31	219	1,135,778,798	1.66	88.16	0	0	6	20,071,031	2.05	666.66
仲多度郡 琴平町	3	7,500,000	20	178,300,000	1.15	110.40	138	917,305,000	1.34	90.64	0	0	0	0	0.00	0.00
仲多度郡 多度津町	5	70,900,000	30	232,700,000	1.51	80.32	220	1,295,998,700	1.89	94.71	0	0	1	14,000,046	1.43	-
仲多度郡 まんのう町	1	10,000,000	16	107,950,000	0.70	41.08	130	841,545,200	1.23	92.78	1	1,304,085	2	3,377,822	0.34	-
☆☆ 総合計 ☆☆	228	2,305,938,861	1,608	15,447,471,524	100.00	109.14	10,654	68,492,796,454	100.00	95.42	13	90,096,728	152	979,266,108	100.00	108.86

2019年10月

☆☆ 業種別 保証利用状況 ☆☆

(単位：円、%)

	保証承諾						保証債務残高				代位弁済(元利)					
	当月		当年度累計				当年度累計				当月		当年度累計			
	件数	金額	件数	金額	金額構成比	金額前年比	件数	金額	金額構成比	金額前年比	件数	金額	件数	金額	金額構成比	金額前年比
農業	1	1,470,000	1	1,470,000	0.01	-	6	4,463,000	0.01	180.83	0	0	0	0	0.00	-
林業	0	0	0	0	0.00	-	1	5,100,000	0.01	73.91	0	0	0	0	0.00	-
【農業、林業計】	1	1,470,000	1	1,470,000	0.01	-	7	9,563,000	0.01	102.08	0	0	0	0	0.00	-
鉱業・採石業・砂利採取業	0	0	2	4,500,000	0.03	39.13	27	227,390,000	0.33	82.70	0	0	0	0	0.00	-
【鉱業・採石業・砂利採取業計】	0	0	2	4,500,000	0.03	39.13	27	227,390,000	0.33	82.70	0	0	0	0	0.00	-
総合工事業	27	275,200,000	190	2,436,994,000	15.78	133.63	1,081	8,367,284,400	12.22	97.79	1	1,304,085	10	36,760,628	3.75	36.41
職別工事業(設備工事業を除く)	27	201,400,000	207	1,434,220,000	9.28	114.61	1,078	5,351,440,021	7.81	103.56	0	0	9	29,372,842	3.00	675.90
設備工事業	11	111,200,000	96	769,230,000	4.98	136.27	625	3,142,783,500	4.59	103.59	0	0	4	9,290,088	0.95	16.03
【建設業計】	65	587,800,000	493	4,640,444,000	30.04	127.50	2,784	16,861,507,921	24.62	100.62	1	1,304,085	23	75,423,558	7.70	46.19
食料品製造業	10	125,768,861	38	439,571,524	2.85	79.23	329	2,958,888,324	4.32	93.33	3	71,474,000	3	71,474,000	7.30	114.14
飲料・たばこ・飼料製造業	0	0	0	0	0.00	0.00	13	78,356,000	0.11	51.15	0	0	0	0	0.00	-
繊維工業	3	17,400,000	17	284,700,000	1.84	218.16	101	809,668,000	1.18	97.00	0	0	5	21,451,766	2.19	90.95
木材・木製品製造業(家具を除く)	1	1,000,000	6	92,750,000	0.60	153.69	52	464,355,000	0.68	96.93	0	0	0	0	0.00	-
家具・装備品製造業	2	16,500,000	15	117,720,000	0.76	107.26	91	490,286,300	0.72	85.21	0	0	1	14,000,046	1.43	108.09
パルプ・紙・紙加工品製造業	0	0	2	15,000,000	0.10	115.38	23	252,678,000	0.37	78.57	0	0	0	0	0.00	-
印刷・同関連業	8	58,700,000	16	147,870,000	0.96	66.88	133	1,102,094,400	1.61	82.59	0	0	5	95,534,695	9.76	-
化学工業	1	80,000,000	4	118,200,000	0.77	-	17	155,316,000	0.23	132.68	0	0	0	0	0.00	0.00
石油製品・石炭製品製造業	0	0	0	0	0.00	-	0	0	0.00	-	0	0	0	0	0.00	-
プラスチック製品製造業(別掲を除く)	0	0	5	84,000,000	0.54	114.44	57	456,976,700	0.67	92.03	0	0	2	17,860,956	1.82	-
ゴム製品製造業	0	0	2	65,000,000	0.42	-	9	182,193,502	0.27	117.83	0	0	0	0	0.00	-
なめし革・同製品・毛皮製造業	1	30,000,000	6	65,600,000	0.42	110.07	38	328,045,200	0.48	85.32	0	0	6	47,425,812	4.84	-
窯業・土石製品製造業	4	68,000,000	13	162,060,000	1.05	90.74	122	1,048,785,200	1.53	76.87	0	0	10	71,569,895	7.31	-
鉄鋼業	0	0	1	4,500,000	0.03	4.50	12	248,684,000	0.36	92.59	0	0	0	0	0.00	-
非鉄金属製造業	0	0	0	0	0.00	0.00	5	60,652,000	0.09	84.01	0	0	0	0	0.00	-
金属製品製造業	3	17,000,000	23	269,260,000	1.74	64.42	227	1,760,124,191	2.57	89.14	0	0	0	0	0.00	-
はん用機械器具製造業	2	78,000,000	9	119,800,000	0.78	263.88	43	258,211,000	0.38	97.47	0	0	0	0	0.00	-
生産用機械器具製造業	3	75,000,000	14	187,400,000	1.21	178.88	122	821,881,500	1.20	96.72	0	0	0	0	0.00	-
業務用機械器具製造業	0	0	1	20,000,000	0.13	100.00	11	69,645,000	0.10	96.47	0	0	0	0	0.00	-
電子部品・デバイス・電子回路製造業	1	10,000,000	5	173,000,000	1.12	692.00	13	221,529,000	0.32	202.09	0	0	0	0	0.00	-
電気機械器具製造業	2	31,000,000	6	59,872,000	0.39	89.49	66	601,935,400	0.88	100.40	0	0	0	0	0.00	-
情報通信機械器具製造業	0	0	0	0	0.00	-	1	2,104,000	0.00	48.26	0	0	0	0	0.00	-
輸送用機械器具製造業	1	1,700,000	3	8,700,000	0.06	16.73	30	234,977,000	0.34	102.31	0	0	0	0	0.00	-
その他の製造業	0	0	9	61,000,000	0.39	113.59	82	509,054,000	0.74	91.13	0	0	0	0	0.00	-
【製造業計】	42	610,068,861	195	2,496,003,524	16.16	106.36	1,597	13,116,439,717	19.15	91.15	3	71,474,000	32	339,317,170	34.65	308.94

2019年10月

☆☆ 業種別 保証利用状況 ☆☆

(単位：円、%)

	保証承諾						保証債務残高				代位弁済(元利)					
	当月		当年度累計				当年度累計				当月		当年度累計			
	件数	金額	件数	金額	金額構成比	金額前年比	件数	金額	金額構成比	金額前年比	件数	金額	件数	金額	金額構成比	金額前年比
電気業	0	0	0	0	0.00	-	15	52,953,200	0.08	76.03	0	0	0	0	0.00	-
水道業	0	0	1	12,000,000	0.08	-	2	29,774,000	0.04	-	0	0	0	0	0.00	-
【電気・ガス・熱供給・水道業計】	0	0	1	12,000,000	0.08	-	17	82,727,200	0.12	118.79	0	0	0	0	0.00	-
通信業	0	0	0	0	0.00	0.00	9	34,287,000	0.05	96.78	0	0	0	0	0.00	-
放送業	0	0	0	0	0.00	-	0	0	0.00	-	0	0	0	0	0.00	-
情報サービス業	4	58,000,000	12	99,300,000	0.64	107.82	62	351,021,000	0.51	89.47	0	0	0	0	0.00	0.00
インターネット附随サービス業	0	0	2	21,000,000	0.14	262.50	13	59,118,200	0.09	187.41	0	0	0	0	0.00	-
映像・音声・文字情報制作業	1	3,000,000	7	20,400,000	0.13	196.15	41	151,345,500	0.22	83.67	0	0	0	0	0.00	-
【情報通信業計】	5	61,000,000	21	140,700,000	0.91	107.82	125	595,771,700	0.87	93.06	0	0	0	0	0.00	0.00
鉄道業	0	0	1	50,000,000	0.32	-	2	51,555,000	0.08	483.68	0	0	0	0	0.00	-
道路旅客運送業	0	0	10	115,000,000	0.74	172.93	92	646,377,200	0.94	98.57	0	0	0	0	0.00	-
道路貨物運送業	10	222,300,000	55	843,600,000	5.46	133.91	383	3,674,370,900	5.36	94.22	0	0	6	28,566,134	2.92	-
水運業	1	5,000,000	7	114,000,000	0.74	107.95	53	538,576,200	0.79	83.40	0	0	0	0	0.00	-
倉庫業	0	0	0	0	0.00	-	5	57,678,000	0.08	94.27	0	0	0	0	0.00	-
運輸に附帯するサービス業	0	0	1	30,000,000	0.19	46.15	11	145,491,000	0.21	70.39	0	0	0	0	0.00	0.00
【運輸業、郵便業計】	11	227,300,000	74	1,152,600,000	7.46	132.93	546	5,114,048,300	7.47	93.33	0	0	6	28,566,134	2.92	514.53
各種商品卸売業	1	24,000,000	1	24,000,000	0.16	-	7	53,925,000	0.08	109.15	0	0	0	0	0.00	-
繊維・衣服等卸売業	0	0	7	126,800,000	0.82	59.75	94	950,003,200	1.39	87.34	0	0	4	27,665,969	2.83	2100.48
飲食料品卸売業	10	72,000,000	38	337,254,000	2.18	77.80	285	1,974,680,300	2.88	86.52	0	0	3	4,902,393	0.50	5.11
建築材料、鉱物・金属材料等卸売業	6	72,500,000	34	497,300,000	3.22	88.18	236	2,081,756,436	3.04	89.50	0	0	0	0	0.00	-
機械器具卸売業	3	21,000,000	33	297,140,000	1.92	62.32	257	1,649,146,500	2.41	89.74	2	2,251,428	4	17,694,672	1.81	48.72
その他の卸売業	4	22,000,000	32	321,400,000	2.08	55.65	283	1,729,615,900	2.53	85.48	1	3,018,015	11	92,153,118	9.41	132.94
各種商品小売業	0	0	3	27,000,000	0.17	-	17	68,200,000	0.10	48.62	0	0	8	81,960,656	8.37	-
繊維・衣服・身の回り品小売業	2	6,200,000	26	205,900,000	1.33	78.75	228	1,218,058,000	1.78	83.60	0	0	1	1,669,060	0.17	0.85
飲食料品小売業	5	39,000,000	47	291,900,000	1.89	101.11	291	1,354,169,100	1.98	93.83	0	0	5	15,711,992	1.60	39.00
機械器具小売業	8	97,500,000	85	737,510,000	4.77	141.04	429	2,669,739,000	3.90	103.37	0	0	4	7,618,056	0.78	32.40
その他の小売業	10	65,600,000	77	791,480,000	5.12	110.58	513	3,100,409,251	4.53	93.66	1	2,416,475	1	2,416,475	0.25	12.72
【卸売業・小売業計】	49	419,800,000	383	3,657,684,000	23.68	90.25	2,640	16,849,702,687	24.60	90.88	4	7,685,918	41	251,792,391	25.71	52.18
貸金業、クレジットカード業等非預金信用機関	0	0	0	0	0.00	-	0	0	0.00	-	0	0	0	0	0.00	-
保険業(保険媒介代理業、保険サービス業を含む)	0	0	7	34,800,000	0.23	232.00	21	84,369,500	0.12	139.01	0	0	0	0	0.00	-
【金融業・保険業計】	0	0	7	34,800,000	0.23	232.00	21	84,369,500	0.12	139.01	0	0	0	0	0.00	-
不動産取引業	4	46,000,000	21	258,600,000	1.67	154.39	108	948,806,400	1.39	113.72	0	0	0	0	0.00	-
不動産賃貸業・管理業	3	26,900,000	32	307,650,000	1.99	110.11	185	1,250,421,608	1.83	104.14	1	435,600	1	435,600	0.04	1.04
物品賃貸業	1	3,000,000	8	59,200,000	0.38	101.21	50	300,832,478	0.44	98.95	1	768,666	9	32,933,722	3.36	-

2019年10月

☆☆ 業種別 保証利用状況 ☆☆

(単位：円、%)

	保 証 承 諾						保 証 債 務 残 高				代 位 弁 済 (元 利)					
	当 月		当 年 度 累 計				当 年 度 累 計				当 月		当 年 度 累 計			
	件数	金 額	件数	金 額	金額構成比	金額前年比	件数	金 額	金額構成比	金額前年比	件数	金 額	件数	金 額	金額構成比	金額前年比
【不動産業・物品賃貸業計】	8	75,900,000	61	625,450,000	4.05	123.75	343	2,500,060,486	3.65	106.88	2	1,204,266	10	33,369,322	3.41	79.45
学術・開発研究機関	0	0	0	0	0.00	-	0	0	0.00	-	0	0	0	0	0.00	-
専門サービス業（他に分類されないもの）	4	20,500,000	30	125,700,000	0.81	145.49	169	379,708,090	0.55	92.64	0	0	4	2,130,486	0.22	89.52
広告業	1	2,000,000	8	55,500,000	0.36	430.23	63	321,569,200	0.47	106.63	0	0	0	0	0.00	0.00
技術サービス業（他に分類されないもの）	5	23,500,000	22	129,180,000	0.84	64.04	125	535,290,000	0.78	84.98	0	0	7	39,980,235	4.08	-
【学術研究、専門・技術サービス計】	10	46,000,000	60	310,380,000	2.01	103.11	357	1,236,567,290	1.81	92.19	0	0	11	42,110,721	4.30	411.55
宿泊業	0	0	3	31,000,000	0.20	61.63	69	650,824,000	0.95	92.25	0	0	0	0	0.00	0.00
飲食店	12	65,400,000	106	577,590,000	3.74	157.04	727	3,039,611,400	4.44	105.32	2	7,098,605	6	24,208,606	2.47	3345.09
持ち帰り・配達飲食サービス業	1	36,000,000	12	185,000,000	1.20	116.65	66	516,621,700	0.75	97.76	1	1,329,854	3	8,001,886	0.82	-
【宿泊業、飲食サービス業計】	13	101,400,000	121	793,590,000	5.14	137.61	862	4,207,057,100	6.14	102.11	3	8,428,459	9	32,210,492	3.29	54.61
洗濯・理容・美容・浴場業	5	29,400,000	20	154,300,000	1.00	113.31	202	772,883,076	1.13	108.83	0	0	3	3,244,643	0.33	35.03
その他の生活関連サービス業	2	20,500,000	13	183,800,000	1.19	97.09	92	697,562,467	1.02	86.87	0	0	11	143,616,167	14.67	-
娯楽業	2	15,000,000	4	33,300,000	0.22	51.87	42	266,056,000	0.39	99.59	0	0	0	0	0.00	0.00
【生活関連サービス業、娯楽業計】	9	64,900,000	37	371,400,000	2.40	95.31	336	1,736,501,543	2.54	97.54	0	0	14	146,860,810	15.00	1264.56
学校教育	0	0	0	0	0.00	-	7	15,317,000	0.02	86.73	0	0	0	0	0.00	-
その他の教育、学習支援業	3	8,600,000	18	121,900,000	0.79	104.64	85	485,177,500	0.71	122.53	0	0	0	0	0.00	0.00
【教育、学習支援業計】	3	8,600,000	18	121,900,000	0.79	104.64	92	500,494,500	0.73	121.00	0	0	0	0	0.00	0.00
医療業	1	3,000,000	38	301,300,000	1.95	76.11	261	1,559,284,600	2.28	100.96	0	0	0	0	0.00	0.00
社会保険・社会福祉・介護事業	4	70,700,000	25	248,300,000	1.61	91.39	148	1,311,570,000	1.91	101.56	0	0	0	0	0.00	-
【医療、福祉計】	5	73,700,000	63	549,600,000	3.56	82.32	409	2,870,854,600	4.19	101.23	0	0	0	0	0.00	0.00
廃棄物処理業	0	0	7	50,800,000	0.33	44.56	81	632,621,900	0.92	85.57	0	0	0	0	0.00	-
自動車整備業	3	12,000,000	25	159,800,000	1.03	131.31	157	616,998,400	0.90	91.37	0	0	0	0	0.00	0.00
機械等修理業（別掲を除く）	0	0	6	47,200,000	0.31	95.16	45	142,021,000	0.21	113.34	0	0	0	0	0.00	-
職業紹介・労働者派遣業	1	5,000,000	4	29,000,000	0.19	59.18	27	218,233,000	0.32	73.73	0	0	2	6,480,361	0.66	-
その他の事業サービス業	3	11,000,000	28	218,150,000	1.41	109.35	180	862,866,610	1.26	97.03	0	0	4	23,135,149	2.36	712.39
その他のサービス業	0	0	1	30,000,000	0.19	-	1	27,000,000	0.04	-	0	0	0	0	0.00	-
【サービス業（他に分類されない）計】	7	28,000,000	71	534,950,000	3.46	100.22	491	2,499,740,910	3.65	91.73	0	0	6	29,615,510	3.02	789.53
分類不能の産業	0	0	0	0	0.00	-	0	0	0.00	-	0	0	0	0	0.00	-
【分類不能の産業計】	0	0	0	0	0.00	-	0	0	0.00	-	0	0	0	0	0.00	-
☆☆ 総 合 計 ☆☆	228	2,305,938,861	1,608	15,447,471,524	100.00	109.14	10,654	68,492,796,454	100.00	95.42	13	90,096,728	152	979,266,108	100.00	108.86

2019年10月

☆☆ 承諾金額別 保証利用状況 ☆☆

(単位：円、%)

	保 証 承 諾						保 証 債 務 残 高				代 位 弁 済 (元 利)					
	当 月		当 年 度 累 計				当 年 度 累 計				当 月		当 年 度 累 計			
	件数	金 額	件数	金 額	金額構成比	金額前年比	件数	金 額	金額構成比	金額前年比	件数	金 額	件数	金 額	金額構成比	金額前年比
0万円超～ 30万円	1	300,000	3	796,663	0.01	-	8	1,189,363	0.00	81.91	0	0	0	0	0.00	-
30万円超～ 50万円	0	0	5	2,430,000	0.02	49.59	52	12,090,900	0.02	72.85	0	0	0	0	0.00	0.00
50万円超～ 100万円	12	12,000,000	78	74,590,000	0.48	89.59	537	271,156,400	0.40	77.23	1	435,600	4	921,517	0.09	28.62
100万円超～ 150万円	10	14,270,000	50	69,920,000	0.45	96.22	301	240,881,600	0.35	91.59	0	0	4	2,623,094	0.27	67.83
150万円超～ 200万円	17	33,700,000	120	236,590,000	1.53	110.43	709	788,665,300	1.15	96.42	2	2,072,751	7	9,089,757	0.93	90.21
200万円超～ 250万円	1	2,500,000	43	104,540,000	0.68	117.17	245	357,252,000	0.52	108.76	1	997,798	5	5,267,555	0.54	222.48
250万円超～ 300万円	30	88,685,613	214	638,055,613	4.13	110.25	1,209	2,100,528,026	3.07	98.22	2	2,088,661	13	20,618,345	2.11	106.93
300万円超～ 400万円	11	42,600,000	102	389,160,000	2.52	91.08	699	1,495,014,900	2.18	94.47	1	1,329,854	13	34,163,178	3.49	311.68
400万円超～ 500万円	37	184,000,000	244	1,206,070,000	7.81	105.89	1,329	4,134,327,927	6.04	102.21	2	5,434,490	17	51,598,747	5.27	116.95
500万円超～ 600万円	11	65,400,000	60	355,024,000	2.30	110.38	416	1,395,323,700	2.04	90.82	0	0	9	31,634,171	3.23	194.32
600万円超～ 700万円	5	35,000,000	55	374,636,000	2.43	109.57	357	1,475,810,521	2.15	92.98	2	12,433,574	11	44,814,546	4.58	149.23
700万円超～ 800万円	6	46,900,000	33	259,930,000	1.68	72.33	365	1,635,751,000	2.39	87.94	0	0	7	29,806,507	3.04	389.81
800万円超～ 900万円	5	43,100,000	29	252,640,000	1.64	125.57	219	1,121,338,400	1.64	91.87	0	0	7	30,125,678	3.08	144.35
900万円超～ 10百万円	24	239,200,000	200	1,996,070,000	12.92	102.32	1,185	7,394,353,900	10.80	98.97	0	0	11	53,220,682	5.43	57.97
10百万円超～ 15百万円	16	219,483,248	101	1,383,253,248	8.95	138.78	852	6,770,432,230	9.88	94.15	0	0	16	157,085,297	16.04	183.75
15百万円超～ 20百万円	17	317,000,000	104	1,994,806,000	12.91	140.77	766	8,652,300,086	12.63	95.55	0	0	15	171,203,949	17.48	291.43
20百万円超～ 25百万円	4	96,000,000	34	806,300,000	5.22	86.68	342	4,782,128,600	6.98	93.89	0	0	4	74,314,277	7.59	119.45
25百万円超～ 30百万円	7	204,500,000	50	1,477,600,000	9.57	122.01	361	6,360,897,400	9.29	92.90	0	0	5	96,619,702	9.87	73.03
30百万円超～ 35百万円	4	133,300,000	19	648,760,000	4.20	72.45	180	3,745,140,000	5.47	100.76	0	0	0	0	0.00	-
35百万円超～ 5千万円	6	253,000,000	48	2,122,800,000	13.74	107.02	397	10,800,229,462	15.77	97.61	2	65,304,000	3	108,091,106	11.04	40.74
5千万円超～ 6千万円	1	55,000,000	5	280,000,000	1.81	44.62	74	2,779,564,739	4.06	87.18	0	0	1	58,068,000	5.93	166.13
6千万円超～ 7千万円	2	140,000,000	7	470,000,000	3.04	353.38	23	926,323,000	1.35	105.59	0	0	0	0	0.00	-
7千万円超～ 8千万円	1	80,000,000	4	303,500,000	1.96	379.38	23	956,225,000	1.40	81.92	0	0	0	0	0.00	-
8千万円超～ 1.0億円	0	0	0	0	0.00	0.00	4	272,462,000	0.40	83.59	0	0	0	0	0.00	-
1.0億円超～ 1.2億円	0	0	0	0	0.00	-	0	0	0.00	-	0	0	0	0	0.00	-
1.2億円超～ 1.5億円	0	0	0	0	0.00	-	1	23,410,000	0.03	77.39	0	0	0	0	0.00	-
1.5億円超～ 2.0億円	0	0	0	0	0.00	-	0	0	0.00	-	0	0	0	0	0.00	-
2.0億円超	0	0	0	0	0.00	-	0	0	0.00	-	0	0	0	0	0.00	-
☆☆ 総 合 計 ☆☆	228	2,305,938,861	1,608	15,447,471,524	100.00	109.14	10,654	68,492,796,454	100.00	95.42	13	90,096,728	152	979,266,108	100.00	108.86

2019年10月

☆☆ 保証期間別 保証利用状況 ☆☆

(単位：円、%)

	保 証 承 諾						保 証 債 務 残 高				代 位 弁 済 (元 利)					
	当 月		当 年 度 累 計				当 年 度 累 計				当 月		当 年 度 累 計			
	件数	金 額	件数	金 額	金額構成比	金額前年比	件数	金 額	金額構成比	金額前年比	件数	金 額	件数	金 額	金額構成比	金額前年比
3ヶ月以内	1	1,000,000	4	23,490,000	0.15	35.32	8	69,509,000	0.10	58.94	0	0	1	4,660,276	0.48	-
3ヶ月超～6ヶ月以内	4	33,268,861	17	124,135,524	0.80	86.30	34	267,781,524	0.39	102.01	0	0	1	4,983,250	0.51	82.65
6ヶ月超～1ヶ年以内	33	187,900,000	206	1,957,654,000	12.67	91.94	424	4,544,135,188	6.63	86.60	0	0	8	134,784,008	13.76	160.84
1ヶ年超～2ヶ年以内	8	84,700,000	55	496,116,000	3.21	265.76	142	1,170,975,551	1.71	86.78	0	0	0	0	0.00	-
2ヶ年超～3ヶ年以内	9	42,600,000	81	334,070,000	2.16	106.26	321	681,567,300	1.00	95.67	0	0	2	5,808,489	0.59	1956.89
3ヶ年超～4ヶ年以内	1	1,000,000	29	107,610,000	0.70	77.57	146	297,384,700	0.43	80.35	0	0	1	1,631,036	0.17	-
4ヶ年超～5ヶ年以内	86	632,470,000	612	4,603,170,000	29.80	101.69	4,447	18,199,254,100	26.57	92.27	7	6,924,664	63	215,044,890	21.96	90.71
5ヶ年超～6ヶ年以内	5	17,600,000	61	289,980,000	1.88	96.86	373	1,553,122,002	2.27	100.01	0	0	2	16,347,394	1.67	2071.40
6ヶ年超～7ヶ年以内	32	394,600,000	244	2,687,774,000	17.40	109.29	2,052	14,111,989,800	20.60	94.48	2	8,586,475	32	183,465,672	18.74	80.80
7ヶ年超～8ヶ年以内	4	38,000,000	20	229,600,000	1.49	195.59	121	891,608,700	1.30	127.48	0	0	0	0	0.00	0.00
8ヶ年超～9ヶ年以内	1	20,000,000	8	66,700,000	0.43	75.88	45	451,241,000	0.66	104.84	0	0	0	0	0.00	0.00
9ヶ年超～10ヶ年以内	41	786,100,000	263	4,352,472,000	28.18	123.04	2,423	24,375,365,400	35.59	99.18	4	74,585,589	42	412,541,093	42.13	124.56
10ヶ年超～15ヶ年以内	2	32,000,000	5	115,000,000	0.74	78.44	80	1,131,368,108	1.65	107.13	0	0	0	0	0.00	-
15ヶ年超	1	34,700,000	3	59,700,000	0.39	-	38	747,494,081	1.09	100.61	0	0	0	0	0.00	-
☆☆ 総合計 ☆☆	228	2,305,938,861	1,608	15,447,471,524	100.00	109.14	10,654	68,492,796,454	100.00	95.42	13	90,096,728	152	979,266,108	100.00	108.86

2019年10月

☆☆ 資金使途別 保証利用状況 ☆☆

(単位：円，%)

	保証承諾						保証債務残高				代位弁済(元利)					
	当月		当年度累計				当年度累計				当月		当年度累計			
	件数	金額	件数	金額	金額構成比	金額前年比	件数	金額	金額構成比	金額前年比	件数	金額	件数	金額	金額構成比	金額前年比
運転	188	1,868,938,861	1,315	13,249,481,524	85.77	103.61	9,070	60,018,946,965	87.63	94.62	10	82,562,523	140	930,534,165	95.02	108.04
設備	14	232,000,000	114	815,660,000	5.28	146.92	841	3,872,184,901	5.65	101.84	2	6,699,174	5	19,634,951	2.01	97.79
運転・設備	26	205,000,000	179	1,382,330,000	8.95	170.49	743	4,601,664,588	6.72	101.19	1	835,031	7	29,096,992	2.97	159.37
☆☆ 総合計 ☆☆	228	2,305,938,861	1,608	15,447,471,524	100.00	109.14	10,654	68,492,796,454	100.00	95.42	13	90,096,728	152	979,266,108	100.00	108.86