

各種保証利用状況

2019年11月

[保証の推移](#)

[事業概況](#)

[金融機関別](#)

[代理貸付別](#)

[協会制度群別](#)

[地区別](#)

[業種別](#)

[承諾金額別](#)

[保証期間別](#)

[資金使途別](#)

香川県信用保証協会

保 証 の 推 移

(1) 保証状況

(単位：千円，%)

項目	区分	11月中				2019年度中			
		件数	金額	対前年比		件数	金額	対前年比	
				件数	金額			件数	金額
保証承諾		248	2,848,141	102.90	117.69	1,856	18,295,613	105.63	110.39
保証債務残高						10,609	68,619,264	92.87	95.94
代位弁済(元利)		22	107,812	115.79	124.37	174	1,087,078	122.54	110.22

(2) 月別推移表

保証承諾

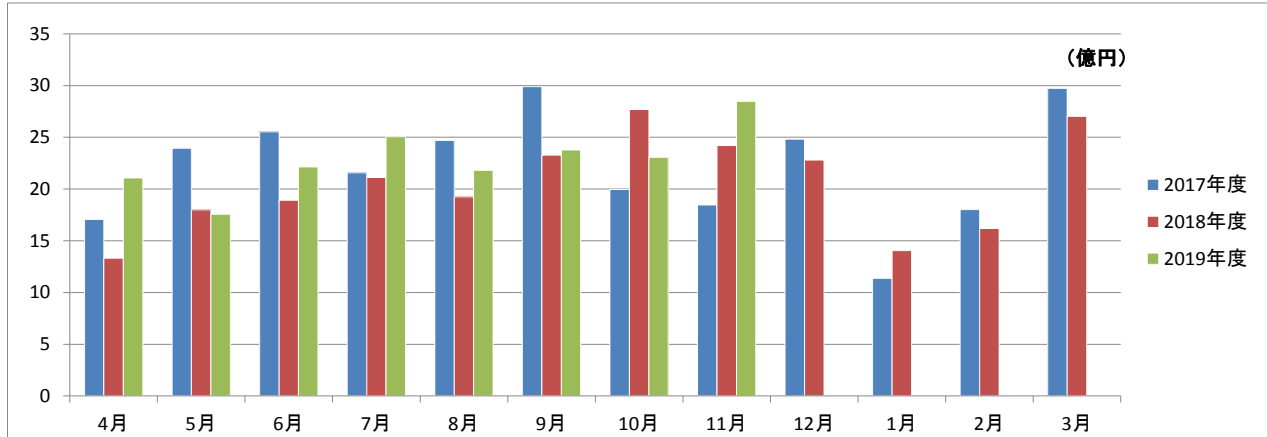

保証債務残高

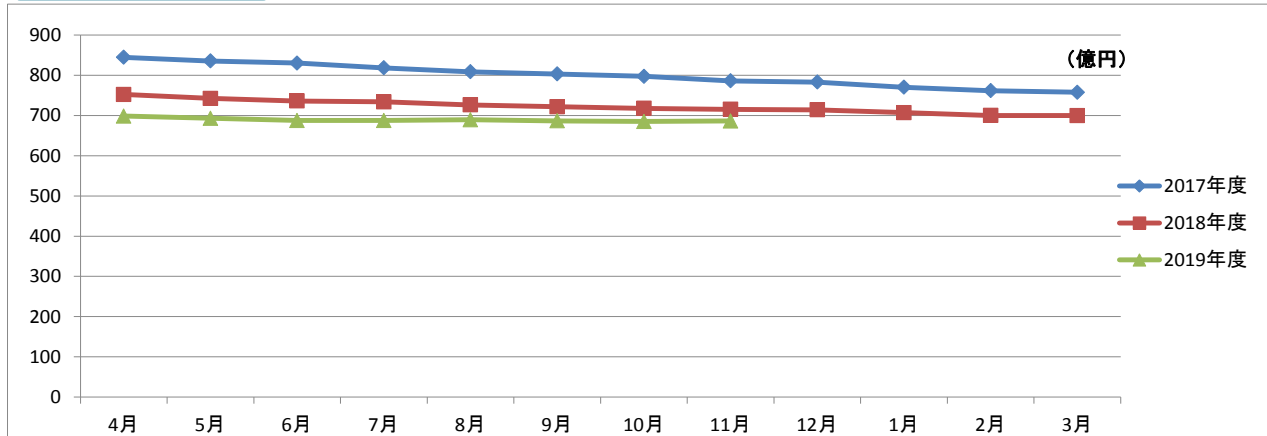

代位弁済

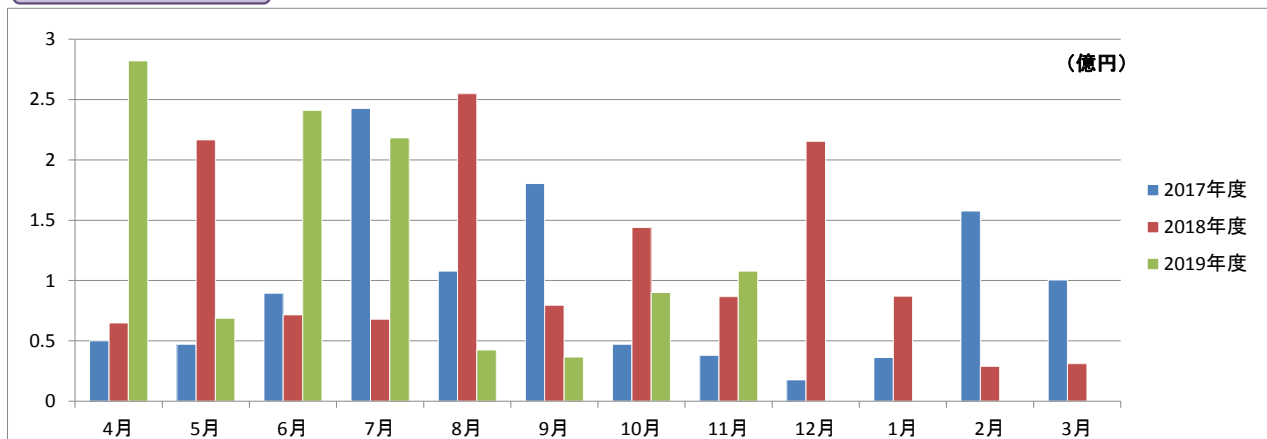

事業概況

2019年11月30日現在

(単位:円, %)

当 月 中		項 目		当 月 末		
件 数	金 額			件 数	金 額	前年同月比
/	/	保 証 申 込	期 首 繰 越 (A)	28	238,350,000	/
271	3,336,041,000		本 年 度 中 (B)	1,889	18,992,323,524	112.24
0	0	拒 絶 (C)		0	0	
3	102,500,000	申 込 取 消 (D)		22	321,061,000	247.58
/	1,000,000	査 定 減 額 (E)		/	50,100,000	50.25
/	/	調 査 中 (F)		39	563,900,000	225.47
/	/	保 証 承 諾	期 首 繰 越 (G)	11,175	71,512,511,810	/
248	2,848,141,000		本 年 度 中 (H)	1,856	18,295,612,524	110.39
2	13,000,000	保 証 後 取 消 (I)		20	294,500,000	352.27
239	2,068,063,642	償 還 (J)		2,085	18,120,955,346	90.99
22	107,169,000	代 位 弁 済 (元 金) (K)		174	1,082,264,176	110.33
/	/	貸 付 報 告 未 着 (L)		143	1,691,141,000	144.67
/	/	保 証 債 務 残 高 (M)		10,609	68,619,263,812	95.94
/	/	代 位 弁 済	期 首 繰 越 (N)	232	327,300,461	/
22	107,169,000		本 年 度 中 元 金	174	1,082,264,176	110.33
/	642,609		本 年 度 中 利 息	/	4,813,541	89.82
22	107,811,609		本 年 度 中 計 (O)	174	1,087,077,717	110.22
0	254,235	回 収 (P)		9	89,194,967	1,135.85
0	0	償 却 (Q)		3	69,927,017	
/	/	求 償 権 残 高 (R)		394	1,255,256,194	96.19

2019年11月

☆☆ 金融機関別 保証利用状況 ☆☆

(単位：円、%)

	保 証 承 諾						保 証 債 務 残 高				代 位 弁 済 (元 利)					
	当 月		当 年 度 累 計				当 年 度 累 計				当 月		当 年 度 累 計			
	件数	金 額	件数	金 額	金額構成比	金額前年比	件数	金 額	金額構成比	金額前年比	件数	金 額	件数	金 額	金額構成比	金額前年比
みずほ銀行	0	0	2	25,000,000	0.14	45.45	11	96,603,000	0.14	78.80	0	0	0	0	0.00	-
三菱UFJ銀行	0	0	0	0	0.00	-	12	143,021,502	0.21	73.10	0	0	0	0	0.00	-
三井住友銀行	0	0	2	40,000,000	0.22	200.00	5	73,518,000	0.11	101.48	0	0	1	2,640,590	0.24	-
りそな銀行	0	0	0	0	0.00	-	0	0	0.00	0.00	0	0	0	0	0.00	-
中国銀行	16	173,400,000	129	1,454,920,000	7.95	145.99	866	5,733,973,836	8.36	84.68	3	4,301,293	32	240,529,573	22.13	163.95
阿波銀行	3	75,000,000	17	387,465,524	2.12	572.33	42	649,984,524	0.95	175.49	0	0	1	6,170,000	0.57	-
百十四銀行	84	1,163,840,000	606	6,236,052,000	34.08	109.86	3,952	25,367,597,686	36.97	95.98	11	73,608,760	45	306,707,759	28.21	235.73
伊予銀行	0	0	14	192,000,000	1.05	103.84	120	1,020,587,800	1.49	87.15	0	0	0	0	0.00	0.00
四国銀行	5	46,000,000	34	235,300,000	1.29	121.54	202	1,389,902,500	2.03	88.17	0	0	0	0	0.00	0.00
徳島銀行	0	0	10	157,000,000	0.86	130.83	46	601,561,672	0.88	103.25	0	0	0	0	0.00	0.00
香川銀行	66	591,701,000	394	3,975,031,000	21.73	98.28	2,248	14,986,754,351	21.84	95.36	4	8,847,870	40	296,077,517	27.24	88.41
愛媛銀行	2	23,000,000	24	169,000,000	0.92	98.54	147	570,781,246	0.83	100.14	0	0	0	0	0.00	0.00
高知銀行	1	2,000,000	2	3,000,000	0.02	30.00	25	97,443,400	0.14	74.11	0	0	0	0	0.00	0.00
おかやま信用金庫	0	0	1	2,000,000	0.01	50.00	2	5,304,000	0.01	-	0	0	0	0	0.00	-
高松信用金庫	45	409,900,000	391	3,683,174,000	20.13	104.64	1,774	11,622,761,506	16.94	105.85	0	0	41	188,118,124	17.30	133.75
観音寺信用金庫	21	330,300,000	165	1,384,350,000	7.57	104.10	819	5,154,459,589	7.51	93.27	4	21,053,686	10	43,133,021	3.97	183.74
商工組合中央金庫	1	12,000,000	4	84,000,000	0.46	525.00	47	387,504,800	0.56	73.47	0	0	0	0	0.00	-
香川県信用組合	4	21,000,000	61	267,320,000	1.46	163.55	291	717,504,400	1.05	93.48	0	0	4	3,701,133	0.34	14.43
☆☆ 総合計 ☆☆	248	2,848,141,000	1,856	18,295,612,524	100.00	110.39	10,609	68,619,263,812	100.00	95.94	22	107,811,609	174	1,087,077,717	100.00	110.22

2019年11月

☆☆ 代理貸付別 保証利用状況 ☆☆

(単位：円，%)

	保 証 承 諾						保 証 債 務 残 高				代 位 弁 済 (元 利)					
	当 月		当 年 度 累 計				当 年 度 累 計				当 月		当 年 度 累 計			
	件数	金 額	件数	金 額	金額構成比	金額前年比	件数	金 額	金額構成比	金額前年比	件数	金 額	件数	金 額	金額構成比	金額前年比
直貸	248	2,848,141,000	1,856	18,295,612,524	100.00	110.39	10,606	68,610,555,012	99.99	95.95	22	107,811,609	174	1,087,077,717	100.00	110.22
商工組合中央金庫	0	0	0	0	0.00	-	3	8,708,800	0.01	55.75	0	0	0	0	0.00	-
☆☆ 総合計 ☆☆	248	2,848,141,000	1,856	18,295,612,524	100.00	110.39	10,609	68,619,263,812	100.00	95.94	22	107,811,609	174	1,087,077,717	100.00	110.22

2019年11月

☆☆ 協会制度群別 保証利用状況 ☆☆☆

(単位：円、%)

	保 証 承 諾						保 証 債 務 残 高				代 位 弁 済 (元 利)					
	当 月		当 年 度 累 計				当 年 度 累 計				当 月		当 年 度 累 計			
	件数	金 額	件数	金 額	金額構成比	金額前年比	件数	金 額	金額構成比	金額前年比	件数	金 額	件数	金 額	金額構成比	金額前年比
普通保証	78	1,321,700,000	524	7,857,710,000	42.95	135.95	2,412	24,006,097,316	34.98	110.01	3	17,417,962	38	318,948,631	29.34	153.20
【普通保証計】	78	1,321,700,000	524	7,857,710,000	42.95	135.95	2,412	24,006,097,316	34.98	110.01	3	17,417,962	38	318,948,631	29.34	153.20
改善サポート	0	0	4	32,465,524	0.18	-	50	607,918,345	0.89	87.75	1	7,028,383	2	31,585,839	2.91	62.49
経保GL	0	0	0	0	0.00	-	1	5,393,000	0.01	25.03	0	0	0	0	0.00	-
特定社債	0	0	1	24,000,000	0.13	100.00	6	73,120,000	0.11	68.93	0	0	0	0	0.00	-
流動資産担保	1	80,000,000	7	278,400,000	1.52	290.00	12	352,080,000	0.51	73.35	0	0	0	0	0.00	-
経営力強化	0	0	7	196,372,000	1.07	39.25	105	1,656,765,000	2.41	92.73	0	0	0	0	0.00	-
金融安定化	0	0	0	0	0.00	-	4	45,086,000	0.07	95.13	0	0	0	0	0.00	-
全国緊急	0	0	0	0	0.00	-	209	1,212,994,100	1.77	77.31	1	3,635,724	5	15,752,085	1.45	33.66
条変改善借換	0	0	0	0	0.00	0.00	3	65,935,000	0.10	58.83	0	0	0	0	0.00	-
財務型	0	0	2	80,000,000	0.44	-	2	75,980,000	0.11	-	0	0	0	0	0.00	-
カードローン	2	10,000,000	14	76,000,000	0.42	122.58	28	141,678,573	0.21	96.12	0	0	0	0	0.00	-
手形貸付根	3	39,000,000	50	496,450,000	2.71	103.20	75	746,695,000	1.09	95.43	0	0	0	0	0.00	-
手形割引根	1	2,000,000	1	2,000,000	0.01	100.00	1	650,000	0.00	21.67	0	0	0	0	0.00	-
当座貸越根	3	15,000,000	27	377,500,000	2.06	182.37	46	827,395,478	1.21	81.48	0	0	0	0	0.00	-
長期経営資金	0	0	0	0	0.00	-	3	49,009,000	0.07	52.92	0	0	0	0	0.00	-
グローアップ	4	19,000,000	42	153,500,000	0.84	158.25	61	215,530,000	0.31	134.12	0	0	1	3,532,123	0.32	-
経営サポート	0	0	0	0	0.00	-	9	143,394,000	0.21	73.06	0	0	0	0	0.00	-
パワーアップ	2	31,000,000	24	565,000,000	3.09	42.37	237	3,961,347,800	5.77	95.44	0	0	1	27,612,561	2.54	79.55
コラボさぬき	0	0	2	35,000,000	0.19	48.41	29	353,493,000	0.52	75.58	0	0	1	16,881,632	1.55	-
ステップアップ	54	265,200,000	388	1,799,820,000	9.84	103.71	1,576	4,784,904,200	6.97	108.88	1	3,416,652	28	84,099,287	7.74	196.31
経営安定関連	2	50,000,000	6	96,000,000	0.52	192.00	115	1,061,021,000	1.55	74.11	0	0	4	75,701,014	6.96	75.10
創業関連	0	0	3	9,500,000	0.05	20.61	72	164,891,700	0.24	80.24	1	7,784,690	1	7,784,690	0.72	277.37
創業等関連	0	0	0	0	0.00	-	5	11,052,000	0.02	70.63	0	0	0	0	0.00	-
小口零細企業	0	0	1	1,000,000	0.01	-	3	1,521,000	0.00	135.44	0	0	0	0	0.00	-
地域産業資源	0	0	0	0	0.00	-	1	2,140,000	0.00	92.24	0	0	0	0	0.00	-
ニューアシスト	3	6,800,000	24	159,800,000	0.87	91.94	87	433,242,000	0.63	120.26	0	0	0	0	0.00	-
アシストS	1	5,000,000	7	45,000,000	0.25	72.00	25	151,881,000	0.22	245.07	0	0	0	0	0.00	-
インバウンド	0	0	1	2,000,000	0.01	12.12	6	28,543,000	0.04	230.56	0	0	0	0	0.00	-
【協会制度保証計】	76	523,000,000	611	4,429,807,524	24.21	88.50	2,771	17,173,660,196	25.03	93.59	4	21,865,449	43	262,949,231	24.19	93.31
県商店活	0	0	0	0	0.00	0.00	3	8,581,000	0.01	112.95	0	0	0	0	0.00	-
経安長期	55	513,900,000	405	3,198,090,000	17.48	103.79	2,498	10,762,386,000	15.68	95.50	6	13,089,097	38	138,681,340	12.76	168.05
経安短期	9	43,500,000	106	654,474,000	3.58	81.29	169	1,088,084,000	1.59	87.69	0	0	2	5,883,981	0.54	19.22
経営活性化	1	1,240,000	12	47,750,000	0.26	215.09	78	254,923,000	0.37	85.69	0	0	0	0	0.00	0.00

2019年11月

☆☆ 協会制度群別 保証利用状況 ☆☆

(単位：円、%)

	保 証 承 諾						保 証 債 務 残 高				代 位 弁 済 (元 利)					
	当 月		当 年 度 累 計				当 年 度 累 計				当 月		当 年 度 累 計			
	件数	金 額	件数	金 額	金額構成比	金額前年比	件数	金 額	金額構成比	金額前年比	件数	金 額	件数	金 額	金額構成比	金額前年比
県ベンチャー	0	0	0	0	0.00	-	2	6,691,000	0.01	21.61	0	0	2	17,860,956	1.64	-
新規創業一般	4	48,000,000	32	178,200,000	0.97	183.52	156	425,601,600	0.62	125.90	0	0	1	3,940,528	0.36	206.31
県環境保全施設	0	0	0	0	0.00	-	3	5,796,000	0.01	56.10	1	2,852,134	1	2,852,134	0.26	-
県新事業進出	0	0	0	0	0.00	0.00	10	115,323,000	0.17	92.74	1	603,334	1	603,334	0.06	-
経済変動対策	16	237,800,000	107	1,479,700,000	8.09	96.96	2,095	12,749,073,300	18.58	80.28	5	38,712,710	38	248,358,198	22.85	71.78
県再生支援	2	94,001,000	11	214,001,000	1.17	325.68	134	1,236,299,000	1.80	88.19	2	13,270,923	6	76,818,341	7.07	1315.01
県小口零細	0	0	3	17,000,000	0.09	-	6	19,773,000	0.03	351.83	0	0	0	0	0.00	-
新規創業開業	1	3,000,000	5	23,100,000	0.13	210.00	28	93,448,000	0.14	103.39	0	0	0	0	0.00	-
緊急経営改善	0	0	0	0	0.00	-	20	38,018,000	0.06	92.29	0	0	0	0	0.00	0.00
県20年湯水	0	0	0	0	0.00	-	1	3,167,000	0.00	81.98	0	0	0	0	0.00	-
地震対策緊急	0	0	0	0	0.00	-	10	75,460,400	0.11	73.28	0	0	1	3,481,815	0.32	42.89
県小口零細緊急	0	0	0	0	0.00	-	0	0	0.00	0.00	0	0	0	0	0.00	-
県アスベスト	0	0	0	0	0.00	-	1	5,740,000	0.01	93.78	0	0	0	0	0.00	-
県16年災害	0	0	0	0	0.00	-	3	6,556,000	0.01	70.32	0	0	1	2,376,123	0.22	-
県セーフティ	0	0	0	0	0.00	-	16	45,365,000	0.07	87.93	0	0	2	4,323,105	0.40	-
県連鎖倒産防止	0	0	0	0	0.00	-	1	13,999,000	0.02	99.36	0	0	0	0	0.00	-
県熊本地震	0	0	0	0	0.00	-	1	21,000,000	0.03	87.50	0	0	0	0	0.00	-
【県制度融資保証計】	88	941,441,000	681	5,812,315,000	31.77	102.66	5,235	26,975,284,300	39.31	87.15	15	68,528,198	93	505,179,855	46.47	101.79
県・市町小口	5	17,000,000	38	145,780,000	0.80	180.91	183	391,509,000	0.57	122.52	0	0	0	0	0.00	-
【県・市町協調制度計】	5	17,000,000	38	145,780,000	0.80	180.91	183	391,509,000	0.57	122.52	0	0	0	0	0.00	-
丸亀市新風融資	0	0	1	5,000,000	0.03	333.33	5	15,213,000	0.02	180.89	0	0	0	0	0.00	-
丸亀市団扇工業	1	45,000,000	1	45,000,000	0.25	100.00	3	57,500,000	0.08	85.19	0	0	0	0	0.00	-
【市制度融資保証計】	1	45,000,000	2	50,000,000	0.27	107.53	8	72,713,000	0.11	95.79	0	0	0	0	0.00	-
☆☆ 総合計 ☆☆	248	2,848,141,000	1,856	18,295,612,524	100.00	110.39	10,609	68,619,263,812	100.00	95.94	22	107,811,609	174	1,087,077,717	100.00	110.22

2019年11月

☆☆ 地区別 保証利用状況 ☆☆

(単位：円、%)

	保 証 承 諾						保 証 債 務 残 高				代 位 弁 済 (元 利)					
	当 月		当 年 度 累 計				当 年 度 累 計				当 月		当 年 度 累 計			
	件数	金 額	件数	金 額	金額構成比	金額前年比	件数	金 額	金額構成比	金額前年比	件数	金 額	件数	金 額	金額構成比	金額前年比
高松市	118	1,283,640,000	884	9,278,216,000	50.71	112.78	4,903	33,220,396,952	48.41	98.75	4	20,590,996	84	538,543,562	49.54	100.17
丸亀市	24	274,600,000	188	1,822,860,000	9.96	120.11	1,141	7,017,904,548	10.23	96.54	1	4,119,692	9	46,994,680	4.32	235.69
坂出市	8	68,600,000	82	687,550,000	3.76	69.46	529	3,509,721,421	5.11	91.51	0	0	12	51,224,483	4.71	29.71
善通寺市	7	70,000,000	56	430,265,524	2.35	181.28	255	1,482,156,124	2.16	98.72	2	1,679,561	7	75,010,266	6.90	99.37
観音寺市	17	224,300,000	140	1,240,790,000	6.78	111.06	723	4,595,186,500	6.70	92.12	3	16,933,994	12	42,097,767	3.87	98.02
さぬき市	15	117,800,000	86	579,100,000	3.17	117.30	435	2,347,305,136	3.42	89.60	0	0	11	67,782,334	6.24	264.78
東かがわ市	7	147,001,000	51	564,945,000	3.09	77.91	367	2,402,472,500	3.50	89.67	8	57,333,939	11	65,116,025	5.99	419.37
三豊市	15	218,200,000	126	1,184,590,000	6.47	139.95	661	3,987,616,558	5.81	90.89	0	0	3	8,352,855	0.77	-
小豆郡 土庄町	6	139,800,000	23	344,800,000	1.88	112.72	162	1,110,810,100	1.62	92.57	0	0	1	1,568,179	0.14	10.73
小豆郡 小豆島町	5	35,500,000	37	530,406,000	2.90	181.43	258	1,840,400,000	2.68	95.53	0	0	0	0	0.00	0.00
木田郡 三木町	7	103,300,000	42	433,210,000	2.37	134.25	251	1,535,842,200	2.24	109.03	0	0	4	16,435,948	1.51	-
香川郡 直島町	1	32,000,000	4	70,800,000	0.39	177.00	23	166,516,000	0.24	110.40	0	0	0	0	0.00	-
綾歌郡 宇多津町	4	38,900,000	35	333,930,000	1.83	145.48	199	1,263,499,978	1.84	92.16	3	4,301,293	10	133,650,585	12.29	5682.36
綾歌郡 綾川町	6	61,000,000	28	241,700,000	1.32	55.42	217	1,140,266,495	1.66	89.90	0	0	6	20,071,031	1.85	666.66
仲多度郡 琴平町	1	5,000,000	21	183,300,000	1.00	111.43	136	902,252,500	1.31	90.47	0	0	0	0	0.00	0.00
仲多度郡 多度津町	4	15,500,000	34	248,200,000	1.36	77.64	220	1,261,754,300	1.84	91.83	0	0	1	14,000,046	1.29	-
仲多度郡 まんのう町	3	13,000,000	19	120,950,000	0.66	39.13	129	835,162,500	1.22	92.58	1	2,852,134	3	6,229,956	0.57	-
☆☆ 総合計 ☆☆	248	2,848,141,000	1,856	18,295,612,524	100.00	110.39	10,609	68,619,263,812	100.00	95.94	22	107,811,609	174	1,087,077,717	100.00	110.22

2019年11月

☆☆ 業種別 保証利用状況 ☆☆

(単位：円、%)

	保証承諾						保証債務残高				代位弁済(元利)					
	当月		当年度累計				当年度累計				当月		当年度累計			
	件数	金額	件数	金額	金額構成比	金額前年比	件数	金額	金額構成比	金額前年比	件数	金額	件数	金額	金額構成比	金額前年比
農業	1	3,000,000	2	4,470,000	0.02	-	6	4,359,500	0.01	185.67	0	0	0	0	0.00	-
林業	0	0	0	0	0.00	-	1	4,950,000	0.01	73.33	0	0	0	0	0.00	-
【農業、林業計】	1	3,000,000	2	4,470,000	0.02	-	7	9,309,500	0.01	102.32	0	0	0	0	0.00	-
鉱業・採石業・砂利採取業	0	0	2	4,500,000	0.02	39.13	27	223,765,000	0.33	82.84	0	0	0	0	0.00	-
【鉱業・採石業・砂利採取業計】	0	0	2	4,500,000	0.02	39.13	27	223,765,000	0.33	82.84	0	0	0	0	0.00	-
総合工事業	22	242,900,000	212	2,679,894,000	14.65	131.18	1,078	8,383,567,500	12.22	98.64	0	0	10	36,760,628	3.38	36.41
職別工事業(設備工事業を除く)	31	331,800,000	238	1,766,020,000	9.65	126.72	1,070	5,379,012,021	7.84	104.36	2	5,663,046	11	35,035,888	3.22	806.21
設備工事業	18	164,040,000	114	933,270,000	5.10	125.67	626	3,171,809,900	4.62	104.76	0	0	4	9,290,088	0.85	11.90
【建設業計】	71	738,740,000	564	5,379,184,000	29.40	128.71	2,774	16,934,389,421	24.68	101.52	2	5,663,046	25	81,086,604	7.46	44.22
食料品製造業	3	40,500,000	41	480,071,524	2.62	73.08	318	2,902,518,124	4.23	91.44	8	57,333,939	11	128,807,939	11.85	205.69
飲料・たばこ・飼料製造業	0	0	0	0	0.00	0.00	13	75,241,000	0.11	50.80	0	0	0	0	0.00	-
繊維工業	0	0	17	284,700,000	1.56	189.17	101	796,881,000	1.16	97.18	0	0	5	21,451,766	1.97	90.95
木材・木製品製造業(家具を除く)	1	3,000,000	7	95,750,000	0.52	120.36	52	457,220,000	0.67	90.97	0	0	0	0	0.00	-
家具・装備品製造業	0	0	15	117,720,000	0.64	104.41	88	493,490,600	0.72	87.02	0	0	1	14,000,046	1.29	108.09
パルプ・紙・紙加工品製造業	0	0	2	15,000,000	0.08	115.38	21	246,065,000	0.36	77.77	0	0	0	0	0.00	-
印刷・同関連業	2	6,000,000	18	153,870,000	0.84	51.27	133	1,102,092,000	1.61	83.75	0	0	5	95,534,695	8.79	-
化学工業	1	70,000,000	5	188,200,000	1.03	1882.00	18	234,104,000	0.34	186.63	0	0	0	0	0.00	0.00
石油製品・石炭製品製造業	0	0	0	0	0.00	-	0	0	0.00	-	0	0	0	0	0.00	-
プラスチック製品製造業(別掲を除く)	4	58,501,000	9	142,501,000	0.78	194.14	58	451,402,900	0.66	91.55	0	0	2	17,860,956	1.64	-
ゴム製品製造業	1	3,000,000	3	68,000,000	0.37	-	9	181,636,502	0.26	117.85	0	0	0	0	0.00	-
なめし革・同製品・毛皮製造業	0	0	6	65,600,000	0.36	110.07	38	321,825,400	0.47	85.47	0	0	6	47,425,812	4.36	-
窯業・土石製品製造業	2	9,000,000	15	171,060,000	0.93	82.00	120	1,069,598,400	1.56	80.87	0	0	10	71,569,895	6.58	197.58
鉄鋼業	1	7,000,000	2	11,500,000	0.06	11.50	12	246,838,000	0.36	92.56	0	0	0	0	0.00	-
非鉄金属製造業	0	0	0	0	0.00	0.00	5	60,215,000	0.09	83.91	0	0	0	0	0.00	-
金属製品製造業	2	9,700,000	25	278,960,000	1.52	61.37	228	1,743,751,091	2.54	89.26	0	0	0	0	0.00	-
はん用機械器具製造業	0	0	9	119,800,000	0.65	212.41	45	330,891,000	0.48	120.45	0	0	0	0	0.00	-
生産用機械器具製造業	2	24,600,000	16	212,000,000	1.16	165.03	122	832,001,000	1.21	97.37	0	0	0	0	0.00	-
業務用機械器具製造業	1	5,000,000	2	25,000,000	0.14	125.00	11	69,239,000	0.10	96.50	0	0	0	0	0.00	-
電子部品・デバイス・電子回路製造業	0	0	5	173,000,000	0.95	288.33	13	217,625,000	0.32	163.66	0	0	0	0	0.00	-
電気機械器具製造業	0	0	6	59,872,000	0.33	89.49	66	595,132,400	0.87	101.25	0	0	0	0	0.00	-
情報通信機械器具製造業	0	0	0	0	0.00	-	1	1,916,000	0.00	45.93	0	0	0	0	0.00	-
輸送用機械器具製造業	1	10,000,000	4	18,700,000	0.10	25.97	30	229,763,000	0.33	102.37	0	0	0	0	0.00	-
その他の製造業	4	86,200,000	13	147,200,000	0.80	132.97	78	517,599,000	0.75	92.49	0	0	0	0	0.00	-
【製造業計】	25	332,501,000	220	2,828,504,524	15.46	101.26	1,580	13,177,045,417	19.20	92.03	8	57,333,939	40	396,651,109	36.49	271.57

2019年11月

☆☆ 業種別 保証利用状況 ☆☆

(単位：円、%)

	保 証 承 諾						保 証 債 務 残 高				代 位 弁 済 (元 利)					
	当 月		当 年 度 累 計				当 年 度 累 計				当 月		当 年 度 累 計			
	件数	金 額	件数	金 額	金額構成比	金額前年比	件数	金 額	金額構成比	金額前年比	件数	金 額	件数	金 額	金額構成比	金額前年比
電気業	0	0	0	0	0.00	-	15	51,591,500	0.08	75.61	0	0	0	0	0.00	-
水道業	0	0	1	12,000,000	0.07	-	2	29,393,000	0.04	-	0	0	0	0	0.00	-
【電気・ガス・熱供給・水道業計】	0	0	1	12,000,000	0.07	-	17	80,984,500	0.12	118.69	0	0	0	0	0.00	-
通信業	0	0	0	0	0.00	0.00	9	33,733,000	0.05	96.74	0	0	0	0	0.00	-
放送業	0	0	0	0	0.00	-	0	0	0.00	-	0	0	0	0	0.00	-
情報サービス業	2	13,500,000	14	112,800,000	0.62	100.62	62	384,708,000	0.56	92.56	0	0	0	0	0.00	0.00
インターネット附随サービス業	1	15,400,000	3	36,400,000	0.20	455.00	13	64,709,500	0.09	210.31	0	0	0	0	0.00	-
映像・音声・文字情報制作業	1	6,000,000	8	26,400,000	0.14	183.33	41	151,157,500	0.22	84.36	0	0	0	0	0.00	-
【情報通信業計】	4	34,900,000	25	175,600,000	0.96	113.66	125	634,308,000	0.92	96.04	0	0	0	0	0.00	0.00
鉄道業	0	0	1	50,000,000	0.27	-	2	51,074,000	0.07	501.81	0	0	0	0	0.00	-
道路旅客運送業	1	3,300,000	11	118,300,000	0.65	127.89	92	641,706,000	0.94	98.63	0	0	0	0	0.00	-
道路貨物運送業	8	131,400,000	63	975,000,000	5.33	118.36	378	3,688,346,900	5.38	94.98	0	0	6	28,566,134	2.63	309.56
水運業	0	0	7	114,000,000	0.62	90.76	52	525,630,200	0.77	85.43	0	0	0	0	0.00	-
倉庫業	0	0	0	0	0.00	-	5	57,420,000	0.08	94.22	0	0	0	0	0.00	-
運輸に附帯するサービス業	0	0	1	30,000,000	0.16	46.15	11	140,899,000	0.21	69.86	0	0	0	0	0.00	0.00
【運輸業、郵便業計】	9	134,700,000	83	1,287,300,000	7.04	116.30	540	5,105,076,100	7.44	94.15	0	0	6	28,566,134	2.63	193.28
各種商品卸売業	1	30,000,000	2	54,000,000	0.30	-	7	52,871,000	0.08	109.37	0	0	0	0	0.00	-
繊維・衣服等卸売業	1	25,000,000	8	151,800,000	0.83	68.44	94	958,215,800	1.40	88.97	0	0	4	27,665,969	2.54	2100.48
飲食料品卸売業	4	29,500,000	42	366,754,000	2.00	74.17	286	1,969,063,200	2.87	86.43	0	0	3	4,902,393	0.45	5.11
建築材料、鉱物・金属材料等卸売業	8	156,000,000	42	653,300,000	3.57	95.94	235	2,090,254,836	3.05	89.06	1	5,699,724	1	5,699,724	0.52	-
機械器具卸売業	7	53,000,000	40	350,140,000	1.91	57.02	252	1,647,386,000	2.40	91.87	2	1,679,561	6	19,374,233	1.78	53.34
その他の卸売業	7	74,400,000	39	395,800,000	2.16	66.18	280	1,729,920,700	2.52	88.68	3	9,261,187	14	101,414,305	9.33	146.30
各種商品小売業	2	8,000,000	5	35,000,000	0.19	-	18	71,308,000	0.10	51.52	0	0	8	81,960,656	7.54	19816.93
織物・衣服・身の回り品小売業	0	0	26	205,900,000	1.13	74.83	228	1,201,386,800	1.75	82.50	0	0	1	1,669,060	0.15	0.85
飲食料品小売業	5	31,000,000	52	322,900,000	1.76	83.37	288	1,351,303,200	1.97	98.55	0	0	5	15,711,992	1.45	39.00
機械器具小売業	11	102,900,000	96	840,410,000	4.59	132.68	431	2,673,907,100	3.90	102.82	2	6,840,502	6	14,458,558	1.33	61.50
その他の小売業	21	353,900,000	98	1,145,380,000	6.26	132.24	507	3,047,630,851	4.44	92.77	1	7,784,690	2	10,201,165	0.94	31.67
【卸売業・小売業計】	67	863,700,000	450	4,521,384,000	24.71	94.76	2,626	16,793,247,487	24.47	91.53	9	31,265,664	50	283,058,055	26.04	57.05
貸金業、クレジットカード業等非預金信用機関	0	0	0	0	0.00	-	0	0	0.00	-	0	0	0	0	0.00	-
保険業（保証協分代理業、保険サービス業を含む）	0	0	7	34,800,000	0.19	193.33	21	82,876,000	0.12	141.29	0	0	0	0	0.00	-
【金融業・保険業計】	0	0	7	34,800,000	0.19	193.33	21	82,876,000	0.12	141.29	0	0	0	0	0.00	-
不動産取引業	5	63,000,000	26	321,600,000	1.76	171.52	109	937,908,000	1.37	110.19	0	0	0	0	0.00	-
不動産賃貸業・管理業	3	35,700,000	35	343,350,000	1.88	105.48	185	1,260,623,234	1.84	101.68	0	0	1	435,600	0.04	1.04
物品賃貸業	4	13,500,000	12	72,700,000	0.40	114.51	51	297,163,478	0.43	99.97	0	0	9	32,933,722	3.03	-

2019年11月

☆☆ 業種別 保証利用状況 ☆☆

(単位：円、%)

	保 証 承 諾						保 証 債 務 残 高				代 位 弁 済 (元 利)					
	当 月		当 年 度 累 計				当 年 度 累 計				当 月		当 年 度 累 計			
	件数	金 額	件数	金 額	金額構成比	金額前年比	件数	金 額	金額構成比	金額前年比	件数	金 額	件数	金 額	金額構成比	金額前年比
【不動産業・物品賃貸業計】	12	112,200,000	73	737,650,000	4.03	127.95	345	2,495,694,712	3.64	104.50	0	0	10	33,369,322	3.07	79.45
学術・開発研究機関	0	0	0	0	0.00	-	0	0	0.00	-	0	0	0	0	0.00	-
専門サービス業（他に分類されないもの）	3	8,000,000	33	133,700,000	0.73	128.68	166	385,302,000	0.56	93.04	1	603,334	5	2,733,820	0.25	114.88
広告業	1	20,000,000	9	75,500,000	0.41	173.96	65	337,977,800	0.49	110.76	0	0	0	0	0.00	0.00
技術サービス業（他に分類されないもの）	5	11,000,000	27	140,180,000	0.77	68.68	127	540,850,000	0.79	87.37	0	0	7	39,980,235	3.68	-
【学術研究、専門・技術サービス計】	9	39,000,000	69	349,380,000	1.91	99.42	358	1,264,129,800	1.84	94.46	1	603,334	12	42,714,055	3.93	417.45
宿泊業	0	0	3	31,000,000	0.17	54.58	69	641,635,000	0.94	91.80	0	0	0	0	0.00	0.00
飲食店	11	72,500,000	117	650,090,000	3.55	125.50	726	3,033,084,200	4.42	103.06	1	2,852,134	7	27,060,740	2.49	711.25
持ち帰り・配達飲食サービス業	2	23,000,000	14	208,000,000	1.14	116.46	66	510,293,100	0.74	98.09	0	0	3	8,001,886	0.74	-
【宿泊業、飲食サービス業計】	13	95,500,000	134	889,090,000	4.86	118.01	861	4,185,012,300	6.10	100.55	1	2,852,134	10	35,062,626	3.23	56.50
洗濯・理容・美容・浴場業	5	55,000,000	25	209,300,000	1.14	147.21	205	831,377,623	1.21	115.88	0	0	3	3,244,643	0.30	35.03
その他の生活関連サービス業	2	43,000,000	15	226,800,000	1.24	109.07	92	696,191,267	1.01	87.71	0	0	11	143,616,167	13.21	-
娯楽業	1	1,000,000	5	34,300,000	0.19	53.43	43	268,315,400	0.39	101.55	0	0	0	0	0.00	0.00
【生活関連サービス業、娯楽業計】	8	99,000,000	45	470,400,000	2.57	113.54	340	1,795,884,290	2.62	101.15	0	0	14	146,860,810	13.51	1264.56
学校教育	0	0	0	0	0.00	-	6	15,194,000	0.02	87.50	0	0	0	0	0.00	-
その他の教育、学習支援業	1	18,700,000	19	140,600,000	0.77	106.11	85	483,079,500	0.70	119.76	0	0	0	0	0.00	0.00
【教育、学習支援業計】	1	18,700,000	19	140,600,000	0.77	106.11	91	498,273,500	0.73	118.43	0	0	0	0	0.00	0.00
医療業	4	113,000,000	42	414,300,000	2.26	102.83	261	1,546,878,700	2.25	100.32	0	0	0	0	0.00	0.00
社会保険・社会福祉・介護事業	6	126,000,000	31	374,300,000	2.05	137.76	148	1,301,863,000	1.90	100.19	0	0	0	0	0.00	-
【医療、福祉計】	10	239,000,000	73	788,600,000	4.31	116.90	409	2,848,741,700	4.15	100.26	0	0	0	0	0.00	0.00
廃棄物処理業	2	40,000,000	9	90,800,000	0.50	60.53	79	633,093,400	0.92	85.58	0	0	0	0	0.00	-
自動車整備業	7	58,000,000	32	217,800,000	1.19	169.89	158	636,573,000	0.93	92.66	1	10,093,492	1	10,093,492	0.93	2004.80
機械等修理業（別掲を除く）	3	6,200,000	9	53,400,000	0.29	101.52	45	142,140,000	0.21	113.26	0	0	0	0	0.00	-
職業紹介・労働者派遣業	0	0	4	29,000,000	0.16	56.86	25	204,186,000	0.30	70.25	0	0	2	6,480,361	0.60	-
その他の事業サービス業	6	33,000,000	34	251,150,000	1.37	98.68	180	848,033,685	1.24	92.56	0	0	4	23,135,149	2.13	343.08
その他のサービス業	0	0	1	30,000,000	0.16	-	1	26,500,000	0.04	-	0	0	0	0	0.00	-
【サービス業（他に分類されない）計】	18	137,200,000	89	672,150,000	3.67	105.63	488	2,490,526,085	3.63	90.26	1	10,093,492	7	39,709,002	3.65	547.96
分類不能の産業	0	0	0	0	0.00	-	0	0	0.00	-	0	0	0	0	0.00	-
【分類不能の産業計】	0	0	0	0	0.00	-	0	0	0.00	-	0	0	0	0	0.00	-
☆☆ 総 合 計 ☆☆	248	2,848,141,000	1,856	18,295,612,524	100.00	110.39	10,609	68,619,263,812	100.00	95.94	22	107,811,609	174	1,087,077,717	100.00	110.22

2019年11月

☆☆ 承諾金額別 保証利用状況 ☆☆

(単位：円、%)

	保 証 承 諾						保 証 債 務 残 高				代 位 弁 済 (元 利)					
	当 月		当 年 度 累 計				当 年 度 累 計				当 月		当 年 度 累 計			
	件数	金 額	件数	金 額	金額構成比	金額前年比	件数	金 額	金額構成比	金額前年比	件数	金 額	件数	金 額	金額構成比	金額前年比
0万円超～ 30万円	0	0	3	796,663	0.00	-	9	1,431,563	0.00	105.65	0	0	0	0	0.00	-
30万円超～ 50万円	0	0	5	2,430,000	0.01	45.00	51	11,496,200	0.02	68.79	0	0	0	0	0.00	0.00
50万円超～ 100万円	11	11,000,000	89	85,590,000	0.47	94.03	533	267,518,600	0.39	78.03	0	0	4	921,517	0.08	22.90
100万円超～ 150万円	7	10,140,000	57	80,060,000	0.44	94.78	299	238,024,300	0.35	90.60	0	0	4	2,623,094	0.24	54.39
150万円超～ 200万円	11	21,800,000	131	258,390,000	1.41	102.88	708	784,395,500	1.14	96.33	3	2,918,940	10	12,008,697	1.10	119.18
200万円超～ 250万円	4	9,700,000	47	114,240,000	0.62	101.08	242	353,880,000	0.52	107.25	0	0	5	5,267,555	0.48	189.40
250万円超～ 300万円	30	90,000,000	244	728,055,613	3.98	107.48	1,208	2,097,595,226	3.06	97.14	0	0	13	20,618,345	1.90	92.48
300万円超～ 400万円	14	52,500,000	116	441,660,000	2.41	94.19	683	1,468,493,200	2.14	92.32	1	926,614	14	35,089,792	3.23	186.40
400万円超～ 500万円	50	247,400,000	294	1,453,470,000	7.94	111.67	1,333	4,149,378,027	6.05	103.90	5	16,403,899	22	68,002,646	6.26	130.68
500万円超～ 600万円	8	47,900,000	68	402,924,000	2.20	114.71	412	1,387,159,100	2.02	92.40	4	10,076,898	13	41,711,069	3.84	209.71
600万円超～ 700万円	5	33,900,000	60	408,536,000	2.23	99.47	355	1,451,884,321	2.12	91.49	2	7,309,690	13	52,124,236	4.79	173.57
700万円超～ 800万円	5	39,900,000	38	299,830,000	1.64	78.21	364	1,618,894,800	2.36	87.51	2	13,484,414	9	43,290,921	3.98	352.57
800万円超～ 900万円	2	17,600,000	31	270,240,000	1.48	114.17	219	1,124,484,200	1.64	93.47	1	5,563,228	8	35,688,906	3.28	171.01
900万円超～ 100万円	30	298,400,000	230	2,294,470,000	12.54	102.86	1,179	7,407,210,800	10.79	99.64	2	19,168,314	13	72,388,996	6.66	65.47
100万円超～ 150万円	15	208,000,000	116	1,591,253,248	8.70	125.85	845	6,736,700,322	9.82	94.69	1	5,643,927	17	162,729,224	14.97	190.36
150万円超～ 200万円	18	345,100,000	122	2,339,906,000	12.79	133.92	771	8,841,115,508	12.88	98.72	0	0	15	171,203,949	15.75	202.29
200万円超～ 250万円	8	190,001,000	42	996,301,000	5.45	87.76	341	4,796,016,200	6.99	93.21	0	0	4	74,314,277	6.84	119.45
250万円超～ 300万円	11	320,000,000	61	1,797,600,000	9.83	124.81	360	6,345,175,900	9.25	92.86	0	0	5	96,619,702	8.89	66.58
300万円超～ 350万円	4	136,000,000	23	784,760,000	4.29	71.50	178	3,708,923,000	5.41	98.15	1	26,315,685	1	26,315,685	2.42	-
350万円超～ 500万円	10	431,800,000	58	2,554,600,000	13.96	111.64	390	10,612,131,302	15.47	95.80	0	0	3	108,091,106	9.94	40.74
500万円超～ 600万円	1	55,000,000	6	335,000,000	1.83	48.73	76	2,851,351,743	4.16	88.13	0	0	1	58,068,000	5.34	166.13
600万円超～ 700万円	3	202,000,000	10	672,000,000	3.67	505.26	24	1,053,150,000	1.53	132.67	0	0	0	0	0.00	-
700万円超～ 800万円	1	80,000,000	5	383,500,000	2.10	479.38	24	1,020,269,000	1.49	88.96	0	0	0	0	0.00	-
800万円超～ 1.0億円	0	0	0	0	0.00	0.00	4	269,745,000	0.39	83.79	0	0	0	0	0.00	-
1.0億円超～ 1.2億円	0	0	0	0	0.00	-	0	0	0.00	-	0	0	0	0	0.00	-
1.2億円超～ 1.5億円	0	0	0	0	0.00	-	1	22,840,000	0.03	76.95	0	0	0	0	0.00	-
1.5億円超～ 2.0億円	0	0	0	0	0.00	-	0	0	0.00	-	0	0	0	0	0.00	-
2.0億円超	0	0	0	0	0.00	-	0	0	0.00	-	0	0	0	0	0.00	-
☆☆ 総 合 計 ☆☆	248	2,848,141,000	1,856	18,295,612,524	100.00	110.39	10,609	68,619,263,812	100.00	95.94	22	107,811,609	174	1,087,077,717	100.00	110.22

2019年11月

☆☆ 保証期間別 保証利用状況 ☆☆

(単位：円、%)

	保 証 承 諾						保 証 債 務 残 高				代 位 弁 済 (元 利)					
	当 月		当 年 度 累 計				当 年 度 累 計				当 月		当 年 度 累 計			
	件数	金 額	件数	金 額	金額構成比	金額前年比	件数	金 額	金額構成比	金額前年比	件数	金 額	件数	金 額	金額構成比	金額前年比
3ヶ月以内	3	9,000,000	7	32,490,000	0.18	46.75	9	72,300,000	0.11	79.68	0	0	1	4,660,276	0.43	-
3ヶ月超～6ヶ月以内	1	1,000,000	18	125,135,524	0.68	81.34	34	262,404,524	0.38	98.32	0	0	1	4,983,250	0.46	82.65
6ヶ月超～1ヶ年以内	21	289,400,000	227	2,247,054,000	12.28	94.88	419	4,468,543,688	6.51	87.54	3	21,241,567	11	156,025,575	14.35	158.65
1ヶ年超～2ヶ年以内	9	67,240,000	64	563,356,000	3.08	283.12	143	1,218,382,051	1.78	89.82	0	0	0	0	0.00	-
2ヶ年超～3ヶ年以内	12	93,000,000	93	427,070,000	2.33	131.66	322	716,888,500	1.04	101.28	0	0	2	5,808,489	0.53	1956.89
3ヶ年超～4ヶ年以内	4	11,400,000	33	119,010,000	0.65	67.88	146	293,864,400	0.43	80.04	0	0	1	1,631,036	0.15	-
4ヶ年超～5ヶ年以内	94	705,000,000	706	5,308,170,000	29.01	101.20	4,422	18,104,866,100	26.38	92.56	10	24,199,017	73	239,243,907	22.01	93.46
5ヶ年超～6ヶ年以内	9	81,400,000	70	371,380,000	2.03	117.24	372	1,553,224,502	2.26	101.08	0	0	2	16,347,394	1.50	2071.40
6ヶ年超～7ヶ年以内	38	400,300,000	282	3,088,074,000	16.88	103.45	2,033	14,097,309,100	20.54	95.34	3	8,669,331	35	192,135,003	17.67	74.99
7ヶ年超～8ヶ年以内	6	64,000,000	26	293,600,000	1.60	198.53	121	905,582,100	1.32	125.61	0	0	0	0	0.00	0.00
8ヶ年超～9ヶ年以内	0	0	8	66,700,000	0.36	68.13	45	446,346,000	0.65	97.40	0	0	0	0	0.00	0.00
9ヶ年超～10ヶ年以内	48	992,401,000	311	5,344,873,000	29.21	123.23	2,425	24,627,906,185	35.89	99.41	6	53,701,694	48	466,242,787	42.89	134.73
10ヶ年超～15ヶ年以内	1	62,000,000	6	177,000,000	0.97	115.23	80	1,099,672,776	1.60	104.32	0	0	0	0	0.00	-
15ヶ年超	2	72,000,000	5	131,700,000	0.72	-	38	751,973,886	1.10	101.96	0	0	0	0	0.00	-
☆☆ 総合計 ☆☆	248	2,848,141,000	1,856	18,295,612,524	100.00	110.39	10,609	68,619,263,812	100.00	95.94	22	107,811,609	174	1,087,077,717	100.00	110.22

2019年11月

☆☆ 資金使途別 保証利用状況 ☆☆

(単位：円，%)

	保証承諾						保証債務残高				代位弁済(元利)					
	当月		当年度累計				当年度累計				当月		当年度累計			
	件数	金額	件数	金額	金額構成比	金額前年比	件数	金額	金額構成比	金額前年比	件数	金額	件数	金額	金額構成比	金額前年比
運転	216	2,605,501,000	1,531	15,854,982,524	86.66	105.93	9,035	60,047,339,665	87.51	95.02	18	87,496,629	158	1,018,030,794	93.65	107.39
設備	15	70,940,000	129	886,600,000	4.85	136.48	828	3,935,894,170	5.74	103.57	3	12,530,290	8	32,165,241	2.96	160.20
運転・設備	17	171,700,000	196	1,554,030,000	8.49	162.45	746	4,636,029,977	6.76	102.49	1	7,784,690	8	36,881,682	3.39	202.01
☆☆ 総合計 ☆☆	248	2,848,141,000	1,856	18,295,612,524	100.00	110.39	10,609	68,619,263,812	100.00	95.94	22	107,811,609	174	1,087,077,717	100.00	110.22