

各種保証利用状況

2019年12月

[保証の推移](#)

[事業概況](#)

[金融機関別](#)

[代理貸付別](#)

[協会制度群別](#)

[地区別](#)

[業種別](#)

[承諾金額別](#)

[保証期間別](#)

[資金使途別](#)

香川県信用保証協会

保証の推移

(1) 保証状況

(単位：千円, %)

項目	区分	12月中				2019年度中			
		件数	金額	対前年比		件数	金額	対前年比	
				件数	金額			件数	金額
保証承諾		528	7,358,400	237.84	322.52	2,384	25,654,013	120.46	136.06
保証債務残高						10,674	71,141,922	94.15	99.62
代位弁済(元利)		21	216,540	70.00	100.57	195	1,303,618	113.37	108.49

(2) 月別推移表

保証承諾

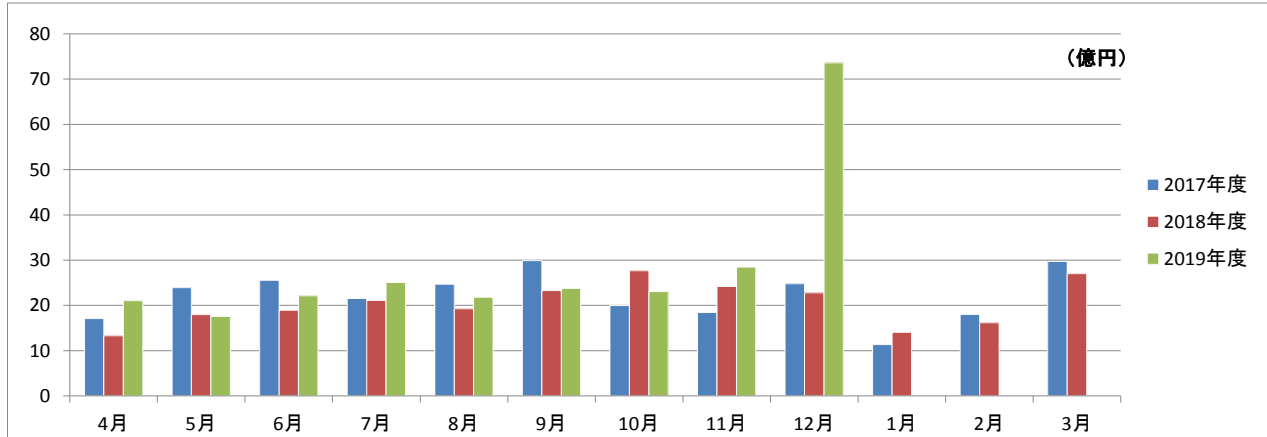

保証債務残高

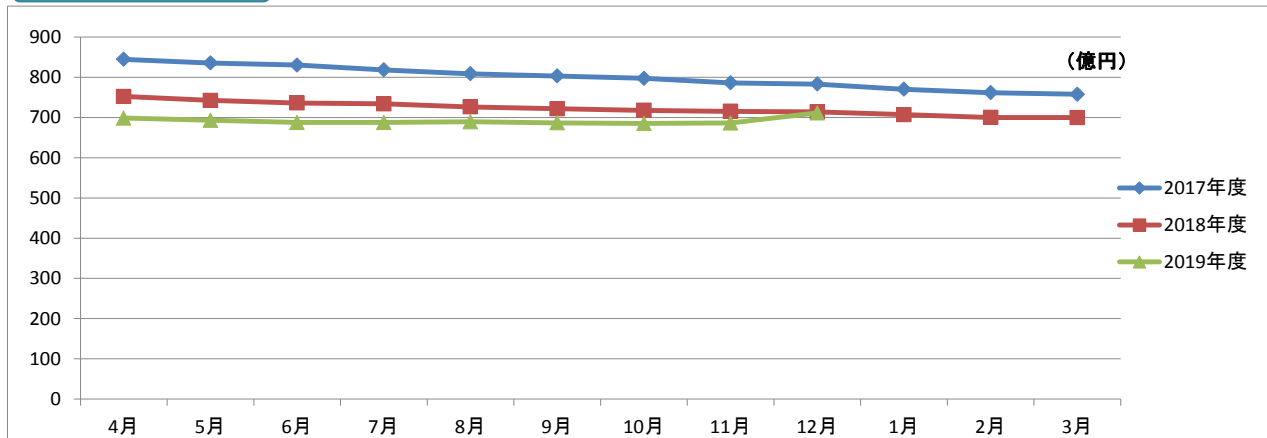

代位弁済

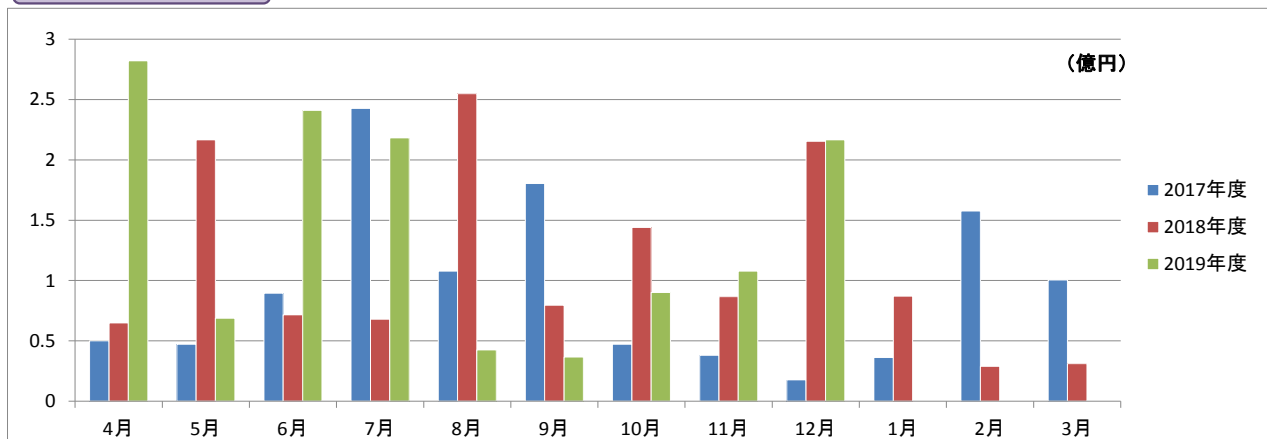

事業概況

2019年12月31日現在

(単位:円, %)

当 月 中		項 目		当 月 末		
件 数	金 額			件 数	金 額	前年同月比
/	/	保 証 申 込	期 首 繰 越 (A)	28	238,350,000	/
521	7,144,700,000		本 年 度 中 (B)	2,410	26,137,023,524	136.74
0	0	拒 絶 (C)		0	0	
2	4,000,000	申 込 取 消 (D)		24	325,061,000	232.72
/	44,000,000	査 定 減 額 (E)		/	94,100,000	83.63
/	/	調 査 中 (F)		30	302,200,000	215.86
/	/	保 証 承 諾	期 首 繰 越 (G)	11,175	71,512,511,810	/
528	7,358,400,000		本 年 度 中 (H)	2,384	25,654,012,524	136.06
7	56,900,000	保 証 後 取 消 (I)		27	351,400,000	384.04
365	2,951,896,237	償 還 (J)		2,450	21,072,851,583	94.18
21	215,707,024	代 位 弁 済 (元 金) (K)		195	1,297,971,200	108.58
/	/	貸 付 報 告 未 着 (L)		213	3,302,380,000	377.64
/	/	保 証 債 務 残 高 (M)		10,674	71,141,921,551	99.62
/	/	代 位 弁 済	期 首 繰 越 (N)	232	327,300,461	/
21	215,707,024		本 年 度 中 元 金	195	1,297,971,200	108.58
/	833,041		本 年 度 中 利 息	/	5,646,582	91.97
21	216,540,065		本 年 度 中 計 (O)	195	1,303,617,782	108.49
0	13,943,510	回 収 (P)		9	103,138,477	462.89
0	0	償 却 (Q)		3	69,927,017	
/	/	求 償 権 残 高 (R)		415	1,457,852,749	96.81

2019年12月

☆☆ 金融機関別 保証利用状況 ☆☆

(単位：円、%)

	保 証 承 諾						保 証 債 務 残 高				代 位 弁 済 (元 利)					
	当 月		当 年 度 累 計				当 年 度 累 計				当 月		当 年 度 累 計			
	件数	金 額	件数	金 額	金額構成比	金額前年比	件数	金 額	金額構成比	金額前年比	件数	金 額	件数	金 額	金額構成比	金額前年比
みずほ銀行	0	0	2	25,000,000	0.10	45.45	10	94,134,800	0.13	72.97	0	0	0	0	0.00	-
三菱UFJ銀行	0	0	0	0	0.00	-	11	138,881,502	0.20	72.55	0	0	0	0	0.00	-
三井住友銀行	0	0	2	40,000,000	0.16	200.00	5	72,344,000	0.10	101.34	0	0	1	2,640,590	0.20	-
りそな銀行	0	0	0	0	0.00	-	0	0	0.00	0.00	0	0	0	0	0.00	-
中国銀行	33	509,600,000	162	1,964,520,000	7.66	163.98	862	5,797,138,136	8.15	87.80	2	17,239,167	34	257,768,740	19.77	128.18
阿波銀行	0	0	17	387,465,524	1.51	572.33	44	700,203,524	0.98	190.21	0	0	1	6,170,000	0.47	-
百十四銀行	195	3,050,580,000	801	9,286,632,000	36.20	142.09	3,966	25,984,148,714	36.52	98.71	14	157,515,297	59	464,223,056	35.61	303.14
伊予銀行	0	0	14	192,000,000	0.75	98.51	116	997,291,800	1.40	88.41	0	0	0	0	0.00	0.00
四国銀行	2	22,000,000	36	257,300,000	1.00	130.87	205	1,401,443,000	1.97	91.62	0	0	0	0	0.00	0.00
徳島銀行	1	12,000,000	11	169,000,000	0.66	125.19	45	591,586,289	0.83	100.90	0	0	0	0	0.00	0.00
香川銀行	129	1,812,480,000	523	5,787,511,000	22.56	129.88	2,264	15,768,108,951	22.16	100.13	2	3,836,172	42	299,913,689	23.01	72.93
愛媛銀行	2	6,000,000	26	175,000,000	0.68	96.42	147	563,613,446	0.79	95.32	0	0	0	0	0.00	0.00
高知銀行	2	8,500,000	4	11,500,000	0.04	115.00	25	96,151,600	0.14	74.79	0	0	0	0	0.00	0.00
おかやま信用金庫	0	0	1	2,000,000	0.01	50.00	2	5,232,000	0.01	132.39	0	0	0	0	0.00	-
高松信用金庫	103	1,135,740,000	494	4,818,914,000	18.78	118.65	1,801	12,167,049,717	17.10	108.73	0	0	41	188,118,124	14.43	118.80
観音寺信用金庫	51	743,600,000	216	2,127,950,000	8.29	138.16	831	5,635,374,872	7.92	101.76	3	37,949,429	13	81,082,450	6.22	253.07
商工組合中央金庫	0	0	4	84,000,000	0.33	420.00	47	389,059,800	0.55	75.48	0	0	0	0	0.00	-
香川県信用組合	10	57,900,000	71	325,220,000	1.27	181.28	293	740,159,400	1.04	97.31	0	0	4	3,701,133	0.28	13.70
☆☆ 総合計 ☆☆	528	7,358,400,000	2,384	25,654,012,524	100.00	136.06	10,674	71,141,921,551	100.00	99.62	21	216,540,065	195	1,303,617,782	100.00	108.49

2019年12月

☆☆ 代理貸付別 保証利用状況 ☆☆

(単位：円，%)

	保 証 承 諾						保 証 債 務 残 高				代 位 弁 済 (元 利)					
	当 月		当 年 度 累 計				当 年 度 累 計				当 月		当 年 度 累 計			
	件数	金 額	件数	金 額	金額構成比	金額前年比	件数	金 額	金額構成比	金額前年比	件数	金 額	件数	金 額	金額構成比	金額前年比
直貸	528	7,358,400,000	2,384	25,654,012,524	100.00	136.06	10,671	71,133,457,551	99.99	99.63	21	216,540,065	195	1,303,617,782	100.00	108.49
商工組合中央金庫	0	0	0	0	0.00	-	3	8,464,000	0.01	55.45	0	0	0	0	0.00	-
☆☆ 総合計 ☆☆	528	7,358,400,000	2,384	25,654,012,524	100.00	136.06	10,674	71,141,921,551	100.00	99.62	21	216,540,065	195	1,303,617,782	100.00	108.49

2019年12月

☆☆ 協会制度群別 保証利用状況 ☆☆☆

(単位：円、%)

	保 証 承 諾						保 証 債 務 残 高				代 位 弁 済 (元 利)					
	当 月		当 年 度 累 計				当 年 度 累 計				当 月		当 年 度 累 計			
	件数	金 額	件数	金 額	金額構成比	金額前年比	件数	金 額	金額構成比	金額前年比	件数	金 額	件数	金 額	金額構成比	金額前年比
普通保証	289	4,831,120,000	813	12,688,830,000	49.46	186.76	2,532	26,400,899,555	37.11	119.14	6	55,833,242	44	374,781,873	28.75	180.02
【普通保証計】	289	4,831,120,000	813	12,688,830,000	49.46	186.76	2,532	26,400,899,555	37.11	119.14	6	55,833,242	44	374,781,873	28.75	180.02
改善サポート	0	0	4	32,465,524	0.13	477.45	50	607,267,345	0.85	94.83	0	0	2	31,585,839	2.42	30.38
経保GL	0	0	0	0	0.00	-	1	4,047,000	0.01	20.04	0	0	0	0	0.00	-
特定社債	0	0	1	24,000,000	0.09	100.00	6	73,120,000	0.10	68.93	0	0	0	0	0.00	-
流動資産担保	0	0	7	278,400,000	1.09	151.90	11	348,880,000	0.49	72.68	0	0	0	0	0.00	-
経営力強化	0	0	7	196,372,000	0.77	36.82	97	1,566,984,000	2.20	89.12	1	16,232,538	1	16,232,538	1.25	-
金融安定化	0	0	0	0	0.00	-	4	44,979,000	0.06	95.34	0	0	0	0	0.00	-
全国緊急	0	0	0	0	0.00	-	204	1,175,315,700	1.65	77.46	2	26,453,318	7	42,205,403	3.24	81.60
条変改善借換	0	0	0	0	0.00	0.00	3	65,486,000	0.09	58.79	0	0	0	0	0.00	-
財務型	0	0	2	80,000,000	0.31	-	2	74,640,000	0.10	-	0	0	0	0	0.00	-
カードローン	0	0	14	76,000,000	0.30	122.58	27	136,563,573	0.19	92.74	0	0	0	0	0.00	-
手形貸付根	4	39,000,000	54	535,450,000	2.09	108.71	75	746,688,000	1.05	95.19	0	0	0	0	0.00	-
手形割引根	0	0	1	2,000,000	0.01	100.00	1	280,500	0.00	14.03	0	0	0	0	0.00	-
当座貸越根	3	80,000,000	30	457,500,000	1.78	185.22	45	775,870,478	1.09	76.50	0	0	0	0	0.00	-
長期経営資金	0	0	0	0	0.00	-	3	48,420,000	0.07	52.86	0	0	0	0	0.00	-
グローアップ	7	28,200,000	49	181,700,000	0.71	164.88	64	230,463,000	0.32	143.41	0	0	1	3,532,123	0.27	-
経営サポート	0	0	0	0	0.00	-	9	142,574,000	0.20	73.09	0	0	0	0	0.00	-
パワーアップ	4	70,000,000	28	635,000,000	2.48	44.70	236	3,919,013,200	5.51	93.73	0	0	1	27,612,561	2.12	79.55
コラボさぬき	0	0	2	35,000,000	0.14	48.41	28	343,796,000	0.48	78.20	0	0	1	16,881,632	1.29	91.27
ステップアップ	48	203,600,000	436	2,003,420,000	7.81	101.86	1,575	4,786,331,200	6.73	107.31	3	7,370,771	31	91,470,058	7.02	192.19
経営安定関連	1	30,000,000	7	126,000,000	0.49	252.00	116	1,096,506,600	1.54	77.46	0	0	4	75,701,014	5.81	64.92
創業関連	1	5,000,000	4	14,500,000	0.06	31.45	72	164,931,600	0.23	81.78	0	0	1	7,784,690	0.60	277.37
創業等関連	0	0	0	0	0.00	-	4	10,625,000	0.01	69.63	0	0	0	0	0.00	-
小口零細企業	0	0	1	1,000,000	0.00	-	3	1,454,000	0.00	130.17	0	0	0	0	0.00	-
地域産業資源	0	0	0	0	0.00	-	1	2,117,000	0.00	91.25	0	0	0	0	0.00	-
ニューアシスト	5	43,700,000	29	203,500,000	0.79	110.36	92	461,874,600	0.65	125.47	0	0	0	0	0.00	-
アシストS	1	5,800,000	8	50,800,000	0.20	59.42	25	150,269,000	0.21	185.27	0	0	0	0	0.00	-
インバウンド	1	29,000,000	2	31,000,000	0.12	121.57	7	57,172,000	0.08	227.14	0	0	0	0	0.00	-
【協会制度保証計】	75	534,300,000	686	4,964,107,524	19.35	89.31	2,761	17,035,668,796	23.95	93.10	6	50,056,627	49	313,005,858	24.01	82.55
県商店活	0	0	0	0	0.00	0.00	3	8,538,000	0.01	94.30	0	0	0	0	0.00	-
経安長期	89	980,700,000	494	4,178,790,000	16.29	121.85	2,498	10,977,660,300	15.43	97.31	1	1,977,000	39	140,658,340	10.79	131.88
経安短期	15	104,580,000	121	759,054,000	2.96	86.30	163	1,056,526,000	1.49	85.06	1	2,984,609	3	8,868,590	0.68	28.97
経営活性化	0	0	12	47,750,000	0.19	175.55	78	248,662,000	0.35	88.39	0	0	0	0	0.00	0.00

2019年12月

☆☆ 協会制度群別 保証利用状況 ☆☆

(単位：円、%)

	保 証 承 諾						保 証 債 務 残 高				代 位 弁 済 (元 利)					
	当 月		当 年 度 累 計				当 年 度 累 計				当 月		当 年 度 累 計			
	件数	金 額	件数	金 額	金額構成比	金額前年比	件数	金 額	金額構成比	金額前年比	件数	金 額	件数	金 額	金額構成比	金額前年比
県ベンチャー	1	13,000,000	1	13,000,000	0.05	-	2	19,660,000	0.03	64.03	0	0	2	17,860,956	1.37	-
新規創業一般	4	16,500,000	36	194,700,000	0.76	153.19	159	465,973,500	0.65	135.87	0	0	1	3,940,528	0.30	206.31
県環境保全施設	0	0	0	0	0.00	-	3	5,685,000	0.01	55.87	0	0	1	2,852,134	0.22	-
県新事業進出	0	0	0	0	0.00	0.00	10	114,439,000	0.16	92.52	0	0	1	603,334	0.05	-
経済変動対策	47	851,200,000	154	2,330,900,000	9.09	133.68	2,047	12,718,907,400	17.88	81.87	7	105,688,587	45	354,046,785	27.16	84.79
県再生支援	0	0	11	214,001,000	0.83	237.23	135	1,292,436,000	1.82	93.65	0	0	6	76,818,341	5.89	382.68
県小口零細	0	0	3	17,000,000	0.07	-	6	19,348,000	0.03	356.65	0	0	0	0	0.00	-
新規創業開業	0	0	5	23,100,000	0.09	210.00	29	94,748,000	0.13	109.29	0	0	0	0	0.00	-
緊急経営改善	0	0	0	0	0.00	-	20	37,801,000	0.05	92.32	0	0	0	0	0.00	0.00
県20年湯水	0	0	0	0	0.00	-	1	3,113,000	0.00	81.90	0	0	0	0	0.00	-
地震対策緊急	0	0	0	0	0.00	-	10	74,671,000	0.10	79.20	0	0	1	3,481,815	0.27	21.58
県小口零細緊急	0	0	0	0	0.00	-	0	0	0.00	0.00	0	0	0	0	0.00	-
県アスベスト	0	0	0	0	0.00	-	1	5,740,000	0.01	93.78	0	0	0	0	0.00	-
県16年災害	0	0	0	0	0.00	-	3	6,556,000	0.01	70.65	0	0	1	2,376,123	0.18	-
県セーフティ	0	0	0	0	0.00	-	16	45,204,000	0.06	87.87	0	0	2	4,323,105	0.33	-
県連鎖倒産防止	0	0	0	0	0.00	-	1	13,999,000	0.02	99.68	0	0	0	0	0.00	-
県熊本地震	0	0	0	0	0.00	-	1	20,750,000	0.03	87.37	0	0	0	0	0.00	-
【県制度融資保証計】	156	1,965,980,000	837	7,778,295,000	30.32	122.27	5,186	27,230,417,200	38.28	89.06	9	110,650,196	102	615,830,051	47.24	100.26
県・市町小口	7	24,000,000	45	169,780,000	0.66	178.57	186	399,617,000	0.56	127.94	0	0	0	0	0.00	-
【県・市町協調制度計】	7	24,000,000	45	169,780,000	0.66	178.57	186	399,617,000	0.56	127.94	0	0	0	0	0.00	-
丸亀市新風融資	1	3,000,000	2	8,000,000	0.03	533.33	6	17,819,000	0.03	217.07	0	0	0	0	0.00	-
丸亀市団扇工業	0	0	1	45,000,000	0.18	100.00	3	57,500,000	0.08	95.83	0	0	0	0	0.00	-
【市制度融資保証計】	1	3,000,000	3	53,000,000	0.21	113.98	9	75,319,000	0.11	110.42	0	0	0	0	0.00	-
☆☆ 総合計 ☆☆	528	7,358,400,000	2,384	25,654,012,524	100.00	136.06	10,674	71,141,921,551	100.00	99.62	21	216,540,065	195	1,303,617,782	100.00	108.49

2019年12月

☆☆ 地区別 保証利用状況 ☆☆

(単位：円、%)

	保 証 承 諾						保 証 債 務 残 高				代 位 弁 済 (元 利)					
	当 月		当 年 度 累 計				当 年 度 累 計				当 月		当 年 度 累 計			
	件数	金 額	件数	金 額	金額構成比	金額前年比	件数	金 額	金額構成比	金額前年比	件数	金 額	件数	金 額	金額構成比	金額前年比
高松市	240	3,602,520,000	1,124	12,880,736,000	50.21	139.04	4,951	34,486,357,683	48.48	102.13	7	25,088,605	91	563,632,167	43.24	92.89
丸亀市	46	662,200,000	234	2,485,060,000	9.69	142.32	1,145	7,207,522,548	10.13	99.92	1	1,766,413	10	48,761,093	3.74	124.29
坂出市	18	288,300,000	100	975,850,000	3.80	90.44	520	3,525,913,221	4.96	92.04	1	5,191,196	13	56,415,679	4.33	32.41
善通寺市	12	94,900,000	68	525,165,524	2.05	214.48	261	1,541,025,724	2.17	103.02	0	0	7	75,010,266	5.75	99.37
観音寺市	40	562,000,000	180	1,802,790,000	7.03	145.43	736	4,906,918,000	6.90	101.43	0	0	12	42,097,767	3.23	28.26
さぬき市	25	224,100,000	111	803,200,000	3.13	146.73	443	2,451,430,036	3.45	95.47	4	56,345,275	15	124,127,609	9.52	484.89
東かがわ市	15	219,600,000	66	784,545,000	3.06	89.04	363	2,421,938,700	3.40	90.19	0	0	11	65,116,025	5.00	419.37
三豊市	46	708,800,000	172	1,893,390,000	7.38	191.36	666	4,280,512,958	6.02	98.49	5	66,505,576	8	74,858,431	5.74	-
小豆郡 土庄町	8	68,500,000	31	413,300,000	1.61	128.79	162	1,118,327,600	1.57	93.74	0	0	1	1,568,179	0.12	10.73
小豆郡 小豆島町	16	197,900,000	53	728,306,000	2.84	198.80	258	1,849,811,000	2.60	94.88	3	61,643,000	3	61,643,000	4.73	203.58
木田郡 三木町	9	85,200,000	51	518,410,000	2.02	116.41	253	1,581,171,700	2.22	109.20	0	0	4	16,435,948	1.26	-
香川郡 直島町	0	0	4	70,800,000	0.28	177.00	21	174,221,000	0.24	107.78	0	0	0	0	0.00	-
綾歌郡 宇多津町	7	93,800,000	42	427,730,000	1.67	177.46	199	1,268,555,378	1.78	93.13	0	0	10	133,650,585	10.25	5682.36
綾歌郡 綾川町	20	151,680,000	48	393,380,000	1.53	78.94	216	1,230,264,303	1.73	96.38	0	0	6	20,071,031	1.54	666.66
仲多度郡 琴平町	6	59,300,000	27	242,600,000	0.95	114.70	135	904,290,000	1.27	92.81	0	0	0	0	0.00	0.00
仲多度郡 多度津町	9	179,600,000	43	427,800,000	1.67	121.81	217	1,342,545,900	1.89	96.74	0	0	1	14,000,046	1.07	-
仲多度郡 まんのう町	11	160,000,000	30	280,950,000	1.10	72.21	128	851,115,800	1.20	92.87	0	0	3	6,229,956	0.48	-
☆☆ 総合計 ☆☆	528	7,358,400,000	2,384	25,654,012,524	100.00	136.06	10,674	71,141,921,551	100.00	99.62	21	216,540,065	195	1,303,617,782	100.00	108.49

2019年12月

☆☆ 業種別 保証利用状況 ☆☆

(単位：円、%)

	保証承諾						保証債務残高				代位弁済(元利)					
	当月		当年度累計				当年度累計				当月		当年度累計			
	件数	金額	件数	金額	金額構成比	金額前年比	件数	金額	金額構成比	金額前年比	件数	金額	件数	金額	金額構成比	金額前年比
農業	0	0	2	4,470,000	0.02	-	7	7,209,500	0.01	323.59	0	0	0	0	0.00	-
林業	0	0	0	0	0.00	-	1	4,800,000	0.01	72.73	0	0	0	0	0.00	-
【農業、林業計】	0	0	2	4,470,000	0.02	-	8	12,009,500	0.02	136.04	0	0	0	0	0.00	-
鉱業・採石業・砂利採取業	1	15,000,000	3	19,500,000	0.08	169.57	27	220,143,000	0.31	82.86	0	0	0	0	0.00	-
【鉱業・採石業・砂利採取業計】	1	15,000,000	3	19,500,000	0.08	169.57	27	220,143,000	0.31	82.86	0	0	0	0	0.00	-
総合工事業	56	960,400,000	268	3,640,294,000	14.19	152.05	1,083	8,647,976,100	12.16	101.13	4	56,345,275	14	93,105,903	7.14	85.53
職別工事業(設備工事業を除く)	59	563,500,000	297	2,329,520,000	9.08	151.05	1,086	5,671,489,821	7.97	109.71	2	2,920,902	13	37,956,790	2.91	453.12
設備工事業	33	309,300,000	147	1,242,570,000	4.84	147.73	638	3,352,912,800	4.71	108.79	0	0	4	9,290,088	0.71	11.90
【建設業計】	148	1,833,200,000	712	7,212,384,000	28.11	150.97	2,807	17,672,378,721	24.84	105.18	6	59,266,177	31	140,352,781	10.77	71.87
食料品製造業	17	241,000,000	58	721,071,524	2.81	102.15	310	2,803,625,424	3.94	88.49	8	128,148,576	19	256,956,515	19.71	410.33
飲料・たばこ・飼料製造業	1	55,000,000	1	55,000,000	0.21	550.00	12	72,138,000	0.10	50.53	0	0	0	0	0.00	-
繊維工業	8	108,100,000	25	392,800,000	1.53	223.56	104	838,673,000	1.18	102.67	0	0	5	21,451,766	1.65	90.95
木材・木製品製造業(家具を除く)	2	72,000,000	9	167,750,000	0.65	183.23	51	468,320,000	0.66	96.25	0	0	0	0	0.00	-
家具・装備品製造業	3	39,000,000	18	156,720,000	0.61	133.10	87	510,265,500	0.72	91.08	0	0	1	14,000,046	1.07	108.09
パルプ・紙・紙加工品製造業	4	93,000,000	6	108,000,000	0.42	830.77	20	257,119,000	0.36	83.74	0	0	0	0	0.00	-
印刷・同関連業	3	33,000,000	21	186,870,000	0.73	62.27	131	1,078,457,100	1.52	81.38	0	0	5	95,534,695	7.33	-
化学工業	0	0	5	188,200,000	0.73	1882.00	19	302,225,000	0.42	244.32	0	0	0	0	0.00	0.00
石油製品・石炭製品製造業	0	0	0	0	0.00	-	0	0	0.00	-	0	0	0	0	0.00	-
プラスチック製品製造業(別掲を除く)	1	7,000,000	10	149,501,000	0.58	133.25	58	460,519,100	0.65	95.39	0	0	2	17,860,956	1.37	-
ゴム製品製造業	0	0	3	68,000,000	0.27	-	9	183,559,502	0.26	119.49	0	0	0	0	0.00	-
なめし革・同製品・毛皮製造業	1	15,000,000	7	80,600,000	0.31	135.23	37	315,635,600	0.44	85.64	0	0	6	47,425,812	3.64	-
窯業・土石製品製造業	3	100,000,000	18	271,060,000	1.06	128.10	115	1,032,765,600	1.45	79.01	2	15,664,799	12	87,234,694	6.69	240.82
鉄鋼業	1	13,000,000	3	24,500,000	0.10	24.50	13	255,475,000	0.36	96.50	0	0	0	0	0.00	-
非鉄金属製造業	0	0	0	0	0.00	0.00	4	59,778,000	0.08	83.81	0	0	0	0	0.00	-
金属製品製造業	7	191,800,000	32	470,760,000	1.84	86.99	224	1,791,104,991	2.52	92.13	0	0	0	0	0.00	-
はん用機械器具製造業	5	63,400,000	14	183,200,000	0.71	324.82	45	371,928,000	0.52	138.59	0	0	0	0	0.00	-
生産用機械器具製造業	5	103,500,000	21	315,500,000	1.23	216.15	121	830,590,500	1.17	96.90	0	0	0	0	0.00	-
業務用機械器具製造業	0	0	2	25,000,000	0.10	108.70	12	73,750,000	0.10	99.24	0	0	0	0	0.00	-
電子部品・デバイス・電子回路製造業	0	0	5	173,000,000	0.67	288.33	13	213,721,000	0.30	163.73	0	0	0	0	0.00	-
電気機械器具製造業	2	15,000,000	8	74,872,000	0.29	111.92	67	592,913,400	0.83	102.29	0	0	0	0	0.00	-
情報通信機械器具製造業	0	0	0	0	0.00	-	1	1,728,000	0.00	43.37	0	0	0	0	0.00	-
輸送用機械器具製造業	0	0	4	18,700,000	0.07	22.80	31	234,417,000	0.33	99.54	0	0	0	0	0.00	-
その他の製造業	6	28,500,000	19	175,700,000	0.68	140.90	77	506,895,000	0.71	91.79	0	0	0	0	0.00	-
【製造業計】	69	1,178,300,000	289	4,006,804,524	15.62	131.05	1,561	13,255,603,717	18.63	93.19	10	143,813,375	50	540,464,484	41.46	370.04

2019年12月

☆☆ 業種別 保証利用状況 ☆☆

(単位：円、%)

	保 証 承 諾						保 証 債 務 残 高				代 位 弁 済 (元 利)					
	当 月		当 年 度 累 計				当 年 度 累 計				当 月		当 年 度 累 計			
	件数	金 額	件数	金 額	金額構成比	金額前年比	件数	金 額	金額構成比	金額前年比	件数	金 額	件数	金 額	金額構成比	金額前年比
電気業	0	0	0	0	0.00	-	15	50,261,800	0.07	75.22	0	0	0	0	0.00	-
水道業	0	0	1	12,000,000	0.05	-	2	29,155,000	0.04	-	0	0	0	0	0.00	-
【電気・ガス・熱供給・水道業計】	0	0	1	12,000,000	0.05	-	17	79,416,800	0.11	118.85	0	0	0	0	0.00	-
通信業	1	60,000,000	1	60,000,000	0.23	300.00	10	93,169,000	0.13	272.09	0	0	0	0	0.00	-
放送業	0	0	0	0	0.00	-	0	0	0.00	-	0	0	0	0	0.00	-
情報サービス業	5	38,500,000	19	151,300,000	0.59	124.94	65	405,812,000	0.57	98.91	0	0	0	0	0.00	0.00
インターネット附随サービス業	2	30,000,000	5	66,400,000	0.26	368.89	14	73,636,800	0.10	245.32	0	0	0	0	0.00	-
映像・音声・文字情報制作業	2	16,000,000	10	42,400,000	0.17	218.56	42	153,980,500	0.22	85.28	0	0	0	0	0.00	-
【情報通信業計】	10	144,500,000	35	320,100,000	1.25	179.33	131	726,598,300	1.02	110.91	0	0	0	0	0.00	0.00
鉄道業	0	0	1	50,000,000	0.19	-	2	51,074,000	0.07	526.70	0	0	0	0	0.00	-
道路旅客運送業	5	57,000,000	16	175,300,000	0.68	137.49	90	661,057,800	0.93	98.29	0	0	0	0	0.00	-
道路貨物運送業	16	353,200,000	79	1,328,200,000	5.18	131.40	376	3,834,237,600	5.39	97.48	0	0	6	28,566,134	2.19	309.56
水運業	8	161,500,000	15	275,500,000	1.07	166.36	52	597,579,600	0.84	96.73	0	0	0	0	0.00	-
航空運輸業	1	5,000,000	1	5,000,000	0.02	-	1	5,000,000	0.01	-	0	0	0	0	0.00	-
倉庫業	0	0	0	0	0.00	-	5	57,162,000	0.08	94.17	0	0	0	0	0.00	-
運輸に附帯するサービス業	2	15,000,000	3	45,000,000	0.18	69.23	12	141,307,000	0.20	71.85	0	0	0	0	0.00	0.00
【運輸業、郵便業計】	32	591,700,000	115	1,879,000,000	7.32	137.27	538	5,347,418,000	7.52	97.39	0	0	6	28,566,134	2.19	193.28
各種商品卸売業	1	30,000,000	3	84,000,000	0.33	-	8	105,679,000	0.15	223.49	0	0	0	0	0.00	-
繊維・衣服等卸売業	1	60,000,000	9	211,800,000	0.83	88.69	91	937,315,800	1.32	88.24	0	0	4	27,665,969	2.12	2100.48
飲食料品卸売業	18	277,000,000	60	643,754,000	2.51	125.95	289	2,071,141,100	2.91	94.77	0	0	3	4,902,393	0.38	3.42
建築材料、鉱物・金属材料等卸売業	12	216,600,000	54	869,900,000	3.39	121.50	237	2,183,075,236	3.07	93.41	0	0	1	5,699,724	0.44	-
機械器具卸売業	14	323,300,000	54	673,440,000	2.63	94.44	253	1,716,023,500	2.41	94.53	0	0	6	19,374,233	1.49	49.55
その他の卸売業	6	120,000,000	45	515,800,000	2.01	75.30	278	1,812,395,000	2.55	92.47	0	0	14	101,414,305	7.78	94.05
各種商品小売業	0	0	5	35,000,000	0.14	-	19	72,281,000	0.10	52.77	0	0	8	81,960,656	6.29	19816.93
織物・衣服・身の回り品小売業	7	79,000,000	33	284,900,000	1.11	95.56	227	1,234,299,000	1.73	92.66	0	0	1	1,669,060	0.13	0.55
飲食料品小売業	15	115,000,000	67	437,900,000	1.71	109.37	286	1,397,368,800	1.96	101.35	2	6,392,668	7	22,104,660	1.70	54.87
機械器具小売業	23	304,800,000	119	1,145,210,000	4.46	165.42	437	2,785,020,800	3.91	106.27	0	0	6	14,458,558	1.11	61.50
その他の小売業	27	406,080,000	125	1,551,460,000	6.05	156.37	513	3,233,332,451	4.54	98.67	0	0	2	10,201,165	0.78	31.67
【卸売業・小売業計】	124	1,931,780,000	574	6,453,164,000	25.15	122.99	2,638	17,547,931,687	24.67	96.67	2	6,392,668	52	289,450,723	22.20	41.98
貸金業、クレジットカード業等非預金信用機関	0	0	0	0	0.00	-	0	0	0.00	-	0	0	0	0	0.00	-
保険業（保険媒介代理業、保険サービス業を含む）	0	0	7	34,800,000	0.14	124.29	21	81,473,500	0.11	134.51	0	0	0	0	0.00	-
【金融業・保険業計】	0	0	7	34,800,000	0.14	124.29	21	81,473,500	0.11	134.51	0	0	0	0	0.00	-
不動産取引業	14	322,500,000	40	644,100,000	2.51	235.50	116	1,119,358,600	1.57	128.83	0	0	0	0	0.00	0.00
不動産賃貸業・管理業	8	77,640,000	43	420,990,000	1.64	127.76	186	1,236,847,671	1.74	100.24	0	0	1	435,600	0.03	1.04

2019年12月

☆☆ 業種別 保証利用状況 ☆☆

(単位：円、%)

	保 証 承 諾						保 証 債 務 残 高				代 位 弁 済 (元 利)					
	当 月		当 年 度 累 計				当 年 度 累 計				当 月		当 年 度 累 計			
	件数	金 額	件数	金 額	金額構成比	金額前年比	件数	金 額	金額構成比	金額前年比	件数	金 額	件数	金 額	金額構成比	金額前年比
物品賃貸業	8	94,900,000	20	167,600,000	0.65	142.65	55	361,768,478	0.51	106.28	0	0	9	32,933,722	2.53	-
【不動産業・物品賃貸業計】	30	495,040,000	103	1,232,690,000	4.81	171.09	357	2,717,974,749	3.82	111.25	0	0	10	33,369,322	2.56	76.49
学術・開発研究機関	0	0	0	0	0.00	-	0	0	0.00	-	0	0	0	0	0.00	-
専門サービス業（他に分類されないもの）	11	59,500,000	44	193,200,000	0.75	185.95	170	427,669,400	0.60	106.06	0	0	5	2,733,820	0.21	114.88
広告業	3	82,500,000	12	158,000,000	0.62	326.45	66	343,478,300	0.48	110.69	0	0	0	0	0.00	0.00
技術サービス業（他に分類されないもの）	4	39,000,000	31	179,180,000	0.70	79.24	125	542,320,000	0.76	88.19	1	851,563	8	40,831,798	3.13	-
【学術研究、専門・技術サービス計】	18	181,000,000	87	530,380,000	2.07	140.16	361	1,313,467,700	1.85	98.87	1	851,563	13	43,565,618	3.34	425.77
宿泊業	3	77,200,000	6	108,200,000	0.42	164.44	68	621,356,000	0.87	88.42	0	0	0	0	0.00	0.00
飲食店	25	143,500,000	142	793,590,000	3.09	137.54	731	3,115,727,800	4.38	105.53	0	0	7	27,060,740	2.08	389.87
持ち帰り・配達飲食サービス業	6	75,000,000	20	283,000,000	1.10	125.72	67	537,770,500	0.76	102.67	2	6,216,282	5	14,218,168	1.09	-
【宿泊業、飲食サービス業計】	34	295,700,000	168	1,184,790,000	4.62	136.51	866	4,274,854,300	6.01	102.30	2	6,216,282	12	41,278,908	3.17	63.31
洗濯・理容・美容・浴場業	8	106,000,000	33	315,300,000	1.23	191.23	208	847,766,414	1.19	116.20	0	0	3	3,244,643	0.25	35.03
その他の生活関連サービス業	2	10,000,000	17	236,800,000	0.92	98.28	94	730,284,067	1.03	93.70	0	0	11	143,616,167	11.02	-
娯楽業	2	10,000,000	7	44,300,000	0.17	69.00	45	271,532,800	0.38	103.93	0	0	0	0	0.00	0.00
【生活関連サービス業、娯楽業計】	12	126,000,000	57	596,400,000	2.32	126.89	347	1,849,583,281	2.60	104.48	0	0	14	146,860,810	11.27	1264.56
学校教育	0	0	0	0	0.00	-	6	15,159,000	0.02	88.41	0	0	0	0	0.00	-
その他の教育、学習支援業	3	51,000,000	22	191,600,000	0.75	129.72	87	504,116,500	0.71	123.50	0	0	0	0	0.00	0.00
【教育、学習支援業計】	3	51,000,000	22	191,600,000	0.75	129.72	93	519,275,500	0.73	122.08	0	0	0	0	0.00	0.00
医療業	10	138,000,000	52	552,300,000	2.15	93.88	264	1,573,034,500	2.21	103.10	0	0	0	0	0.00	0.00
社会保険・社会福祉・介護事業	9	114,000,000	40	488,300,000	1.90	159.59	151	1,442,837,000	2.03	112.12	0	0	0	0	0.00	-
【医療、福祉計】	19	252,000,000	92	1,040,600,000	4.06	116.36	415	3,015,871,500	4.24	107.23	0	0	0	0	0.00	0.00
廃棄物処理業	5	85,400,000	14	176,200,000	0.69	92.74	80	642,448,900	0.90	85.91	0	0	0	0	0.00	-
自動車整備業	8	54,900,000	40	272,700,000	1.06	172.38	154	637,643,000	0.90	94.14	0	0	1	10,093,492	0.77	2004.80
機械等修理業（別掲を除く）	4	13,380,000	13	66,780,000	0.26	126.96	45	144,016,000	0.20	117.32	0	0	0	0	0.00	-
職業紹介・労働者派遣業	1	36,000,000	5	65,000,000	0.25	127.45	23	198,541,000	0.28	71.01	0	0	2	6,480,361	0.50	-
その他の事業サービス業	10	73,500,000	44	324,650,000	1.27	126.82	184	859,272,396	1.21	95.67	0	0	4	23,135,149	1.77	343.08
その他のサービス業	0	0	1	30,000,000	0.12	-	1	26,000,000	0.04	-	0	0	0	0	0.00	-
【サービス業（他に分類されない）計】	28	263,180,000	117	935,330,000	3.65	132.15	487	2,507,921,296	3.53	92.01	0	0	7	39,709,002	3.05	547.96
分類不能の産業	0	0	0	0	0.00	-	0	0	0.00	-	0	0	0	0	0.00	-
【分類不能の産業計】	0	0	0	0	0.00	-	0	0	0.00	-	0	0	0	0	0.00	-
☆☆ 総 合 計 ☆☆	528	7,358,400,000	2,384	25,654,012,524	100.00	136.06	10,674	71,141,921,551	100.00	99.62	21	216,540,065	195	1,303,617,782	100.00	108.49

2019年12月

☆☆ 承諾金額別 保証利用状況 ☆☆

(単位：円、%)

	保 証 承 諾						保 証 債 務 残 高				代 位 弁 済 (元 利)					
	当 月		当 年 度 累 計				当 年 度 累 計				当 月		当 年 度 累 計			
	件数	金 額	件数	金 額	金額構成比	金額前年比	件数	金 額	金額構成比	金額前年比	件数	金 額	件数	金 額	金額構成比	金額前年比
0万円超～ 30万円	0	0	3	796,663	0.00	-	9	1,373,463	0.00	110.94	0	0	0	0	0.00	-
30万円超～ 50万円	0	0	5	2,430,000	0.01	35.74	50	10,920,500	0.02	68.81	0	0	0	0	0.00	0.00
50万円超～ 100万円	10	10,000,000	99	95,590,000	0.37	100.02	532	268,087,900	0.38	80.83	0	0	4	921,517	0.07	17.07
100万円超～ 150万円	9	12,980,000	66	93,040,000	0.36	101.83	300	239,878,900	0.34	90.90	0	0	4	2,623,094	0.20	54.39
150万円超～ 200万円	25	49,600,000	156	307,990,000	1.20	108.24	690	762,757,700	1.07	93.43	2	2,920,902	12	14,929,599	1.15	128.71
200万円超～ 250万円	8	19,100,000	55	133,340,000	0.52	102.16	243	357,645,000	0.50	105.19	0	0	5	5,267,555	0.40	189.40
250万円超～ 300万円	40	119,700,000	284	847,755,613	3.30	112.40	1,217	2,139,263,626	3.01	98.91	1	2,984,609	14	23,602,954	1.81	94.13
300万円超～ 400万円	28	107,600,000	144	549,260,000	2.14	102.48	678	1,491,642,600	2.10	92.99	2	3,718,269	16	38,808,061	2.98	174.37
400万円超～ 500万円	80	397,400,000	374	1,850,870,000	7.21	128.55	1,354	4,322,759,527	6.08	108.26	3	6,528,048	25	74,530,694	5.72	122.40
500万円超～ 600万円	20	117,340,000	88	520,264,000	2.03	134.35	415	1,439,061,100	2.02	97.59	0	0	13	41,711,069	3.20	131.22
600万円超～ 700万円	17	117,700,000	77	526,236,000	2.05	107.94	354	1,464,588,121	2.06	92.11	0	0	13	52,124,236	4.00	173.57
700万円超～ 800万円	22	172,100,000	60	471,930,000	1.84	107.97	367	1,671,651,800	2.35	91.70	0	0	9	43,290,921	3.32	176.69
800万円超～ 900万円	13	115,800,000	44	386,040,000	1.50	146.67	218	1,142,016,000	1.61	94.90	1	5,191,196	9	40,880,102	3.14	195.89
900万円超～ 10百万円	62	617,280,000	292	2,911,750,000	11.35	114.75	1,181	7,521,203,800	10.57	100.91	2	12,532,753	15	84,921,749	6.51	58.53
10百万円超～ 15百万円	44	594,100,000	160	2,185,353,248	8.52	148.89	860	6,981,068,337	9.81	97.18	1	14,989,727	18	177,718,951	13.63	176.48
15百万円超～ 20百万円	52	1,007,100,000	174	3,347,006,000	13.05	162.65	781	9,187,320,310	12.91	101.99	3	39,721,485	18	210,925,434	16.18	152.91
20百万円超～ 25百万円	11	262,000,000	53	1,258,301,000	4.90	96.44	335	4,778,127,200	6.72	91.55	2	28,912,728	6	103,227,005	7.92	140.71
25百万円超～ 30百万円	32	939,400,000	93	2,737,000,000	10.67	182.80	378	6,864,796,400	9.65	103.00	2	39,374,348	7	135,994,050	10.43	93.71
30百万円超～ 35百万円	8	263,700,000	31	1,048,460,000	4.09	87.34	180	3,801,867,000	5.34	99.89	2	59,666,000	3	85,981,685	6.60	544.19
35百万円超～ 5千万円	29	1,260,100,000	87	3,814,700,000	14.87	139.19	397	11,030,601,823	15.51	100.07	0	0	3	108,091,106	8.29	35.03
5千万円超～ 6千万円	11	636,200,000	17	971,200,000	3.79	129.93	78	3,046,236,444	4.28	95.74	0	0	1	58,068,000	4.45	166.13
6千万円超～ 7千万円	1	70,000,000	11	742,000,000	2.89	557.89	26	1,172,443,000	1.65	150.23	0	0	0	0	0.00	-
7千万円超～ 8千万円	6	469,200,000	11	852,700,000	3.32	532.94	26	1,157,313,000	1.63	102.64	0	0	0	0	0.00	-
8千万円超～ 1.0億円	0	0	0	0	0.00	0.00	4	267,028,000	0.38	84.80	0	0	0	0	0.00	-
1.0億円超～ 1.2億円	0	0	0	0	0.00	-	0	0	0.00	-	0	0	0	0	0.00	-
1.2億円超～ 1.5億円	0	0	0	0	0.00	-	1	22,270,000	0.03	76.50	0	0	0	0	0.00	-
1.5億円超～ 2.0億円	0	0	0	0	0.00	-	0	0	0.00	-	0	0	0	0	0.00	-
2.0億円超	0	0	0	0	0.00	-	0	0	0.00	-	0	0	0	0	0.00	-
☆☆ 総 合 計 ☆☆	528	7,358,400,000	2,384	25,654,012,524	100.00	136.06	10,674	71,141,921,551	100.00	99.62	21	216,540,065	195	1,303,617,782	100.00	108.49

2019年12月

☆☆ 保証期間別 保証利用状況 ☆☆

(単位：円、%)

	保 証 承 諾						保 証 債 務 残 高				代 位 弁 済 (元 利)					
	当 月		当 年 度 累 計				当 年 度 累 計				当 月		当 年 度 累 計			
	件数	金 額	件数	金 額	金額構成比	金額前年比	件数	金 額	金額構成比	金額前年比	件数	金 額	件数	金 額	金額構成比	金額前年比
3ヶ月以内	2	13,000,000	9	45,490,000	0.18	65.45	10	85,102,000	0.12	99.67	0	0	1	4,660,276	0.36	-
3ヶ月超～6ヶ月以内	1	10,000,000	19	135,135,524	0.53	78.64	31	243,970,524	0.34	88.98	1	14,989,727	2	19,972,977	1.53	331.24
6ヶ月超～1ヶ年以内	45	642,380,000	272	2,889,434,000	11.26	110.76	425	4,686,702,188	6.59	92.21	1	2,984,609	12	159,010,184	12.20	148.62
1ヶ年超～2ヶ年以内	5	71,000,000	69	634,356,000	2.47	307.97	143	1,241,715,551	1.75	95.01	0	0	0	0	0.00	0.00
2ヶ年超～3ヶ年以内	36	566,800,000	129	993,870,000	3.87	273.73	326	910,470,400	1.28	131.44	0	0	2	5,808,489	0.45	1956.89
3ヶ年超～4ヶ年以内	8	131,900,000	41	250,910,000	0.98	124.32	145	316,308,100	0.44	81.19	0	0	1	1,631,036	0.13	-
4ヶ年超～5ヶ年以内	162	1,462,280,000	868	6,770,450,000	26.39	114.88	4,405	18,310,328,300	25.74	94.03	4	9,347,771	77	248,591,678	19.07	84.44
5ヶ年超～6ヶ年以内	23	122,200,000	93	493,580,000	1.92	127.28	384	1,620,452,002	2.28	105.48	0	0	2	16,347,394	1.25	2071.40
6ヶ年超～7ヶ年以内	81	1,139,740,000	363	4,227,814,000	16.48	118.92	2,037	14,291,538,000	20.09	95.48	4	62,633,885	39	254,768,888	19.54	88.03
7ヶ年超～8ヶ年以内	13	208,300,000	39	501,900,000	1.96	259.80	130	1,026,732,500	1.44	140.03	1	851,563	1	851,563	0.07	2.42
8ヶ年超～9ヶ年以内	2	30,000,000	10	96,700,000	0.38	79.98	45	453,574,000	0.64	95.26	0	0	0	0	0.00	0.00
9ヶ年超～10ヶ年以内	139	2,687,400,000	450	8,032,273,000	31.31	165.41	2,468	25,839,844,796	36.32	105.17	10	125,732,510	58	591,975,297	45.41	140.59
10ヶ年超～15ヶ年以内	8	217,000,000	14	394,000,000	1.54	194.18	85	1,302,404,950	1.83	119.41	0	0	0	0	0.00	-
15ヶ年超	3	56,400,000	8	188,100,000	0.73	752.40	40	812,778,240	1.14	110.98	0	0	0	0	0.00	-
☆☆ 総合計 ☆☆	528	7,358,400,000	2,384	25,654,012,524	100.00	136.06	10,674	71,141,921,551	100.00	99.62	21	216,540,065	195	1,303,617,782	100.00	108.49

2019年12月

☆☆ 資金使途別 保証利用状況 ☆☆

(単位：円，%)

	保証承諾						保証債務残高				代位弁済(元利)					
	当月		当年度累計				当年度累計				当月		当年度累計			
	件数	金額	件数	金額	金額構成比	金額前年比	件数	金額	金額構成比	金額前年比	件数	金額	件数	金額	金額構成比	金額前年比
運転	481	7,026,780,000	2,012	22,881,762,524	89.19	135.29	9,094	62,564,615,565	87.94	99.23	17	205,031,408	175	1,223,062,202	93.82	105.14
設備	14	46,620,000	143	933,220,000	3.64	126.99	829	3,925,549,097	5.52	102.92	0	0	8	32,165,241	2.47	160.20
運転・設備	33	285,000,000	229	1,839,030,000	7.17	152.38	751	4,651,756,889	6.54	102.29	4	11,508,657	12	48,390,339	3.71	265.04
☆☆ 総合計 ☆☆	528	7,358,400,000	2,384	25,654,012,524	100.00	136.06	10,674	71,141,921,551	100.00	99.62	21	216,540,065	195	1,303,617,782	100.00	108.49