

各種保証利用状況

2020年1月

[保証の推移](#)

[事業概況](#)

[金融機関別](#)

[代理貸付別](#)

[協会制度群別](#)

[地区別](#)

[業種別](#)

[承諾金額別](#)

[保証期間別](#)

[資金使途別](#)

香川県信用保証協会

保証の推移

(1) 保証状況

(単位：千円, %)

項目	区分	1月中				2019年度中			
		件数	金額	対前年比		件数	金額	対前年比	
				件数	金額			件数	金額
保証承諾		257	2,981,561	182.27	212.24	2,641	28,635,574	124.58	141.34
保証債務残高						10,747	73,184,810	95.62	103.50
代位弁済(元利)		21	199,119	100.00	228.41	216	1,502,736	111.92	116.60

(2) 月別推移表

保証承諾

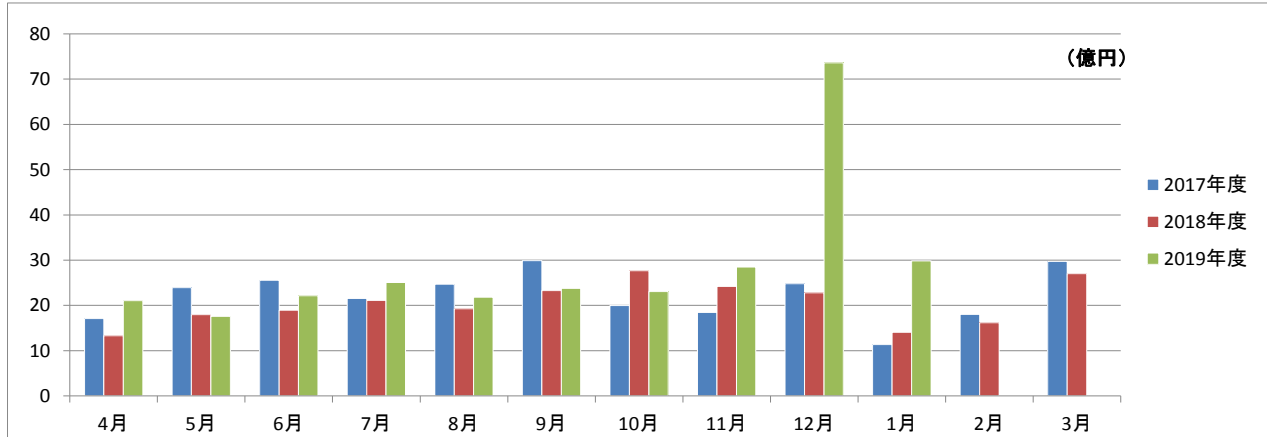

保証債務残高

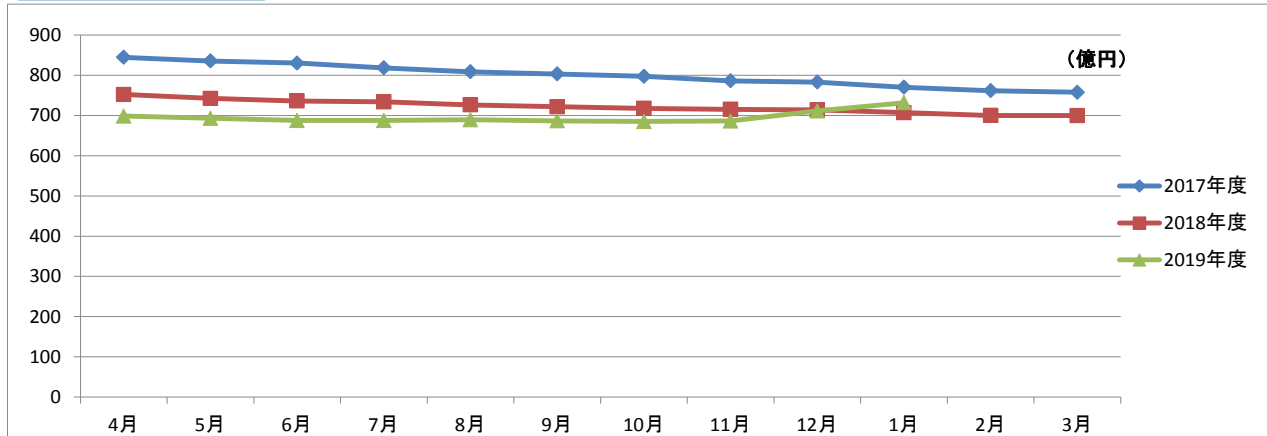

代位弁済

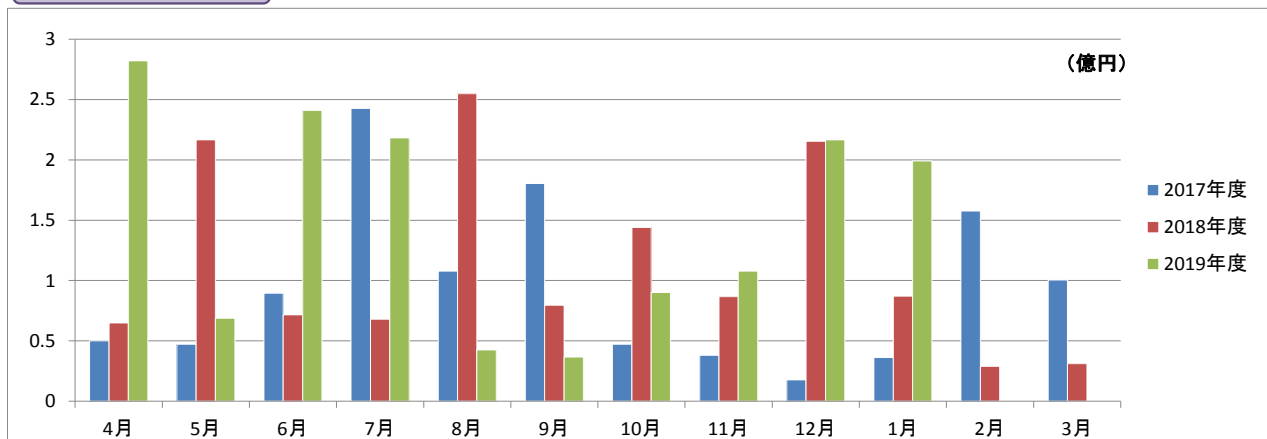

事業概況

2020年1月31日現在

(単位:円, %)

当 月 中		項 目		当 月 末		
件 数	金 額			件 数	金 額	前年同月比
/	/	保 証 申 込	期 首 繰 越 (A)	28	238,350,000	/
270	3,448,291,000		本 年 度 中 (B)	2,680	29,585,314,524	143.54
0	0		拒 絶 (C)	0	0	
3	21,500,000		申 込 取 消 (D)	27	346,561,000	192.88
/	12,500,000		査 定 減 額 (E)	/	106,600,000	94.74
/	/		調 査 中 (F)	40	734,930,000	384.58
/	/	保 証 承 諾	期 首 繰 越 (G)	11,175	71,512,511,810	/
257	2,981,561,000		本 年 度 中 (H)	2,641	28,635,573,524	141.34
5	35,680,000		保 証 後 取 消 (I)	32	387,080,000	389.03
241	2,395,885,326		償 還 (J)	2,691	23,468,736,909	95.12
21	198,799,369		代 位 弁 済 (元 金) (K)	216	1,496,770,569	116.73
/	/		貸 付 報 告 未 着 (L)	130	1,610,688,000	272.72
/	/		保 証 債 務 残 高 (M)	10,747	73,184,809,856	103.50
/	/	代 位 弁 済	期 首 繰 越 (N)	232	327,300,461	/
21	198,799,369		本 年 度 中 元 金	216	1,496,770,569	116.73
/	319,319		本 年 度 中 利 息	/	5,965,901	91.14
21	199,118,688		本 年 度 中 計 (O)	216	1,502,736,470	116.60
0	5,592,165		回 収 (P)	9	108,730,642	462.67
7	90,476,825		償 却 (Q)	10	160,403,842	
/	/		求 償 権 残 高 (R)	429	1,560,902,447	98.06

2020年1月

☆☆ 金融機関別 保証利用状況 ☆☆

(単位：円、%)

	保 証 承 諾						保 証 債 務 残 高				代 位 弁 済 (元 利)					
	当 月		当 年 度 累 計				当 年 度 累 計				当 月		当 年 度 累 計			
	件数	金 額	件数	金 額	金額構成比	金額前年比	件数	金 額	金額構成比	金額前年比	件数	金 額	件数	金 額	金額構成比	金額前年比
みずほ銀行	0	0	2	25,000,000	0.09	45.45	10	91,903,600	0.13	73.37	0	0	0	0	0.00	-
三菱UFJ銀行	0	0	0	0	0.00	-	11	136,241,502	0.19	72.77	0	0	0	0	0.00	-
三井住友銀行	0	0	2	40,000,000	0.14	200.00	5	71,170,000	0.10	101.20	0	0	1	2,640,590	0.18	-
中国銀行	7	246,000,000	169	2,210,520,000	7.72	170.58	869	5,996,251,036	8.19	93.53	1	2,198,000	35	259,966,740	17.30	129.27
阿波銀行	0	0	17	387,465,524	1.35	572.33	41	654,487,524	0.89	178.77	3	41,165,000	4	47,335,000	3.15	-
百十四銀行	80	963,923,000	881	10,250,555,000	35.80	142.98	3,988	27,076,245,947	37.00	103.92	9	88,611,163	68	552,834,219	36.79	281.50
伊予銀行	1	4,400,000	15	196,400,000	0.69	98.25	116	983,126,800	1.34	88.37	0	0	0	0	0.00	0.00
四国銀行	3	42,000,000	39	299,300,000	1.05	148.46	201	1,382,692,500	1.89	91.70	0	0	0	0	0.00	0.00
徳島大正銀行	0	0	11	169,000,000	0.59	125.19	46	593,240,471	0.81	102.77	0	0	0	0	0.00	0.00
香川銀行	72	852,188,000	595	6,639,699,000	23.19	139.62	2,289	16,192,234,651	22.13	103.46	7	56,893,752	49	356,807,441	23.74	80.83
愛媛銀行	4	26,000,000	30	201,000,000	0.70	110.74	147	566,144,646	0.77	98.85	0	0	0	0	0.00	0.00
高知銀行	0	0	4	11,500,000	0.04	115.00	26	100,406,800	0.14	79.93	0	0	0	0	0.00	0.00
おかやま信用金庫	0	0	1	2,000,000	0.01	50.00	2	5,160,000	0.01	132.17	0	0	0	0	0.00	-
高松信用金庫	59	623,750,000	553	5,442,664,000	19.01	127.25	1,822	12,412,431,462	16.96	110.70	0	0	41	188,118,124	12.52	117.97
観音寺信用金庫	22	191,800,000	238	2,319,750,000	8.10	137.78	839	5,796,385,417	7.92	105.75	0	0	13	81,082,450	5.40	191.36
商工組合中央金庫	0	0	4	84,000,000	0.29	420.00	46	377,640,800	0.52	75.52	0	0	0	0	0.00	-
香川県信用組合	9	31,500,000	80	356,720,000	1.25	194.03	289	749,046,700	1.02	99.98	1	10,250,773	5	13,951,906	0.93	47.62
☆☆ 総合計 ☆☆	257	2,981,561,000	2,641	28,635,573,524	100.00	141.34	10,747	73,184,809,856	100.00	103.50	21	199,118,688	216	1,502,736,470	100.00	116.60

2020年1月

☆☆ 代理貸付別 保証利用状況 ☆☆

(単位：円，%)

	保 証 承 諾						保 証 債 務 残 高				代 位 弁 済 (元 利)					
	当 月		当 年 度 累 計				当 年 度 累 計				当 月		当 年 度 累 計			
	件数	金 額	件数	金 額	金額構成比	金額前年比	件数	金 額	金額構成比	金額前年比	件数	金 額	件数	金 額	金額構成比	金額前年比
直貸	257	2,981,561,000	2,641	28,635,573,524	100.00	141.34	10,744	73,177,022,656	99.99	103.51	21	199,118,688	216	1,502,736,470	100.00	116.60
商工組合中央金庫	0	0	0	0	0.00	-	3	7,787,200	0.01	54.09	0	0	0	0	0.00	-
☆☆ 総合計 ☆☆	257	2,981,561,000	2,641	28,635,573,524	100.00	141.34	10,747	73,184,809,856	100.00	103.50	21	199,118,688	216	1,502,736,470	100.00	116.60

2020年1月

☆☆ 協会制度群別 保証利用状況 ☆☆☆

(単位：円、%)

	保 証 承 諾						保 証 債 務 残 高				代 位 弁 済 (元 利)					
	当 月		当 年 度 累 計				当 年 度 累 計				当 月		当 年 度 累 計			
	件数	金 額	件数	金 額	金額構成比	金額前年比	件数	金 額	金額構成比	金額前年比	件数	金 額	件数	金 額	金額構成比	金額前年比
普通保証	117	1,808,650,000	930	14,497,480,000	50.63	201.36	2,643	28,427,356,860	38.84	128.17	4	27,738,007	48	402,519,880	26.79	192.42
【普通保証計】	117	1,808,650,000	930	14,497,480,000	50.63	201.36	2,643	28,427,356,860	38.84	128.17	4	27,738,007	48	402,519,880	26.79	192.42
改善サポート	0	0	4	32,465,524	0.11	477.45	48	595,829,345	0.81	93.18	0	0	2	31,585,839	2.10	30.38
経保GL	0	0	0	0	0.00	-	1	2,701,000	0.00	14.33	0	0	0	0	0.00	-
特定社債	0	0	1	24,000,000	0.08	100.00	6	70,720,000	0.10	68.85	0	0	0	0	0.00	-
流動資産担保	1	76,000,000	8	354,400,000	1.24	193.37	10	341,600,000	0.47	85.04	0	0	0	0	0.00	-
経営力強化	0	0	7	196,372,000	0.69	30.96	93	1,514,470,000	2.07	84.75	1	699,038	2	16,931,576	1.13	-
金融安定化	0	0	0	0	0.00	-	3	40,266,000	0.06	85.76	0	0	0	0	0.00	-
全国緊急	0	0	0	0	0.00	-	198	1,160,148,300	1.59	78.71	0	0	7	42,205,403	2.81	68.22
条変改善借換	0	0	0	0	0.00	0.00	3	65,037,000	0.09	58.76	0	0	0	0	0.00	-
財務型	0	0	2	80,000,000	0.28	-	2	73,300,000	0.10	-	0	0	0	0	0.00	-
カードローン	0	0	14	76,000,000	0.27	122.58	27	136,448,573	0.19	92.76	0	0	0	0	0.00	-
手形貸付根	4	22,500,000	58	557,950,000	1.95	105.56	75	751,535,000	1.03	95.82	0	0	0	0	0.00	-
手形割引根	0	0	1	2,000,000	0.01	100.00	1	280,500	0.00	14.03	0	0	0	0	0.00	-
当座貸越根	1	10,000,000	31	467,500,000	1.63	175.09	45	783,860,478	1.07	83.17	0	0	0	0	0.00	-
長期経営資金	0	0	0	0	0.00	-	3	47,415,000	0.06	52.59	0	0	0	0	0.00	-
グローアップ	2	4,000,000	51	185,700,000	0.65	165.51	65	235,396,000	0.32	149.27	0	0	1	3,532,123	0.24	-
経営サポート	0	0	0	0	0.00	-	9	141,754,000	0.19	73.18	0	0	0	0	0.00	-
パワーアップ	1	3,000,000	29	638,000,000	2.23	43.68	237	3,856,606,600	5.27	92.94	0	0	1	27,612,561	1.84	79.55
コラボさぬき	0	0	2	35,000,000	0.12	48.41	28	335,015,000	0.46	77.90	0	0	1	16,881,632	1.12	91.27
ステップアップ	39	148,600,000	475	2,152,020,000	7.52	103.44	1,582	4,743,910,300	6.48	106.42	1	2,765,676	32	94,235,734	6.27	160.89
経営安定関連	0	0	7	126,000,000	0.44	252.00	114	1,077,344,200	1.47	78.07	0	0	4	75,701,014	5.04	64.53
創業関連	0	0	4	14,500,000	0.05	30.79	70	156,949,500	0.21	79.09	1	4,867,857	2	12,652,547	0.84	450.81
創業等関連	0	0	0	0	0.00	-	4	10,262,000	0.01	69.00	0	0	0	0	0.00	-
小口零細企業	0	0	1	1,000,000	0.00	-	3	1,387,000	0.00	124.84	0	0	0	0	0.00	-
地域産業資源	0	0	0	0	0.00	-	1	2,094,000	0.00	90.26	0	0	0	0	0.00	-
ニューアシスト	2	23,000,000	31	226,500,000	0.79	122.83	93	466,720,200	0.64	126.04	0	0	0	0	0.00	-
アシストS	1	15,000,000	9	65,800,000	0.23	71.52	26	153,015,000	0.21	181.11	0	0	0	0	0.00	-
インバウンド	0	0	2	31,000,000	0.11	121.57	7	56,801,000	0.08	228.25	0	0	0	0	0.00	-
【協会制度保証計】	51	302,100,000	737	5,266,207,524	18.39	89.59	2,754	16,820,865,996	22.98	93.27	3	8,332,571	52	321,338,429	21.38	80.13
県商店活	0	0	0	0	0.00	0.00	3	8,495,000	0.01	94.27	0	0	0	0	0.00	-
経安長期	60	565,811,000	554	4,744,601,000	16.57	124.58	2,489	11,085,669,100	15.15	99.70	2	65,965,070	41	206,623,410	13.75	140.61
経安短期	9	71,500,000	130	830,554,000	2.90	86.61	167	1,089,966,000	1.49	88.77	0	0	3	8,868,590	0.59	28.97
経営活性化	0	0	12	47,750,000	0.17	175.55	77	243,639,000	0.33	87.21	0	0	0	0	0.00	0.00

2020年1月

☆☆ 協会制度群別 保証利用状況 ☆☆

(単位：円、%)

	保証承諾						保証債務残高				代位弁済(元利)					
	当月		当年度累計				当年度累計				当月		当年度累計			
	件数	金額	件数	金額	金額構成比	金額前年比	件数	金額	金額構成比	金額前年比	件数	金額	件数	金額	金額構成比	金額前年比
県ベンチャー	0	0	1	13,000,000	0.05	-	2	19,660,000	0.03	64.56	0	0	2	17,860,956	1.19	-
新規創業一般	1	2,000,000	37	196,700,000	0.69	140.40	157	463,139,400	0.63	130.25	0	0	1	3,940,528	0.26	105.63
県環境保全施設	0	0	0	0	0.00	-	3	5,574,000	0.01	55.63	0	0	1	2,852,134	0.19	-
県新事業進出	0	0	0	0	0.00	0.00	10	113,555,000	0.16	92.23	0	0	1	603,334	0.04	-
経済変動対策	15	215,500,000	169	2,546,400,000	8.89	132.28	2,029	12,844,440,900	17.55	84.19	7	84,184,293	52	438,231,078	29.16	99.90
県再生支援	0	0	11	214,001,000	0.75	237.23	130	1,266,164,000	1.73	92.18	4	10,700,747	10	87,519,088	5.82	435.99
県小口零細	1	5,000,000	4	22,000,000	0.08	-	7	23,923,000	0.03	457.42	0	0	0	0	0.00	-
新規創業開業	0	0	5	23,100,000	0.08	210.00	29	92,964,000	0.13	109.93	0	0	0	0	0.00	-
緊急経営改善	0	0	0	0	0.00	-	19	35,426,000	0.05	86.99	1	2,198,000	1	2,198,000	0.15	19.50
県20年湯水	0	0	0	0	0.00	-	1	3,059,000	0.00	81.81	0	0	0	0	0.00	-
地震対策緊急	0	0	0	0	0.00	-	10	73,881,600	0.10	78.97	0	0	1	3,481,815	0.23	21.58
県小口零細緊急	0	0	0	0	0.00	-	0	0	0.00	0.00	0	0	0	0	0.00	-
県アスベスト	0	0	0	0	0.00	-	1	5,740,000	0.01	93.78	0	0	0	0	0.00	-
県16年災害	0	0	0	0	0.00	-	3	6,556,000	0.01	70.98	0	0	1	2,376,123	0.16	-
県セーフティ	0	0	0	0	0.00	-	16	45,042,000	0.06	87.80	0	0	2	4,323,105	0.29	-
県連鎖倒産防止	0	0	0	0	0.00	-	1	13,999,000	0.02	100.00	0	0	0	0	0.00	-
県熊本地震	0	0	0	0	0.00	-	1	20,500,000	0.03	87.23	0	0	0	0	0.00	-
【県制度融資保証計】	86	859,811,000	923	8,638,106,000	30.17	123.15	5,155	27,461,393,000	37.52	91.18	14	163,048,110	116	778,878,161	51.83	114.79
県・市町小口	3	11,000,000	48	180,780,000	0.63	158.47	186	400,269,000	0.55	129.21	0	0	0	0	0.00	-
【県・市町協調制度計】	3	11,000,000	48	180,780,000	0.63	158.47	186	400,269,000	0.55	129.21	0	0	0	0	0.00	-
丸亀市新風融資	0	0	2	8,000,000	0.03	533.33	6	17,425,000	0.02	217.59	0	0	0	0	0.00	-
丸亀市団扇工業	0	0	1	45,000,000	0.16	85.71	3	57,500,000	0.08	95.83	0	0	0	0	0.00	-
【市制度融資保証計】	0	0	3	53,000,000	0.19	98.15	9	74,925,000	0.10	110.17	0	0	0	0	0.00	-
☆☆ 総合計 ☆☆	257	2,981,561,000	2,641	28,635,573,524	100.00	141.34	10,747	73,184,809,856	100.00	103.50	21	199,118,688	216	1,502,736,470	100.00	116.60

2020年1月

☆☆ 地区別 保証利用状況 ☆☆

(単位：円、%)

	保証承諾						保証債務残高				代位弁済(元利)					
	当月		当年度累計				当年度累計				当月		当年度累計			
	件数	金額	件数	金額	金額構成比	金額前年比	件数	金額	金額構成比	金額前年比	件数	金額	件数	金額	金額構成比	金額前年比
高松市	119	1,304,823,000	1,243	14,185,559,000	49.54	144.99	4,986	35,474,303,273	48.47	106.45	10	93,711,768	101	657,343,935	43.74	100.54
丸亀市	24	263,600,000	258	2,748,660,000	9.60	141.35	1,146	7,427,274,648	10.15	103.95	3	7,129,244	13	55,890,337	3.72	82.67
坂出市	13	186,400,000	113	1,162,250,000	4.06	100.63	530	3,601,852,021	4.92	95.64	0	0	13	56,415,679	3.75	31.37
善通寺市	8	182,000,000	76	707,165,524	2.47	240.66	253	1,492,277,324	2.04	100.55	7	95,512,000	14	170,522,266	11.35	225.91
観音寺市	16	188,800,000	196	1,991,590,000	6.95	144.30	736	4,997,314,500	6.83	103.92	0	0	12	42,097,767	2.80	28.26
さぬき市	12	148,750,000	123	951,950,000	3.32	147.84	443	2,525,947,536	3.45	99.19	0	0	15	124,127,609	8.26	452.69
東かがわ市	6	84,088,000	72	868,633,000	3.03	97.81	365	2,502,431,900	3.42	94.30	0	0	11	65,116,025	4.33	373.39
三豊市	18	171,900,000	190	2,065,290,000	7.21	202.78	679	4,504,599,258	6.16	104.93	0	0	8	74,858,431	4.98	3288.51
小豆郡 土庄町	5	44,000,000	36	457,300,000	1.60	140.96	166	1,148,874,100	1.57	97.80	0	0	1	1,568,179	0.10	10.73
小豆郡 小豆島町	6	44,000,000	59	772,306,000	2.70	170.81	262	1,900,409,400	2.60	97.42	0	0	3	61,643,000	4.10	203.58
木田郡 三木町	9	159,500,000	60	677,910,000	2.37	124.31	256	1,671,943,300	2.28	111.25	1	2,765,676	5	19,201,624	1.28	-
香川郡 直島町	0	0	4	70,800,000	0.25	177.00	21	171,115,000	0.23	107.82	0	0	0	0	0.00	-
綾歌郡 宇多津町	5	60,400,000	47	488,130,000	1.70	161.08	200	1,333,004,778	1.82	99.20	0	0	10	133,650,585	8.89	5682.36
綾歌郡 綾川町	5	37,800,000	53	431,180,000	1.51	85.15	221	1,245,619,218	1.70	96.82	0	0	6	20,071,031	1.34	666.66
仲多度郡 琴平町	4	58,000,000	31	300,600,000	1.05	135.71	137	941,202,500	1.29	97.30	0	0	0	0	0.00	0.00
仲多度郡 多度津町	6	37,500,000	49	465,300,000	1.62	125.69	216	1,338,452,000	1.83	97.99	0	0	1	14,000,046	0.93	-
仲多度郡 まんのう町	1	10,000,000	31	290,950,000	1.02	74.78	130	908,189,100	1.24	97.16	0	0	3	6,229,956	0.41	-
☆☆ 総合計 ☆☆	257	2,981,561,000	2,641	28,635,573,524	100.00	141.34	10,747	73,184,809,856	100.00	103.50	21	199,118,688	216	1,502,736,470	100.00	116.60

2020年1月

☆☆ 業種別 保証利用状況 ☆☆

(単位：円，%)

	保証承諾						保証債務残高				代位弁済(元利)					
	当月		当年度累計				当年度累計				当月		当年度累計			
	件数	金額	件数	金額	金額構成比	金額前年比	件数	金額	金額構成比	金額前年比	件数	金額	件数	金額	金額構成比	金額前年比
農業	0	0	2	4,470,000	0.02	223.50	7	6,992,500	0.01	171.62	0	0	0	0	0.00	-
林業	0	0	0	0	0.00	-	1	4,650,000	0.01	72.09	0	0	0	0	0.00	-
【農業、林業計】	0	0	2	4,470,000	0.02	223.50	8	11,642,500	0.02	110.62	0	0	0	0	0.00	-
鉱業・採石業・砂利採取業	2	68,000,000	5	87,500,000	0.31	760.87	27	231,523,000	0.32	88.75	0	0	0	0	0.00	-
【鉱業・採石業・砂利採取業計】	2	68,000,000	5	87,500,000	0.31	760.87	27	231,523,000	0.32	88.75	0	0	0	0	0.00	-
総合工事業	27	385,700,000	295	4,025,994,000	14.06	158.76	1,095	8,922,640,100	12.19	105.89	0	0	14	93,105,903	6.20	85.53
職別工事業(設備工事業を除く)	28	247,800,000	325	2,577,320,000	9.00	147.09	1,102	5,765,801,621	7.88	112.68	0	0	13	37,956,790	2.53	71.77
設備工事業	20	205,000,000	167	1,447,570,000	5.06	158.08	637	3,437,412,700	4.70	112.49	1	2,765,676	5	12,055,764	0.80	13.41
【建設業計】	75	838,500,000	787	8,050,884,000	28.11	154.71	2,834	18,125,854,421	24.77	109.20	1	2,765,676	32	143,118,457	9.52	56.87
食料品製造業	6	98,000,000	64	819,071,524	2.86	110.33	317	2,860,854,724	3.91	92.71	0	0	19	256,956,515	17.10	410.33
飲料・たばこ・飼料製造業	3	73,000,000	4	128,000,000	0.45	1280.00	12	100,262,000	0.14	72.42	0	0	0	0	0.00	-
繊維工業	2	45,000,000	27	437,800,000	1.53	235.76	103	853,698,000	1.17	106.34	0	0	5	21,451,766	1.43	90.95
木材・木製品製造業(家具を除く)	3	21,000,000	12	188,750,000	0.66	175.50	51	484,855,000	0.66	101.34	0	0	0	0	0.00	-
家具・装備品製造業	2	50,000,000	20	206,720,000	0.72	175.56	83	515,374,400	0.70	93.36	0	0	1	14,000,046	0.93	108.09
パルプ・紙・紙加工品製造業	1	49,500,000	7	157,500,000	0.55	366.28	21	288,624,000	0.39	90.90	0	0	0	0	0.00	-
印刷・同関連業	2	98,000,000	23	284,870,000	0.99	90.69	129	1,097,892,200	1.50	84.05	0	0	5	95,534,695	6.36	-
化学工業	0	0	5	188,200,000	0.66	1882.00	19	300,346,000	0.41	246.26	0	0	0	0	0.00	0.00
石油製品・石炭製品製造業	0	0	0	0	0.00	-	0	0	0.00	-	0	0	0	0	0.00	-
プラスチック製品製造業(別掲を除く)	0	0	10	149,501,000	0.52	133.25	58	457,868,300	0.63	98.46	0	0	2	17,860,956	1.19	-
ゴム製品製造業	0	0	3	68,000,000	0.24	-	9	182,993,502	0.25	119.51	0	0	0	0	0.00	-
なめし革・同製品・毛皮製造業	1	10,000,000	8	90,600,000	0.32	148.28	39	334,585,800	0.46	92.79	0	0	6	47,425,812	3.16	-
窯業・土石製品製造業	2	7,400,000	20	278,460,000	0.97	128.56	116	1,093,033,800	1.49	84.89	0	0	12	87,234,694	5.81	240.82
鉄鋼業	0	0	3	24,500,000	0.09	24.50	13	253,628,000	0.35	96.47	0	0	0	0	0.00	-
非鉄金属製造業	0	0	0	0	0.00	0.00	4	59,441,000	0.08	83.86	0	0	0	0	0.00	-
金属製品製造業	5	30,950,000	37	501,710,000	1.75	91.86	226	1,821,479,891	2.49	95.39	0	0	0	0	0.00	-
はん用機械器具製造業	0	0	14	183,200,000	0.64	324.82	45	377,368,000	0.52	143.89	0	0	0	0	0.00	-
生産用機械器具製造業	1	10,000,000	22	325,500,000	1.14	183.81	122	901,199,000	1.23	105.69	0	0	0	0	0.00	-
業務用機械器具製造業	0	0	2	25,000,000	0.09	108.70	12	73,261,000	0.10	99.24	0	0	0	0	0.00	-
電子部品・デバイス・電子回路製造業	1	10,000,000	6	183,000,000	0.64	305.00	13	209,817,000	0.29	163.81	0	0	0	0	0.00	-
電気機械器具製造業	2	29,000,000	10	103,872,000	0.36	155.26	68	600,366,400	0.82	105.08	0	0	0	0	0.00	-
情報通信機械器具製造業	0	0	0	0	0.00	-	1	1,540,000	0.00	40.57	0	0	0	0	0.00	-
輸送用機械器具製造業	0	0	4	18,700,000	0.07	17.64	30	229,003,000	0.31	87.91	0	0	0	0	0.00	-
その他の製造業	1	1,000,000	20	176,700,000	0.62	114.59	81	521,254,000	0.71	94.72	0	0	0	0	0.00	-
【製造業計】	32	532,850,000	321	4,539,654,524	15.85	139.25	1,572	13,618,745,017	18.61	97.17	0	0	50	540,464,484	35.97	370.04

2020年1月

☆☆ 業種別 保証利用状況 ☆☆

(単位：円、%)

	保 証 承 諾						保 証 債 務 残 高				代 位 弁 済 (元 利)					
	当 月		当 年 度 累 計				当 年 度 累 計				当 月		当 年 度 累 計			
	件数	金 額	件数	金 額	金額構成比	金額前年比	件数	金 額	金額構成比	金額前年比	件数	金 額	件数	金 額	金額構成比	金額前年比
電気業	1	4,000,000	1	4,000,000	0.01	-	15	48,868,100	0.07	74.71	0	0	0	0	0.00	-
水道業	0	0	1	12,000,000	0.04	-	2	28,631,000	0.04	-	0	0	0	0	0.00	-
【電気・ガス・熱供給・水道業計】	1	4,000,000	2	16,000,000	0.06	-	17	77,499,100	0.11	118.48	0	0	0	0	0.00	-
通信業	0	0	1	60,000,000	0.21	300.00	10	92,053,000	0.13	273.49	0	0	0	0	0.00	-
放送業	0	0	0	0	0.00	-	0	0	0.00	-	0	0	0	0	0.00	-
情報サービス業	1	2,800,000	20	154,100,000	0.54	127.25	67	403,419,000	0.55	104.01	0	0	0	0	0.00	0.00
インターネット附随サービス業	1	10,000,000	6	76,400,000	0.27	272.86	16	102,480,100	0.14	208.47	0	0	0	0	0.00	-
映像・音声・文字情報制作業	1	5,000,000	11	47,400,000	0.17	226.79	43	161,902,500	0.22	91.73	0	0	0	0	0.00	-
【情報通信業計】	3	17,800,000	38	337,900,000	1.18	177.84	136	759,854,600	1.04	117.41	0	0	0	0	0.00	0.00
鉄道業	0	0	1	50,000,000	0.17	-	2	51,074,000	0.07	554.19	0	0	0	0	0.00	-
道路旅客運送業	2	20,000,000	18	195,300,000	0.68	147.40	92	682,226,600	0.93	100.33	0	0	0	0	0.00	-
道路貨物運送業	12	185,000,000	91	1,513,200,000	5.28	135.62	385	3,946,436,700	5.39	101.07	0	0	6	28,566,134	1.90	309.56
水運業	0	0	15	275,500,000	0.96	166.36	55	633,606,400	0.87	104.53	0	0	0	0	0.00	-
航空運輸業	0	0	1	5,000,000	0.02	-	1	5,000,000	0.01	-	0	0	0	0	0.00	-
倉庫業	1	3,000,000	1	3,000,000	0.01	-	5	56,904,000	0.08	94.12	0	0	0	0	0.00	-
運輸に附帯するサービス業	0	0	3	45,000,000	0.16	69.23	12	142,808,000	0.20	74.51	0	0	0	0	0.00	0.00
【運輸業、郵便業計】	15	208,000,000	130	2,087,000,000	7.29	141.12	552	5,518,055,700	7.54	101.21	0	0	6	28,566,134	1.90	193.28
各種商品卸売業	0	0	3	84,000,000	0.29	-	8	104,614,000	0.14	226.27	0	0	0	0	0.00	-
繊維・衣服等卸売業	0	0	9	211,800,000	0.74	88.69	90	978,902,400	1.34	93.04	0	0	4	27,665,969	1.84	2100.48
飲食料品卸売業	5	93,000,000	65	736,754,000	2.57	136.66	289	2,182,985,000	2.98	103.36	5	36,876,076	8	41,778,469	2.78	29.17
建築材料、鉱物・金属材料等卸売業	5	92,000,000	59	961,900,000	3.36	130.17	240	2,295,476,636	3.14	102.30	0	0	1	5,699,724	0.38	-
機械器具卸売業	7	101,800,000	61	775,240,000	2.71	104.05	254	1,773,817,000	2.42	96.60	0	0	6	19,374,233	1.29	49.55
その他の卸売業	8	129,700,000	53	645,500,000	2.25	93.55	277	1,842,400,300	2.52	96.70	0	0	14	101,414,305	6.75	80.43
各種商品小売業	1	10,000,000	6	45,000,000	0.16	-	19	70,254,000	0.10	51.84	0	0	8	81,960,656	5.45	19816.93
織物・衣服・身の回り品小売業	3	10,400,000	36	295,300,000	1.03	86.22	224	1,219,731,300	1.67	91.39	0	0	1	1,669,060	0.11	0.55
飲食料品小売業	5	20,500,000	72	458,400,000	1.60	113.35	284	1,417,004,100	1.94	104.46	1	10,250,773	8	32,355,433	2.15	70.60
機械器具小売業	9	67,600,000	128	1,212,810,000	4.24	138.28	438	2,871,362,800	3.92	109.26	0	0	6	14,458,558	0.96	58.99
その他の小売業	17	144,700,000	142	1,696,160,000	5.92	158.94	513	3,409,265,051	4.66	102.77	0	0	2	10,201,165	0.68	31.67
【卸売業・小売業計】	60	669,700,000	634	7,122,864,000	24.87	126.22	2,636	18,165,812,587	24.82	101.10	6	47,126,849	58	336,577,572	22.40	47.12
貸金業、クレジットカード業等非預金信用機関	0	0	0	0	0.00	-	0	0	0.00	-	0	0	0	0	0.00	-
保険業（保険媒介代理業、保険サービス業を含む）	0	0	7	34,800,000	0.12	105.45	21	79,889,000	0.11	107.26	0	0	0	0	0.00	-
【金融業・保険業計】	0	0	7	34,800,000	0.12	105.45	21	79,889,000	0.11	107.26	0	0	0	0	0.00	-
不動産取引業	2	20,000,000	42	664,100,000	2.32	224.74	121	1,225,884,000	1.68	138.20	0	0	0	0	0.00	0.00
不動産賃貸業・管理業	2	5,000,000	45	425,990,000	1.49	128.54	188	1,222,793,898	1.67	100.11	0	0	1	435,600	0.03	1.04

2020年1月

☆☆ 業種別 保証利用状況 ☆☆

(単位：円、%)

	保証承諾						保証債務残高				代位弁済(元利)					
	当月		当年度累計				当年度累計				当月		当年度累計			
	件数	金額	件数	金額	金額構成比	金額前年比	件数	金額	金額構成比	金額前年比	件数	金額	件数	金額	金額構成比	金額前年比
物品賃貸業	0	0	20	167,600,000	0.59	97.73	55	381,327,478	0.52	105.62	0	0	9	32,933,722	2.19	-
【不動産業・物品賃貸業計】	4	25,000,000	107	1,257,690,000	4.39	157.53	364	2,830,005,376	3.87	114.60	0	0	10	33,369,322	2.22	76.49
学術・開発研究機関	0	0	0	0	0.00	-	0	0	0.00	-	0	0	0	0	0.00	-
専門サービス業(他に分類されないもの)	4	15,500,000	48	208,700,000	0.73	187.34	175	430,565,800	0.59	109.20	0	0	5	2,733,820	0.18	114.88
広告業	1	50,000,000	13	208,000,000	0.73	304.09	66	370,336,800	0.51	119.56	0	0	0	0	0.00	0.00
技術サービス業(他に分類されないもの)	1	4,600,000	32	183,780,000	0.64	77.83	126	541,175,000	0.74	87.59	0	0	8	40,831,798	2.72	-
【学術研究、専門・技術サービス計】	6	70,100,000	93	600,480,000	2.10	144.37	367	1,342,077,600	1.83	101.53	0	0	13	43,565,618	2.90	425.77
宿泊業	1	35,000,000	7	143,200,000	0.50	217.63	68	650,593,000	0.89	93.79	0	0	0	0	0.00	0.00
飲食店	14	62,311,000	156	855,901,000	2.99	135.86	727	3,041,406,000	4.16	103.96	9	102,286,369	16	129,347,109	8.61	1171.83
持ち帰り・配達飲食サービス業	1	3,000,000	21	286,000,000	1.00	122.69	69	588,075,900	0.80	111.41	0	0	5	14,218,168	0.95	-
【宿泊業、飲食サービス業計】	16	100,311,000	184	1,285,101,000	4.49	138.35	864	4,280,074,900	5.85	103.21	9	102,286,369	21	143,565,277	9.55	207.18
洗濯・理容・美容・浴場業	12	112,200,000	45	427,500,000	1.49	206.64	210	947,731,447	1.29	131.89	0	0	3	3,244,643	0.22	35.03
その他の生活関連サービス業	2	24,800,000	19	261,600,000	0.91	107.68	91	716,023,867	0.98	89.91	3	4,906,849	14	148,523,016	9.88	-
娯楽業	0	0	7	44,300,000	0.15	61.36	44	257,659,200	0.35	96.75	0	0	0	0	0.00	0.00
【生活関連サービス業、娯楽業計】	14	137,000,000	71	733,400,000	2.56	140.49	345	1,921,414,514	2.63	107.87	3	4,906,849	17	151,767,659	10.10	1306.81
学校教育	0	0	0	0	0.00	-	6	15,159,000	0.02	89.18	0	0	0	0	0.00	-
その他の教育、学習支援業	0	0	22	191,600,000	0.67	126.30	86	521,304,500	0.71	128.66	0	0	0	0	0.00	0.00
【教育、学習支援業計】	0	0	22	191,600,000	0.67	126.30	92	536,463,500	0.73	127.07	0	0	0	0	0.00	0.00
医療業	6	57,900,000	58	610,200,000	2.13	103.72	265	1,584,479,900	2.17	101.42	2	42,032,945	2	42,032,945	2.80	2409.38
社会保険・社会福祉・介護事業	6	64,000,000	46	552,300,000	1.93	178.75	151	1,487,290,000	2.03	116.98	0	0	0	0	0.00	-
【医療、福祉計】	12	121,900,000	104	1,162,500,000	4.06	129.56	416	3,071,769,900	4.20	108.40	2	42,032,945	2	42,032,945	2.80	2409.38
廃棄物処理業	4	107,500,000	18	283,700,000	0.99	149.32	82	661,537,400	0.90	93.88	0	0	0	0	0.00	-
自動車整備業	7	53,000,000	47	325,700,000	1.14	187.18	154	645,537,000	0.88	96.73	0	0	1	10,093,492	0.67	417.87
機械等修理業(別掲を除く)	3	11,200,000	16	77,980,000	0.27	148.25	49	157,186,000	0.21	133.05	0	0	0	0	0.00	-
職業紹介・労働者派遣業	0	0	5	65,000,000	0.23	127.45	24	230,350,000	0.31	83.90	0	0	2	6,480,361	0.43	-
その他の事業サービス業	3	16,700,000	47	341,350,000	1.19	133.34	186	894,017,741	1.22	102.20	0	0	4	23,135,149	1.54	343.08
その他のサービス業	0	0	1	30,000,000	0.10	-	1	25,500,000	0.03	-	0	0	0	0	0.00	-
【サービス業(他に分類されない)計】	17	188,400,000	134	1,123,730,000	3.92	155.30	496	2,614,128,141	3.57	99.04	0	0	7	39,709,002	2.64	433.56
分類不能の産業	0	0	0	0	0.00	-	0	0	0.00	-	0	0	0	0	0.00	-
【分類不能の産業計】	0	0	0	0	0.00	-	0	0	0.00	-	0	0	0	0	0.00	-
☆☆ 総合計 ☆☆	257	2,981,561,000	2,641	28,635,573,524	100.00	141.34	10,747	73,184,809,856	100.00	103.50	21	199,118,688	216	1,502,736,470	100.00	116.60

2020年1月

☆☆ 承諾金額別 保証利用状況 ☆☆

(単位：円、%)

	保証承諾						保証債務残高				代位弁済(元利)					
	当月		当年度累計				当年度累計				当月		当年度累計			
	件数	金額	件数	金額	金額構成比	金額前年比	件数	金額	金額構成比	金額前年比	件数	金額	件数	金額	金額構成比	金額前年比
0万円超～30万円	1	223,000	4	1,019,663	0.00	-	9	1,502,363	0.00	132.48	0	0	0	0	0.00	-
30万円超～50万円	1	500,000	6	2,930,000	0.01	43.09	48	10,834,800	0.01	67.96	0	0	0	0	0.00	0.00
50万円超～100万円	10	9,400,000	109	104,990,000	0.37	103.36	525	262,509,700	0.36	82.85	2	1,053,913	6	1,975,430	0.13	33.84
100万円超～150万円	5	6,900,000	71	99,940,000	0.35	99.77	291	233,082,500	0.32	90.33	0	0	4	2,623,094	0.17	47.39
150万円超～200万円	17	33,200,000	173	341,190,000	1.19	112.81	686	765,930,500	1.05	94.53	1	1,906,512	13	16,836,111	1.12	132.41
200万円超～250万円	5	12,200,000	60	145,540,000	0.51	102.00	243	358,088,000	0.49	104.79	1	1,601,575	6	6,869,130	0.46	143.62
250万円超～300万円	30	89,400,000	314	937,155,613	3.27	117.29	1,218	2,139,809,626	2.92	99.71	3	6,525,912	17	30,128,866	2.00	105.42
300万円超～400万円	7	27,300,000	151	576,560,000	2.01	104.57	679	1,492,811,400	2.04	95.25	1	1,279,172	17	40,087,233	2.67	156.58
400万円超～500万円	41	202,050,000	415	2,052,920,000	7.17	131.62	1,368	4,382,701,227	5.99	110.65	1	3,585,739	26	78,116,433	5.20	113.71
500万円超～600万円	7	41,500,000	95	561,764,000	1.96	125.66	420	1,454,170,100	1.99	99.77	0	0	13	41,711,069	2.78	114.36
600万円超～700万円	11	74,800,000	88	601,036,000	2.10	118.19	359	1,516,848,321	2.07	96.93	1	4,867,857	14	56,992,093	3.79	138.98
700万円超～800万円	6	47,088,000	66	519,018,000	1.81	109.02	371	1,708,901,000	2.34	95.39	0	0	9	43,290,921	2.88	176.69
800万円超～900万円	2	18,000,000	46	404,040,000	1.41	139.81	224	1,189,155,800	1.62	100.38	0	0	9	40,880,102	2.72	195.89
900万円超～100万円	46	460,000,000	338	3,371,750,000	11.77	124.54	1,208	7,736,814,300	10.57	105.19	1	5,906,633	16	90,828,382	6.04	57.90
100万円超～150万円	12	168,000,000	172	2,353,353,248	8.22	149.65	858	6,967,943,285	9.52	98.81	2	20,860,773	20	198,579,724	13.21	154.71
150万円超～200万円	19	365,500,000	193	3,712,506,000	12.96	169.71	786	9,435,104,488	12.89	105.03	2	8,864,000	20	219,789,434	14.63	145.46
200万円超～250万円	7	161,000,000	60	1,419,301,000	4.96	99.69	335	4,797,408,200	6.56	92.96	2	26,104,532	8	129,331,537	8.61	176.30
250万円超～300万円	11	329,000,000	104	3,066,000,000	10.71	189.58	388	7,194,318,900	9.83	110.22	2	41,539,000	9	177,533,050	11.81	122.33
300万円超～350万円	4	139,000,000	35	1,187,460,000	4.15	91.48	186	3,948,330,000	5.40	101.61	0	0	3	85,981,685	5.72	544.19
350万円超～500万円	11	528,500,000	98	4,343,200,000	15.17	143.17	403	11,363,500,024	15.53	103.00	2	75,023,070	5	183,114,176	12.19	59.35
500万円超～600万円	2	112,000,000	19	1,083,200,000	3.78	144.91	81	3,232,684,322	4.42	101.12	0	0	1	58,068,000	3.86	166.13
600万円超～700万円	0	0	11	742,000,000	2.59	557.89	26	1,211,372,000	1.66	166.66	0	0	0	0	0.00	-
700万円超～800万円	2	156,000,000	13	1,008,700,000	3.52	630.44	30	1,494,978,000	2.04	144.78	0	0	0	0	0.00	-
800万円超～1.0億円	0	0	0	0	0.00	0.00	4	264,311,000	0.36	85.02	0	0	0	0	0.00	-
1.0億円超～1.2億円	0	0	0	0	0.00	-	0	0	0.00	-	0	0	0	0	0.00	-
1.2億円超～1.5億円	0	0	0	0	0.00	-	1	21,700,000	0.03	76.03	0	0	0	0	0.00	-
1.5億円超～2.0億円	0	0	0	0	0.00	-	0	0	0.00	-	0	0	0	0	0.00	-
2.0億円超	0	0	0	0	0.00	-	0	0	0.00	-	0	0	0	0	0.00	-
☆☆ 総合計 ☆☆	257	2,981,561,000	2,641	28,635,573,524	100.00	141.34	10,747	73,184,809,856	100.00	103.50	21	199,118,688	216	1,502,736,470	100.00	116.60

2020年1月

☆☆ 保証期間別 保証利用状況 ☆☆

(単位：円、%)

	保 証 承 諾						保 証 債 務 残 高				代 位 弁 済 (元 利)					
	当 月		当 年 度 累 計				当 年 度 累 計				当 月		当 年 度 累 計			
	件数	金 額	件数	金 額	金額構成比	金額前年比	件数	金 額	金額構成比	金額前年比	件数	金 額	件数	金 額	金額構成比	金額前年比
3ヶ月以内	0	0	9	45,490,000	0.16	63.48	11	87,882,000	0.12	118.13	0	0	1	4,660,276	0.31	-
3ヶ月超～6ヶ月以内	3	30,000,000	22	165,135,524	0.58	92.33	27	230,867,524	0.32	84.58	0	0	2	19,972,977	1.33	331.24
6ヶ月超～1ヶ年以内	22	338,000,000	294	3,227,434,000	11.27	114.71	442	4,895,162,188	6.69	98.99	0	0	12	159,010,184	10.58	148.62
1ヶ年超～2ヶ年以内	6	16,223,000	75	650,579,000	2.27	297.10	140	1,242,564,051	1.70	98.70	0	0	0	0	0.00	0.00
2ヶ年超～3ヶ年以内	20	245,300,000	149	1,239,170,000	4.33	335.34	339	1,322,362,300	1.81	196.82	0	0	2	5,808,489	0.39	1956.89
3ヶ年超～4ヶ年以内	8	21,900,000	49	272,810,000	0.95	135.17	149	407,372,300	0.56	109.65	0	0	1	1,631,036	0.11	-
4ヶ年超～5ヶ年以内	83	563,638,000	951	7,334,088,000	25.61	115.37	4,402	18,339,683,600	25.06	95.67	4	69,085,621	81	317,677,299	21.14	92.11
5ヶ年超～6ヶ年以内	10	84,400,000	103	577,980,000	2.02	138.02	392	1,667,719,502	2.28	109.92	0	0	2	16,347,394	1.09	2071.40
6ヶ年超～7ヶ年以内	41	451,100,000	404	4,678,914,000	16.34	119.20	2,030	14,309,974,700	19.55	96.19	6	37,754,314	45	292,523,202	19.47	93.76
7ヶ年超～8ヶ年以内	3	43,000,000	42	544,900,000	1.90	282.05	138	1,149,294,900	1.57	157.15	0	0	1	851,563	0.06	2.42
8ヶ年超～9ヶ年以内	5	87,800,000	15	184,500,000	0.64	142.58	47	478,515,000	0.65	99.84	0	0	0	0	0.00	0.00
9ヶ年超～10ヶ年以内	51	964,200,000	501	8,996,473,000	31.42	174.97	2,500	26,808,019,541	36.63	109.39	11	92,278,753	69	684,254,050	45.53	157.23
10ヶ年超～15ヶ年以内	3	21,000,000	17	415,000,000	1.45	204.53	88	1,349,667,628	1.84	124.81	0	0	0	0	0.00	-
15ヶ年超	2	115,000,000	10	303,100,000	1.06	797.63	42	895,724,622	1.22	119.17	0	0	0	0	0.00	-
☆☆ 総合計 ☆☆	257	2,981,561,000	2,641	28,635,573,524	100.00	141.34	10,747	73,184,809,856	100.00	103.50	21	199,118,688	216	1,502,736,470	100.00	116.60

2020年1月

☆☆ 資金使途別 保証利用状況 ☆☆

(単位：円，%)

	保証承諾						保証債務残高				代位弁済(元利)					
	当月		当年度累計				当年度累計				当月		当年度累計			
	件数	金額	件数	金額	金額構成比	金額前年比	件数	金額	金額構成比	金額前年比	件数	金額	件数	金額	金額構成比	金額前年比
運転	234	2,738,188,000	2,246	25,619,950,524	89.47	140.81	9,177	64,670,253,865	88.37	103.67	19	187,584,831	194	1,410,647,033	93.87	113.25
設備	16	188,173,000	159	1,121,393,000	3.92	144.22	821	3,866,366,379	5.28	101.44	2	11,533,857	10	43,699,098	2.91	189.87
運転・設備	7	55,200,000	236	1,894,230,000	6.61	147.08	749	4,648,189,612	6.35	102.97	0	0	12	48,390,339	3.22	239.92
☆☆ 総合計 ☆☆	257	2,981,561,000	2,641	28,635,573,524	100.00	141.34	10,747	73,184,809,856	100.00	103.50	21	199,118,688	216	1,502,736,470	100.00	116.60