

# 各種保証利用状況

2020年2月

[保証の推移](#)

[事業概況](#)

[金融機関別](#)

[代理貸付別](#)

[協会制度群別](#)

[地区別](#)

[業種別](#)

[承諾金額別](#)

[保証期間別](#)

[資金使途別](#)

香川県信用保証協会

## 保証の推移

### (1) 保証状況

(単位：千円, %)

項目	区分	2月中				2019年度中			
		件数	金額	対前年比		件数	金額	対前年比	
				件数	金額			件数	金額
保証承諾		287	3,386,910	155.98	209.38	2,928	32,022,484	127.08	146.37
保証債務残高						10,703	74,108,011	96.12	105.85
代位弁済(元利)		14	58,252	107.69	201.94	230	1,560,989	111.65	118.47

### (2) 月別推移表

#### 保証承諾

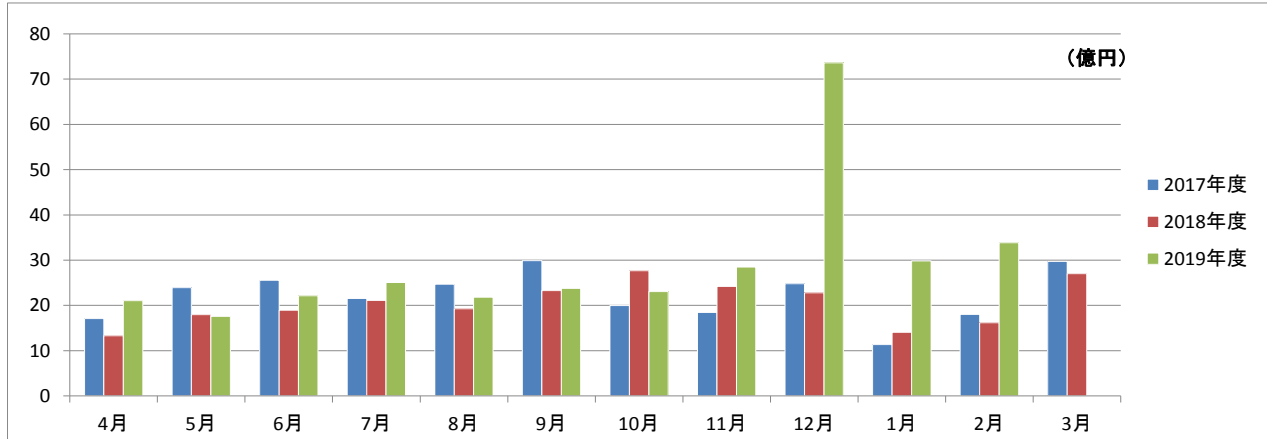

#### 保証債務残高

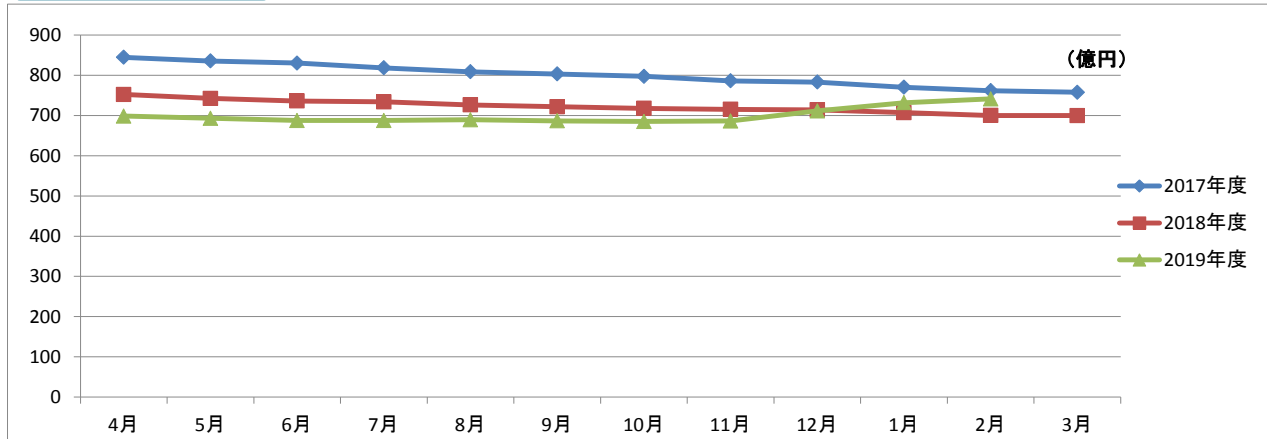

#### 代位弁済

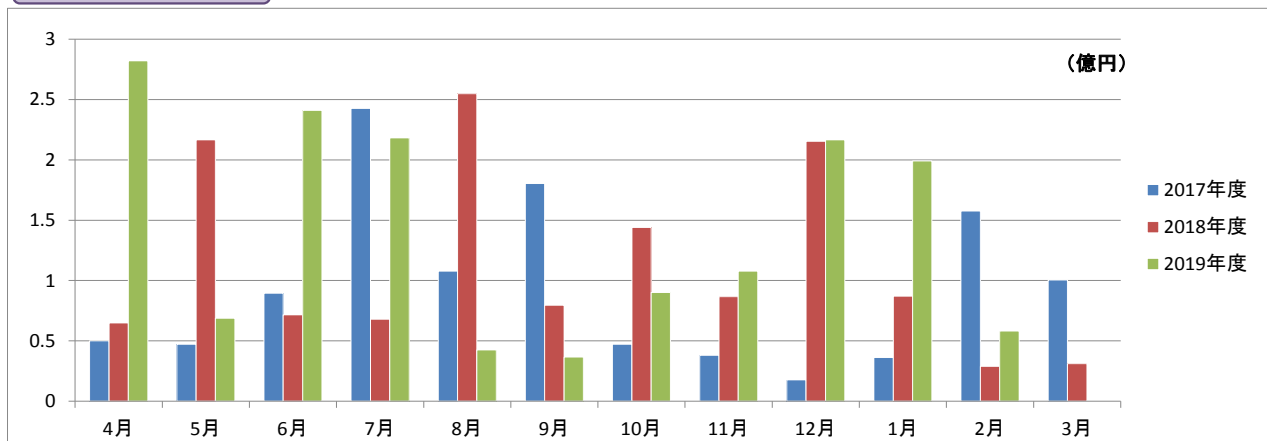

# 事業概況

2020年2月29日現在

(単位:円, %)

当 月 中		項 目		当 月 末		
件 数	金 額			件 数	金 額	前年同月比
/	/	保 証 申 込	期 首 繰 越 (A)	28	238,350,000	/
280	3,070,560,000		本 年 度 中 (B)	2,960	32,655,874,524	146.37
0	0	拒 絶 (C)		0	0	
3	100,000,000	申 込 取 消 (D)		30	446,561,000	238.57
/	200,000	査 定 減 額 (E)		/	106,800,000	93.26
/	/	調 査 中 (F)		30	318,380,000	120.45
/	/	保 証 承 諾	期 首 繰 越 (G)	11,175	71,512,511,810	/
287	3,386,910,000		本 年 度 中 (H)	2,928	32,022,483,524	146.37
1	10,000,000	保 証 後 取 消 (I)		33	397,080,000	362.63
303	2,196,356,385	償 還 (J)		2,994	25,665,093,294	96.57
14	58,150,923	代 位 弁 済 (元 金) (K)		230	1,554,921,492	118.61
/	/	貸 付 報 告 未 着 (L)		143	1,809,890,000	188.62
/	/	保 証 債 務 残 高 (M)		10,703	74,108,010,548	105.85
/	/	代 位 弁 済	期 首 繰 越 (N)	232	327,300,461	/
14	58,150,923		本 年 度 中 元 金	230	1,554,921,492	118.61
/	101,356		本 年 度 中 利 息	/	6,067,257	91.34
14	58,252,279		本 年 度 中 計 (O)	230	1,560,988,749	118.47
0	14,842,505	回 収 (P)		9	123,573,147	427.27
5	25,173,198	償 却 (Q)		15	185,577,040	
/	/	求 償 権 残 高 (R)		438	1,579,139,023	97.77

2020年2月

## ☆☆ 金融機関別 保証利用状況 ☆☆

(単位：円、%)

	保 証 承 諾						保 証 債 務 残 高				代 位 弁 済 ( 元 利 )					
	当 月		当 年 度 累 計				当 年 度 累 計				当 月		当 年 度 累 計			
	件数	金 額	件数	金 額	金額構成比	金額前年比	件数	金 額	金額構成比	金額前年比	件数	金 額	件数	金 額	金額構成比	金額前年比
みずほ銀行	1	5,000,000	3	30,000,000	0.09	50.00	10	89,672,400	0.12	73.80	0	0	0	0	0.00	-
三菱UFJ銀行	0	0	0	0	0.00	-	10	133,601,502	0.18	73.01	0	0	0	0	0.00	-
三井住友銀行	0	0	2	40,000,000	0.12	200.00	5	69,996,000	0.09	101.05	0	0	1	2,640,590	0.17	-
中国銀行	19	253,300,000	188	2,463,820,000	7.69	164.29	855	6,060,859,036	8.18	94.73	2	6,870,062	37	266,836,802	17.09	132.69
阿波銀行	0	0	17	387,465,524	1.21	572.33	41	649,935,524	0.88	178.51	0	0	4	47,335,000	3.03	-
百十四銀行	94	1,326,330,000	975	11,576,885,000	36.15	146.14	3,969	27,365,474,923	36.93	106.14	1	804,022	69	553,638,241	35.47	257.34
伊予銀行	0	0	15	196,400,000	0.61	98.25	112	972,129,800	1.31	89.05	0	0	0	0	0.00	0.00
四国銀行	6	85,390,000	45	384,690,000	1.20	187.11	197	1,415,203,000	1.91	95.71	5	38,159,000	5	38,159,000	2.44	27.81
徳島大正銀行	1	50,000,000	12	219,000,000	0.68	131.93	46	583,271,218	0.79	116.06	0	0	0	0	0.00	0.00
香川銀行	54	592,300,000	649	7,231,999,000	22.58	146.76	2,280	16,441,424,751	22.19	106.05	2	6,072,587	51	362,880,028	23.25	81.51
愛媛銀行	5	25,000,000	35	226,000,000	0.71	123.84	145	573,168,846	0.77	102.97	0	0	0	0	0.00	0.00
高知銀行	1	6,000,000	5	17,500,000	0.05	175.00	26	102,494,000	0.14	83.54	0	0	0	0	0.00	0.00
おかやま信用金庫	0	0	1	2,000,000	0.01	50.00	2	5,088,000	0.01	131.95	0	0	0	0	0.00	-
高松信用金庫	75	800,990,000	628	6,243,654,000	19.50	135.97	1,836	12,706,209,941	17.15	113.40	3	3,348,058	44	191,466,182	12.27	118.88
観音寺信用金庫	24	187,500,000	262	2,507,250,000	7.83	138.86	834	5,794,278,107	7.82	107.23	1	2,998,550	14	84,081,000	5.39	198.43
商工組合中央金庫	0	0	4	84,000,000	0.26	420.00	44	368,485,800	0.50	75.71	0	0	0	0	0.00	-
香川県信用組合	7	55,100,000	87	411,820,000	1.29	210.27	291	776,717,700	1.05	104.98	0	0	5	13,951,906	0.89	45.08
☆☆ 総合計 ☆☆	287	3,386,910,000	2,928	32,022,483,524	100.00	146.37	10,703	74,108,010,548	100.00	105.85	14	58,252,279	230	1,560,988,749	100.00	118.47

2020年2月

## ☆☆ 代理貸付別 保証利用状況 ☆☆

(単位：円，%)

	保 証 承 諾						保 証 債 務 残 高				代 位 弁 済 ( 元 利 )					
	当 月		当 年 度 累 計				当 年 度 累 計				当 月		当 年 度 累 計			
	件数	金 額	件数	金 額	金額構成比	金額前年比	件数	金 額	金額構成比	金額前年比	件数	金 額	件数	金 額	金額構成比	金額前年比
直貸	287	3,386,910,000	2,928	32,022,483,524	100.00	146.37	10,700	74,100,468,148	99.99	105.86	14	58,252,279	230	1,560,988,749	100.00	118.47
商工組合中央金庫	0	0	0	0	0.00	-	3	7,542,400	0.01	53.72	0	0	0	0	0.00	-
☆☆ 総合計 ☆☆	287	3,386,910,000	2,928	32,022,483,524	100.00	146.37	10,703	74,108,010,548	100.00	105.85	14	58,252,279	230	1,560,988,749	100.00	118.47

2020年2月

## ☆☆ 協会制度群別 保証利用状況 ☆☆☆

(単位：円、%)

	保 証 承 諾						保 証 債 務 残 高				代 位 弁 済 ( 元 利 )					
	当 月		当 年 度 累 計				当 年 度 累 計				当 月		当 年 度 累 計			
	件数	金 額	件数	金 額	金額構成比	金額前年比	件数	金 額	金額構成比	金額前年比	件数	金 額	件数	金 額	金額構成比	金額前年比
普通保証	125	1,903,590,000	1,055	16,401,070,000	51.22	210.59	2,704	29,448,916,202	39.74	133.89	2	20,684,664	50	423,204,544	27.11	197.53
【普通保証計】	125	1,903,590,000	1,055	16,401,070,000	51.22	210.59	2,704	29,448,916,202	39.74	133.89	2	20,684,664	50	423,204,544	27.11	197.53
改善サポート	0	0	4	32,465,524	0.10	477.45	48	595,232,345	0.80	93.20	0	0	2	31,585,839	2.02	30.38
経保GL	0	0	0	0	0.00	-	1	1,355,000	0.00	7.74	0	0	0	0	0.00	-
特定社債	0	0	1	24,000,000	0.07	100.00	6	70,720,000	0.10	68.85	0	0	0	0	0.00	-
流動資産担保	1	10,400,000	9	364,800,000	1.14	188.35	11	417,600,000	0.56	103.96	0	0	0	0	0.00	-
経営力強化	0	0	7	196,372,000	0.61	30.96	92	1,491,658,000	2.01	83.46	1	2,998,550	3	19,930,126	1.28	801.61
金融安定化	0	0	0	0	0.00	-	3	40,250,000	0.05	86.13	0	0	0	0	0.00	-
全国緊急	0	0	0	0	0.00	-	186	1,110,973,900	1.50	77.25	2	15,437,000	9	57,642,403	3.69	88.65
条変改善借換	0	0	0	0	0.00	0.00	3	64,588,000	0.09	58.72	0	0	0	0	0.00	-
財務型	0	0	2	80,000,000	0.25	-	2	71,960,000	0.10	-	0	0	0	0	0.00	-
カードローン	1	5,000,000	15	81,000,000	0.25	120.90	27	136,333,573	0.18	92.78	0	0	0	0	0.00	-
手形貸付根	3	31,000,000	61	588,950,000	1.84	98.73	74	750,082,000	1.01	95.76	1	804,022	1	804,022	0.05	-
手形割引根	0	0	1	2,000,000	0.01	100.00	0	0	0.00	0.00	0	0	0	0	0.00	-
当座貸越根	0	0	31	467,500,000	1.46	145.64	45	782,014,478	1.06	83.11	0	0	0	0	0.00	-
長期経営資金	0	0	0	0	0.00	-	3	46,826,000	0.06	52.62	0	0	0	0	0.00	-
グローアップ	6	22,000,000	57	207,700,000	0.65	174.24	66	237,109,250	0.32	148.53	0	0	1	3,532,123	0.23	-
経営サポート	0	0	0	0	0.00	-	9	140,934,000	0.19	73.26	0	0	0	0	0.00	-
パワーアップ	3	64,000,000	32	702,000,000	2.19	41.40	235	3,766,335,000	5.08	91.05	0	0	1	27,612,561	1.77	79.55
コラボさぬき	0	0	2	35,000,000	0.11	48.41	28	326,386,000	0.44	77.61	0	0	1	16,881,632	1.08	91.27
ステップアップ	32	110,000,000	507	2,262,020,000	7.06	100.83	1,584	4,712,555,300	6.36	105.95	2	5,356,198	34	99,591,932	6.38	166.47
経営安定関連	0	0	7	126,000,000	0.39	252.00	109	1,039,495,800	1.40	77.52	0	0	4	75,701,014	4.85	64.53
創業関連	2	7,500,000	6	22,000,000	0.07	41.43	69	152,755,400	0.21	77.41	1	1,288,575	3	13,941,122	0.89	496.72
創業等関連	0	0	0	0	0.00	-	4	9,899,000	0.01	68.34	0	0	0	0	0.00	-
小口零細企業	0	0	1	1,000,000	0.00	-	2	1,337,000	0.00	126.13	0	0	0	0	0.00	-
地域産業資源	0	0	0	0	0.00	-	1	2,071,000	0.00	91.03	0	0	0	0	0.00	-
ニューアシスト	5	26,700,000	36	253,200,000	0.79	128.27	95	492,201,800	0.66	131.13	0	0	0	0	0.00	-
アシストS	2	15,000,000	11	80,800,000	0.25	75.51	26	161,621,000	0.22	173.10	0	0	0	0	0.00	-
インバウンド	0	0	2	31,000,000	0.10	101.64	7	56,430,000	0.08	229.39	0	0	0	0	0.00	-
【協会制度保証計】	55	291,600,000	792	5,557,807,524	17.36	86.04	2,736	16,678,723,846	22.51	93.12	7	25,884,345	59	347,222,774	22.24	85.12
県商店活	0	0	0	0	0.00	0.00	3	8,452,000	0.01	94.25	0	0	0	0	0.00	-
経安長期	57	744,320,000	611	5,488,921,000	17.14	134.68	2,463	11,323,901,300	15.28	102.24	5	11,683,270	46	218,306,680	13.99	146.90
経安短期	13	82,000,000	143	912,554,000	2.85	89.23	167	1,097,198,000	1.48	89.74	0	0	3	8,868,590	0.57	28.97
経営活性化	3	45,000,000	15	92,750,000	0.29	312.29	75	258,784,000	0.35	96.02	0	0	0	0	0.00	0.00

2020年2月

## ☆☆ 協会制度群別 保証利用状況 ☆☆

(単位：円、%)

	保証承諾						保証債務残高				代位弁済(元利)					
	当月		当年度累計				当年度累計				当月		当年度累計			
	件数	金額	件数	金額	金額構成比	金額前年比	件数	金額	金額構成比	金額前年比	件数	金額	件数	金額	金額構成比	金額前年比
県ベンチャー	0	0	1	13,000,000	0.04	-	2	19,552,000	0.03	64.75	0	0	2	17,860,956	1.14	-
新規創業一般	4	19,100,000	41	215,800,000	0.67	140.49	160	461,113,300	0.62	130.92	0	0	1	3,940,528	0.25	105.63
県環境保全施設	0	0	0	0	0.00	-	3	5,463,000	0.01	55.38	0	0	1	2,852,134	0.18	-
県新事業進出	0	0	0	0	0.00	0.00	10	112,671,000	0.15	91.95	0	0	1	603,334	0.04	-
経済変動対策	27	290,300,000	196	2,836,700,000	8.86	141.55	1,972	12,678,658,100	17.11	84.73	0	0	52	438,231,078	28.07	96.64
県再生支援	0	0	11	214,001,000	0.67	237.23	129	1,252,600,000	1.69	93.08	0	0	10	87,519,088	5.61	435.99
県小口零細	0	0	4	22,000,000	0.07	-	7	23,498,000	0.03	466.69	0	0	0	0	0.00	-
新規創業開業	0	0	5	23,100,000	0.07	210.00	29	91,184,000	0.12	110.64	0	0	0	0	0.00	-
緊急経営改善	0	0	0	0	0.00	-	19	35,129,000	0.05	87.61	0	0	1	2,198,000	0.14	18.81
県20年湯水	0	0	0	0	0.00	-	1	3,005,000	0.00	81.72	0	0	0	0	0.00	-
地震対策緊急	0	0	0	0	0.00	-	8	56,430,800	0.08	60.82	0	0	1	3,481,815	0.22	21.58
県小口零細緊急	0	0	0	0	0.00	-	0	0	0.00	0.00	0	0	0	0	0.00	-
県アスベスト	0	0	0	0	0.00	-	1	5,740,000	0.01	93.78	0	0	0	0	0.00	-
県16年災害	0	0	0	0	0.00	-	3	6,524,000	0.01	70.96	0	0	1	2,376,123	0.15	-
県セーフティ	0	0	0	0	0.00	-	16	44,883,000	0.06	87.73	0	0	2	4,323,105	0.28	-
県連鎖倒産防止	0	0	0	0	0.00	-	1	13,999,000	0.02	100.00	0	0	0	0	0.00	-
県熊本地震	0	0	0	0	0.00	-	1	20,250,000	0.03	87.10	0	0	0	0	0.00	-
【県制度融資保証計】	104	1,180,720,000	1,027	9,818,826,000	30.66	131.97	5,070	27,519,035,500	37.13	92.56	5	11,683,270	121	790,561,431	50.64	113.68
県・市町小口	2	6,000,000	50	186,780,000	0.58	142.49	186	399,304,000	0.54	125.93	0	0	0	0	0.00	-
【県・市町協調制度計】	2	6,000,000	50	186,780,000	0.58	142.49	186	399,304,000	0.54	125.93	0	0	0	0	0.00	-
丸亀市新風融資	0	0	2	8,000,000	0.02	533.33	6	17,031,000	0.02	218.15	0	0	0	0	0.00	-
丸亀市団扇工業	1	5,000,000	2	50,000,000	0.16	86.96	1	45,000,000	0.06	85.71	0	0	0	0	0.00	-
【市制度融資保証計】	1	5,000,000	4	58,000,000	0.18	98.31	7	62,031,000	0.08	102.86	0	0	0	0	0.00	-
☆☆ 総合計 ☆☆	287	3,386,910,000	2,928	32,022,483,524	100.00	146.37	10,703	74,108,010,548	100.00	105.85	14	58,252,279	230	1,560,988,749	100.00	118.47

2020年2月

## ☆☆ 地区別 保証利用状況 ☆☆

(単位：円、%)

	保 証 承 諾						保 証 債 務 残 高				代 位 弁 済 ( 元 利 )					
	当 月		当 年 度 累 計				当 年 度 累 計				当 月		当 年 度 累 計			
	件数	金 額	件数	金 額	金額構成比	金額前年比	件数	金 額	金額構成比	金額前年比	件数	金 額	件数	金 額	金額構成比	金額前年比
高松市	139	1,791,920,000	1,382	15,977,479,000	49.89	151.46	4,965	35,875,715,559	48.41	108.95	2	6,870,062	103	664,213,997	42.55	99.75
丸亀市	27	218,200,000	285	2,966,860,000	9.26	135.90	1,137	7,415,778,148	10.01	105.80	0	0	13	55,890,337	3.58	74.39
坂出市	12	134,500,000	125	1,296,750,000	4.05	102.67	533	3,678,668,821	4.96	98.15	8	41,507,058	21	97,922,737	6.27	54.45
善通寺市	9	91,300,000	85	798,465,524	2.49	268.98	257	1,603,983,924	2.16	108.24	0	0	14	170,522,266	10.92	225.91
観音寺市	13	150,800,000	209	2,142,390,000	6.69	148.75	731	5,070,925,550	6.84	107.21	0	0	12	42,097,767	2.70	27.03
さぬき市	11	205,000,000	134	1,156,950,000	3.61	175.85	436	2,541,480,936	3.43	100.37	1	804,022	16	124,931,631	8.00	455.63
東かがわ市	10	92,500,000	82	961,133,000	3.00	95.87	360	2,508,989,600	3.39	94.92	1	5,576,664	12	70,692,689	4.53	405.36
三豊市	20	292,300,000	210	2,357,590,000	7.36	211.20	677	4,690,094,091	6.33	109.75	0	0	8	74,858,431	4.80	3288.51
小豆郡 土庄町	5	31,800,000	41	489,100,000	1.53	133.67	165	1,146,097,600	1.55	99.50	0	0	1	1,568,179	0.10	10.73
小豆郡 小豆島町	4	39,500,000	63	811,806,000	2.54	172.67	259	1,869,812,000	2.52	97.80	0	0	3	61,643,000	3.95	203.58
木田郡 三木町	11	98,800,000	71	776,710,000	2.43	130.03	261	1,736,337,800	2.34	113.02	0	0	5	19,201,624	1.23	-
香川郡 直島町	0	0	4	70,800,000	0.22	177.00	21	168,009,000	0.23	107.86	0	0	0	0	0.00	-
綾歌郡 宇多津町	5	68,000,000	52	556,130,000	1.74	165.55	202	1,334,397,178	1.80	96.13	0	0	10	133,650,585	8.56	5682.36
綾歌郡 綾川町	7	53,300,000	60	484,480,000	1.51	90.75	218	1,276,148,841	1.72	100.34	1	495,923	7	20,566,954	1.32	374.15
仲多度郡 琴平町	4	36,490,000	35	337,090,000	1.05	139.58	133	943,821,000	1.27	98.29	0	0	0	0	0.00	0.00
仲多度郡 多度津町	6	32,500,000	55	497,800,000	1.55	125.96	221	1,352,565,100	1.83	98.30	1	2,998,550	2	16,998,596	1.09	-
仲多度郡 まんのう町	4	50,000,000	35	340,950,000	1.06	87.63	127	895,185,400	1.21	97.75	0	0	3	6,229,956	0.40	-
☆☆ 総合計 ☆☆	287	3,386,910,000	2,928	32,022,483,524	100.00	146.37	10,703	74,108,010,548	100.00	105.85	14	58,252,279	230	1,560,988,749	100.00	118.47



2020年2月

## ☆☆ 業種別 保証利用状況 ☆☆

(単位：円、%)

	保証承諾						保証債務残高				代位弁済(元利)					
	当月		当年度累計				当年度累計				当月		当年度累計			
	件数	金額	件数	金額	金額構成比	金額前年比	件数	金額	金額構成比	金額前年比	件数	金額	件数	金額	金額構成比	金額前年比
農業	0	0	2	4,470,000	0.01	223.50	7	6,809,000	0.01	173.65	0	0	0	0	0.00	-
林業	0	0	0	0	0.00	-	1	4,500,000	0.01	71.43	0	0	0	0	0.00	-
【農業、林業計】	0	0	2	4,470,000	0.01	223.50	8	11,309,000	0.02	110.64	0	0	0	0	0.00	-
鉱業・採石業・砂利採取業	0	0	5	87,500,000	0.27	760.87	29	295,282,000	0.40	115.24	0	0	0	0	0.00	-
【鉱業・採石業・砂利採取業計】	0	0	5	87,500,000	0.27	760.87	29	295,282,000	0.40	115.24	0	0	0	0	0.00	-
総合工事業	35	480,630,000	330	4,506,624,000	14.07	163.20	1,089	9,041,888,650	12.20	108.00	1	495,923	15	93,601,826	6.00	85.66
職別工事業(設備工事業を除く)	39	354,000,000	364	2,931,320,000	9.15	160.86	1,104	5,961,160,021	8.04	116.43	4	18,519,483	17	56,476,273	3.62	106.79
設備工事業	16	187,200,000	183	1,634,770,000	5.11	157.04	631	3,472,455,100	4.69	113.43	0	0	5	12,055,764	0.77	13.41
【建設業計】	90	1,021,830,000	877	9,072,714,000	28.33	161.30	2,824	18,475,503,771	24.93	111.61	5	19,015,406	37	162,133,863	10.39	64.33
食料品製造業	10	155,000,000	74	974,071,524	3.04	123.87	313	2,906,473,024	3.92	95.20	0	0	19	256,956,515	16.46	410.33
飲料・たばこ・飼料製造業	0	0	4	128,000,000	0.40	1280.00	12	150,486,000	0.20	112.25	0	0	0	0	0.00	-
繊維工業	2	5,900,000	29	443,700,000	1.39	227.89	96	843,104,000	1.14	106.34	1	5,576,664	6	27,028,430	1.73	114.59
木材・木製品製造業(家具を除く)	0	0	12	188,750,000	0.59	160.57	50	477,051,000	0.64	99.28	0	0	0	0	0.00	-
家具・装備品製造業	3	35,690,000	23	242,410,000	0.76	197.48	84	542,028,300	0.73	101.15	0	0	1	14,000,046	0.90	108.09
パルプ・紙・紙加工品製造業	2	21,000,000	9	178,500,000	0.56	415.12	24	356,226,000	0.48	113.93	0	0	0	0	0.00	-
印刷・同関連業	2	9,800,000	25	294,670,000	0.92	90.92	129	1,085,110,300	1.46	83.21	0	0	5	95,534,695	6.12	-
化学工業	1	11,000,000	6	199,200,000	0.62	1992.00	18	298,439,000	0.40	248.23	0	0	0	0	0.00	0.00
石油製品・石炭製品製造業	0	0	0	0	0.00	-	0	0	0.00	-	0	0	0	0	0.00	-
プラスチック製品製造業(別掲を除く)	1	4,000,000	11	153,501,000	0.48	136.81	58	453,253,500	0.61	99.16	0	0	2	17,860,956	1.14	-
ゴム製品製造業	0	0	3	68,000,000	0.21	-	9	182,427,502	0.25	119.53	0	0	0	0	0.00	-
なめし革・同製品・毛皮製造業	0	0	8	90,600,000	0.28	89.61	39	328,416,000	0.44	85.44	0	0	6	47,425,812	3.04	-
窯業・土石製品製造業	5	133,000,000	25	411,460,000	1.28	187.37	114	1,118,790,000	1.51	87.84	0	0	12	87,234,694	5.59	240.82
鉄鋼業	1	5,000,000	4	29,500,000	0.09	29.50	13	251,781,000	0.34	96.45	0	0	0	0	0.00	-
非鉄金属製造業	0	0	0	0	0.00	0.00	4	59,104,000	0.08	83.90	0	0	0	0	0.00	-
金属製品製造業	4	86,000,000	41	587,710,000	1.84	104.18	224	1,801,232,791	2.43	95.47	1	2,059,000	1	2,059,000	0.13	-
はん用機械器具製造業	1	50,000,000	15	233,200,000	0.73	219.17	44	420,310,000	0.57	166.49	0	0	0	0	0.00	-
生産用機械器具製造業	1	32,000,000	23	357,500,000	1.12	198.52	116	870,914,500	1.18	103.14	2	19,640,000	2	19,640,000	1.26	-
業務用機械器具製造業	1	80,000,000	3	105,000,000	0.33	456.52	12	72,772,000	0.10	99.23	0	0	0	0	0.00	-
電子部品・デバイス・電子回路製造業	0	0	6	183,000,000	0.57	305.00	13	212,593,000	0.29	169.20	0	0	0	0	0.00	-
電気機械器具製造業	2	10,000,000	12	113,872,000	0.36	170.21	69	612,998,400	0.83	108.76	0	0	0	0	0.00	-
情報通信機械器具製造業	0	0	0	0	0.00	-	0	0	0.00	0.00	0	0	0	0	0.00	-
輸送用機械器具製造業	0	0	4	18,700,000	0.06	16.85	30	223,666,000	0.30	88.63	0	0	0	0	0.00	-
その他の製造業	2	25,000,000	22	201,700,000	0.63	107.46	80	517,055,000	0.70	94.30	0	0	0	0	0.00	-
【製造業計】	38	663,390,000	359	5,203,044,524	16.25	149.06	1,551	13,784,231,317	18.60	99.29	4	27,275,664	54	567,740,148	36.37	388.71

2020年2月

## ☆☆ 業種別 保証利用状況 ☆☆

(単位：円、%)

	保証承諾						保証債務残高				代位弁済(元利)					
	当月		当年度累計				当年度累計				当月		当年度累計			
	件数	金額	件数	金額	金額構成比	金額前年比	件数	金額	金額構成比	金額前年比	件数	金額	件数	金額	金額構成比	金額前年比
電気業	1	5,000,000	2	9,000,000	0.03	-	15	52,506,400	0.07	82.05	0	0	0	0	0.00	-
水道業	0	0	1	12,000,000	0.04	-	2	28,250,000	0.04	-	0	0	0	0	0.00	-
【電気・ガス・熱供給・水道業計】	1	5,000,000	3	21,000,000	0.07	-	17	80,756,400	0.11	126.19	0	0	0	0	0.00	-
通信業	0	0	1	60,000,000	0.19	240.00	10	90,957,000	0.12	274.38	0	0	0	0	0.00	-
放送業	0	0	0	0	0.00	-	0	0	0.00	-	0	0	0	0	0.00	-
情報サービス業	4	67,000,000	24	221,100,000	0.69	182.58	67	401,648,000	0.54	106.39	0	0	0	0	0.00	0.00
インターネット附随サービス業	0	0	6	76,400,000	0.24	272.86	16	101,156,400	0.14	209.96	0	0	0	0	0.00	-
映像・音声・文字情報制作業	1	1,600,000	12	49,000,000	0.15	234.45	45	165,193,700	0.22	94.95	0	0	0	0	0.00	-
【情報通信業計】	5	68,600,000	43	406,500,000	1.27	208.46	138	758,955,100	1.02	119.93	0	0	0	0	0.00	0.00
鉄道業	0	0	1	50,000,000	0.16	-	2	51,074,000	0.07	584.71	0	0	0	0	0.00	-
道路旅客運送業	2	29,800,000	20	225,100,000	0.70	167.36	91	675,622,400	0.91	100.16	0	0	0	0	0.00	-
道路貨物運送業	10	152,500,000	101	1,665,700,000	5.20	137.80	386	4,025,034,500	5.43	103.73	0	0	6	28,566,134	1.83	309.56
水運業	0	0	15	275,500,000	0.86	166.36	54	621,965,400	0.84	104.56	0	0	0	0	0.00	-
航空運輸業	0	0	1	5,000,000	0.02	-	1	5,000,000	0.01	-	0	0	0	0	0.00	-
倉庫業	0	0	1	3,000,000	0.01	-	6	59,646,000	0.08	99.05	0	0	0	0	0.00	-
運輸に附帯するサービス業	0	0	3	45,000,000	0.14	69.23	12	138,049,000	0.19	73.96	0	0	0	0	0.00	0.00
【運輸業、郵便業計】	12	182,300,000	142	2,269,300,000	7.09	144.19	552	5,576,391,300	7.52	103.17	0	0	6	28,566,134	1.83	193.28
各種商品卸売業	0	0	3	84,000,000	0.26	-	7	103,256,000	0.14	228.53	0	0	0	0	0.00	-
繊維・衣服等卸売業	2	25,000,000	11	236,800,000	0.74	93.30	90	978,325,000	1.32	96.76	0	0	4	27,665,969	1.77	2100.48
飲食料品卸売業	5	37,500,000	70	774,254,000	2.42	123.90	288	2,159,993,900	2.91	104.29	0	0	8	41,778,469	2.68	29.17
建築材料、鉱物・金属材料等卸売業	5	75,000,000	64	1,036,900,000	3.24	128.57	234	2,292,051,036	3.09	102.95	0	0	1	5,699,724	0.37	-
機械器具卸売業	3	20,000,000	64	795,240,000	2.48	99.89	254	1,798,512,500	2.43	99.58	0	0	6	19,374,233	1.24	42.62
その他の卸売業	6	40,800,000	59	686,300,000	2.14	86.60	277	1,861,746,600	2.51	98.86	0	0	14	101,414,305	6.50	77.46
各種商品小売業	1	5,000,000	7	50,000,000	0.16	1250.00	20	83,220,000	0.11	61.05	0	0	8	81,960,656	5.25	19816.93
織物・衣服・身の回り品小売業	8	74,000,000	44	369,300,000	1.15	93.26	225	1,221,711,500	1.65	92.81	0	0	1	1,669,060	0.11	0.55
飲食料品小売業	2	11,490,000	74	469,890,000	1.47	112.71	282	1,405,794,500	1.90	105.45	0	0	8	32,355,433	2.07	64.48
機械器具小売業	11	156,200,000	139	1,369,010,000	4.28	153.30	435	2,875,039,300	3.88	110.62	0	0	6	14,458,558	0.93	43.41
その他の小売業	18	243,900,000	160	1,940,060,000	6.06	171.85	503	3,449,629,151	4.65	104.31	1	804,022	3	11,005,187	0.71	34.17
【卸売業・小売業計】	61	688,890,000	695	7,811,754,000	24.39	127.80	2,615	18,229,279,487	24.60	102.79	1	804,022	59	337,381,594	21.61	45.68
貸金業、クレジットカード業等非預金信用機関	0	0	0	0	0.00	-	0	0	0.00	-	0	0	0	0	0.00	-
保険業（保険媒介代理業、保険サービス業を含む）	1	10,000,000	8	44,800,000	0.14	128.00	21	78,395,500	0.11	107.18	0	0	0	0	0.00	-
【金融業・保険業計】	1	10,000,000	8	44,800,000	0.14	128.00	21	78,395,500	0.11	107.18	0	0	0	0	0.00	-
不動産取引業	4	47,000,000	46	711,100,000	2.22	232.77	119	1,208,496,000	1.63	136.27	0	0	0	0	0.00	0.00
不動産賃貸業・管理業	3	8,200,000	48	434,190,000	1.36	120.50	185	1,207,200,452	1.63	106.20	0	0	1	435,600	0.03	1.04

2020年2月

## ☆☆ 業種別 保証利用状況 ☆☆

(単位：円、%)

	保 証 承 諾						保 証 債 務 残 高				代 位 弁 済 ( 元 利 )					
	当 月		当 年 度 累 計				当 年 度 累 計				当 月		当 年 度 累 計			
	件数	金 額	件数	金 額	金額構成比	金額前年比	件数	金 額	金額構成比	金額前年比	件数	金 額	件数	金 額	金額構成比	金額前年比
物品賃貸業	0	0	20	167,600,000	0.52	93.29	55	374,639,478	0.51	105.75	0	0	9	32,933,722	2.11	-
【不動産業・物品賃貸業計】	7	55,200,000	114	1,312,890,000	4.10	155.29	359	2,790,335,930	3.77	117.35	0	0	10	33,369,322	2.14	76.49
学術・開発研究機関	0	0	0	0	0.00	-	0	0	0.00	-	0	0	0	0	0.00	-
専門サービス業（他に分類されないもの）	4	10,400,000	52	219,100,000	0.68	179.00	172	432,846,200	0.58	110.42	0	0	5	2,733,820	0.18	114.88
広告業	1	4,000,000	14	212,000,000	0.66	288.83	65	366,161,300	0.49	112.34	0	0	0	0	0.00	0.00
技術サービス業（他に分類されないもの）	6	33,400,000	38	217,180,000	0.68	84.96	126	523,574,000	0.71	85.46	0	0	8	40,831,798	2.62	-
【学術研究、専門・技術サービス計】	11	47,800,000	104	648,280,000	2.02	143.61	363	1,322,581,500	1.78	99.39	0	0	13	43,565,618	2.79	368.05
宿泊業	2	25,000,000	9	168,200,000	0.53	208.17	70	701,464,000	0.95	102.38	0	0	0	0	0.00	0.00
飲食店	14	148,800,000	170	1,004,701,000	3.14	149.78	721	3,049,951,800	4.12	104.88	3	9,868,612	19	139,215,721	8.92	1261.24
持ち帰り・配達飲食サービス業	1	4,000,000	22	290,000,000	0.91	115.17	67	563,372,300	0.76	106.13	1	1,288,575	6	15,506,743	0.99	-
【宿泊業、飲食サービス業計】	17	177,800,000	201	1,462,901,000	4.57	145.79	858	4,314,788,100	5.82	104.62	4	11,157,187	25	154,722,464	9.91	223.28
洗濯・理容・美容・浴場業	7	23,200,000	52	450,700,000	1.41	207.33	218	1,002,617,423	1.35	139.89	0	0	3	3,244,643	0.21	35.03
その他の生活関連サービス業	2	13,000,000	21	274,600,000	0.86	113.04	94	746,497,800	1.01	94.64	0	0	14	148,523,016	9.51	-
娯楽業	3	45,000,000	10	89,300,000	0.28	121.50	46	288,769,600	0.39	109.61	0	0	0	0	0.00	0.00
【生活関連サービス業、娯楽業計】	12	81,200,000	83	814,600,000	2.54	152.60	358	2,037,884,823	2.75	115.20	0	0	17	151,767,659	9.72	1306.81
学校教育	0	0	0	0	0.00	-	6	15,089,000	0.02	89.92	0	0	0	0	0.00	-
その他の教育、学習支援業	3	11,400,000	25	203,000,000	0.63	75.55	85	507,896,000	0.69	124.05	0	0	0	0	0.00	0.00
【教育、学習支援業計】	3	11,400,000	25	203,000,000	0.63	75.55	91	522,985,000	0.71	122.70	0	0	0	0	0.00	0.00
医療業	6	173,100,000	64	783,300,000	2.45	121.67	262	1,602,129,700	2.16	105.88	0	0	2	42,032,945	2.69	2409.38
社会保険・社会福祉・介護事業	6	111,900,000	52	664,200,000	2.07	207.97	156	1,521,873,000	2.05	121.41	0	0	0	0	0.00	-
【医療、福祉計】	12	285,000,000	116	1,447,500,000	4.52	150.28	418	3,124,002,700	4.22	112.92	0	0	2	42,032,945	2.69	2409.38
廃棄物処理業	0	0	18	283,700,000	0.89	149.32	81	712,429,900	0.96	103.95	0	0	0	0	0.00	-
自動車整備業	4	9,100,000	51	334,800,000	1.05	192.41	159	667,423,000	0.90	100.98	0	0	1	10,093,492	0.65	417.87
機械等修理業（別掲を除く）	0	0	16	77,980,000	0.24	128.68	48	154,109,000	0.21	124.75	0	0	0	0	0.00	-
職業紹介・労働者派遣業	1	15,000,000	6	80,000,000	0.25	156.86	24	226,159,000	0.31	83.93	0	0	2	6,480,361	0.42	-
その他の事業サービス業	12	64,400,000	59	405,750,000	1.27	139.43	188	920,207,720	1.24	106.26	0	0	4	23,135,149	1.48	250.66
その他のサービス業	0	0	1	30,000,000	0.09	-	1	25,000,000	0.03	-	0	0	0	0	0.00	-
【サービス業（他に分類されない）計】	17	88,500,000	151	1,212,230,000	3.79	158.13	501	2,705,328,620	3.65	103.84	0	0	7	39,709,002	2.54	341.00
分類不能の産業	0	0	0	0	0.00	-	0	0	0.00	-	0	0	0	0	0.00	-
【分類不能の産業計】	0	0	0	0	0.00	-	0	0	0.00	-	0	0	0	0	0.00	-
☆☆ 総合計 ☆☆	287	3,386,910,000	2,928	32,022,483,524	100.00	146.37	10,703	74,108,010,548	100.00	105.85	14	58,252,279	230	1,560,988,749	100.00	118.47

2020年2月

## ☆☆ 承諾金額別 保証利用状況 ☆☆

(単位: 円, %)

	保 証 承 諾						保 証 債 務 残 高				代 位 弁 済 ( 元 利 )					
	当 月		当 年 度 累 計				当 年 度 累 計				当 月		当 年 度 累 計			
	件数	金 額	件数	金 額	金額構成比	金額前年比	件数	金 額	金額構成比	金額前年比	件数	金 額	件数	金 額	金額構成比	金額前年比
0万円超～ 30万円	0	0	4	1,019,663	0.00	-	9	1,444,263	0.00	137.55	0	0	0	0	0.00	-
30万円超～ 50万円	0	0	6	2,930,000	0.01	40.14	46	10,362,100	0.01	68.37	0	0	0	0	0.00	0.00
50万円超～ 100万円	10	9,590,000	119	114,580,000	0.36	105.73	512	256,737,600	0.35	83.31	0	0	6	1,975,430	0.13	30.24
100万円超～ 150万円	7	9,190,000	78	109,130,000	0.34	101.54	295	235,120,600	0.32	90.61	0	0	4	2,623,094	0.17	47.39
150万円超～ 200万円	21	41,400,000	194	382,590,000	1.19	114.39	688	776,600,500	1.05	96.89	2	2,092,597	15	18,928,708	1.21	116.46
200万円超～ 250万円	3	6,830,000	63	152,370,000	0.48	98.19	237	349,575,000	0.47	102.22	0	0	6	6,869,130	0.44	143.62
250万円超～ 300万円	27	80,400,000	341	1,017,555,613	3.18	118.04	1,197	2,110,917,209	2.85	99.65	3	4,118,483	20	34,247,349	2.19	114.79
300万円超～ 400万円	24	90,000,000	175	666,560,000	2.08	112.40	680	1,512,665,600	2.04	98.19	2	3,415,968	19	43,503,201	2.79	162.21
400万円超～ 500万円	36	179,000,000	451	2,231,920,000	6.97	125.95	1,372	4,408,905,827	5.95	109.67	2	7,032,017	28	85,148,450	5.45	106.17
500万円超～ 600万円	12	70,400,000	107	632,164,000	1.97	134.35	416	1,448,393,600	1.95	99.96	0	0	13	41,711,069	2.67	114.36
600万円超～ 700万円	6	41,000,000	94	642,036,000	2.00	119.91	355	1,508,954,921	2.04	98.13	0	0	14	56,992,093	3.65	116.04
700万円超～ 800万円	7	55,300,000	73	574,318,000	1.79	106.52	367	1,693,262,300	2.28	93.99	0	0	9	43,290,921	2.77	173.77
800万円超～ 900万円	4	35,200,000	50	439,240,000	1.37	139.37	216	1,154,663,600	1.56	99.78	1	2,998,550	10	43,878,652	2.81	190.87
900万円超～ 10百万円	48	478,700,000	386	3,850,450,000	12.02	131.08	1,222	7,912,966,800	10.68	108.12	2	10,108,664	18	100,937,046	6.47	64.35
10百万円超～ 15百万円	19	247,000,000	191	2,600,353,248	8.12	151.98	855	7,065,683,166	9.53	101.60	0	0	20	198,579,724	12.72	154.71
15百万円超～ 20百万円	18	343,500,000	211	4,056,006,000	12.67	174.82	775	9,487,905,043	12.80	106.48	1	13,378,000	21	233,167,434	14.94	154.32
20百万円超～ 25百万円	10	239,900,000	70	1,659,201,000	5.18	114.53	334	4,863,936,200	6.56	94.73	0	0	8	129,331,537	8.29	176.30
25百万円超～ 30百万円	10	300,000,000	114	3,366,000,000	10.51	190.46	391	7,401,138,400	9.99	115.19	0	0	9	177,533,050	11.37	122.33
30百万円超～ 35百万円	6	194,000,000	41	1,381,460,000	4.31	96.33	185	3,931,499,000	5.31	100.74	1	15,108,000	4	101,089,685	6.48	639.81
35百万円超～ 5千万円	14	631,500,000	112	4,974,700,000	15.54	152.89	408	11,626,111,905	15.69	106.57	0	0	5	183,114,176	11.73	59.35
5千万円超～ 6千万円	3	174,000,000	22	1,257,200,000	3.93	168.19	82	3,295,450,914	4.45	106.03	0	0	1	58,068,000	3.72	166.13
6千万円超～ 7千万円	0	0	11	742,000,000	2.32	365.52	24	1,143,173,000	1.54	160.09	0	0	0	0	0.00	-
7千万円超～ 8千万円	2	160,000,000	15	1,168,700,000	3.65	730.44	32	1,629,819,000	2.20	160.75	0	0	0	0	0.00	-
8千万円超～ 1.0億円	0	0	0	0	0.00	0.00	4	261,594,000	0.35	107.81	0	0	0	0	0.00	-
1.0億円超～ 1.2億円	0	0	0	0	0.00	-	0	0	0.00	-	0	0	0	0	0.00	-
1.2億円超～ 1.5億円	0	0	0	0	0.00	-	1	21,130,000	0.03	75.55	0	0	0	0	0.00	-
1.5億円超～ 2.0億円	0	0	0	0	0.00	-	0	0	0.00	-	0	0	0	0	0.00	-
2.0億円超	0	0	0	0	0.00	-	0	0	0.00	-	0	0	0	0	0.00	-
☆☆ 総 合 計 ☆☆	287	3,386,910,000	2,928	32,022,483,524	100.00	146.37	10,703	74,108,010,548	100.00	105.85	14	58,252,279	230	1,560,988,749	100.00	118.47

2020年2月

## ☆☆ 保証期間別 保証利用状況 ☆☆

(単位：円、%)

	保 証 承 諾						保 証 債 務 残 高				代 位 弁 済 ( 元 利 )					
	当 月		当 年 度 累 計				当 年 度 累 計				当 月		当 年 度 累 計			
	件数	金 額	件数	金 額	金額構成比	金額前年比	件数	金 額	金額構成比	金額前年比	件数	金 額	件数	金 額	金額構成比	金額前年比
3ヶ月以内	5	41,000,000	14	86,490,000	0.27	78.87	10	74,673,000	0.10	75.23	0	0	1	4,660,276	0.30	-
3ヶ月超～6ヶ月以内	2	9,000,000	24	174,135,524	0.54	96.29	31	249,368,524	0.34	114.61	0	0	2	19,972,977	1.28	331.24
6ヶ月超～1ヶ年以内	25	295,400,000	319	3,522,834,000	11.00	114.95	438	5,050,166,071	6.81	100.80	2	6,380,686	14	165,390,870	10.60	154.59
1ヶ年超～2ヶ年以内	7	45,690,000	82	696,269,000	2.17	247.80	143	1,211,333,551	1.63	97.54	0	0	0	0	0.00	0.00
2ヶ年超～3ヶ年以内	11	205,000,000	160	1,444,170,000	4.51	358.77	341	1,432,691,200	1.93	217.87	0	0	2	5,808,489	0.37	1956.89
3ヶ年超～4ヶ年以内	5	14,000,000	54	286,810,000	0.90	132.89	152	418,541,000	0.56	115.83	0	0	1	1,631,036	0.10	-
4ヶ年超～5ヶ年以内	98	933,120,000	1,049	8,267,208,000	25.82	120.05	4,356	18,374,145,200	24.79	96.99	8	18,328,043	89	336,005,342	21.53	95.23
5ヶ年超～6ヶ年以内	7	113,200,000	110	691,180,000	2.16	153.67	392	1,689,149,002	2.28	111.31	1	15,108,000	3	31,455,394	2.02	3985.76
6ヶ年超～7ヶ年以内	49	439,200,000	453	5,118,114,000	15.98	121.06	2,011	14,253,146,700	19.23	96.28	1	2,998,550	46	295,521,752	18.93	92.76
7ヶ年超～8ヶ年以内	9	92,500,000	51	637,400,000	1.99	292.13	144	1,182,822,300	1.60	159.41	0	0	1	851,563	0.05	2.22
8ヶ年超～9ヶ年以内	2	33,000,000	17	217,500,000	0.68	161.83	49	539,211,000	0.73	115.82	0	0	0	0	0.00	0.00
9ヶ年超～10ヶ年以内	62	960,800,000	563	9,957,273,000	31.09	182.76	2,501	27,251,009,420	36.77	112.54	2	15,437,000	71	699,691,050	44.82	156.77
10ヶ年超～15ヶ年以内	0	0	17	415,000,000	1.30	188.29	90	1,356,220,011	1.83	130.02	0	0	0	0	0.00	-
15ヶ年超	5	205,000,000	15	508,100,000	1.59	1337.11	45	1,025,533,569	1.38	147.47	0	0	0	0	0.00	-
☆☆ 総合計 ☆☆	287	3,386,910,000	2,928	32,022,483,524	100.00	146.37	10,703	74,108,010,548	100.00	105.85	14	58,252,279	230	1,560,988,749	100.00	118.47

2020年2月

☆☆ 資金使途別 保証利用状況 ☆☆

(単位：円，%)

	保証承諾						保証債務残高				代位弁済(元利)					
	当月		当年度累計				当年度累計				当月		当年度累計			
	件数	金額	件数	金額	金額構成比	金額前年比	件数	金額	金額構成比	金額前年比	件数	金額	件数	金額	金額構成比	金額前年比
運転	247	3,075,630,000	2,493	28,695,580,524	89.61	146.20	9,132	65,449,990,598	88.32	105.85	13	55,253,729	207	1,465,900,762	93.91	115.19
設備	16	170,480,000	175	1,291,873,000	4.03	155.11	825	4,040,655,717	5.45	109.21	0	0	10	43,699,098	2.80	189.87
運転・設備	24	140,800,000	260	2,035,030,000	6.36	143.54	746	4,617,364,233	6.23	103.02	1	2,998,550	13	51,388,889	3.29	233.04
☆☆ 総合計 ☆☆	287	3,386,910,000	2,928	32,022,483,524	100.00	146.37	10,703	74,108,010,548	100.00	105.85	14	58,252,279	230	1,560,988,749	100.00	118.47