

# 各種保証利用状況

2020年3月

[保証の推移](#)

[事業概況](#)

[金融機関別](#)

[代理貸付別](#)

[協会制度群別](#)

[地区別](#)

[業種別](#)

[承諾金額別](#)

[保証期間別](#)

[資金使途別](#)

香川県信用保証協会

## 保 証 の 推 移

### (1) 保証状況

(単位：千円, %)

項目	区分	3月中				2019年度中			
		件数	金額	対前年比		件数	金額	対前年比	
				件数	金額			件数	金額
保証承諾		405	5,555,250	168.75	205.56	3,333	37,577,734	131.01	152.88
保証債務残高						10,736	75,589,561	97.16	108.04
代位弁済(元利)		8	148,810	200.00	477.38	238	1,709,798	113.33	126.77

### (2) 月別推移表

#### 保証承諾

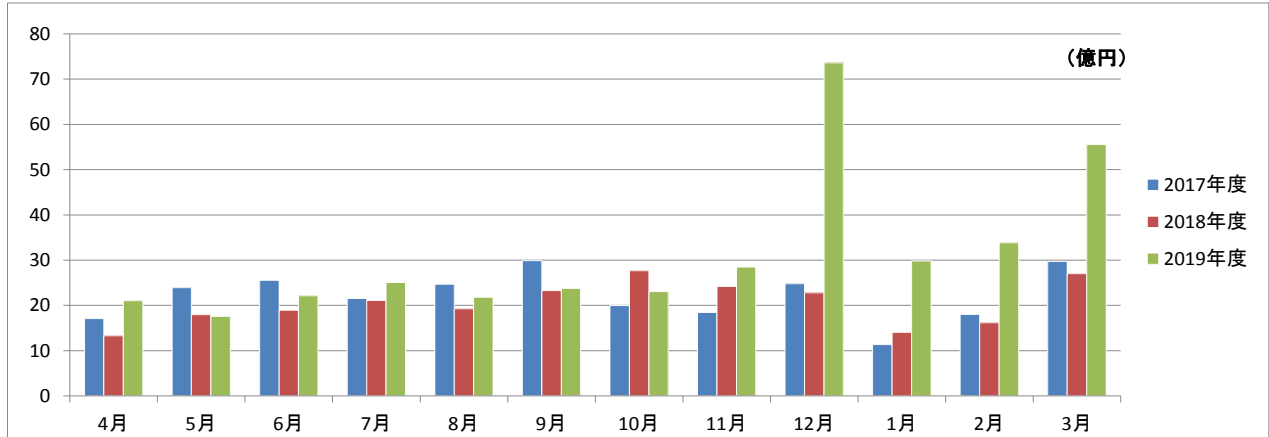

#### 保証債務残高

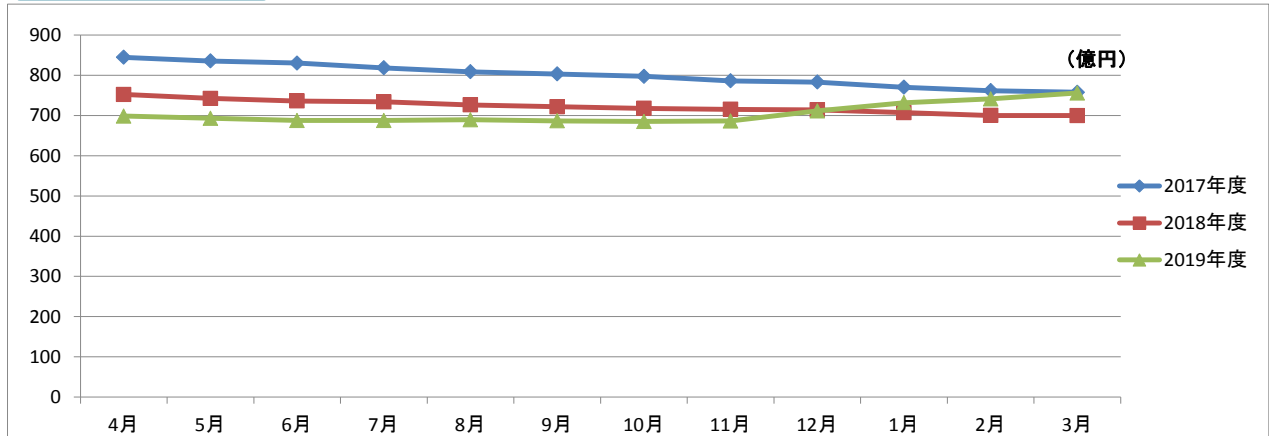

#### 代位弁済

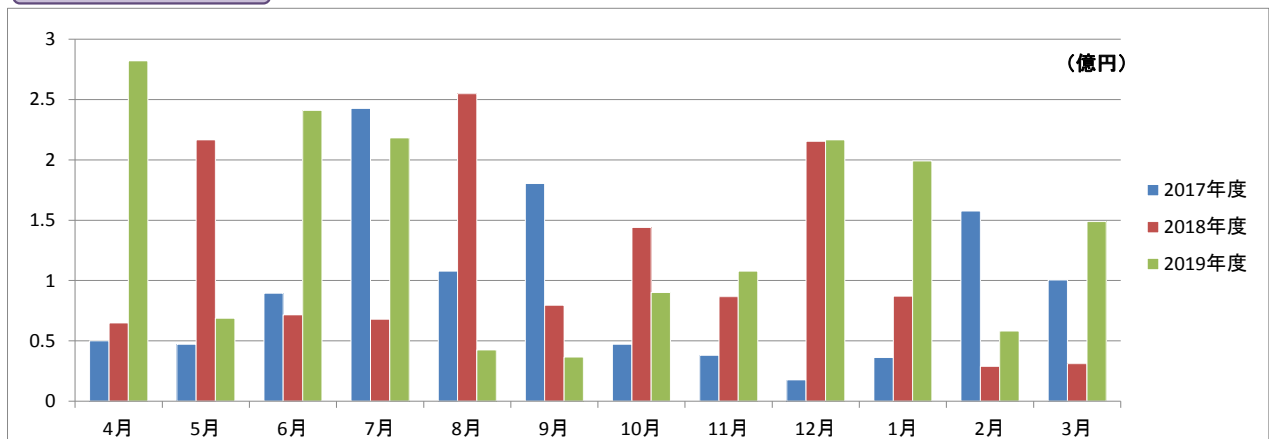

# 事業概況

2020年3月31日現在

(単位:円, %)

当 月 中		項 目		当 月 末		
件 数	金 額			件 数	金 額	前年同月比
/	/	保 証 申 込	期 首 繰 越 (A)	28	238,350,000	/
423	5,993,070,000		本 年 度 中 (B)	3,383	38,648,944,524	154.29
0	0	拒 絶 (C)		0	0	
6	42,000,000	申 込 取 消 (D)		36	488,561,000	199.48
/	600,000	査 定 減 額 (E)		/	107,400,000	90.31
/	/	調 査 中 (F)		42	713,600,000	299.39
/	/	保 証 承 諾	期 首 繰 越 (G)	11,175	71,512,511,810	/
405	5,555,250,000		本 年 度 中 (H)	3,333	37,577,733,524	152.88
6	192,500,000	保 証 後 取 消 (I)		39	589,580,000	502.20
321	2,665,066,490	償 還 (J)		3,315	28,330,159,784	98.70
8	148,113,000	代 位 弁 済 ( 元 金 ) (K)		238	1,703,034,492	126.90
/	/	貸 付 報 告 未 着 (L)		180	2,877,910,000	186.04
/	/	保 証 債 務 残 高 (M)		10,736	75,589,561,058	108.04
/	/	代 位 弁 済	期 首 繰 越 (N)	232	327,300,461	/
8	148,113,000		本 年 度 中 元 金	238	1,703,034,492	126.90
/	696,727		本 年 度 中 利 息	/	6,763,984	99.52
8	148,809,727		本 年 度 中 計 (O)	238	1,709,798,476	126.77
1	13,513,643	回 収 (P)		10	137,086,790	412.85
229	1,302,214,547	償 却 (Q)		244	1,487,791,587	113.16
/	/	求 償 権 残 高 (R)		216	412,220,560	125.95

2020年3月

## ☆☆ 金融機関別 保証利用状況 ☆☆

(単位：円、%)

	保 証 承 諾						保 証 債 務 残 高				代 位 弁 済 ( 元 利 )					
	当 月		当 年 度 累 計				当 年 度 累 計				当 月		当 年 度 累 計			
	件数	金 額	件数	金 額	金額構成比	金額前年比	件数	金 額	金額構成比	金額前年比	件数	金 額	件数	金 額	金額構成比	金額前年比
みずほ銀行	0	0	3	30,000,000	0.08	50.00	10	87,441,200	0.12	74.10	0	0	0	0	0.00	-
三菱UFJ銀行	0	0	0	0	0.00	-	9	127,861,502	0.17	71.54	0	0	0	0	0.00	-
三井住友銀行	0	0	2	40,000,000	0.11	133.33	5	68,822,000	0.09	101.20	0	0	1	2,640,590	0.15	-
中国銀行	32	574,550,000	220	3,038,370,000	8.09	189.14	850	6,190,457,336	8.19	97.82	1	7,858,424	38	274,695,226	16.07	136.60
阿波銀行	4	134,500,000	21	521,965,524	1.39	393.34	41	644,883,524	0.85	178.10	0	0	4	47,335,000	2.77	-
百十四銀行	129	1,873,810,000	1,104	13,450,695,000	35.79	143.17	3,953	27,908,526,540	36.92	107.16	1	1,770,670	70	555,408,911	32.48	237.54
伊予銀行	3	102,000,000	18	298,400,000	0.79	138.21	111	1,000,233,800	1.32	92.73	0	0	0	0	0.00	0.00
四国銀行	6	61,000,000	51	445,690,000	1.19	215.21	195	1,305,027,500	1.73	89.30	5	138,898,814	10	177,057,814	10.36	129.05
徳島大正銀行	4	46,000,000	16	265,000,000	0.71	108.61	50	655,967,530	0.87	125.10	0	0	0	0	0.00	0.00
香川銀行	77	1,203,260,000	726	8,435,259,000	22.45	160.38	2,297	16,666,273,851	22.05	108.22	0	0	51	362,880,028	21.22	81.51
愛媛銀行	11	71,100,000	46	297,100,000	0.79	148.92	149	591,388,046	0.78	109.64	0	0	0	0	0.00	0.00
高知銀行	2	8,000,000	7	25,500,000	0.07	166.67	25	99,203,200	0.13	82.61	1	281,819	1	281,819	0.02	67.74
おかやま信用金庫	0	0	1	2,000,000	0.01	50.00	2	5,016,000	0.01	131.72	0	0	0	0	0.00	-
高松信用金庫	70	760,780,000	698	7,004,434,000	18.64	143.30	1,864	13,010,350,153	17.21	116.55	0	0	44	191,466,182	11.20	118.88
観音寺信用金庫	49	589,650,000	311	3,096,900,000	8.24	147.45	838	6,029,692,676	7.98	112.00	0	0	14	84,081,000	4.92	153.25
商工組合中央金庫	0	0	4	84,000,000	0.22	420.00	40	353,752,800	0.47	75.50	0	0	0	0	0.00	-
香川県信用組合	18	130,600,000	105	542,420,000	1.44	267.08	297	844,663,400	1.12	116.70	0	0	5	13,951,906	0.82	45.08
☆☆ 総合計 ☆☆	405	5,555,250,000	3,333	37,577,733,524	100.00	152.88	10,736	75,589,561,058	100.00	108.04	8	148,809,727	238	1,709,798,476	100.00	126.77

2020年3月

## ☆☆ 代理貸付別 保証利用状況 ☆☆

(単位：円，%)

	保 証 承 諾						保 証 債 務 残 高				代 位 弁 済 ( 元 利 )					
	当 月		当 年 度 累 計				当 年 度 累 計				当 月		当 年 度 累 計			
	件数	金 額	件数	金 額	金額構成比	金額前年比	件数	金 額	金額構成比	金額前年比	件数	金 額	件数	金 額	金額構成比	金額前年比
直貸	405	5,555,250,000	3,333	37,577,733,524	100.00	152.88	10,733	75,582,695,458	99.99	108.05	8	148,809,727	238	1,709,798,476	100.00	126.77
商工組合中央金庫	0	0	0	0	0.00	-	3	6,865,600	0.01	51.82	0	0	0	0	0.00	-
☆☆ 総合計 ☆☆	405	5,555,250,000	3,333	37,577,733,524	100.00	152.88	10,736	75,589,561,058	100.00	108.04	8	148,809,727	238	1,709,798,476	100.00	126.77

2020年3月

## ☆☆ 協会制度群別 保証利用状況 ☆☆☆

(単位：円、%)

	保証承諾						保証債務残高				代位弁済(元利)					
	当月		当年度累計				当年度累計				当月		当年度累計			
	件数	金額	件数	金額	金額構成比	金額前年比	件数	金額	金額構成比	金額前年比	件数	金額	件数	金額	金額構成比	金額前年比
普通保証	133	2,227,730,000	1,188	18,628,800,000	49.57	203.15	2,774	30,673,244,012	40.58	137.44	0	0	50	423,204,544	24.75	197.53
【普通保証計】	133	2,227,730,000	1,188	18,628,800,000	49.57	203.15	2,774	30,673,244,012	40.58	137.44	0	0	50	423,204,544	24.75	197.53
改善サポート	0	0	4	32,465,524	0.09	477.45	48	594,659,345	0.79	94.72	0	0	2	31,585,839	1.85	27.70
経保GL	0	0	0	0	0.00	-	0	0	0.00	0.00	0	0	0	0	0.00	-
特定社債	1	32,000,000	2	56,000,000	0.15	233.33	5	95,120,000	0.13	100.42	0	0	0	0	0.00	-
流動資産担保	4	132,000,000	13	496,800,000	1.32	152.54	10	393,600,000	0.52	113.86	0	0	0	0	0.00	-
経営力強化	0	0	7	196,372,000	0.52	29.78	91	1,432,706,000	1.90	81.20	0	0	3	19,930,126	1.17	801.61
金融安定化	0	0	0	0	0.00	-	3	40,234,000	0.05	86.50	0	0	0	0	0.00	-
全国緊急	0	0	0	0	0.00	-	181	1,079,603,900	1.43	76.26	2	19,577,764	11	77,220,167	4.52	118.76
条変改善借換	0	0	0	0	0.00	0.00	2	35,859,000	0.05	32.81	0	0	0	0	0.00	-
財務型	0	0	2	80,000,000	0.21	-	2	70,620,000	0.09	-	0	0	0	0	0.00	-
危機関連	1	2,000,000	1	2,000,000	0.01	-	1	2,000,000	0.00	-	0	0	0	0	0.00	-
カードローン	0	0	15	81,000,000	0.22	105.19	27	136,218,573	0.18	92.79	0	0	0	0	0.00	-
手形貸付根	9	51,500,000	70	640,450,000	1.70	96.52	74	716,979,000	0.95	92.14	0	0	1	804,022	0.05	-
手形割引根	0	0	1	2,000,000	0.01	100.00	0	0	0.00	0.00	0	0	0	0	0.00	-
当座貸越根	0	0	31	467,500,000	1.24	145.64	44	730,690,478	0.97	77.78	1	49,620,359	1	49,620,359	2.90	-
長期経営資金	0	0	0	0	0.00	-	3	45,821,000	0.06	52.08	0	0	0	0	0.00	-
グローアップ	8	29,000,000	65	236,700,000	0.63	156.55	66	239,042,250	0.32	149.81	0	0	1	3,532,123	0.21	-
経営サポート	0	0	0	0	0.00	-	8	139,714,000	0.18	79.45	0	0	0	0	0.00	0.00
パワーアップ	3	90,000,000	35	792,000,000	2.11	45.56	234	3,706,950,400	4.90	87.44	0	0	1	27,612,561	1.61	79.55
コラボさぬき	0	0	2	35,000,000	0.09	48.41	27	310,757,000	0.41	75.62	0	0	1	16,881,632	0.99	91.27
ステップアップ	33	147,700,000	540	2,409,720,000	6.41	101.06	1,582	4,669,581,200	6.18	105.01	1	281,819	35	99,873,751	5.84	166.94
経営安定関連	13	473,950,000	20	599,950,000	1.60	1199.90	114	1,195,690,800	1.58	90.73	0	0	4	75,701,014	4.43	64.53
創業関連	2	6,000,000	8	28,000,000	0.07	40.52	73	163,292,300	0.22	80.69	0	0	3	13,941,122	0.82	233.91
創業等関連	0	0	0	0	0.00	-	4	9,536,000	0.01	67.65	0	0	0	0	0.00	-
小口零細企業	0	0	1	1,000,000	0.00	-	2	1,315,000	0.00	130.33	0	0	0	0	0.00	-
地域産業資源	0	0	0	0	0.00	-	1	2,048,000	0.00	90.62	0	0	0	0	0.00	-
ニューアシスト	2	4,800,000	38	258,000,000	0.69	130.70	99	497,918,400	0.66	135.03	0	0	0	0	0.00	-
アシストS	0	0	11	80,800,000	0.22	61.21	28	174,137,000	0.23	162.85	0	0	0	0	0.00	-
インバウンド	0	0	2	31,000,000	0.08	101.64	7	56,059,000	0.07	191.23	0	0	0	0	0.00	-
【協会制度保証計】	76	968,950,000	868	6,526,757,524	17.37	93.90	2,736	16,540,152,646	21.88	92.66	4	69,479,942	63	416,702,716	24.37	95.43
県商店活	0	0	0	0	0.00	0.00	3	8,409,000	0.01	94.22	0	0	0	0	0.00	-
経安長期	71	831,170,000	682	6,320,091,000	16.82	140.39	2,446	11,493,507,100	15.21	104.12	0	0	46	218,306,680	12.77	146.90
経安短期	17	106,800,000	160	1,019,354,000	2.71	91.55	170	1,098,602,000	1.45	92.46	0	0	3	8,868,590	0.52	28.97

2020年3月

## ☆☆ 協会制度群別 保証利用状況 ☆☆

(単位：円，%)

	保 証 承 諾						保 証 債 務 残 高				代 位 弁 済 ( 元 利 )					
	当 月		当 年 度 累 計				当 年 度 累 計				当 月		当 年 度 累 計			
	件数	金 額	件数	金 額	金額構成比	金額前年比	件数	金 額	金額構成比	金額前年比	件数	金 額	件数	金 額	金額構成比	金額前年比
経営活性化	1	6,000,000	16	98,750,000	0.26	332.49	74	277,972,000	0.37	105.15	0	0	0	0	0.00	0.00
県ベンチャー	0	0	1	13,000,000	0.03	-	2	19,444,000	0.03	64.58	0	0	2	17,860,956	1.04	-
新規創業一般	5	18,500,000	46	234,300,000	0.62	149.24	162	480,544,700	0.64	134.13	0	0	1	3,940,528	0.23	105.63
県環境保全施設	0	0	0	0	0.00	-	3	5,352,000	0.01	55.13	0	0	1	2,852,134	0.17	-
県新事業進出	0	0	0	0	0.00	0.00	10	111,787,000	0.15	91.66	0	0	1	603,334	0.04	-
経済変動対策	86	1,250,100,000	282	4,086,800,000	10.88	180.83	1,952	12,884,598,200	17.05	87.60	3	72,406,208	55	510,637,286	29.87	112.01
県再生支援	0	0	11	214,001,000	0.57	214.63	127	1,238,668,000	1.64	93.07	0	0	10	87,519,088	5.12	435.99
県小口零細	0	0	4	22,000,000	0.06	-	7	22,990,000	0.03	475.00	0	0	0	0	0.00	-
新規創業開業	0	0	5	23,100,000	0.06	119.69	27	89,367,000	0.12	100.65	0	0	0	0	0.00	-
緊急経営改善	0	0	0	0	0.00	-	19	34,952,000	0.05	87.60	0	0	1	2,198,000	0.13	18.81
県20年渇水	0	0	0	0	0.00	-	1	2,951,000	0.00	81.63	0	0	0	0	0.00	-
地震対策緊急	0	0	0	0	0.00	-	7	48,919,400	0.06	53.17	1	6,923,577	2	10,405,392	0.61	64.50
県小口零細緊急	0	0	0	0	0.00	-	0	0	0.00	0.00	0	0	0	0	0.00	-
県アスベスト	0	0	0	0	0.00	-	1	5,740,000	0.01	93.78	0	0	0	0	0.00	-
県16年災害	0	0	0	0	0.00	-	3	6,516,000	0.01	71.14	0	0	1	2,376,123	0.14	-
県セーフティ	0	0	0	0	0.00	-	16	44,734,000	0.06	87.72	0	0	2	4,323,105	0.25	-
県連鎖倒産防止	0	0	0	0	0.00	-	1	13,999,000	0.02	100.00	0	0	0	0	0.00	-
県熊本地震	0	0	0	0	0.00	-	1	20,000,000	0.03	86.96	0	0	0	0	0.00	-
県危機関連融資	5	103,000,000	5	103,000,000	0.27	-	0	0	0.00	-	0	0	0	0	0.00	-
県承継 一般	1	5,000,000	1	5,000,000	0.01	-	1	5,000,000	0.01	-	0	0	0	0	0.00	-
【県制度融資保証計】	186	2,320,570,000	1,213	12,139,396,000	32.30	147.43	5,033	27,914,052,400	36.93	94.97	4	79,329,785	125	869,891,216	50.88	124.65
県・市町小口	9	33,000,000	59	219,780,000	0.58	136.28	185	395,475,000	0.52	116.06	0	0	0	0	0.00	-
【県・市町協調制度計】	9	33,000,000	59	219,780,000	0.58	136.28	185	395,475,000	0.52	116.06	0	0	0	0	0.00	-
丸亀市新風融資	1	5,000,000	3	13,000,000	0.03	200.00	6	16,637,000	0.02	218.02	0	0	0	0	0.00	-
丸亀市団扇工業	0	0	2	50,000,000	0.13	86.96	2	50,000,000	0.07	86.96	0	0	0	0	0.00	-
【市制度融資保証計】	1	5,000,000	5	63,000,000	0.17	98.44	8	66,637,000	0.09	102.31	0	0	0	0	0.00	-
☆☆ 総合計 ☆☆	405	5,555,250,000	3,333	37,577,733,524	100.00	152.88	10,736	75,589,561,058	100.00	108.04	8	148,809,727	238	1,709,798,476	100.00	126.77

2020年3月

## ☆☆ 地区別 保証利用状況 ☆☆

(単位：円、%)

	保 証 承 諾						保 証 債 務 残 高				代 位 弁 済 ( 元 利 )					
	当 月		当 年 度 累 計				当 年 度 累 計				当 月		当 年 度 累 計			
	件数	金 額	件数	金 額	金額構成比	金額前年比	件数	金 額	金額構成比	金額前年比	件数	金 額	件数	金 額	金額構成比	金額前年比
高松市	174	2,621,900,000	1,556	18,599,379,000	49.50	155.97	4,990	36,777,924,840	48.65	111.77	2	2,052,489	105	666,266,486	38.97	100.06
丸亀市	53	520,680,000	338	3,487,540,000	9.28	139.17	1,147	7,489,008,248	9.91	104.80	0	0	13	55,890,337	3.27	61.65
坂出市	17	173,330,000	142	1,470,080,000	3.91	108.02	535	3,755,808,621	4.97	100.65	0	0	21	97,922,737	5.73	54.45
善通寺市	8	42,600,000	93	841,065,524	2.24	267.13	259	1,484,329,524	1.96	102.23	6	146,757,238	20	317,279,504	18.56	420.33
観音寺市	30	379,230,000	239	2,521,620,000	6.71	146.93	731	5,158,067,850	6.82	108.85	0	0	12	42,097,767	2.46	25.02
さぬき市	26	309,800,000	160	1,466,750,000	3.90	205.10	440	2,708,063,836	3.58	107.51	0	0	16	124,931,631	7.31	455.63
東かがわ市	14	262,400,000	96	1,223,533,000	3.26	102.56	354	2,508,471,800	3.32	94.32	0	0	12	70,692,689	4.13	405.36
三豊市	23	404,000,000	233	2,761,590,000	7.35	222.12	671	4,811,385,691	6.37	114.17	0	0	8	74,858,431	4.38	3288.51
小豆郡 土庄町	10	149,600,000	51	638,700,000	1.70	155.06	173	1,270,576,100	1.68	107.21	0	0	1	1,568,179	0.09	10.73
小豆郡 小豆島町	7	132,000,000	70	943,806,000	2.51	199.81	257	1,868,168,400	2.47	99.44	0	0	3	61,643,000	3.61	203.58
木田郡 三木町	8	192,900,000	79	969,610,000	2.58	144.50	262	1,736,963,300	2.30	114.10	0	0	5	19,201,624	1.12	-
香川郡 直島町	0	0	4	70,800,000	0.19	177.00	21	164,903,000	0.22	107.90	0	0	0	0	0.00	-
綾歌郡 宇多津町	7	55,500,000	59	611,630,000	1.63	167.05	204	1,372,912,578	1.82	99.12	0	0	10	133,650,585	7.82	5682.36
綾歌郡 綾川町	9	127,500,000	69	611,980,000	1.63	108.34	215	1,271,466,870	1.68	101.62	0	0	7	20,566,954	1.20	237.76
仲多度郡 琴平町	6	31,950,000	41	369,040,000	0.98	151.56	133	892,448,500	1.18	94.13	0	0	0	0	0.00	0.00
仲多度郡 多度津町	9	93,860,000	64	591,660,000	1.57	132.30	218	1,375,027,200	1.82	99.79	0	0	2	16,998,596	0.99	-
仲多度郡 まんのう町	4	58,000,000	39	398,950,000	1.06	102.53	126	944,034,700	1.25	105.05	0	0	3	6,229,956	0.36	-
☆☆ 総合計 ☆☆	405	5,555,250,000	3,333	37,577,733,524	100.00	152.88	10,736	75,589,561,058	100.00	108.04	8	148,809,727	238	1,709,798,476	100.00	126.77



2020年3月

## ☆☆ 業種別 保証利用状況 ☆☆

(単位：円、%)

	保証承諾						保証債務残高				代位弁済(元利)					
	当月		当年度累計				当年度累計				当月		当年度累計			
	件数	金額	件数	金額	金額構成比	金額前年比	件数	金額	金額構成比	金額前年比	件数	金額	件数	金額	金額構成比	金額前年比
農業	0	0	2	4,470,000	0.01	223.50	7	6,625,500	0.01	175.86	0	0	0	0	0.00	-
林業	0	0	0	0	0.00	-	1	4,350,000	0.01	70.73	0	0	0	0	0.00	-
【農業、林業計】	0	0	2	4,470,000	0.01	223.50	8	10,975,500	0.01	110.67	0	0	0	0	0.00	-
鉱業・採石業・砂利採取業	1	55,000,000	6	142,500,000	0.38	500.00	29	330,188,500	0.44	124.39	0	0	0	0	0.00	-
【鉱業・採石業・砂利採取業計】	1	55,000,000	6	142,500,000	0.38	500.00	29	330,188,500	0.44	124.39	0	0	0	0	0.00	-
総合工事業	28	557,600,000	358	5,064,224,000	13.48	158.72	1,089	9,205,061,550	12.18	109.23	0	0	15	93,601,826	5.47	85.66
職別工事業(設備工事業を除く)	36	259,160,000	400	3,190,480,000	8.49	159.54	1,128	6,125,797,921	8.10	119.09	0	0	17	56,476,273	3.30	106.79
設備工事業	22	172,700,000	205	1,807,470,000	4.81	154.78	635	3,617,202,000	4.79	116.97	0	0	5	12,055,764	0.71	13.41
【建設業計】	86	989,460,000	963	10,062,174,000	26.78	158.26	2,852	18,948,061,471	25.07	113.71	0	0	37	162,133,863	9.48	64.33
食料品製造業	15	181,000,000	89	1,155,071,524	3.07	107.81	313	2,818,148,824	3.73	89.99	6	146,757,238	25	403,713,753	23.61	644.69
飲料・たばこ・飼料製造業	0	0	4	128,000,000	0.34	1280.00	12	147,343,000	0.19	113.61	0	0	0	0	0.00	-
繊維工業	3	19,100,000	32	462,800,000	1.23	234.80	97	853,127,000	1.13	108.26	0	0	6	27,028,430	1.58	114.59
木材・木製品製造業(家具を除く)	0	0	12	188,750,000	0.50	160.57	50	469,564,000	0.62	99.43	0	0	0	0	0.00	-
家具・装備品製造業	3	24,200,000	26	266,610,000	0.71	200.84	81	538,569,200	0.71	101.99	0	0	1	14,000,046	0.82	108.09
パルプ・紙・紙加工品製造業	0	0	9	178,500,000	0.48	415.12	24	352,826,000	0.47	114.61	0	0	0	0	0.00	-
印刷・同関連業	2	71,700,000	27	366,370,000	0.97	113.04	131	1,080,305,400	1.43	84.98	0	0	5	95,534,695	5.59	615.35
化学工業	1	80,000,000	7	279,200,000	0.74	797.71	20	387,587,000	0.51	270.12	0	0	0	0	0.00	0.00
石油製品・石炭製品製造業	0	0	0	0	0.00	-	0	0	0.00	-	0	0	0	0	0.00	-
プラスチック製品製造業(別掲を除く)	1	10,000,000	12	163,501,000	0.44	145.72	58	444,655,700	0.59	98.97	0	0	2	17,860,956	1.04	-
ゴム製品製造業	0	0	3	68,000,000	0.18	-	9	181,861,502	0.24	119.55	0	0	0	0	0.00	-
なめし革・同製品・毛皮製造業	1	30,000,000	9	120,600,000	0.32	114.20	38	321,850,200	0.43	84.88	0	0	6	47,425,812	2.77	-
窯業・土石製品製造業	3	11,500,000	28	422,960,000	1.13	137.50	113	1,111,920,200	1.47	88.05	0	0	12	87,234,694	5.10	240.82
鉄鋼業	2	78,000,000	6	107,500,000	0.29	72.64	13	254,472,000	0.34	98.17	0	0	0	0	0.00	-
非鉄金属製造業	2	55,000,000	2	55,000,000	0.15	55.00	5	63,767,000	0.08	100.09	0	0	0	0	0.00	-
金属製品製造業	9	167,800,000	50	755,510,000	2.01	125.57	224	1,842,385,191	2.44	99.20	0	0	1	2,059,000	0.12	-
はん用機械器具製造業	2	70,000,000	17	303,200,000	0.81	272.17	44	460,962,000	0.61	158.15	0	0	0	0	0.00	-
生産用機械器具製造業	4	21,500,000	27	379,000,000	1.01	193.09	115	861,188,000	1.14	104.19	0	0	2	19,640,000	1.15	-
業務用機械器具製造業	0	0	3	105,000,000	0.28	456.52	13	152,283,000	0.20	209.06	0	0	0	0	0.00	-
電子部品・デバイス・電子回路製造業	0	0	6	183,000,000	0.49	305.00	13	209,009,000	0.28	169.65	0	0	0	0	0.00	-
電気機械器具製造業	2	9,500,000	14	123,372,000	0.33	71.35	69	612,891,400	0.81	107.90	0	0	0	0	0.00	-
情報通信機械器具製造業	0	0	0	0	0.00	-	0	0	0.00	0.00	0	0	0	0	0.00	-
輸送用機械器具製造業	0	0	4	18,700,000	0.05	15.45	30	218,329,000	0.29	83.30	0	0	0	0	0.00	-
その他の製造業	7	131,000,000	29	332,700,000	0.89	150.75	83	550,910,000	0.73	101.87	0	0	0	0	0.00	-
【製造業計】	57	960,300,000	416	6,163,344,524	16.40	146.36	1,555	13,933,954,617	18.43	100.36	6	146,757,238	60	714,497,386	41.79	442.19

2020年3月

## ☆☆ 業種別 保証利用状況 ☆☆

(単位：円、%)

	保 証 承 諾						保 証 債 務 残 高				代 位 弁 済 ( 元 利 )					
	当 月		当 年 度 累 計				当 年 度 累 計				当 月		当 年 度 累 計			
	件数	金 額	件数	金 額	金額構成比	金額前年比	件数	金 額	金額構成比	金額前年比	件数	金 額	件数	金 額	金額構成比	金額前年比
電気業	2	25,500,000	4	34,500,000	0.09	-	18	81,037,700	0.11	129.48	0	0	0	0	0.00	-
水道業	0	0	1	12,000,000	0.03	60.00	2	27,869,000	0.04	-	0	0	0	0	0.00	-
【電気・ガス・熱供給・水道業計】	2	25,500,000	5	46,500,000	0.12	232.50	20	108,906,700	0.14	174.01	0	0	0	0	0.00	-
通信業	0	0	1	60,000,000	0.16	240.00	10	89,861,000	0.12	238.97	0	0	0	0	0.00	-
放送業	0	0	0	0	0.00	-	0	0	0.00	-	0	0	0	0	0.00	-
情報サービス業	2	7,700,000	26	228,800,000	0.61	173.20	68	424,286,000	0.56	114.99	0	0	0	0	0.00	0.00
インターネット附随サービス業	0	0	6	76,400,000	0.20	272.86	16	99,832,700	0.13	211.51	0	0	0	0	0.00	-
映像・音声・文字情報制作業	2	12,000,000	14	61,000,000	0.16	240.16	46	172,196,900	0.23	103.97	0	0	0	0	0.00	-
【情報通信業計】	4	19,700,000	47	426,200,000	1.13	202.47	140	786,176,600	1.04	126.92	0	0	0	0	0.00	0.00
鉄道業	0	0	1	50,000,000	0.13	-	2	51,074,000	0.07	618.78	0	0	0	0	0.00	-
道路旅客運送業	7	67,000,000	27	292,100,000	0.78	205.70	88	719,680,200	0.95	107.90	0	0	0	0	0.00	-
道路貨物運送業	15	196,750,000	116	1,862,450,000	4.96	146.56	383	4,050,593,900	5.36	105.40	0	0	6	28,566,134	1.67	309.56
水運業	0	0	15	275,500,000	0.73	148.44	54	610,640,800	0.81	104.61	0	0	0	0	0.00	-
航空運輸業	0	0	1	5,000,000	0.01	-	1	5,000,000	0.01	-	0	0	0	0	0.00	-
倉庫業	0	0	1	3,000,000	0.01	-	6	59,304,000	0.08	98.88	0	0	0	0	0.00	-
運輸に附帯するサービス業	0	0	3	45,000,000	0.12	69.23	11	133,281,000	0.18	73.38	0	0	0	0	0.00	0.00
【運輸業、郵便業計】	22	263,750,000	164	2,533,050,000	6.74	152.28	545	5,629,573,900	7.45	105.35	0	0	6	28,566,134	1.67	193.28
各種商品卸売業	1	10,000,000	4	94,000,000	0.25	522.22	7	102,128,000	0.14	230.90	0	0	0	0	0.00	-
繊維・衣服等卸売業	4	115,000,000	15	351,800,000	0.94	102.03	91	977,503,600	1.29	99.38	0	0	4	27,665,969	1.62	2100.48
飲食料品卸売業	9	150,600,000	79	924,854,000	2.46	134.06	285	2,196,426,800	2.91	104.70	0	0	8	41,778,469	2.44	29.17
建築材料、鉱物・金属材料等卸売業	10	277,000,000	74	1,313,900,000	3.50	145.75	239	2,380,342,936	3.15	106.04	0	0	1	5,699,724	0.33	-
機械器具卸売業	14	282,000,000	78	1,077,240,000	2.87	127.32	253	1,895,343,000	2.51	104.83	0	0	6	19,374,233	1.13	40.46
その他の卸売業	14	173,600,000	73	859,900,000	2.29	99.99	276	1,894,672,200	2.51	101.60	0	0	14	101,414,305	5.93	77.46
各種商品小売業	0	0	7	50,000,000	0.13	357.14	20	81,184,000	0.11	60.30	0	0	8	81,960,656	4.79	19816.93
織物・衣服・身の回り品小売業	8	64,000,000	52	433,300,000	1.15	99.38	224	1,259,396,200	1.67	95.71	0	0	1	1,669,060	0.10	0.54
飲食料品小売業	12	134,900,000	86	604,790,000	1.61	134.13	282	1,413,337,600	1.87	106.84	0	0	8	32,355,433	1.89	64.48
機械器具小売業	18	223,780,000	157	1,592,790,000	4.24	164.96	431	2,959,399,800	3.92	115.98	0	0	6	14,458,558	0.85	43.41
その他の小売業	25	305,650,000	185	2,245,710,000	5.98	184.75	505	3,486,783,251	4.61	107.23	1	1,770,670	4	12,775,857	0.75	39.67
【卸売業・小売業計】	115	1,736,530,000	810	9,548,284,000	25.41	141.62	2,613	18,646,517,387	24.67	105.83	1	1,770,670	60	339,152,264	19.84	45.15
貸金業、クレジットカード業等非預金信用機関	0	0	0	0	0.00	-	0	0	0.00	-	0	0	0	0	0.00	-
保険業（保険媒介代理業、保険サービス業を含む）	0	0	8	44,800,000	0.12	128.00	22	86,902,000	0.11	117.75	0	0	0	0	0.00	-
【金融業・保険業計】	0	0	8	44,800,000	0.12	128.00	22	86,902,000	0.11	117.75	0	0	0	0	0.00	-
不動産取引業	4	213,000,000	50	924,100,000	2.46	290.14	116	1,223,247,000	1.62	141.18	0	0	0	0	0.00	0.00
不動産賃貸業・管理業	10	138,430,000	58	572,620,000	1.52	141.31	187	1,221,840,833	1.62	104.94	0	0	1	435,600	0.03	1.04

2020年3月

## ☆☆ 業種別 保証利用状況 ☆☆

(単位：円、%)

	保 証 承 諾						保 証 債 務 残 高				代 位 弁 済 ( 元 利 )					
	当 月		当 年 度 累 計				当 年 度 累 計				当 月		当 年 度 累 計			
	件数	金 額	件数	金 額	金額構成比	金額前年比	件数	金 額	金額構成比	金額前年比	件数	金 額	件数	金 額	金額構成比	金額前年比
物品賃貸業	1	15,000,000	21	182,600,000	0.49	101.64	55	382,378,478	0.51	111.33	0	0	9	32,933,722	1.93	-
【不動産業・物品賃貸業計】	15	366,430,000	129	1,679,320,000	4.47	185.90	358	2,827,466,311	3.74	119.09	0	0	10	33,369,322	1.95	76.49
学術・開発研究機関	0	0	0	0	0.00	-	0	0	0.00	-	0	0	0	0	0.00	-
専門サービス業（他に分類されないもの）	2	11,000,000	54	230,100,000	0.61	168.32	175	438,702,600	0.58	111.90	0	0	5	2,733,820	0.16	114.88
広告業	2	14,700,000	16	226,700,000	0.60	308.86	64	370,457,100	0.49	115.60	0	0	0	0	0.00	0.00
技術サービス業（他に分類されないもの）	2	9,000,000	40	226,180,000	0.60	85.57	123	530,461,000	0.70	87.29	1	281,819	9	41,113,617	2.40	-
【学術研究、専門・技術サービス計】	6	34,700,000	110	682,980,000	1.82	143.96	362	1,339,620,700	1.77	101.47	1	281,819	14	43,847,437	2.56	370.43
宿泊業	7	140,000,000	16	308,200,000	0.82	381.44	71	701,604,000	0.93	102.79	0	0	0	0	0.00	0.00
飲食店	39	263,700,000	209	1,268,401,000	3.38	159.63	726	3,184,795,300	4.21	108.25	0	0	19	139,215,721	8.14	1261.24
持ち帰り・配達飲食サービス業	5	100,980,000	27	390,980,000	1.04	146.54	68	591,683,700	0.78	107.35	0	0	6	15,506,743	0.91	-
【宿泊業、飲食サービス業計】	51	504,680,000	252	1,967,581,000	5.24	172.26	865	4,478,083,000	5.92	107.24	0	0	25	154,722,464	9.05	223.28
洗濯・理容・美容・浴場業	10	76,500,000	62	527,200,000	1.40	190.75	220	1,023,717,140	1.35	139.07	0	0	3	3,244,643	0.19	35.03
その他の生活関連サービス業	7	252,000,000	28	526,600,000	1.40	216.77	92	763,304,600	1.01	97.90	0	0	14	148,523,016	8.69	-
娯楽業	1	3,000,000	11	92,300,000	0.25	110.14	47	288,899,000	0.38	106.17	0	0	0	0	0.00	0.00
【生活関連サービス業、娯楽業計】	18	331,500,000	101	1,146,100,000	3.05	190.03	359	2,075,920,740	2.75	116.11	0	0	17	151,767,659	8.88	1306.81
学校教育	0	0	0	0	0.00	-	6	15,054,000	0.02	90.51	0	0	0	0	0.00	-
その他の教育、学習支援業	1	21,400,000	26	224,400,000	0.60	83.51	86	509,526,000	0.67	107.20	0	0	0	0	0.00	0.00
【教育、学習支援業計】	1	21,400,000	26	224,400,000	0.60	83.51	92	524,580,000	0.69	106.64	0	0	0	0	0.00	0.00
医療業	11	71,800,000	75	855,100,000	2.28	124.20	261	1,628,729,500	2.15	107.29	0	0	2	42,032,945	2.46	858.18
社会保険・社会福祉・介護事業	9	129,200,000	61	793,400,000	2.11	188.96	156	1,537,025,000	2.03	130.75	0	0	0	0	0.00	-
【医療、福祉計】	20	201,000,000	136	1,648,500,000	4.39	148.73	417	3,165,754,500	4.19	117.53	0	0	2	42,032,945	2.46	858.18
廃棄物処理業	0	0	18	283,700,000	0.75	149.32	78	682,661,800	0.90	101.48	0	0	0	0	0.00	-
自動車整備業	3	19,500,000	54	354,300,000	0.94	197.93	159	670,534,000	0.89	102.71	0	0	1	10,093,492	0.59	417.87
機械等修理業（別掲を除く）	2	13,800,000	18	91,780,000	0.24	143.18	47	151,178,000	0.20	122.36	0	0	0	0	0.00	-
職業紹介・労働者派遣業	0	0	6	80,000,000	0.21	156.86	23	235,288,000	0.31	89.98	0	0	2	6,480,361	0.38	-
その他の事業サービス業	2	12,000,000	61	417,750,000	1.11	128.54	191	932,717,332	1.23	107.28	0	0	4	23,135,149	1.35	250.66
その他のサービス業	0	0	1	30,000,000	0.08	-	1	24,500,000	0.03	-	0	0	0	0	0.00	-
【サービス業（他に分類されない）計】	7	45,300,000	158	1,257,530,000	3.35	155.42	499	2,696,879,132	3.57	104.53	0	0	7	39,709,002	2.32	341.00
分類不能の産業	0	0	0	0	0.00	-	0	0	0.00	-	0	0	0	0	0.00	-
【分類不能の産業計】	0	0	0	0	0.00	-	0	0	0.00	-	0	0	0	0	0.00	-
☆☆ 総 合 計 ☆☆	405	5,555,250,000	3,333	37,577,733,524	100.00	152.88	10,736	75,589,561,058	100.00	108.04	8	148,809,727	238	1,709,798,476	100.00	126.77

2020年3月

## ☆☆ 承諾金額別 保証利用状況 ☆☆

(単位：円、%)

	保 証 承 諾						保 証 債 務 残 高				代 位 弁 済 ( 元 利 )					
	当 月		当 年 度 累 計				当 年 度 累 計				当 月		当 年 度 累 計			
	件数	金 額	件数	金 額	金額構成比	金額前年比	件数	金 額	金額構成比	金額前年比	件数	金 額	件数	金 額	金額構成比	金額前年比
0万円超～ 30万円	0	0	4	1,019,663	0.00	339.89	8	1,368,163	0.00	108.07	0	0	0	0	0.00	-
30万円超～ 50万円	1	500,000	7	3,430,000	0.01	41.33	41	9,407,800	0.01	61.19	0	0	0	0	0.00	0.00
50万円超～ 100万円	12	11,860,000	131	126,440,000	0.34	108.00	500	253,281,800	0.34	83.81	1	281,819	7	2,257,249	0.13	34.55
100万円超～ 150万円	12	17,600,000	90	126,730,000	0.34	112.24	296	240,981,200	0.32	94.47	0	0	4	2,623,094	0.15	47.39
150万円超～ 200万円	23	45,300,000	217	427,890,000	1.14	119.57	688	788,136,100	1.04	98.24	0	0	15	18,928,708	1.11	116.46
200万円超～ 250万円	7	16,600,000	70	168,970,000	0.45	99.52	238	352,399,500	0.47	104.00	0	0	6	6,869,130	0.40	143.62
250万円超～ 300万円	45	134,200,000	386	1,151,755,613	3.06	120.60	1,191	2,123,040,409	2.81	101.33	0	0	20	34,247,349	2.00	114.79
300万円超～ 400万円	19	72,410,000	194	738,970,000	1.97	116.24	677	1,537,401,400	2.03	100.22	1	1,770,670	20	45,273,871	2.65	168.81
400万円超～ 500万円	73	360,670,000	524	2,592,590,000	6.90	130.32	1,394	4,522,596,927	5.98	111.54	0	0	28	85,148,450	4.98	102.15
500万円超～ 600万円	15	88,030,000	122	720,194,000	1.92	139.32	412	1,470,355,600	1.95	100.83	0	0	13	41,711,069	2.44	107.25
600万円超～ 700万円	10	68,400,000	104	710,436,000	1.89	121.77	352	1,499,517,521	1.98	99.05	0	0	14	56,992,093	3.33	116.04
700万円超～ 800万円	5	39,500,000	78	613,818,000	1.63	103.36	363	1,692,170,300	2.24	94.57	0	0	9	43,290,921	2.53	173.77
800万円超～ 900万円	7	61,200,000	57	500,440,000	1.33	139.45	218	1,186,774,400	1.57	103.51	0	0	10	43,878,652	2.57	190.87
900万円超～ 10百万円	43	429,600,000	429	4,280,050,000	11.39	130.99	1,245	8,116,817,300	10.74	110.21	1	7,858,424	19	108,795,470	6.36	65.17
10百万円超～ 15百万円	32	449,580,000	223	3,049,933,248	8.12	158.86	864	7,261,119,980	9.61	104.29	2	18,642,917	22	217,222,641	12.70	169.23
15百万円超～ 20百万円	29	557,600,000	240	4,613,606,000	12.28	180.50	782	9,674,527,972	12.80	109.13	0	0	21	233,167,434	13.64	139.94
20百万円超～ 25百万円	7	165,800,000	77	1,825,001,000	4.86	114.93	330	4,816,944,200	6.37	95.01	1	21,299,229	9	150,630,766	8.81	205.33
25百万円超～ 30百万円	17	500,000,000	131	3,866,000,000	10.29	195.52	394	7,477,037,900	9.89	115.21	0	0	9	177,533,050	10.38	122.33
30百万円超～ 35百万円	8	271,000,000	49	1,652,460,000	4.40	105.38	187	4,030,350,500	5.33	102.56	0	0	4	101,089,685	5.91	639.81
35百万円超～ 5千万円	24	1,101,400,000	136	6,076,100,000	16.17	161.70	409	11,905,809,866	15.75	109.68	1	49,620,359	6	232,734,535	13.61	75.43
5千万円超～ 6千万円	3	166,000,000	25	1,423,200,000	3.79	154.95	83	3,340,519,220	4.42	111.04	1	49,336,309	2	107,404,309	6.28	307.28
6千万円超～ 7千万円	4	278,000,000	15	1,020,000,000	2.71	502.46	25	1,198,218,000	1.59	155.26	0	0	0	0	0.00	-
7千万円超～ 8千万円	9	720,000,000	24	1,888,700,000	5.03	786.96	34	1,811,348,000	2.40	168.44	0	0	0	0	0.00	-
8千万円超～ 1.0億円	0	0	0	0	0.00	0.00	4	258,877,000	0.34	108.18	0	0	0	0	0.00	-
1.0億円超～ 1.2億円	0	0	0	0	0.00	-	0	0	0.00	-	0	0	0	0	0.00	-
1.2億円超～ 1.5億円	0	0	0	0	0.00	-	1	20,560,000	0.03	75.04	0	0	0	0	0.00	-
1.5億円超～ 2.0億円	0	0	0	0	0.00	-	0	0	0.00	-	0	0	0	0	0.00	-
2.0億円超	0	0	0	0	0.00	-	0	0	0.00	-	0	0	0	0	0.00	-
☆☆ 総 合 計 ☆☆	405	5,555,250,000	3,333	37,577,733,524	100.00	152.88	10,736	75,589,561,058	100.00	108.04	8	148,809,727	238	1,709,798,476	100.00	126.77

2020年3月

## ☆☆ 保証期間別 保証利用状況 ☆☆

(単位：円、%)

	保 証 承 諾						保 証 債 務 残 高				代 位 弁 済 ( 元 利 )					
	当 月		当 年 度 累 計				当 年 度 累 計				当 月		当 年 度 累 計			
	件数	金 額	件数	金 額	金額構成比	金額前年比	件数	金 額	金額構成比	金額前年比	件数	金 額	件数	金 額	金額構成比	金額前年比
3ヶ月以内	3	19,500,000	17	105,990,000	0.28	78.71	13	94,464,000	0.12	83.63	0	0	1	4,660,276	0.27	-
3ヶ月超～6ヶ月以内	6	63,780,000	30	237,915,524	0.63	120.86	34	286,069,524	0.38	131.32	0	0	2	19,972,977	1.17	331.24
6ヶ月超～1ヶ年以内	48	612,500,000	367	4,135,334,000	11.00	109.42	440	4,970,251,071	6.58	100.62	0	0	14	165,390,870	9.67	141.28
1ヶ年超～2ヶ年以内	4	59,000,000	86	755,269,000	2.01	252.62	138	1,206,706,051	1.60	97.71	1	49,620,359	1	49,620,359	2.90	110.85
2ヶ年超～3ヶ年以内	17	307,000,000	177	1,751,170,000	4.66	418.21	334	1,661,015,100	2.20	258.63	0	0	2	5,808,489	0.34	1956.89
3ヶ年超～4ヶ年以内	6	31,160,000	60	317,970,000	0.85	137.13	151	431,320,700	0.57	119.46	1	281,819	2	1,912,855	0.11	-
4ヶ年超～5ヶ年以内	133	1,356,580,000	1,182	9,623,788,000	25.61	128.14	4,344	18,528,347,800	24.51	98.19	2	14,782,001	91	350,787,343	20.52	99.42
5ヶ年超～6ヶ年以内	10	68,230,000	120	759,410,000	2.02	139.30	391	1,650,119,002	2.18	108.19	0	0	3	31,455,394	1.84	3985.76
6ヶ年超～7ヶ年以内	70	896,050,000	523	6,014,164,000	16.00	128.61	2,011	14,452,862,200	19.12	97.76	1	1,770,670	47	297,292,422	17.39	92.41
7ヶ年超～8ヶ年以内	7	136,000,000	58	773,400,000	2.06	256.53	149	1,229,256,700	1.63	161.64	0	0	1	851,563	0.05	2.22
8ヶ年超～9ヶ年以内	5	61,500,000	22	279,000,000	0.74	180.70	53	582,679,000	0.77	125.20	0	0	0	0	0.00	0.00
9ヶ年超～10ヶ年以内	92	1,753,950,000	655	11,711,223,000	31.17	194.73	2,540	28,015,402,932	37.06	115.53	3	82,354,878	74	782,045,928	45.74	168.45
10ヶ年超～15ヶ年以内	2	70,000,000	19	485,000,000	1.29	197.64	90	1,356,550,897	1.79	125.96	0	0	0	0	0.00	-
15ヶ年超	2	120,000,000	17	628,100,000	1.67	860.41	48	1,124,516,081	1.49	155.12	0	0	0	0	0.00	-
☆☆ 総合計 ☆☆	405	5,555,250,000	3,333	37,577,733,524	100.00	152.88	10,736	75,589,561,058	100.00	108.04	8	148,809,727	238	1,709,798,476	100.00	126.77

2020年3月

☆☆ 資金使途別 保証利用状況 ☆☆

(単位：円，%)

	保証承諾						保証債務残高				代位弁済(元利)					
	当月		当年度累計				当年度累計				当月		当年度累計			
	件数	金額	件数	金額	金額構成比	金額前年比	件数	金額	金額構成比	金額前年比	件数	金額	件数	金額	金額構成比	金額前年比
運転	366	5,199,130,000	2,859	33,894,710,524	90.20	154.77	9,164	66,908,058,698	88.51	108.42	7	99,189,368	214	1,565,090,130	91.54	120.05
設備	15	74,820,000	190	1,366,693,000	3.64	141.13	827	4,103,290,409	5.43	108.76	0	0	10	43,699,098	2.56	189.87
運転・設備	24	281,300,000	284	2,316,330,000	6.16	135.28	745	4,578,211,951	6.06	102.12	1	49,620,359	14	101,009,248	5.91	458.07
☆☆ 総合計 ☆☆	405	5,555,250,000	3,333	37,577,733,524	100.00	152.88	10,736	75,589,561,058	100.00	108.04	8	148,809,727	238	1,709,798,476	100.00	126.77