

# 各種保証利用状況

2020年7月

[保証の推移](#)

[事業概況](#)

[金融機関別](#)

[代理貸付別](#)

[協会制度群別](#)

[地区別](#)

[業種別](#)

[承諾金額別](#)

[保証期間別](#)

[資金使途別](#)

香川県信用保証協会

## 保証の推移

### (1) 保証状況

(単位：千円, %)

項目	区分	7月中				2020年度中			
		件数	金額	対前年比		件数	金額	対前年比	
				件数	金額			件数	金額
保証承諾		2,492	43,831,242	947.53	1,749.25	6,928	120,758,213	753.04	1,406.95
保証債務残高						15,381	165,294,954	142.35	240.49
代位弁済(元利)		14	91,363	40.00	41.86	58	458,610	50.88	56.62

### (2) 月別推移表

#### 保証承諾

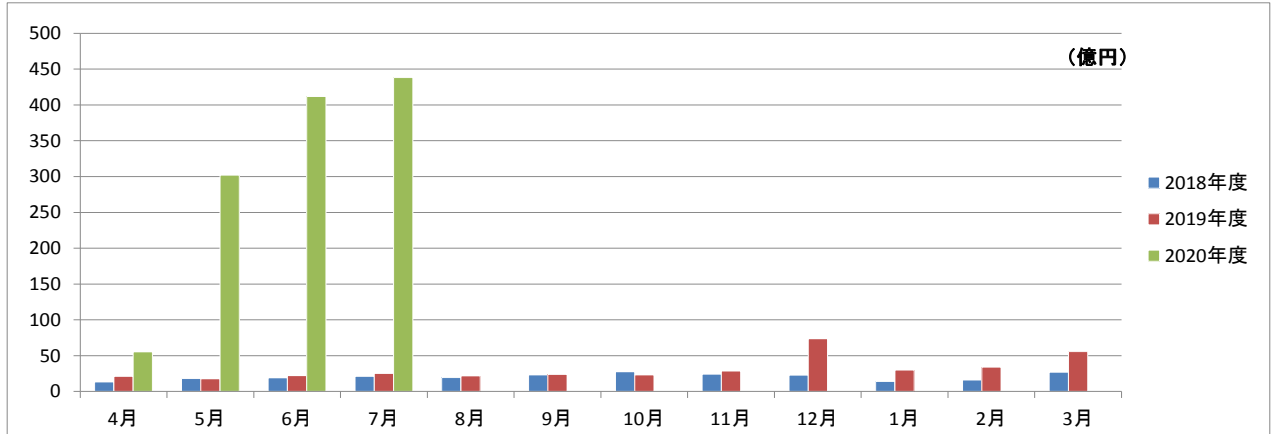

#### 保証債務残高

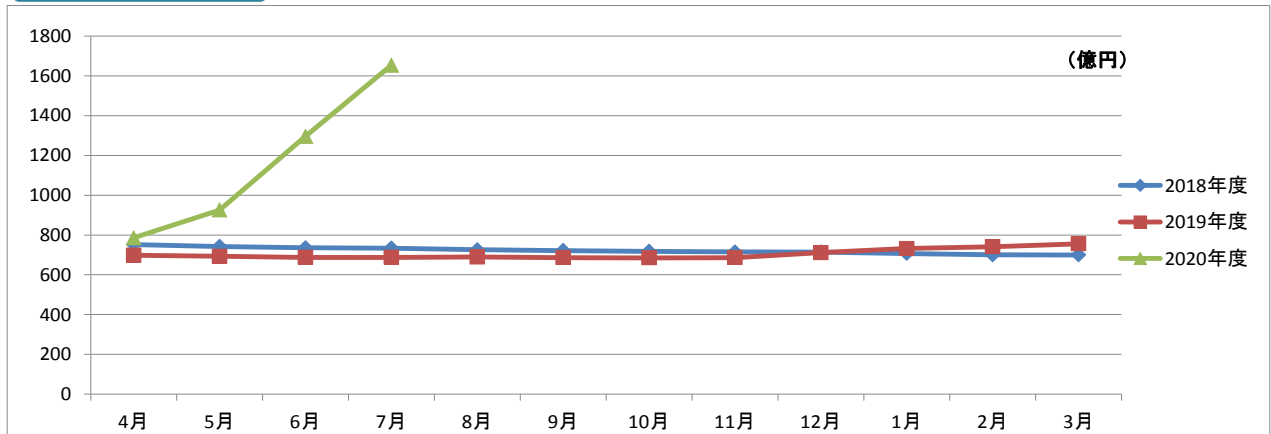

#### 代位弁済

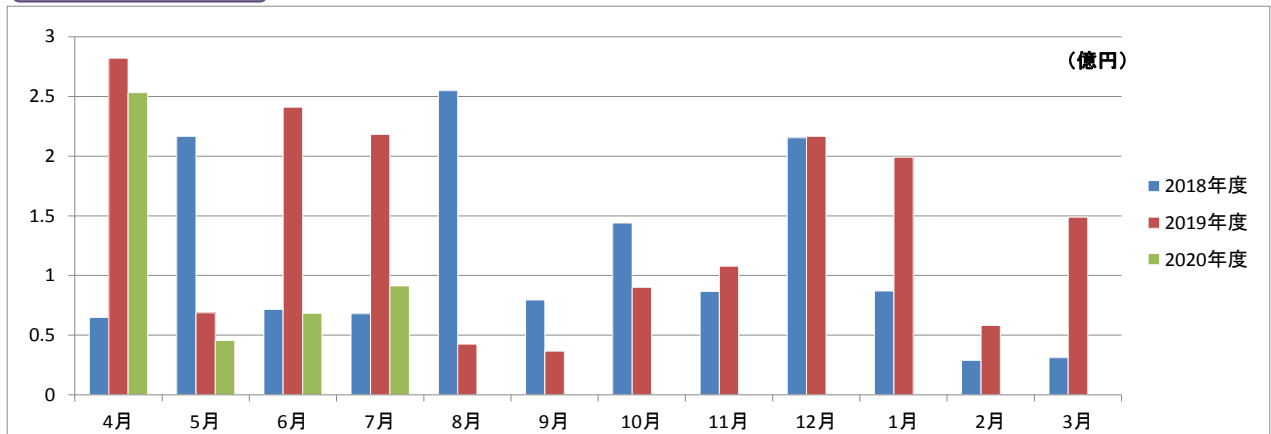

# 事業概況

2020年7月31日現在

(単位:円, %)

当 月 中		項 目		当 月 末		
件 数	金 額			件 数	金 額	前年同月比
/	/	保 証 申 込	期 首 繰 越 (A)	42	713,600,000	/
1,897	33,823,272,000		本 年 度 中 (B)	8,342	148,569,843,447	1,691.18
0	0		拒 絶 (C)	0	0	
88	1,635,100,000		申 込 取 消 (D)	233	4,055,750,000	2,394.19
/	1,659,150,000		査 定 減 額 (E)	/	3,547,350,000	25,338.21
/	/		調 査 中 (F)	1,223	20,922,130,000	8,142.14
/	/	保 証 承 諾	期 首 繰 越 (G)	10,916	78,467,471,058	/
2,492	43,831,242,000		本 年 度 中 (H)	6,928	120,758,213,447	1,406.95
12	227,000,000		保 証 後 取 消 (I)	52	903,000,000	1,094.55
329	3,238,327,664		償 還 (J)	1,181	11,145,223,936	123.18
14	91,037,879		代 位 弁 済 ( 元 金 ) (K)	58	456,714,684	56.64
/	/		貸 付 報 告 未 着 (L)	1,172	21,425,792,000	1,503.86
/	/		保 証 債 務 残 高 (M)	15,381	165,294,953,885	240.49
/	/	代 位 弁 済	期 首 繰 越 (N)	216	412,220,560	/
14	91,037,879		本 年 度 中 元 金	58	456,714,684	56.64
/	324,989		本 年 度 中 利 息	/	1,895,563	52.12
14	91,362,868		本 年 度 中 計 (O)	58	458,610,247	56.62
0	359,643		回 収 (P)	1	15,845,354	67.16
0	0		償 却 (Q)	0	0	
/	/		求 償 権 残 高 (R)	273	854,985,453	81.91

2020年7月

## ☆☆ 金融機関別 保証利用状況 ☆☆

(単位：円、%)

	保 証 承 諾						保 証 債 務 残 高				代 位 弁 済 ( 元 利 )					
	当 月		当 年 度 累 計				当 年 度 累 計				当 月		当 年 度 累 計			
	件数	金 額	件数	金 額	金額構成比	金額前年比	件数	金 額	金額構成比	金額前年比	件数	金 額	件数	金 額	金額構成比	金額前年比
みずほ銀行	1	20,000,000	1	20,000,000	0.02	100.00	10	78,516,400	0.05	66.66	0	0	0	0	0.00	-
三菱UFJ銀行	0	0	0	0	0.00	-	8	118,945,502	0.07	74.03	0	0	0	0	0.00	-
三井住友銀行	0	0	0	0	0.00	0.00	3	25,056,000	0.02	31.74	0	0	0	0	0.00	0.00
中国銀行	211	5,069,000,000	532	13,350,100,000	11.06	1705.82	1,135	15,433,268,736	9.34	256.81	2	23,426,416	7	39,417,336	8.59	24.47
阿波銀行	34	820,000,000	114	3,511,000,000	2.91	1671.90	144	3,767,454,524	2.28	732.33	0	0	2	12,380,000	2.70	-
百十四銀行	731	14,541,800,000	2,080	38,901,441,447	32.21	1463.11	5,216	54,863,576,658	33.19	215.59	4	27,959,618	10	65,979,006	14.39	30.77
伊予銀行	30	802,000,000	69	1,856,000,000	1.54	1473.02	146	2,119,368,800	1.28	202.99	0	0	0	0	0.00	-
四国銀行	64	1,183,492,000	142	2,634,692,000	2.18	2303.05	296	3,234,618,500	1.96	225.13	0	0	0	0	0.00	-
徳島大正銀行	22	703,000,000	31	913,000,000	0.76	1601.75	60	907,212,418	0.55	160.98	1	7,363,089	1	7,363,089	1.61	-
香川銀行	501	8,196,650,000	1,493	25,464,230,000	21.09	1334.48	3,339	36,561,856,051	22.12	242.99	4	22,952,054	14	97,355,155	21.23	37.55
愛媛銀行	14	119,800,000	54	789,300,000	0.65	939.64	184	1,219,322,846	0.74	218.84	1	1,785,309	1	1,785,309	0.39	-
高知銀行	7	122,000,000	25	396,000,000	0.33	-	39	368,351,000	0.22	348.72	0	0	0	0	0.00	-
おかやま信用金庫	0	0	3	65,000,000	0.05	3250.00	5	69,490,000	0.04	1242.67	0	0	0	0	0.00	-
高松信用金庫	427	6,108,100,000	1,188	16,599,450,000	13.75	972.87	2,694	25,586,143,882	15.48	229.24	2	7,876,382	18	182,249,422	39.74	116.80
観音寺信用金庫	326	5,076,700,000	910	14,013,100,000	11.60	2132.08	1,580	18,185,816,068	11.00	340.13	0	0	4	51,271,611	11.18	311.23
商工組合中央金庫	0	0	0	0	0.00	0.00	40	315,889,200	0.19	81.20	0	0	0	0	0.00	-
香川県信用組合	124	1,068,700,000	286	2,244,900,000	1.86	1166.36	482	2,440,067,300	1.48	326.51	0	0	1	809,319	0.18	1344.32
☆☆ 総合計 ☆☆	2,492	43,831,242,000	6,928	120,758,213,447	100.00	1406.95	15,381	165,294,953,885	100.00	240.49	14	91,362,868	58	458,610,247	100.00	56.62

2020年7月

## ☆☆ 代理貸付別 保証利用状況 ☆☆

(単位：円, %)

	保 証 承 諾						保 証 債 務 残 高				代 位 弁 済 ( 元 利 )					
	当 月		当 年 度 累 計				当 年 度 累 計				当 月		当 年 度 累 計			
	件数	金 額	件数	金 額	金額構成比	金額前年比	件数	金 額	金額構成比	金額前年比	件数	金 額	件数	金 額	金額構成比	金額前年比
直貸	2,492	43,831,242,000	6,928	120,758,213,447	100.00	1406.95	15,379	165,289,913,885	100.00	240.52	14	91,362,868	58	458,610,247	100.00	56.62
商工組合中央金庫	0	0	0	0	0.00	-	2	5,040,000	0.00	46.01	0	0	0	0	0.00	-
☆☆ 総合計 ☆☆	2,492	43,831,242,000	6,928	120,758,213,447	100.00	1406.95	15,381	165,294,953,885	100.00	240.49	14	91,362,868	58	458,610,247	100.00	56.62

2020年7月

## ☆☆ 協会制度群別 保証利用状況 ☆☆

(単位：円、%)

	保証承諾						保証債務残高				代位弁済(元利)					
	当月		当年度累計				当年度累計				当月		当年度累計			
	件数	金額	件数	金額	金額構成比	金額前年比	件数	金額	金額構成比	金額前年比	件数	金額	件数	金額	金額構成比	金額前年比
普通保証	11	177,450,000	98	1,690,145,000	1.40	48.16	2,710	29,811,897,131	18.04	130.26	1	7,642,677	7	134,492,045	29.33	63.82
【普通保証計】	11	177,450,000	98	1,690,145,000	1.40	48.16	2,710	29,811,897,131	18.04	130.26	1	7,642,677	7	134,492,045	29.33	63.82
改善サポート	0	0	1	12,641,447	0.01	-	49	605,372,553	0.37	100.90	0	0	0	0	0.00	0.00
特定社債	0	0	0	0	0.00	0.00	5	86,240,000	0.05	92.14	0	0	0	0	0.00	-
流動資産担保	0	0	1	5,600,000	0.00	3.17	10	341,600,000	0.21	85.38	0	0	0	0	0.00	-
経営力強化	0	0	0	0	0.00	0.00	83	1,290,818,000	0.78	75.68	0	0	0	0	0.00	-
金融安定化	0	0	0	0	0.00	-	3	33,940,000	0.02	83.85	0	0	0	0	0.00	-
全国緊急	0	0	0	0	0.00	-	161	1,039,801,300	0.63	78.53	0	0	0	0	0.00	0.00
条変改善借換	0	0	0	0	0.00	-	2	34,903,000	0.02	32.78	0	0	0	0	0.00	-
財務型	0	0	0	0	0.00	0.00	2	65,260,000	0.04	-	0	0	0	0	0.00	-
危機関連	0	0	2	70,000,000	0.06	-	1	1,936,000	0.00	-	0	0	0	0	0.00	-
カードローン	0	0	2	12,000,000	0.01	48.00	27	135,758,573	0.08	95.52	0	0	0	0	0.00	-
手形貸付根	3	22,000,000	21	212,500,000	0.18	83.19	65	662,846,000	0.40	88.20	0	0	2	19,461,617	4.24	-
当座貸越根	1	20,000,000	2	30,000,000	0.02	18.07	40	660,950,478	0.40	72.77	0	0	0	0	0.00	-
長期経営資金	0	0	0	0	0.00	-	3	44,343,000	0.03	52.29	0	0	0	0	0.00	-
グローアップ	6	22,000,000	17	57,800,000	0.05	90.31	64	227,942,250	0.14	119.47	0	0	0	0	0.00	0.00
経営サポート	0	0	0	0	0.00	-	8	136,894,000	0.08	93.66	0	0	0	0	0.00	-
パワーアップ	0	0	3	88,000,000	0.07	26.43	223	3,351,619,000	2.03	81.82	1	8,511,074	1	8,511,074	1.86	30.82
コラボさめき	0	0	1	40,000,000	0.03	-	26	293,985,000	0.18	82.44	0	0	1	17,818,072	3.89	105.55
ステップアップ	1	2,000,000	38	165,750,000	0.14	17.48	1,493	4,151,877,300	2.51	88.61	1	2,733,793	7	23,709,898	5.17	57.22
経営安定関連	1	30,000,000	39	780,500,000	0.65	7805.00	133	1,787,412,900	1.08	156.28	0	0	0	0	0.00	0.00
創業関連	0	0	2	4,000,000	0.00	80.00	63	133,394,900	0.08	72.17	1	1,410,678	1	1,410,678	0.31	-
創業等関連	0	0	0	0	0.00	-	2	7,834,000	0.00	69.71	0	0	0	0	0.00	-
小口零細企業	0	0	0	0	0.00	0.00	2	1,227,000	0.00	68.59	0	0	0	0	0.00	-
地域産業資源	0	0	0	0	0.00	-	1	1,933,000	0.00	87.86	0	0	0	0	0.00	-
ニューアシスト	0	0	5	25,500,000	0.02	50.00	100	472,132,800	0.29	127.48	0	0	0	0	0.00	-
アシストS	0	0	0	0	0.00	0.00	26	147,563,000	0.09	120.26	0	0	0	0	0.00	-
インバウンド	0	0	0	0	0.00	0.00	7	54,321,000	0.03	180.91	0	0	0	0	0.00	-
【協会制度保証計】	12	96,000,000	134	1,504,291,447	1.25	66.72	2,599	15,771,905,054	9.54	90.03	3	12,655,545	12	70,911,339	15.46	35.13
県商店活	0	0	0	0	0.00	-	3	8,237,000	0.00	94.10	0	0	0	0	0.00	-
経安長期	6	24,000,000	79	641,830,000	0.53	44.02	2,225	10,761,286,900	6.51	99.67	3	9,987,825	12	70,689,232	15.41	58.99
経安短期	8	63,300,000	42	265,155,000	0.22	74.56	155	1,027,281,000	0.62	94.08	0	0	2	9,328,458	2.03	158.54
経営活性化	0	0	0	0	0.00	0.00	63	258,306,000	0.16	93.03	0	0	0	0	0.00	-
県ベンチャー	0	0	0	0	0.00	-	2	19,012,000	0.01	285.47	0	0	0	0	0.00	-

2020年7月

## ☆☆ 協会制度群別 保証利用状況 ☆☆☆

(単位：円、%)

	保証承諾						保証債務残高				代位弁済(元利)					
	当月		当年度累計				当年度累計				当月		当年度累計			
	件数	金額	件数	金額	金額構成比	金額前年比	件数	金額	金額構成比	金額前年比	件数	金額	件数	金額	金額構成比	金額前年比
新規創業一般	4	8,500,000	18	66,500,000	0.06	88.08	166	484,898,100	0.29	123.84	0	0	0	0	0.00	-
県環境保全施設	0	0	0	0	0.00	-	3	4,908,000	0.00	54.03	0	0	0	0	0.00	-
県新事業進出	0	0	0	0	0.00	-	10	108,251,000	0.07	90.67	0	0	0	0	0.00	-
経済変動対策	2	47,000,000	192	2,431,000,000	2.01	339.43	1,897	13,740,098,100	8.31	101.11	6	46,585,200	22	147,200,946	32.10	81.71
県再生支援	1	35,000,000	1	35,000,000	0.03	52.01	122	1,137,255,000	0.69	90.23	1	14,491,621	2	21,179,621	4.62	33.33
県小口零細	1	800,000	2	6,800,000	0.01	113.33	8	26,958,000	0.02	663.99	0	0	0	0	0.00	-
新規創業開業	0	0	2	9,900,000	0.01	78.57	27	90,603,000	0.05	97.26	0	0	0	0	0.00	-
緊急経営改善	0	0	0	0	0.00	-	17	31,786,000	0.02	81.53	0	0	0	0	0.00	-
県20年渇水	0	0	0	0	0.00	-	1	2,843,000	0.00	84.04	0	0	0	0	0.00	-
地震対策緊急	0	0	0	0	0.00	-	7	46,522,800	0.03	54.46	0	0	0	0	0.00	0.00
県アスベスト	0	0	0	0	0.00	-	1	5,740,000	0.00	93.78	0	0	0	0	0.00	-
県16年災害	0	0	0	0	0.00	-	3	6,508,000	0.00	98.38	0	0	0	0	0.00	-
県セーフティ	0	0	0	0	0.00	-	16	44,108,000	0.03	95.73	0	0	0	0	0.00	0.00
県連鎖倒産防止	0	0	0	0	0.00	-	1	13,999,000	0.01	100.00	0	0	0	0	0.00	-
県熊本地震	0	0	0	0	0.00	-	1	19,000,000	0.01	86.36	0	0	0	0	0.00	-
県危機関連融資	74	3,815,000,000	220	10,968,000,000	9.08	-	160	8,165,820,500	4.94	-	0	0	0	0	0.00	-
県承継 一般	0	0	0	0	0.00	-	1	4,760,000	0.00	-	0	0	0	0	0.00	-
新型コロナナ資金	2,354	39,482,192,000	6,085	102,908,092,000	85.22	-	4,972	83,136,095,300	50.30	-	0	0	0	0	0.00	-
【県制度融資保証計】	2,450	43,475,792,000	6,641	117,332,277,000	97.16	4297.49	9,861	119,144,276,700	72.08	427.41	10	71,064,646	38	248,398,257	54.16	62.50
県・市町小口	19	82,000,000	55	231,500,000	0.19	276.32	203	499,257,000	0.30	132.05	0	0	1	4,808,606	1.05	-
【県・市町協調制度計】	19	82,000,000	55	231,500,000	0.19	276.32	203	499,257,000	0.30	131.91	0	0	1	4,808,606	1.05	-
丸亀市創業支援	0	0	0	0	0.00	0.00	6	17,618,000	0.01	106.20	0	0	0	0	0.00	-
丸亀市団扇工業	0	0	0	0	0.00	-	2	50,000,000	0.03	86.96	0	0	0	0	0.00	-
【市制度融資保証計】	0	0	0	0	0.00	0.00	8	67,618,000	0.04	91.27	0	0	0	0	0.00	-
☆☆ 総合計 ☆☆☆	2,492	43,831,242,000	6,928	120,758,213,447	100.00	1406.95	15,381	165,294,953,885	100.00	240.49	14	91,362,868	58	458,610,247	100.00	56.62

2020年7月

## ☆☆ 地区別 保証利用状況 ☆☆

(単位：円、%)

	保証承諾						保証債務残高				代位弁済(元利)					
	当月		当年度累計				当年度累計				当月		当年度累計			
	件数	金額	件数	金額	金額構成比	金額前年比	件数	金額	金額構成比	金額前年比	件数	金額	件数	金額	金額構成比	金額前年比
高松市	967	18,193,150,000	2,787	49,811,136,447	41.25	1109.50	6,818	72,383,227,647	43.79	221.57	3	12,742,941	28	212,359,636	46.31	42.88
丸亀市	320	4,892,300,000	844	14,527,400,000	12.03	1484.11	1,722	19,033,898,548	11.52	267.13	1	1,155,650	4	11,928,134	2.60	38.43
坂出市	144	2,683,300,000	355	6,936,600,000	5.74	2581.06	776	9,058,923,582	5.48	253.92	1	1,410,678	2	3,966,938	0.86	15.13
善通寺市	64	1,354,300,000	185	3,398,300,000	2.81	1609.81	392	4,084,002,924	2.47	269.61	0	0	1	265,650	0.06	18.69
観音寺市	226	3,203,000,000	710	10,626,300,000	8.80	1696.81	1,270	14,003,949,450	8.47	296.98	1	6,978,822	13	155,662,150	33.94	785.01
さぬき市	105	1,794,500,000	301	5,219,400,000	4.32	1704.02	647	6,718,361,136	4.06	280.23	0	0	0	0	0.00	0.00
東かがわ市	75	1,556,000,000	211	3,841,500,000	3.18	1823.04	479	5,108,381,100	3.09	202.96	3	24,037,906	3	24,037,906	5.24	-
三豊市	215	3,696,200,000	580	9,584,300,000	7.94	2101.77	1,074	11,977,135,391	7.25	294.01	1	1,785,309	3	7,138,271	1.56	253.69
小豆郡 土庄町	33	458,600,000	92	1,424,600,000	1.18	1104.34	235	2,310,398,100	1.40	201.15	0	0	0	0	0.00	-
小豆郡 小豆島町	45	882,300,000	127	2,185,895,000	1.81	769.67	324	3,206,674,400	1.94	176.65	0	0	0	0	0.00	-
木田郡 三木町	62	773,100,000	146	2,231,100,000	1.85	1559.12	359	3,502,919,300	2.12	231.86	4	43,251,562	4	43,251,562	9.43	263.15
香川郡 直島町	9	192,000,000	28	564,000,000	0.47	3810.81	39	532,798,000	0.32	341.87	0	0	0	0	0.00	-
綾歌郡 宇多津町	41	614,000,000	107	1,875,830,000	1.55	1803.16	276	2,808,229,178	1.70	227.28	0	0	0	0	0.00	0.00
綾歌郡 綾川町	61	1,300,500,000	146	2,650,060,000	2.19	2740.50	303	3,013,628,829	1.82	257.02	0	0	0	0	0.00	0.00
仲多度郡 琴平町	32	436,992,000	79	1,768,092,000	1.46	2996.77	175	2,189,549,800	1.32	241.31	0	0	0	0	0.00	-
仲多度郡 多度津町	66	1,381,500,000	149	2,802,200,000	2.32	2208.20	310	3,374,883,600	2.04	252.95	0	0	0	0	0.00	0.00
仲多度郡 まんのう町	27	419,500,000	81	1,311,500,000	1.09	1682.49	182	1,987,992,900	1.20	227.26	0	0	0	0	0.00	0.00
☆☆ 総合計 ☆☆	2,492	43,831,242,000	6,928	120,758,213,447	100.00	1406.95	15,381	165,294,953,885	100.00	240.49	14	91,362,868	58	458,610,247	100.00	56.62



2020年7月

## ☆☆ 業種別 保証利用状況 ☆☆

(単位：円，%)

	保証承諾						保証債務残高				代位弁済(元利)					
	当月		当年度累計				当年度累計				当月		当年度累計			
	件数	金額	件数	金額	金額構成比	金額前年比	件数	金額	金額構成比	金額前年比	件数	金額	件数	金額	金額構成比	金額前年比
農業	0	0	3	14,000,000	0.01	-	9	19,646,500	0.01	594.72	0	0	0	0	0.00	-
林業	0	0	0	0	0.00	-	1	3,750,000	0.00	67.57	0	0	0	0	0.00	-
【農業、林業計】	0	0	3	14,000,000	0.01	-	10	23,396,500	0.01	264.26	0	0	0	0	0.00	-
水産養殖業	0	0	0	0	0.00	-	0	0	0.00	-	0	0	0	0	0.00	-
【漁業計】	0	0	0	0	0.00	-	0	0	0.00	-	0	0	0	0	0.00	-
鉱業、採石業、砂利採取業	4	68,000,000	9	238,000,000	0.20	9520.00	35	508,550,500	0.31	215.15	0	0	0	0	0.00	-
【鉱業・採石業・砂利採取業計】	4	68,000,000	9	238,000,000	0.20	9520.00	35	508,550,500	0.31	215.15	0	0	0	0	0.00	-
総合工事業	209	4,405,200,000	537	11,920,200,000	9.87	955.09	1,435	18,119,691,950	10.96	218.56	0	0	0	0	0.00	0.00
職別工事業(設備工事業を除く)	237	4,157,500,000	632	10,656,110,000	8.82	1267.12	1,543	14,303,349,382	8.65	269.85	3	12,742,941	5	17,623,770	3.84	68.86
設備工事業	122	1,799,100,000	322	5,061,670,000	4.19	1198.51	865	7,555,306,400	4.57	240.85	1	1,785,309	1	1,785,309	0.39	19.22
【建設業計】	568	10,361,800,000	1,491	27,637,980,000	22.89	1100.51	3,843	39,978,347,732	24.19	238.99	4	14,528,250	6	19,409,079	4.23	27.59
食料品製造業	52	1,196,300,000	172	3,501,095,000	2.90	1253.05	430	5,335,879,224	3.23	169.79	0	0	0	0	0.00	-
飲料・たばこ・飼料製造業	2	45,000,000	5	165,000,000	0.14	-	16	269,748,000	0.16	307.58	0	0	0	0	0.00	-
繊維工業	25	470,000,000	71	1,476,000,000	1.22	596.85	151	1,976,925,000	1.20	252.18	0	0	0	0	0.00	-
木材・木製品製造業(家具を除く)	9	174,000,000	26	533,000,000	0.44	798.50	56	749,832,000	0.45	154.60	0	0	8	95,851,335	20.90	-
家具・装備品製造業	16	215,600,000	49	700,200,000	0.58	738.45	115	1,102,995,800	0.67	215.49	0	0	2	12,995,065	2.83	92.82
パルプ・紙・紙加工品製造業	10	270,000,000	23	537,000,000	0.44	10740.00	39	677,116,000	0.41	266.49	0	0	0	0	0.00	-
印刷・同関連業	30	723,000,000	70	1,607,500,000	1.33	4286.67	175	2,199,707,800	1.33	199.23	1	6,978,822	1	6,978,822	1.52	7.31
化学工業	4	100,000,000	8	205,000,000	0.17	4100.00	26	535,727,000	0.32	409.00	0	0	0	0	0.00	-
石油製品・石炭製品製造業	0	0	0	0	0.00	-	0	0	0.00	-	0	0	0	0	0.00	-
プラスチック製品製造業(別掲を除く)	15	355,000,000	39	866,000,000	0.72	2405.56	89	1,162,633,500	0.70	267.80	0	0	0	0	0.00	0.00
ゴム製品製造業	1	30,000,000	4	90,000,000	0.07	138.46	12	239,597,502	0.14	130.31	0	0	0	0	0.00	-
なめし革・同製品・毛皮製造業	8	134,000,000	22	299,000,000	0.25	1916.67	51	498,404,000	0.30	161.91	0	0	0	0	0.00	0.00
窯業・土石製品製造業	14	243,000,000	52	846,500,000	0.70	1020.37	148	1,720,105,000	1.04	150.05	0	0	2	3,687,161	0.80	5.15
鉄鋼業	5	90,000,000	13	285,000,000	0.24	-	24	468,674,000	0.28	186.11	0	0	0	0	0.00	-
非鉄金属製造業	2	41,000,000	4	61,000,000	0.05	-	8	83,419,000	0.05	134.63	0	0	0	0	0.00	-
金属製品製造業	63	1,295,000,000	163	3,587,000,000	2.97	2371.41	329	4,504,080,791	2.72	253.99	0	0	0	0	0.00	-
はん用機械器具製造業	22	438,000,000	41	894,000,000	0.74	2497.21	73	1,080,258,000	0.65	371.22	0	0	0	0	0.00	-
生産用機械器具製造業	28	616,000,000	92	2,240,000,000	1.85	4817.20	186	2,688,107,500	1.63	343.55	0	0	0	0	0.00	-
業務用機械器具製造業	3	145,000,000	8	210,000,000	0.17	-	19	234,483,000	0.14	329.70	0	0	0	0	0.00	-
電子部品・デバイス・電子回路製造業	4	120,000,000	6	180,000,000	0.15	600.00	16	294,501,000	0.18	241.98	0	0	0	0	0.00	-
電気機械器具製造業	9	251,000,000	26	566,900,000	0.47	1963.49	85	1,018,891,400	0.62	165.97	0	0	0	0	0.00	-
情報通信機械器具製造業	0	0	1	5,000,000	0.00	-	0	0	0.00	0.00	0	0	0	0	0.00	-
輸送用機械器具製造業	7	203,000,000	12	323,000,000	0.27	4614.29	38	439,513,000	0.27	176.65	0	0	0	0	0.00	-

2020年7月

## ☆☆ 業種別 保証利用状況 ☆☆

(単位：円、%)

	保証承諾						保証債務残高				代位弁済(元利)					
	当月		当年度累計				当年度累計				当月		当年度累計			
	件数	金額	件数	金額	金額構成比	金額前年比	件数	金額	金額構成比	金額前年比	件数	金額	件数	金額	金額構成比	金額前年比
その他の製造業	20	425,000,000	57	1,197,500,000	0.99	2259.43	126	1,528,259,200	0.92	291.10	0	0	0	0	0.00	-
【製造業計】	349	7,579,900,000	964	20,375,695,000	16.87	1582.25	2,212	28,808,857,717	17.43	216.34	1	6,978,822	13	119,512,383	26.06	48.51
電気業	0	0	2	25,000,000	0.02	-	19	101,230,900	0.06	177.48	0	0	0	0	0.00	-
水道業	0	0	0	0	0.00	0.00	2	26,345,000	0.02	85.21	0	0	0	0	0.00	-
【電気・ガス・熱供給・水道業計】	0	0	2	25,000,000	0.02	208.33	21	127,575,900	0.08	145.05	0	0	0	0	0.00	-
通信業	1	700,000	2	30,700,000	0.03	-	12	116,164,000	0.07	324.80	0	0	0	0	0.00	-
放送業	0	0	0	0	0.00	-	0	0	0.00	-	0	0	0	0	0.00	-
情報サービス業	7	162,000,000	28	475,500,000	0.39	2113.33	90	740,620,000	0.45	209.06	0	0	0	0	0.00	-
インターネット附属サービス業	4	35,000,000	10	92,000,000	0.08	9200.00	23	153,537,900	0.09	368.78	0	0	0	0	0.00	-
映像・音声・文字情報制作業	5	86,000,000	24	234,500,000	0.19	1429.88	59	293,889,700	0.18	187.85	0	0	0	0	0.00	-
【情報通信業計】	17	283,700,000	64	832,700,000	0.69	2086.97	184	1,304,211,600	0.79	221.77	0	0	0	0	0.00	-
鉄道業	0	0	0	0	0.00	0.00	2	51,074,000	0.03	92.03	0	0	0	0	0.00	-
道路旅客運送業	22	456,000,000	62	1,246,100,000	1.03	1339.89	130	1,652,193,400	1.00	257.58	0	0	0	0	0.00	-
道路貨物運送業	72	1,799,000,000	203	5,112,900,000	4.23	1303.31	520	7,760,853,300	4.70	206.27	0	0	0	0	0.00	0.00
水運業	8	275,000,000	26	761,000,000	0.63	809.57	66	981,262,800	0.59	170.74	0	0	0	0	0.00	-
航空運輸業	0	0	0	0	0.00	-	1	5,000,000	0.00	-	0	0	0	0	0.00	-
倉庫業	1	40,000,000	1	40,000,000	0.03	-	6	57,920,000	0.04	98.26	0	0	0	0	0.00	-
運輸に附帯するサービス業	6	160,000,000	12	325,000,000	0.27	-	18	293,629,000	0.18	210.72	0	0	0	0	0.00	-
【運輸業、郵便業計】	109	2,730,000,000	304	7,485,000,000	6.20	1189.42	743	10,801,932,500	6.53	206.44	0	0	0	0	0.00	0.00
各種商品卸売業	1	40,000,000	4	81,500,000	0.07	-	10	139,116,000	0.08	290.49	0	0	0	0	0.00	-
繊維・衣服等卸売業	14	358,000,000	59	1,480,800,000	1.23	1578.68	122	2,051,670,000	1.24	215.81	3	24,037,906	7	67,336,535	14.68	338.65
飲食料品卸売業	56	1,430,000,000	182	3,964,975,000	3.28	1797.69	391	4,883,992,000	2.95	243.08	0	0	4	54,761,866	11.94	1117.04
建築材料、鉱物・金属材料等卸売業	66	1,492,000,000	171	3,953,000,000	3.27	1790.31	356	5,285,194,536	3.20	247.98	0	0	0	0	0.00	-
機械器具卸売業	76	1,637,500,000	186	3,918,500,000	3.24	2999.46	378	4,903,391,000	2.97	286.49	0	0	1	1,381,871	0.30	8.95
その他の卸売業	55	1,285,450,000	144	2,870,050,000	2.38	1608.77	367	3,882,235,400	2.35	221.14	4	43,251,562	4	43,251,562	9.43	61.25
各種商品小売業	5	61,000,000	9	112,600,000	0.09	511.82	23	127,705,000	0.08	183.43	0	0	0	0	0.00	0.00
織物・衣服・身の回り品小売業	39	387,600,000	130	1,566,141,447	1.30	907.38	298	2,270,410,847	1.37	181.36	0	0	7	64,441,000	14.05	-
飲食料品小売業	47	575,992,000	152	2,074,892,000	1.72	1178.25	376	3,059,175,600	1.85	230.60	0	0	1	809,319	0.18	5.72
機械器具小売業	118	2,073,000,000	327	5,655,400,000	4.68	1320.31	666	7,471,690,600	4.52	286.33	0	0	1	4,808,606	1.05	63.12
その他の小売業	137	2,163,300,000	347	5,923,080,000	4.90	1325.73	717	7,804,581,651	4.72	249.04	0	0	5	63,074,847	13.75	-
【卸売業・小売業計】	614	11,503,842,000	1,711	31,600,938,447	26.17	1511.99	3,704	41,879,162,634	25.34	246.38	7	67,289,468	30	299,865,606	65.39	140.25
貸金業、クレジットカード等非預金信用機関	0	0	0	0	0.00	-	0	0	0.00	-	0	0	0	0	0.00	-
保険業(保険媒介代理業、保険サービス業を含む)	7	54,500,000	22	218,500,000	0.18	627.87	35	230,391,000	0.14	259.30	0	0	0	0	0.00	-
【金融業・保険業計】	7	54,500,000	22	218,500,000	0.18	627.87	35	230,391,000	0.14	259.30	0	0	0	0	0.00	-

2020年7月

## ☆☆ 業種別 保証利用状況 ☆☆

(単位：円，%)

	保証承諾						保証債務残高				代位弁済(元利)					
	当月		当年度累計				当年度累計				当月		当年度累計			
	件数	金額	件数	金額	金額構成比	金額前年比	件数	金額	金額構成比	金額前年比	件数	金額	件数	金額	金額構成比	金額前年比
不動産取引業	42	775,500,000	83	1,677,500,000	1.39	889.45	172	2,541,582,000	1.54	271.21	0	0	0	0	0.00	-
不動産賃貸業・管理業	39	606,800,000	96	1,339,100,000	1.11	654.88	248	2,266,836,913	1.37	183.16	0	0	0	0	0.00	-
物品賃貸業	13	395,000,000	36	792,000,000	0.66	1409.25	76	778,085,478	0.47	261.28	0	0	0	0	0.00	0.00
【不動産業・物品賃貸業計】	94	1,777,300,000	215	3,808,600,000	3.15	847.71	496	5,586,504,391	3.38	225.94	0	0	0	0	0.00	0.00
学術・開発研究機関	0	0	0	0	0.00	-	0	0	0.00	-	0	0	0	0	0.00	-
専門サービス業(他に分類されないもの)	39	422,000,000	84	825,600,000	0.68	1151.46	220	962,559,700	0.58	247.76	0	0	0	0	0.00	0.00
広告業	9	236,500,000	22	479,500,000	0.40	1109.95	75	614,628,300	0.37	187.25	0	0	1	1,909,737	0.42	-
技術サービス業(他に分類されないもの)	26	439,500,000	70	1,010,500,000	0.84	1693.20	167	1,250,776,000	0.76	228.32	0	0	0	0	0.00	0.00
【学術研究、専門・技術サービス計】	74	1,098,000,000	176	2,315,600,000	1.92	1326.38	462	2,827,964,000	1.71	223.63	0	0	1	1,909,737	0.42	4.54
宿泊業	20	312,000,000	77	1,558,000,000	1.29	22257.14	125	1,906,027,000	1.15	291.31	0	0	1	4,543,643	0.99	-
飲食店	213	2,037,900,000	765	8,238,600,000	6.82	2413.82	1,271	9,903,569,800	5.99	327.67	0	0	3	9,177,884	2.00	59.77
持ち帰り・配達飲食サービス業	16	328,000,000	57	926,000,000	0.77	1234.67	115	1,319,383,300	0.80	243.47	0	0	0	0	0.00	-
【宿泊業、飲食サービス業計】	249	2,677,900,000	899	10,722,600,000	8.88	2533.04	1,511	13,128,980,100	7.94	311.21	0	0	4	13,721,527	2.99	89.36
洗濯・理容・美容・浴場業	94	554,600,000	257	2,278,200,000	1.89	3803.34	422	2,903,387,011	1.76	389.58	1	1,410,678	1	1,410,678	0.31	43.48
その他の生活関連サービス業	19	322,000,000	60	1,005,400,000	0.83	834.36	131	1,665,425,800	1.01	265.87	0	0	0	0	0.00	0.00
娯楽業	19	472,600,000	48	1,082,600,000	0.90	5915.85	77	925,819,600	0.56	348.39	0	0	0	0	0.00	-
【生活関連サービス業、娯楽業計】	132	1,349,200,000	365	4,366,200,000	3.62	2197.38	630	5,494,632,411	3.32	335.57	1	1,410,678	1	1,410,678	0.31	0.99
学校教育	2	50,000,000	5	110,000,000	0.09	-	9	73,804,000	0.04	465.17	0	0	0	0	0.00	-
その他の教育、学習支援業	21	238,000,000	71	949,700,000	0.79	1142.84	134	1,247,570,000	0.75	259.86	0	0	0	0	0.00	-
【教育、学習支援業計】	23	288,000,000	76	1,059,700,000	0.88	1275.21	143	1,321,374,000	0.80	266.42	0	0	0	0	0.00	-
医療業	122	2,141,000,000	290	4,752,300,000	3.94	2367.86	475	5,203,168,000	3.15	334.25	1	1,155,650	3	2,781,237	0.61	-
社会保険・社会福祉・介護事業	32	553,000,000	84	1,573,500,000	1.30	1295.06	217	2,710,285,000	1.64	214.86	0	0	0	0	0.00	-
【医療、福祉計】	154	2,694,000,000	374	6,325,800,000	5.24	1963.31	692	7,913,453,000	4.79	280.81	1	1,155,650	3	2,781,237	0.61	-
廃棄物処理業	11	235,000,000	25	555,000,000	0.46	3117.98	92	1,006,092,800	0.61	158.89	0	0	0	0	0.00	-
自動車整備業	29	294,500,000	79	873,400,000	0.72	802.02	209	1,365,685,000	0.83	215.74	0	0	0	0	0.00	-
機械等修理業(別掲を除く)	9	86,000,000	26	322,000,000	0.27	1894.12	64	411,329,000	0.25	330.38	0	0	0	0	0.00	-
職業紹介・労働者派遣業	9	225,000,000	25	565,500,000	0.47	2356.25	42	613,516,000	0.37	251.10	0	0	0	0	0.00	-
その他の事業サービス業	39	519,600,000	97	1,411,000,000	1.17	1115.86	252	1,939,497,100	1.17	220.69	0	0	0	0	0.00	0.00
その他のサービス業	1	5,000,000	1	5,000,000	0.00	16.67	1	23,500,000	0.01	82.46	0	0	0	0	0.00	-
【サービス業(他に分類されない)計】	98	1,365,100,000	253	3,731,900,000	3.09	1151.29	660	5,359,619,900	3.24	210.81	0	0	0	0	0.00	0.00
分類不能の産業	0	0	0	0	0.00	-	0	0	0.00	-	0	0	0	0	0.00	-
【分類不能の産業計】	0	0	0	0	0.00	-	0	0	0.00	-	0	0	0	0	0.00	-
☆☆ 総合計 ☆☆	2,492	43,831,242,000	6,928	120,758,213,447	100.00	1406.95	15,381	165,294,953,885	100.00	240.49	14	91,362,868	58	458,610,247	100.00	56.62

2020年7月

## ☆☆ 承諾金額別 保証利用状況 ☆☆

(単位：円，%)

	保 証 承 諾						保 証 債 務 残 高				代 位 弁 済 ( 元 利 )					
	当 月		当 年 度 累 計				当 年 度 累 計				当 月		当 年 度 累 計			
	件数	金 額	件数	金 額	金額構成比	金額前年比	件数	金 額	金額構成比	金額前年比	件数	金 額	件数	金 額	金額構成比	金額前年比
0万円超～ 30万円	0	0	0	0	0.00	0.00	8	1,127,763	0.00	90.87	0	0	0	0	0.00	-
30万円超～ 50万円	5	2,500,000	11	5,350,000	0.00	356.67	43	10,381,600	0.01	76.93	0	0	0	0	0.00	-
50万円超～ 100万円	59	57,192,000	139	135,592,000	0.11	335.37	545	305,496,900	0.18	109.28	0	0	1	265,650	0.06	54.67
100万円超～ 150万円	22	32,300,000	67	98,770,000	0.08	235.17	316	279,065,900	0.17	112.27	0	0	0	0	0.00	0.00
150万円超～ 200万円	104	207,100,000	297	591,300,000	0.49	410.40	850	1,132,875,500	0.69	140.92	0	0	2	3,092,534	0.67	58.28
200万円超～ 250万円	11	27,300,000	33	81,400,000	0.07	123.26	231	349,258,500	0.21	99.49	1	1,410,678	2	3,761,296	0.82	139.23
250万円超～ 300万円	192	575,600,000	557	1,668,400,000	1.38	447.15	1,491	3,061,836,009	1.85	145.84	3	6,255,914	4	7,615,851	1.66	64.72
300万円超～ 400万円	47	182,200,000	155	606,400,000	0.50	253.16	730	1,804,607,500	1.09	116.78	0	0	2	5,060,624	1.10	24.66
400万円超～ 500万円	234	1,168,500,000	695	3,464,660,000	2.87	523.84	1,859	6,792,716,827	4.11	165.98	0	0	5	17,040,618	3.72	41.02
500万円超～ 600万円	47	282,000,000	159	949,575,000	0.79	444.97	503	2,076,232,100	1.26	149.58	0	0	4	12,180,228	2.66	40.60
600万円超～ 700万円	37	258,000,000	118	820,800,000	0.68	337.26	425	2,017,690,582	1.22	132.13	0	0	2	12,583,281	2.74	58.19
700万円超～ 800万円	27	214,500,000	93	736,380,000	0.61	443.79	410	2,079,612,900	1.26	121.61	1	7,363,089	2	7,587,797	1.65	25.46
800万円超～ 900万円	3	27,000,000	11	98,400,000	0.08	74.92	208	1,137,109,600	0.69	98.26	1	7,642,677	2	9,024,548	1.97	97.29
900万円超～ 10百万円	567	5,670,000,000	1,173	11,730,000,000	9.71	1021.63	2,029	15,980,919,800	9.67	217.28	2	15,489,896	11	63,644,369	13.88	143.54
10百万円超～ 15百万円	111	1,614,000,000	411	5,931,841,447	4.91	806.50	1,145	11,723,545,112	7.09	174.26	5	38,285,272	10	79,696,642	17.38	54.21
15百万円超～ 20百万円	229	4,542,600,000	584	11,595,695,000	9.60	1010.25	1,190	17,778,712,611	10.76	202.27	0	0	1	13,266,000	2.89	7.75
20百万円超～ 25百万円	16	397,000,000	63	1,541,000,000	1.28	581.73	363	5,743,854,200	3.47	123.00	0	0	2	33,371,931	7.28	44.91
25百万円超～ 30百万円	379	11,367,450,000	1,782	53,449,450,000	44.26	5840.83	1,990	55,292,104,900	33.45	862.93	0	0	3	33,629,072	7.33	34.81
30百万円超～ 35百万円	2	68,000,000	8	272,500,000	0.23	133.60	184	3,887,539,500	2.35	102.01	0	0	1	31,868,894	6.95	-
35百万円超～ 5千万円	374	15,078,000,000	485	20,135,000,000	16.67	1699.73	651	22,023,516,503	13.32	205.93	1	14,915,342	4	124,920,912	27.24	291.96
5千万円超～ 6千万円	0	0	3	175,000,000	0.14	102.94	81	3,229,549,578	1.95	110.25	0	0	0	0	0.00	0.00
6千万円超～ 7千万円	2	140,000,000	5	340,700,000	0.28	127.60	28	1,399,371,000	0.85	182.72	0	0	0	0	0.00	-
7千万円超～ 8千万円	24	1,920,000,000	78	6,240,000,000	5.17	2791.95	95	6,829,830,000	4.13	643.90	0	0	0	0	0.00	-
8千万円超～ 1.0億円	0	0	1	90,000,000	0.07	-	5	338,009,000	0.20	120.45	0	0	0	0	0.00	-
1.0億円超～ 1.2億円	0	0	0	0	0.00	-	0	0	0.00	-	0	0	0	0	0.00	-
1.2億円超～ 1.5億円	0	0	0	0	0.00	-	1	19,990,000	0.01	79.58	0	0	0	0	0.00	-
1.5億円超～ 2.0億円	0	0	0	0	0.00	-	0	0	0.00	-	0	0	0	0	0.00	-
2.0億円超	0	0	0	0	0.00	-	0	0	0.00	-	0	0	0	0	0.00	-
☆☆ 総 合 計 ☆☆	2,492	43,831,242,000	6,928	120,758,213,447	100.00	1406.95	15,381	165,294,953,885	100.00	240.49	14	91,362,868	58	458,610,247	100.00	56.62

2020年7月

## ☆☆ 保証期間別 保証利用状況 ☆☆

(単位：円、%)

	保 証 承 諾						保 証 債 務 残 高				代 位 弁 済 ( 元 利 )					
	当 月		当 年 度 累 計				当 年 度 累 計				当 月		当 年 度 累 計			
	件数	金 額	件数	金 額	金額構成比	金額前年比	件数	金 額	金額構成比	金額前年比	件数	金 額	件数	金 額	金額構成比	金額前年比
3ヶ月以内	1	5,000,000	3	11,000,000	0.01	48.91	7	66,904,000	0.04	96.77	0	0	0	0	0.00	0.00
3ヶ月超～6ヶ月以内	1	10,000,000	4	33,000,000	0.03	91.67	31	247,204,524	0.15	125.64	0	0	0	0	0.00	0.00
6ヶ月超～1年以内	22	170,300,000	108	955,191,447	0.79	89.37	426	4,744,112,279	2.87	101.94	0	0	5	65,080,228	14.19	48.28
1年超～2年以内	5	17,693,000	14	83,743,000	0.07	37.66	130	1,149,456,051	0.70	94.11	0	0	0	0	0.00	-
2年超～3年以内	159	2,085,000,000	339	4,855,700,000	4.02	3030.83	544	5,282,820,700	3.20	846.48	0	0	0	0	0.00	0.00
3年超～4年以内	32	467,400,000	86	1,086,200,000	0.90	1766.75	195	1,154,330,500	0.70	335.00	0	0	0	0	0.00	-
4年超～5年以内	198	2,609,350,000	546	6,815,350,000	5.64	235.17	4,402	21,387,065,700	12.94	114.75	4	12,721,618	18	92,528,130	20.18	51.81
5年超～6年以内	114	1,130,200,000	389	4,257,030,000	3.53	2438.44	678	4,934,495,102	2.99	317.16	0	0	4	10,958,828	2.39	67.04
6年超～7年以内	96	1,238,100,000	393	5,086,200,000	4.21	384.99	2,190	17,424,858,700	10.54	123.34	5	29,103,422	12	95,974,291	20.93	62.17
7年超～8年以内	139	1,891,500,000	340	4,605,900,000	3.81	2998.63	414	4,939,876,300	2.99	573.11	1	10,209,113	1	10,209,113	2.23	-
8年超～9年以内	30	405,700,000	107	1,350,200,000	1.12	7220.32	143	1,625,194,000	0.98	371.48	0	0	0	0	0.00	-
9年超～10年以内	1,695	33,800,999,000	4,593	91,494,699,000	75.77	3832.28	6,080	99,751,451,800	60.35	412.79	4	39,328,715	17	151,990,763	33.14	48.68
10年超～15年以内	0	0	4	89,000,000	0.07	269.70	90	1,346,579,460	0.81	119.75	0	0	1	31,868,894	6.95	-
15年超	0	0	2	35,000,000	0.03	140.00	51	1,240,604,769	0.75	174.07	0	0	0	0	0.00	-
☆☆ 総 合 計 ☆☆	2,492	43,831,242,000	6,928	120,758,213,447	100.00	1406.95	15,381	165,294,953,885	100.00	240.49	14	91,362,868	58	458,610,247	100.00	56.62

2020年7月

## ☆☆ 資金使途別 保証利用状況 ☆☆

(単位：円，%)

	保証承諾						保証債務残高				代位弁済(元利)					
	当月		当年度累計				当年度累計				当月		当年度累計			
	件数	金額	件数	金額	金額構成比	金額前年比	件数	金額	金額構成比	金額前年比	件数	金額	件数	金額	金額構成比	金額前年比
運転	2,464	43,526,742,000	6,822	119,788,233,447	99.20	1598.03	13,891	156,704,974,306	94.80	259.40	12	80,986,398	52	434,906,426	94.83	56.28
設備	7	122,000,000	28	293,380,000	0.24	72.94	779	3,994,665,802	2.42	106.18	1	2,733,793	3	4,829,501	1.05	37.33
運転・設備	21	182,500,000	78	676,600,000	0.56	98.80	711	4,595,313,777	2.78	100.77	1	7,642,677	3	18,874,320	4.12	77.60
☆☆ 総合計 ☆☆	2,492	43,831,242,000	6,928	120,758,213,447	100.00	1406.95	15,381	165,294,953,885	100.00	240.49	14	91,362,868	58	458,610,247	100.00	56.62