

# 各種保証利用状況

2023年11月

[保証の推移](#)

[事業概況](#)

[金融機関別](#)

[代理貸付別](#)

[協会制度群別](#)

[地区別](#)

[業種別](#)

[承諾金額別](#)

[保証期間別](#)

[資金使途別](#)

香川県信用保証協会

## 保証の推移

### (1) 保証状況

(単位：千円, %)

項目	区分	11月中				2023年度中			
		件数	金額	対前年比		件数	金額	対前年比	
				件数	金額			件数	金額
保証承諾		343	4,939,369	84.48	71.10	2,826	45,209,597	133.18	142.69
保証債務残高						21,744	281,538,371	96.64	97.44
代位弁済(元利)		37	393,651	308.33	587.17	179	1,810,931	172.12	296.64

### (2) 月別推移表

#### 保証承諾

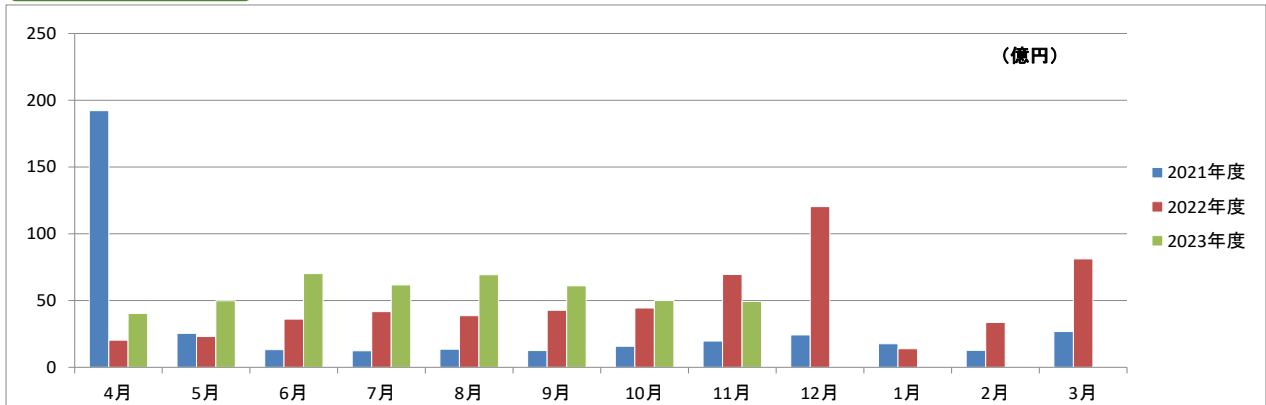

#### 保証債務残高

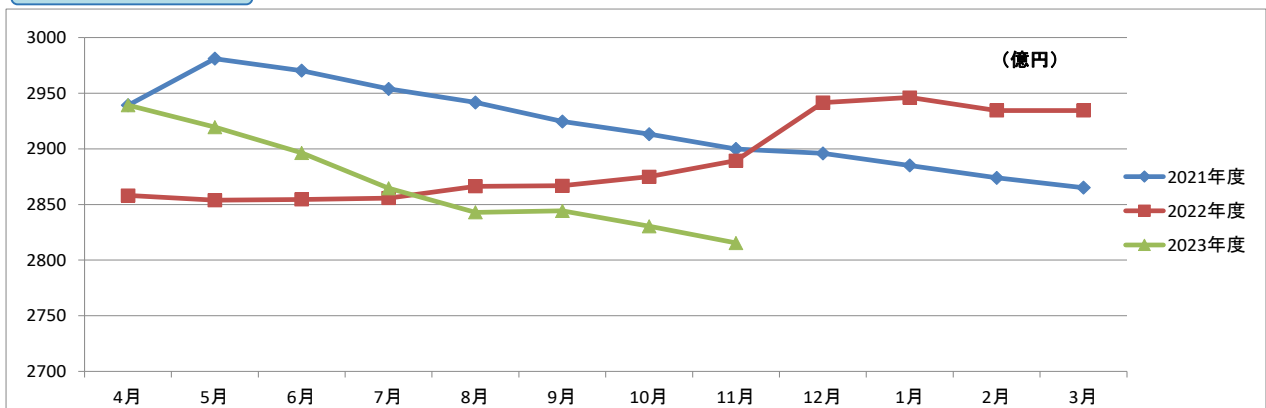

#### 代位弁済

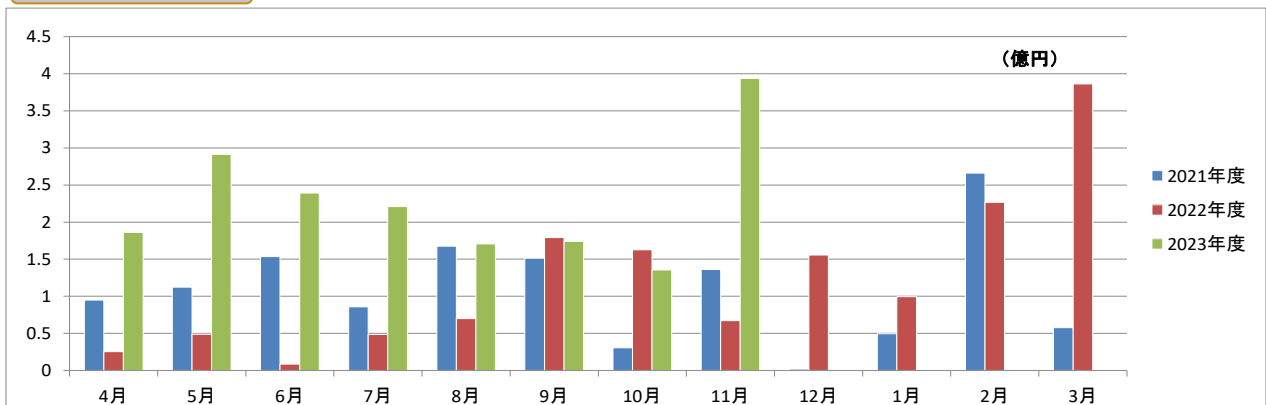

# 事業概況

2023年11月30日現在

(単位:円, %)

当 月 中		項 目		当 月 末		
件 数	金 額			件 数	金 額	前年同月比
/	/	保証 申込	期 首 繰 越 (A)	41	581,015,000	/
347	5,094,710,000		本 年 度 中 (B)	2,871	46,326,632,000	138.31
0	0		拒 絶 (C)	0	0	
3	31,500,000		申 込 取 消 (D)	24	331,728,000	74.71
/	22,413,000		査 定 減 額 (E)	/	198,391,000	51.33
/	/		調 査 中 (F)	62	1,167,931,000	81.60
/	/	保証 承諾	期 首 繰 越 (G)	22,954	298,287,552,748	/
343	4,939,369,000		本 年 度 中 (H)	2,826	45,209,597,000	142.69
2	6,600,000		保 証 後 取 消 (I)	31	484,933,000	170.48
367	5,802,587,377		償 還 (J)	3,634	56,624,872,225	220.24
37	392,530,884		代 位 弁 済 ( 元 金 ) (K)	179	1,805,561,305	296.42
/	/		貸 付 報 告 未 着 (L)	192	3,043,412,000	75.81
/	/		保 証 債 務 残 高 (M)	21,744	281,538,371,218	97.44
/	/	代 位 弁 済	期 首 繰 越 (N)	121	726,127,666	/
37	392,530,884		本 年 度 中 元 金	179	1,805,561,305	296.42
/	1,120,405		本 年 度 中 利 息	/	5,369,661	393.62
37	393,651,289		本 年 度 中 計 (O)	179	1,810,930,966	296.64
0	3,030,570		回 収 (P)	3	162,470,385	350.11
0	0		償 却 (Q)	0	0	
/	/		求 償 権 残 高 (R)	297	2,374,588,247	242.61

2023年11月

## ☆☆ 金融機関別 保証利用状況 ☆☆

(単位：円、%)

	保 証 承 諾						保 証 債 務 残 高				代 位 弁 済 ( 元 利 )					
	当 月		当 年 度 累 計				当 年 度 累 計				当 月		当 年 度 累 計			
	件数	金 額	件数	金 額	金額構成比	金額前年比	件数	金 額	金額構成比	金額前年比	件数	金 額	件数	金 額	金額構成比	金額前年比
みずほ銀行	0	0	1	5,000,000	0.01	100.00	9	104,862,400	0.04	71.36	0	0	0	0	0.00	-
三菱UFJ銀行	0	0	0	0	0.00	-	2	17,697,000	0.01	22.58	0	0	2	52,282,058	2.89	-
三井住友銀行	0	0	0	0	0.00	-	3	23,221,000	0.01	66.77	0	0	0	0	0.00	-
りそな銀行	0	0	0	0	0.00	-	1	80,000,000	0.03	100.00	0	0	0	0	0.00	-
中国銀行	14	295,520,000	144	3,020,804,000	6.68	122.26	1,630	29,828,214,336	10.59	96.53	3	6,416,366	15	121,917,508	6.73	1392.63
阿波銀行	2	100,000,000	23	824,039,000	1.82	128.35	238	7,076,885,524	2.51	105.15	0	0	2	67,059,936	3.70	-
百十四銀行	96	1,656,030,000	848	17,622,475,000	38.98	166.12	6,866	99,508,388,551	35.34	99.41	5	74,794,845	42	466,334,351	25.75	286.83
伊予銀行	6	78,000,000	31	795,400,000	1.76	254.45	222	4,780,297,400	1.70	102.83	0	0	2	29,804,868	1.65	390.71
四国銀行	4	61,660,000	41	682,334,000	1.51	121.67	402	6,237,087,900	2.22	86.21	0	0	2	54,611,098	3.02	124.73
徳島大正銀行	1	2,000,000	15	348,000,000	0.77	354.74	106	2,140,606,813	0.76	97.30	0	0	0	0	0.00	-
香川銀行	95	1,397,483,000	666	9,089,593,000	20.11	101.22	5,060	60,937,288,400	21.64	97.84	10	77,898,934	37	282,339,104	15.59	354.95
愛媛銀行	4	66,100,000	24	362,943,000	0.80	263.00	187	1,639,086,146	0.58	92.21	1	7,869,795	1	7,869,795	0.43	122.33
高知銀行	0	0	2	64,500,000	0.14	191.45	71	1,158,474,500	0.41	80.89	3	59,359,747	5	66,927,232	3.70	837.24
おかやま信用金庫	0	0	0	0	0.00	-	5	44,382,000	0.02	83.74	0	0	0	0	0.00	-
高松信用金庫	68	740,149,000	538	6,111,187,000	13.52	163.06	3,835	35,975,726,942	12.78	94.75	7	58,063,659	35	352,140,321	19.45	211.94
観音寺信用金庫	47	501,427,000	362	5,659,837,000	12.52	170.31	2,107	26,043,064,856	9.25	95.81	7	106,254,829	21	228,422,338	12.61	313.42
川之江信用金庫	0	0	1	7,000,000	0.02	-	1	7,000,000	0.00	220.47	0	0	0	0	0.00	-
商工組合中央金庫	0	0	0	0	0.00	0.00	16	91,538,800	0.03	79.37	0	0	0	0	0.00	-
朝銀西信用組合	0	0	1	5,000,000	0.01	333.33	4	13,481,000	0.00	143.03	0	0	0	0	0.00	-
香川県信用組合	6	41,000,000	129	611,485,000	1.35	80.47	979	5,831,067,650	2.07	97.89	1	2,993,114	15	81,222,357	4.49	148.39
☆☆ 総合計 ☆☆	343	4,939,369,000	2,826	45,209,597,000	100.00	142.69	21,744	281,538,371,218	100.00	97.44	37	393,651,289	179	1,810,930,966	100.00	296.64

2023年11月

☆☆ 代理貸付別 保証利用状況 ☆☆

(単位：円, %)

	保証承諾						保証債務残高				代位弁済(元利)					
	当月		当年度累計				当年度累計				当月		当年度累計			
	件数	金額	件数	金額	金額構成比	金額前年比	件数	金額	金額構成比	金額前年比	件数	金額	件数	金額	金額構成比	金額前年比
直貸	343	4,939,369,000	2,826	45,209,597,000	100.00	142.69	21,744	281,538,371,218	100.00	97.44	37	393,651,289	179	1,810,930,966	100.00	296.64
商工組合中央金庫	0	0	0	0	0.00	-	0	0	0.00	0.00	0	0	0	0	0.00	-
☆☆ 総合計 ☆☆	343	4,939,369,000	2,826	45,209,597,000	100.00	142.69	21,744	281,538,371,218	100.00	97.44	37	393,651,289	179	1,810,930,966	100.00	296.64

2023年11月

## ☆☆ 協会制度群別 保証利用状況 ☆☆

(単位：円、%)

	保証承諾						保証債務残高				代位弁済(元利)					
	当月		当年度累計				当年度累計				当月		当年度累計			
	件数	金額	件数	金額	金額構成比	金額前年比	件数	金額	金額構成比	金額前年比	件数	金額	件数	金額	金額構成比	金額前年比
普通保証	79	1,283,450,000	604	9,554,230,000	21.13	227.42	2,374	25,995,747,310	9.23	109.37	7	61,669,091	25	190,758,648	10.53	733.77
【普通保証計】	79	1,283,450,000	604	9,554,230,000	21.13	227.42	2,374	25,995,747,310	9.23	109.36	7	61,669,091	25	190,758,648	10.53	733.77
改善サポート	0	0	0	0	0.00	-	18	148,012,156	0.05	47.24	0	0	1	30,939,861	1.71	333.84
改善サポ感染	0	0	0	0	0.00	0.00	1	48,278,000	0.02	-	0	0	0	0	0.00	-
特定社債	0	0	0	0	0.00	-	1	4,800,000	0.00	28.57	0	0	0	0	0.00	-
流動資産担保	0	0	1	21,600,000	0.05	100.00	6	392,000,000	0.14	89.09	0	0	0	0	0.00	-
経営力強化	0	0	0	0	0.00	-	21	348,061,000	0.12	64.31	0	0	0	0	0.00	-
金融安定化	0	0	0	0	0.00	-	1	14,022,000	0.00	100.00	0	0	0	0	0.00	-
全国緊急	0	0	0	0	0.00	-	47	358,835,000	0.13	71.96	1	2,835,339	3	36,013,989	1.99	1398.05
条変改善借換	0	0	0	0	0.00	-	2	25,343,000	0.01	89.83	0	0	0	0	0.00	-
財務型	1	10,000,000	3	78,000,000	0.17	-	5	87,124,000	0.03	314.07	0	0	0	0	0.00	-
危機関連	0	0	0	0	0.00	-	3	22,946,000	0.01	22.22	0	0	0	0	0.00	-
伴走特別	1	80,000,000	23	594,523,000	1.32	297.56	55	1,459,566,000	0.52	169.44	0	0	0	0	0.00	-
カードローン	1	5,000,000	9	68,000,000	0.15	106.25	18	103,299,082	0.04	98.91	0	0	0	0	0.00	-
手形貸付根	3	17,000,000	26	285,500,000	0.63	77.48	41	511,455,000	0.18	94.62	0	0	0	0	0.00	-
当座貸越根	2	7,000,000	17	222,000,000	0.49	163.24	30	464,279,478	0.16	98.20	0	0	1	19,537,390	1.08	-
長期経営資金	0	0	0	0	0.00	-	1	18,039,000	0.01	92.01	0	0	0	0	0.00	-
グローアップ	2	10,000,000	13	48,300,000	0.11	71.24	28	99,414,000	0.04	76.34	1	3,662,874	1	3,662,874	0.20	-
経営サポート	0	0	0	0	0.00	-	3	26,314,000	0.01	24.39	0	0	3	69,894,390	3.86	-
パワーアップ	0	0	0	0	0.00	0.00	88	989,262,600	0.35	68.37	0	0	0	0	0.00	-
コラボさぬき	0	0	0	0	0.00	-	6	63,152,000	0.02	66.39	0	0	0	0	0.00	0.00
ステップアップ	0	0	1	3,000,000	0.01	1.40	677	1,212,217,800	0.43	62.40	2	2,765,072	13	36,897,917	2.04	110.82
経営安定関連	3	40,000,000	40	769,480,000	1.70	1249.16	118	2,128,268,000	0.76	120.57	0	0	0	0	0.00	-
創業関連	5	17,700,000	34	136,200,000	0.30	131.59	82	269,520,300	0.10	153.65	0	0	1	11,345,545	0.63	-
小口零細企業	0	0	0	0	0.00	0.00	1	195,000	0.00	5.40	0	0	0	0	0.00	-
ニューアシスト	0	0	0	0	0.00	-	55	149,420,000	0.05	67.88	0	0	0	0	0.00	0.00
アシストS	0	0	0	0	0.00	-	14	22,193,000	0.01	31.11	0	0	0	0	0.00	-
インバウンド	0	0	0	0	0.00	-	4	25,105,000	0.01	77.81	0	0	0	0	0.00	-
【協会制度保証計】	18	186,700,000	167	2,226,603,000	4.93	151.97	1,326	8,991,121,416	3.19	90.08	4	9,263,285	23	208,291,966	11.50	385.06
経安長期	87	762,340,000	717	7,253,702,000	16.04	270.84	2,023	12,763,053,700	4.53	158.16	2	11,401,057	20	96,523,811	5.33	254.39
経安短期	14	113,000,000	70	454,707,000	1.01	118.39	117	752,009,000	0.27	96.72	0	0	1	2,100,080	0.12	-
経営活性化	0	0	4	18,550,000	0.04	29.44	29	160,169,000	0.06	84.53	0	0	0	0	0.00	-
県ベンチャー	0	0	0	0	0.00	0.00	3	23,648,000	0.01	70.44	1	6,692,816	1	6,692,816	0.37	-
新規創業一般	16	60,240,000	98	408,540,000	0.90	125.70	394	1,240,087,900	0.44	132.92	0	0	2	6,291,896	0.35	96.79
県環境保全施設	0	0	0	0	0.00	-	2	2,552,000	0.00	92.20	0	0	0	0	0.00	-
県新事業進出	0	0	0	0	0.00	-	7	32,228,000	0.01	81.22	0	0	0	0	0.00	-
経済変動対策	20	153,400,000	148	2,143,854,000	4.74	221.85	1,021	9,636,973,742	3.42	102.56	7	55,535,298	26	292,911,021	16.17	387.26
県再生支援	0	0	1	80,000,000	0.18	-	61	577,623,500	0.21	80.43	0	0	6	85,285,131	4.71	1730.31

2023年11月

☆☆ 協会制度群別 保証利用状況 ☆☆

(単位：円，%)

	保 証 承 諾						保 証 債 務 残 高				代 位 弁 済 ( 元 利 )					
	当 月		当 年 度 累 計				当 年 度 累 計				当 月		当 年 度 累 計			
	件数	金 額	件数	金 額	金額構成比	金額前年比	件数	金 額	金額構成比	金額前年比	件数	金 額	件数	金 額	金額構成比	金額前年比
県小口零細	2	20,660,000	3	21,660,000	0.05	-	10	29,649,400	0.01	87.90	0	0	0	0	0.00	-
新規創業開業	0	0	0	0	0.00	-	13	33,372,000	0.01	65.65	0	0	0	0	0.00	-
緊急経営改善	0	0	0	0	0.00	-	4	6,158,000	0.00	54.86	0	0	0	0	0.00	-
県16年災害	0	0	0	0	0.00	-	1	2,059,000	0.00	79.62	0	0	0	0	0.00	-
県セーフティ	0	0	0	0	0.00	-	5	15,065,000	0.01	63.49	0	0	0	0	0.00	-
県熊本地震	0	0	0	0	0.00	-	1	9,000,000	0.00	75.00	0	0	0	0	0.00	-
県危機関連融資	0	0	0	0	0.00	-	423	16,038,703,000	5.70	80.78	0	0	2	42,506,000	2.35	155.50
新型コロナ資金	0	0	0	0	0.00	-	10,344	147,334,444,550	52.33	75.73	11	166,515,462	58	765,569,555	42.27	210.85
県伴走特別	0	0	0	0	0.00	0.00	1,467	28,206,984,000	10.02	161.19	4	78,070,999	7	96,143,600	5.31	1965.24
県伴走支援	100	2,293,579,000	962	22,808,351,000	50.45	-	1,138	27,230,490,700	9.67	-	1	4,503,281	1	4,503,281	0.25	-
新規創業経保免	0	0	1	4,000,000	0.01	-	1	4,000,000	0.00	-	0	0	0	0	0.00	-
【県制度融資保証計】	239	3,403,219,000	2,004	33,193,364,000	73.42	129.87	17,064	244,098,270,492	86.70	96.78	26	322,718,913	124	1,398,527,191	77.23	268.78
県・市町小口	6	21,000,000	49	186,400,000	0.41	46.43	966	2,387,051,000	0.85	82.04	0	0	7	13,353,161	0.74	186.26
【県・市町協調制度計】	6	21,000,000	49	186,400,000	0.41	46.43	966	2,387,051,000	0.85	82.04	0	0	7	13,353,161	0.74	186.26
丸亀市創業支援	0	0	1	4,000,000	0.01	31.75	13	21,181,000	0.01	116.45	0	0	0	0	0.00	0.00
丸亀市団扇工業	1	45,000,000	1	45,000,000	0.10	100.00	1	45,000,000	0.02	100.00	0	0	0	0	0.00	-
【市制度融資保証計】	1	45,000,000	2	49,000,000	0.11	85.07	14	66,181,000	0.02	104.74	0	0	0	0	0.00	0.00
☆☆ 総合計 ☆☆	343	4,939,369,000	2,826	45,209,597,000	100.00	142.69	21,744	281,538,371,218	100.00	97.44	37	393,651,289	179	1,810,930,966	100.00	296.64

2023年11月

☆☆ 地区別 保証利用状況 ☆☆

(単位：円、%)

	保証承諾						保証債務残高				代位弁済(元利)					
	当月		当年度累計				当年度累計				当月		当年度累計			
	件数	金額	件数	金額	金額構成比	金額前年比	件数	金額	金額構成比	金額前年比	件数	金額	件数	金額	金額構成比	金額前年比
高松市	150	2,239,594,000	1,191	18,836,645,000	41.67	143.85	9,918	125,462,853,128	44.56	97.35	22	252,627,232	110	995,411,063	54.97	301.62
丸亀市	32	411,560,000	324	4,799,629,000	10.62	141.29	2,352	29,621,202,746	10.52	95.51	4	19,359,315	24	216,812,384	11.97	484.83
坂出市	21	329,160,000	178	3,405,780,000	7.53	152.24	1,143	18,228,487,100	6.47	100.21	0	0	2	31,155,975	1.72	166.28
普通寺市	16	216,057,000	88	1,058,507,000	2.34	80.24	675	8,237,358,924	2.93	95.92	1	7,726,245	2	10,677,701	0.59	77.72
観音寺市	28	274,600,000	215	2,967,536,000	6.56	112.72	1,505	19,077,679,900	6.78	92.85	8	102,405,828	12	128,681,619	7.11	460.88
さぬき市	9	207,600,000	111	1,787,795,000	3.95	214.42	879	10,603,392,878	3.77	98.06	0	0	5	114,298,128	6.31	251.27
東かがわ市	10	296,000,000	78	1,167,960,000	2.58	148.88	603	8,112,515,300	2.88	98.59	0	0	0	0	0.00	0.00
三豊市	20	185,200,000	235	4,135,471,000	9.15	132.86	1,566	21,315,076,432	7.57	99.62	0	0	5	18,298,319	1.01	27.62
小豆郡 土庄町	4	55,000,000	30	385,950,000	0.85	79.96	317	3,886,685,200	1.38	96.99	0	0	2	7,011,109	0.39	-
小豆郡 小豆島町	8	118,600,000	47	923,975,000	2.04	128.37	434	5,661,142,200	2.01	104.42	0	0	2	11,867,662	0.66	-
木田郡 三木町	8	194,800,000	79	1,778,546,000	3.93	232.55	512	6,816,727,800	2.42	107.73	0	0	0	0	0.00	0.00
香川郡 直島町	0	0	8	179,800,000	0.40	469.45	56	813,510,000	0.29	93.37	0	0	0	0	0.00	-
綾歌郡 宇多津町	6	20,630,000	53	775,203,000	1.71	157.49	386	4,470,101,578	1.59	94.91	0	0	4	137,253,186	7.58	-
綾歌郡 綾川町	11	205,000,000	55	989,347,000	2.19	298.36	453	6,140,409,332	2.18	100.63	1	3,662,874	1	3,662,874	0.20	17.17
仲多度郡 琴平町	6	105,162,000	25	279,152,000	0.62	55.63	255	3,827,814,300	1.36	91.79	1	7,869,795	2	22,554,937	1.25	196.05
仲多度郡 多度津町	7	35,406,000	63	981,337,000	2.17	121.10	424	5,972,494,500	2.12	94.91	0	0	4	31,709,098	1.75	-
仲多度郡 まんのう町	7	45,000,000	46	756,964,000	1.67	574.11	266	3,290,919,900	1.17	97.31	0	0	4	81,536,911	4.50	-
☆☆ 総合計 ☆☆	343	4,939,369,000	2,826	45,209,597,000	100.00	142.69	21,744	281,538,371,218	100.00	97.44	37	393,651,289	179	1,810,930,966	100.00	296.64



2023年11月

## ☆☆ 業種別 保証利用状況 ☆☆

(単位：円、%)

	保証承諾						保証債務残高				代位弁済(元利)					
	当月		当年度累計				当年度累計				当月		当年度累計			
	件数	金額	件数	金額	金額構成比	金額前年比	件数	金額	金額構成比	金額前年比	件数	金額	件数	金額	金額構成比	金額前年比
農業	0	0	3	9,500,000	0.02	182.69	20	49,975,500	0.02	105.82	0	0	0	0	0.00	-
林業	0	0	0	0	0.00	-	1	30,000,000	0.01	100.00	0	0	0	0	0.00	-
【農業、林業計】	0	0	3	9,500,000	0.02	182.69	21	79,975,500	0.03	103.56	0	0	0	0	0.00	-
水産養殖業	0	0	0	0	0.00	-	0	0	0.00	-	0	0	0	0	0.00	-
【漁業計】	0	0	0	0	0.00	-	0	0	0.00	-	0	0	0	0	0.00	-
鉱業・採石業・砂利採取業	1	30,000,000	5	107,703,000	0.24	86.16	37	750,304,000	0.27	109.26	0	0	0	0	0.00	-
【鉱業・採石業・砂利採取業計】	1	30,000,000	5	107,703,000	0.24	86.16	37	750,304,000	0.27	109.26	0	0	0	0	0.00	-
総合工事業	33	567,008,000	257	5,182,091,000	11.46	148.17	1,858	29,256,628,600	10.39	96.94	2	10,134,254	18	115,240,287	6.36	682.79
職別工事業(設備工事業を除く)	35	372,600,000	314	3,595,879,000	7.95	118.45	2,431	26,682,753,000	9.48	98.32	5	32,151,254	29	229,648,225	12.68	207.56
設備工事業	15	301,380,000	177	2,163,119,000	4.78	165.59	1,286	13,418,187,100	4.77	96.39	1	3,662,874	1	3,662,874	0.20	21.95
【建設業計】	83	1,240,988,000	748	10,941,089,000	24.20	139.57	5,575	69,357,568,700	24.64	97.36	8	45,948,382	48	348,551,386	19.25	241.70
食料品製造業	12	176,000,000	53	1,040,049,000	2.30	98.66	515	8,567,219,656	3.04	100.20	0	0	7	97,108,282	5.36	-
飲料・たばこ・飼料製造業	0	0	2	2,280,000	0.01	14.25	22	577,982,000	0.21	128.12	0	0	0	0	0.00	-
繊維工業	6	62,600,000	32	330,976,000	0.73	152.24	200	2,772,343,000	0.98	94.13	0	0	4	137,253,186	7.58	-
木材・木製品製造業(家具を除く)	2	25,000,000	7	203,000,000	0.45	154.37	65	1,063,167,000	0.38	89.22	0	0	3	101,548,183	5.61	-
家具・装備品製造業	2	38,000,000	24	332,202,000	0.73	158.65	158	1,837,359,000	0.65	92.40	0	0	3	69,894,390	3.86	-
パルプ・紙・紙加工品製造業	1	16,000,000	8	121,796,000	0.27	114.90	53	1,018,181,500	0.36	87.92	0	0	0	0	0.00	-
印刷・同関連業	3	61,500,000	26	521,958,000	1.15	144.95	203	3,398,737,400	1.21	95.16	6	47,698,547	6	47,698,547	2.63	-
化学工業	0	0	2	80,000,000	0.18	400.00	29	753,028,000	0.27	92.35	0	0	0	0	0.00	-
石油製品・石炭製品製造業	0	0	0	0	0.00	-	1	18,150,000	0.01	90.75	0	0	0	0	0.00	-
プラスチック製品製造業(別掲を除く)	0	0	14	459,240,000	1.02	337.68	99	2,002,621,000	0.71	97.06	0	0	0	0	0.00	-
ゴム製品製造業	0	0	0	0	0.00	0.00	12	277,268,000	0.10	61.99	0	0	6	118,668,769	6.55	-
なめし革・同製品・毛皮製造業	0	0	11	136,200,000	0.30	122.90	52	813,652,000	0.29	105.35	0	0	0	0	0.00	-
窯業・土石製品製造業	2	7,525,000	20	283,677,000	0.63	62.40	201	2,973,430,800	1.06	99.48	0	0	0	0	0.00	-
鉄鋼業	0	0	3	83,000,000	0.18	166.00	23	483,032,000	0.17	71.79	0	0	0	0	0.00	-
非鉄金属製造業	0	0	1	5,900,000	0.01	147.50	6	63,664,000	0.02	48.60	0	0	0	0	0.00	-
金属製品製造業	6	164,000,000	48	1,157,764,000	2.56	113.83	458	7,756,347,600	2.75	92.49	0	0	0	0	0.00	-
はん用機械器具製造業	1	10,000,000	6	250,000,000	0.55	714.29	106	2,126,730,000	0.76	95.75	0	0	0	0	0.00	-
生産用機械器具製造業	4	42,000,000	26	452,630,000	1.00	136.70	262	4,491,980,100	1.60	95.89	0	0	0	0	0.00	0.00
業務用機械器具製造業	1	16,660,000	6	221,660,000	0.49	1303.88	26	535,479,000	0.19	134.82	0	0	0	0	0.00	-
電子部品・デバイス・電子回路製造業	0	0	1	20,000,000	0.04	16.67	27	607,753,000	0.22	92.18	0	0	0	0	0.00	-
電気機械器具製造業	1	5,000,000	10	147,000,000	0.33	34.43	104	1,952,646,000	0.69	109.66	0	0	0	0	0.00	-
情報通信機械器具製造業	0	0	1	10,000,000	0.02	200.00	2	13,572,000	0.00	296.33	0	0	0	0	0.00	-
輸送用機械器具製造業	0	0	10	366,600,000	0.81	287.53	54	1,082,581,000	0.38	106.63	0	0	0	0	0.00	-
その他の製造業	2	92,000,000	15	334,336,000	0.74	217.81	173	3,055,373,000	1.09	109.54	0	0	0	0	0.00	-
【製造業計】	43	716,285,000	326	6,560,268,000	14.51	128.43	2,851	48,242,297,056	17.14	97.06	6	47,698,547	29	572,171,357	31.60	1349.02
電気業	0	0	6	59,640,000	0.13	1296.52	31	312,790,400	0.11	122.89	0	0	0	0	0.00	-
水道業	0	0	0	0	0.00	-	2	11,105,000	0.00	70.84	0	0	0	0	0.00	-

2023年11月

## ☆☆ 業種別 保証利用状況 ☆☆

(単位：円，%)

	保 証 承 諾						保 証 債 務 残 高				代 位 弁 済 ( 元 利 )					
	当 月		当 年 度 累 計				当 年 度 累 計				当 月		当 年 度 累 計			
	件数	金 額	件数	金 額	金額構成比	金額前年比	件数	金 額	金額構成比	金額前年比	件数	金 額	件数	金 額	金額構成比	金額前年比
【電気・ガス・熱供給・水道業計】	0	0	6	59,640,000	0.13	1296.52	33	323,895,400	0.12	119.87	0	0	0	0	0.00	-
通信業	0	0	0	0	0.00	-	12	161,659,000	0.06	87.50	0	0	0	0	0.00	-
放送業	0	0	1	100,000,000	0.22	-	1	97,480,000	0.03	-	0	0	0	0	0.00	-
情報サービス業	4	18,900,000	19	190,284,000	0.42	105.25	118	1,212,908,000	0.43	85.86	0	0	0	0	0.00	-
インターネット附属サービス業	1	10,000,000	10	88,512,000	0.20	151.30	42	348,936,800	0.12	103.06	0	0	0	0	0.00	-
映像・音声・文字情報制作業	0	0	8	45,992,000	0.10	106.96	73	529,012,700	0.19	102.48	0	0	1	2,788,756	0.15	-
【情報通信業計】	5	28,900,000	38	424,788,000	0.94	150.47	246	2,349,996,500	0.83	95.83	0	0	1	2,788,756	0.15	-
鉄道業	0	0	0	0	0.00	-	4	145,872,000	0.05	94.68	0	0	0	0	0.00	-
道路旅客運送業	0	0	17	240,533,000	0.53	183.10	150	2,161,811,100	0.77	87.31	0	0	3	20,579,281	1.14	105.50
道路貨物運送業	11	212,800,000	114	2,729,736,000	6.04	109.47	741	14,026,588,800	4.98	103.49	0	0	8	49,139,478	2.71	-
水運業	0	0	5	90,000,000	0.20	79.93	96	2,146,605,400	0.76	95.89	0	0	3	42,407,914	2.34	-
航空運輸業	0	0	1	100,000,000	0.22	-	1	100,000,000	0.04	250.00	0	0	0	0	0.00	-
倉庫業	0	0	1	3,000,000	0.01	1.91	6	222,936,000	0.08	150.43	0	0	0	0	0.00	-
運輸に附帯するサービス業	0	0	5	39,000,000	0.09	453.49	45	760,338,000	0.27	92.55	0	0	0	0	0.00	-
【運輸業、郵便業計】	11	212,800,000	143	3,202,269,000	7.08	110.30	1,043	19,564,151,300	6.95	100.68	0	0	14	112,126,673	6.19	574.80
各種商品卸売業	0	0	1	40,000,000	0.09	200.00	11	265,655,000	0.09	83.00	0	0	0	0	0.00	-
繊維・衣服等卸売業	4	220,000,000	22	688,968,000	1.52	167.59	157	3,529,404,000	1.25	107.37	1	2,993,114	1	2,993,114	0.17	-
飲食料品卸売業	11	195,190,000	60	1,160,827,000	2.57	109.60	517	8,153,931,100	2.90	94.71	2	28,122,706	3	42,807,848	2.36	83.67
建築材料、鉱物・金属材料等卸売業	6	271,500,000	63	2,190,649,000	4.85	205.60	483	9,322,319,336	3.31	97.70	1	7,869,795	2	9,097,230	0.50	-
機械器具卸売業	10	131,200,000	75	1,689,551,000	3.74	227.15	542	9,064,026,000	3.22	94.26	0	0	2	15,093,909	0.83	15.74
その他の卸売業	8	257,500,000	52	1,514,680,000	3.35	178.74	441	6,393,862,000	2.27	98.84	0	0	4	14,918,915	0.82	34.07
各種商品小売業	0	0	3	35,700,000	0.08	510.00	27	269,979,000	0.10	81.51	0	0	0	0	0.00	-
織物・衣服・身の回り品小売業	5	79,861,000	35	447,107,000	0.99	261.47	350	2,782,700,200	0.99	94.25	0	0	0	0	0.00	-
飲食料品小売業	12	91,000,000	74	840,929,000	1.86	171.15	499	4,691,160,500	1.67	101.05	0	0	5	43,310,346	2.39	220.59
機械器具小売業	17	222,618,000	166	3,193,037,000	7.06	189.60	976	13,245,349,700	4.70	101.82	7	99,412,714	16	221,091,321	12.21	9870.54
その他の小売業	18	226,400,000	112	1,729,772,000	3.83	124.66	922	12,185,646,350	4.33	95.00	0	0	15	101,334,691	5.60	480.10
【卸売業・小売業計】	91	1,695,269,000	663	13,531,220,000	29.93	171.54	4,925	69,904,033,186	24.83	97.62	11	138,398,329	48	450,647,374	24.88	192.71
貸金業、クレジットカード業等非預金信用機関	0	0	0	0	0.00	-	0	0	0.00	-	0	0	0	0	0.00	-
保険業（保険媒介代理業、保証サービス業を含む）	1	4,800,000	11	93,600,000	0.21	137.65	72	614,487,600	0.22	102.96	0	0	1	4,010,874	0.22	-
【金融業・保険業計】	1	4,800,000	11	93,600,000	0.21	137.65	72	614,487,600	0.22	102.96	0	0	1	4,010,874	0.22	-
不動産取引業	2	19,762,000	39	736,525,000	1.63	111.49	285	4,789,107,500	1.70	104.62	0	0	0	0	0.00	0.00
不動産賃貸業・管理業	8	114,800,000	45	403,480,000	0.89	109.29	414	3,993,160,037	1.42	92.62	0	0	0	0	0.00	-
物品賃貸業	0	0	17	261,445,000	0.58	205.05	88	1,081,297,478	0.38	90.95	0	0	0	0	0.00	-
【不動産業・物品賃貸業計】	10	134,562,000	101	1,401,450,000	3.10	121.10	787	9,863,565,015	3.50	97.87	0	0	0	0	0.00	0.00
学術・開発研究機関	0	0	0	0	0.00	-	0	0	0.00	-	0	0	0	0	0.00	-
専門サービス業（他に分類されないもの）	7	33,500,000	50	362,334,000	0.80	178.36	361	2,284,071,200	0.81	101.58	0	0	1	2,347,912	0.13	-
広告業	1	20,000,000	13	181,248,000	0.40	279.49	98	912,159,200	0.32	91.67	0	0	1	4,125,472	0.23	-
技術サービス業（他に分類されないもの）	5	37,744,000	44	344,162,000	0.76	141.07	268	2,426,695,200	0.86	92.95	1	2,406,706	3	7,652,220	0.42	95.60

2023年11月

☆☆ 業種別 保証利用状況 ☆☆

(単位：円，%)

	保証承諾						保証債務残高				代位弁済(元利)					
	当月		当年度累計				当年度累計				当月		当年度累計			
	件数	金額	件数	金額	金額構成比	金額前年比	件数	金額	金額構成比	金額前年比	件数	金額	件数	金額	金額構成比	金額前年比
【学術研究、専門・技術サービス計】	13	91,244,000	107	887,744,000	1.96	173.40	727	5,622,925,600	2.00	96.05	1	2,406,706	5	14,125,604	0.78	176.47
宿泊業	2	26,400,000	15	235,800,000	0.52	72.79	175	3,290,180,000	1.17	94.17	0	0	0	0	0.00	-
飲食店	35	237,883,000	187	1,591,420,500	3.52	127.44	1,753	14,337,376,000	5.09	95.74	3	23,939,549	16	60,879,897	3.36	111.90
持ち帰り・配達飲食サービス業	4	28,000,000	22	259,860,000	0.57	103.94	157	1,659,178,900	0.59	99.08	0	0	0	0	0.00	-
【宿泊業、飲食サービス業計】	41	292,283,000	224	2,087,080,500	4.62	114.50	2,085	19,286,734,900	6.85	95.75	3	23,939,549	16	60,879,897	3.36	111.90
洗濯・理容・美容・浴場業	8	56,610,000	71	508,876,500	1.13	133.18	709	4,118,567,219	1.46	92.18	0	0	2	4,492,756	0.25	22.26
その他の生活関連サービス業	5	81,930,000	30	370,482,000	0.82	152.16	191	2,395,368,000	0.85	93.50	0	0	1	27,287,290	1.51	-
娯楽業	1	8,650,000	17	216,842,000	0.48	61.33	140	2,630,775,400	0.93	103.10	0	0	3	69,988,488	3.86	833.53
【生活関連サービス業、娯楽業計】	14	147,190,000	118	1,096,200,500	2.42	111.95	1,040	9,144,710,619	3.25	95.44	0	0	6	101,768,534	5.62	356.12
学校教育	0	0	3	43,609,000	0.10	872.18	4	47,529,000	0.02	32.41	0	0	0	0	0.00	-
その他の教育、学習支援業	1	3,000,000	28	216,692,000	0.48	149.75	208	1,973,998,600	0.70	103.93	0	0	0	0	0.00	0.00
【教育、学習支援業計】	1	3,000,000	31	260,301,000	0.58	173.88	212	2,021,527,600	0.72	98.81	0	0	0	0	0.00	0.00
医療業	11	153,728,000	100	1,667,115,000	3.69	161.62	750	9,835,379,400	3.49	90.47	6	128,301,642	7	129,773,056	7.17	1122.75
社会保険・社会福祉・介護事業	8	102,120,000	77	1,224,505,000	2.71	135.44	407	5,579,659,242	1.98	115.17	2	6,958,134	2	6,958,134	0.38	19.28
【医療、福祉計】	19	255,848,000	177	2,891,620,000	6.40	149.39	1,157	15,415,038,642	5.48	98.08	8	135,259,776	9	136,731,190	7.55	286.98
廃棄物処理業	0	0	21	706,900,000	1.56	362.51	134	2,429,869,000	0.86	114.30	0	0	0	0	0.00	-
自動車整備業	5	27,700,000	36	245,256,000	0.54	96.53	259	1,843,046,700	0.65	91.96	0	0	0	0	0.00	-
機械等修理業(別掲を除く)	0	0	13	51,054,000	0.11	85.09	114	774,927,500	0.28	86.21	0	0	0	0	0.00	-
職業紹介・労働者派遣業	0	0	9	171,900,000	0.38	520.91	59	848,308,000	0.30	90.43	0	0	0	0	0.00	0.00
その他の事業サービス業	5	58,500,000	45	477,014,000	1.06	137.44	362	3,033,392,400	1.08	89.07	0	0	2	7,129,321	0.39	49.73
その他のサービス業	0	0	1	3,000,000	0.01	19.35	5	67,616,000	0.02	83.84	0	0	0	0	0.00	0.00
【サービス業(他に分類されない)計】	10	86,200,000	125	1,655,124,000	3.66	182.96	933	8,997,159,600	3.20	95.17	0	0	2	7,129,321	0.39	25.96
分類不能の産業	0	0	0	0	0.00	-	0	0	0.00	-	0	0	0	0	0.00	-
【分類不能の産業計】	0	0	0	0	0.00	-	0	0	0.00	-	0	0	0	0	0.00	-
☆☆ 総合計 ☆☆	343	4,939,369,000	2,826	45,209,597,000	100.00	142.69	21,744	281,538,371,218	100.00	97.44	37	393,651,289	179	1,810,930,966	100.00	296.64

2023年11月

☆☆ 承諾金額別 保証利用状況 ☆☆

(単位：円、%)

	保証承諾						保証債務残高				代位弁済(元利)					
	当月		当年度累計				当年度累計				当月		当年度累計			
	件数	金額	件数	金額	金額構成比	金額前年比	件数	金額	金額構成比	金額前年比	件数	金額	件数	金額	金額構成比	金額前年比
0万円超～30万円	0	0	2	451,000	0.00	-	6	1,392,663	0.00	171.35	0	0	0	0	0.00	-
30万円超～50万円	2	1,000,000	7	3,383,000	0.01	225.53	34	9,799,400	0.00	86.74	0	0	2	986,758	0.05	-
50万円超～100万円	7	6,890,000	87	84,020,000	0.19	101.82	564	370,334,900	0.13	92.81	0	0	4	2,920,827	0.16	198.63
100万円超～150万円	8	10,936,000	71	100,556,000	0.22	132.44	374	364,086,350	0.13	106.25	0	0	1	1,233,181	0.07	67.68
150万円超～200万円	23	45,500,000	180	353,260,000	0.78	128.70	1,061	1,444,452,200	0.51	99.33	0	0	4	4,774,842	0.26	83.04
200万円超～250万円	10	23,810,000	64	152,244,000	0.34	124.08	289	473,561,900	0.17	121.68	1	1,521,253	2	2,530,904	0.14	35.72
250万円超～300万円	35	102,868,000	266	790,574,500	1.75	122.63	1,957	4,105,631,459	1.46	91.36	7	15,252,571	23	48,333,115	2.67	137.88
300万円超～400万円	20	76,750,000	143	537,172,000	1.19	141.91	828	2,168,812,000	0.77	102.54	1	2,190,076	11	29,950,439	1.65	203.68
400万円超～500万円	39	193,380,000	314	1,544,838,000	3.42	119.62	2,832	9,941,929,936	3.53	91.15	3	13,185,351	26	98,247,242	5.43	89.00
500万円超～600万円	8	47,200,000	81	472,973,000	1.05	111.39	589	2,449,049,100	0.87	99.52	1	5,856,000	6	24,727,270	1.37	67.97
600万円超～700万円	9	59,197,000	77	525,720,000	1.16	150.43	498	2,426,448,500	0.86	102.02	0	0	3	11,433,370	0.63	162.98
700万円超～800万円	9	70,361,000	69	537,673,000	1.19	185.77	423	2,437,502,400	0.87	104.86	0	0	4	16,774,880	0.93	50.69
800万円超～900万円	2	16,778,000	33	286,838,000	0.63	126.14	193	1,182,598,400	0.42	109.58	3	24,047,760	8	60,080,786	3.32	1423.89
900万円超～100万円	51	509,402,000	322	3,211,834,000	7.10	150.27	3,055	24,332,135,600	8.64	88.00	7	60,984,377	25	184,216,644	10.17	277.30
100万円超～150万円	23	310,195,000	202	2,739,419,000	6.06	165.34	1,345	14,267,135,543	5.07	97.40	3	16,613,697	13	128,005,717	7.07	444.36
150万円超～200万円	35	678,244,000	233	4,511,199,000	9.98	99.48	2,456	40,083,966,819	14.24	95.70	4	55,732,758	8	127,252,439	7.03	123.51
200万円超～250万円	7	169,000,000	80	1,881,855,000	4.16	143.56	414	7,565,649,800	2.69	112.56	1	20,840,856	5	80,343,096	4.44	717.05
250万円超～300万円	20	587,858,000	202	5,936,260,000	13.13	178.35	2,120	52,571,993,742	18.67	82.58	3	68,011,985	18	419,548,098	23.17	337.31
300万円超～350万円	1	32,000,000	34	1,145,842,000	2.53	116.06	175	4,457,647,000	1.58	122.71	1	29,148,854	3	93,537,242	5.17	476.21
350万円超～500万円	21	900,000,000	216	9,541,299,500	21.10	135.35	1,700	60,888,995,308	21.63	97.70	2	80,265,751	10	324,816,305	17.94	-
500万円超～600万円	1	60,000,000	46	2,699,750,000	5.97	69.42	463	25,278,950,198	8.98	106.68	0	0	3	151,217,811	8.35	-
600万円超～700万円	1	63,000,000	17	1,126,158,000	2.49	236.18	55	2,897,585,000	1.03	160.12	0	0	0	0	0.00	-
700万円超～800万円	6	475,000,000	48	3,813,678,000	8.44	177.30	275	18,239,918,000	6.48	131.26	0	0	0	0	0.00	-
800万円超～1.0億円	5	500,000,000	31	3,082,600,000	6.82	-	34	3,037,008,000	1.08	1284.51	0	0	0	0	0.00	-
1.0億円超～1.2億円	0	0	0	0	0.00	-	0	0	0.00	-	0	0	0	0	0.00	-
1.2億円超～1.5億円	0	0	1	130,000,000	0.29	-	2	148,039,000	0.05	755.11	0	0	0	0	0.00	-
1.5億円超～2.0億円	0	0	0	0	0.00	-	2	393,748,000	0.14	98.44	0	0	0	0	0.00	-
2.0億円超	0	0	0	0	0.00	-	0	0	0.00	-	0	0	0	0	0.00	-
☆☆ 総合計 ☆☆	343	4,939,369,000	2,826	45,209,597,000	100.00	142.69	21,744	281,538,371,218	100.00	97.44	37	393,651,289	179	1,810,930,966	100.00	296.64

2023年11月

☆☆ 保証期間別 保証利用状況 ☆☆

(単位：円，%)

	保 証 承 諾						保 証 債 務 残 高				代 位 弁 済 ( 元 利 )					
	当 月		当 年 度 累 計				当 年 度 累 計				当 月		当 年 度 累 計			
	件数	金 額	件数	金 額	金額構成比	金額前年比	件数	金 額	金額構成比	金額前年比	件数	金 額	件数	金 額	金額構成比	金額前年比
3ヶ月以内	1	2,500,000	2	5,000,000	0.01	33.33	6	31,110,900	0.01	65.16	0	0	0	0	0.00	-
3ヶ月超～6ヶ月以内	4	28,000,000	21	209,015,000	0.46	304.28	40	449,358,256	0.16	119.43	0	0	0	0	0.00	0.00
6ヶ月超～1年以内	28	363,000,000	154	2,095,107,000	4.63	116.17	294	4,112,222,000	1.46	98.99	1	3,662,874	6	64,913,077	3.58	-
1年超～2年以内	8	36,600,000	42	321,489,000	0.71	253.02	96	886,356,960	0.31	134.00	0	0	1	19,537,390	1.08	210.80
2年超～3年以内	7	48,390,000	75	934,781,000	2.07	287.86	409	2,660,823,700	0.95	45.41	1	1,521,253	2	7,914,223	0.44	115.00
3年超～4年以内	6	142,200,000	32	283,700,000	0.63	336.93	192	721,193,000	0.26	56.49	0	0	1	138,130	0.01	-
4年超～5年以内	44	394,200,000	433	4,020,229,000	8.89	138.20	3,162	15,735,255,250	5.59	84.40	5	21,352,869	36	169,346,509	9.35	258.86
5年超～6年以内	19	173,300,000	119	906,758,000	2.01	100.54	1,512	6,232,511,100	2.21	75.96	0	0	16	129,982,085	7.18	404.96
6年超～7年以内	74	788,150,000	606	7,168,810,000	15.86	246.96	2,334	18,472,862,600	6.56	124.42	4	17,844,680	17	97,145,618	5.36	258.17
7年超～8年以内	8	147,900,000	45	812,193,000	1.80	235.90	712	8,288,974,500	2.94	83.50	4	64,378,943	5	70,983,135	3.92	6947.57
8年超～9年以内	2	13,000,000	17	338,100,000	0.75	84.74	236	2,514,848,400	0.89	93.02	0	0	3	31,690,326	1.75	1895.61
9年超～10年以内	139	2,704,329,000	1,253	27,521,995,000	60.88	127.32	12,612	218,885,251,242	77.75	99.50	21	255,741,816	91	1,190,131,619	65.72	263.64
10年超～15年以内	1	10,000,000	14	315,820,000	0.70	300.78	86	1,254,452,697	0.45	117.37	0	0	0	0	0.00	-
15年超	2	87,800,000	13	276,600,000	0.61	333.25	53	1,293,150,613	0.46	110.68	1	29,148,854	1	29,148,854	1.61	-
☆☆ 総 合 計 ☆☆	343	4,939,369,000	2,826	45,209,597,000	100.00	142.69	21,744	281,538,371,218	100.00	97.44	37	393,651,289	179	1,810,930,966	100.00	296.64

2023年11月

☆☆ 資金使途別 保証利用状況 ☆☆

(単位：円, %)

	保証承諾						保証債務残高				代位弁済(元利)					
	当月		当年度累計				当年度累計				当月		当年度累計			
	件数	金額	件数	金額	金額構成比	金額前年比	件数	金額	金額構成比	金額前年比	件数	金額	件数	金額	金額構成比	金額前年比
運転	295	4,618,889,000	2,502	42,680,847,000	94.41	143.09	20,219	272,418,232,548	96.76	96.98	36	389,988,415	169	1,732,613,536	95.68	286.82
設備	19	121,700,000	151	908,837,000	2.01	101.83	805	4,210,834,612	1.50	108.32	0	0	2	32,666,695	1.80	2671.66
運転・設備	29	198,780,000	173	1,619,913,000	3.58	168.08	720	4,909,304,058	1.74	118.18	1	3,662,874	8	45,650,735	2.52	882.12
☆☆ 総合計 ☆☆	343	4,939,369,000	2,826	45,209,597,000	100.00	142.69	21,744	281,538,371,218	100.00	97.44	37	393,651,289	179	1,810,930,966	100.00	296.64