

各種保証利用状況

2024年1月

[保証の推移](#)

[事業概況](#)

[金融機関別](#)

[代理貸付別](#)

[協会制度群別](#)

[地区別](#)

[業種別](#)

[承諾金額別](#)

[保証期間別](#)

[資金使途別](#)

香川県信用保証協会

保証の推移

(1) 保証状況

(単位：千円，%)

項目	区分	1月中				2023年度中			
		件数	金額	対前年比		件数	金額	対前年比	
				件数	金額			件数	金額
保証承諾		280	4,658,690	243.48	332.24	3,472	56,113,363	119.11	124.36
保証債務残高						21,687	279,660,418	95.28	94.93
代位弁済(元利)		17	85,431	121.43	85.84	212	2,075,121	163.08	239.72

(2) 月別推移表

保証承諾

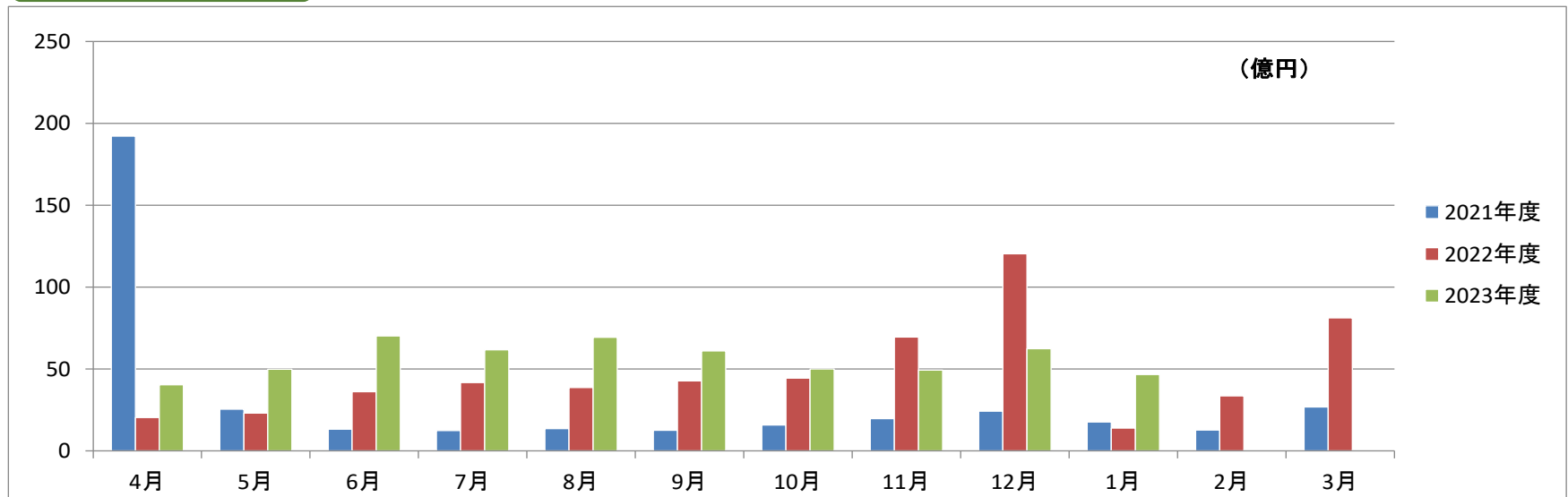

保証債務残高

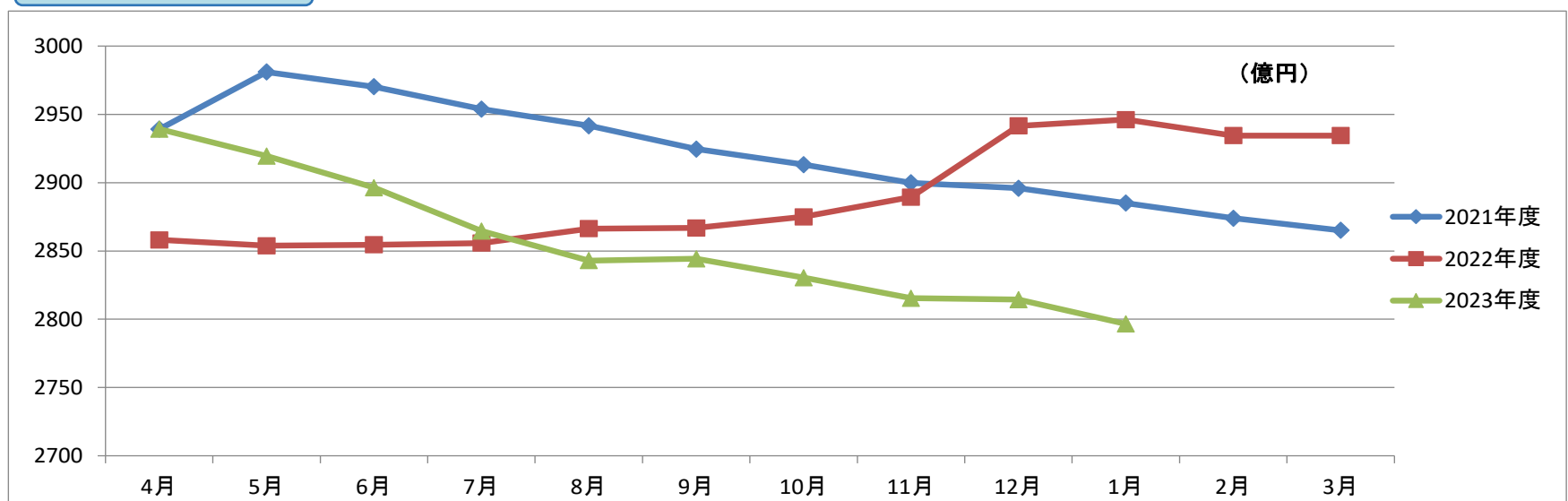

代位弁済

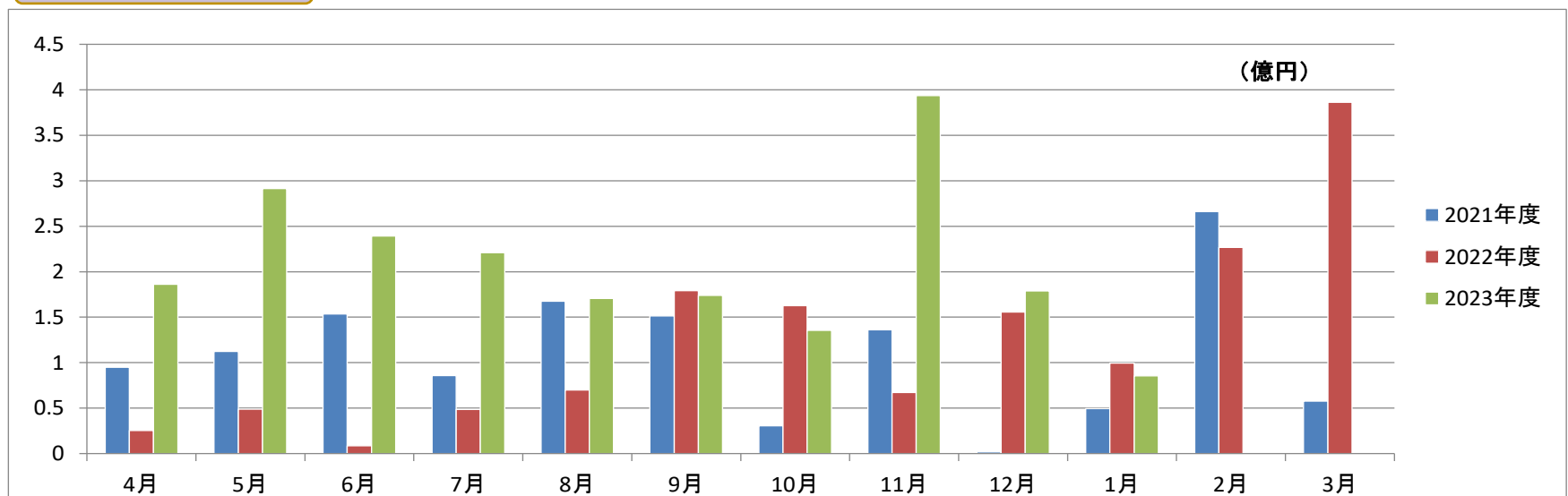

事業概況

2024年1月31日現在

(単位:円, %)

当 月 中		項 目		当 月 末		
件 数	金 額			件 数	金 額	前年同月比
/	/	保 証 申 込	期 首 繰 越 (A)	41	581,015,000	/
280	4,548,690,000		本 年 度 中 (B)	3,526	57,666,924,000	123.98
0	0	拒 絶 (C)		0	0	
3	32,000,000	申 込 取 消 (D)		31	493,889,000	57.13
/	5,460,000	査 定 減 額 (E)		/	208,781,000	43.54
/	/	調 査 中 (F)		64	1,431,906,000	286.65
/	/	保 証 承 諾	期 首 繰 越 (G)	22,954	298,287,552,748	/
280	4,658,690,000		本 年 度 中 (H)	3,472	56,113,363,000	124.36
2	43,000,000	保 証 後 取 消 (I)		39	627,133,000	157.67
289	5,775,237,876	償 還 (J)		4,326	69,321,704,718	191.37
17	85,109,485	代 位 弁 済 (元 金) (K)		212	2,069,019,576	239.50
/	/	貸 付 報 告 未 着 (L)		162	2,722,640,000	303.28
/	/	保 証 債 務 残 高 (M)		21,687	279,660,418,454	94.93
/	/	代 位 弁 済	期 首 繰 越 (N)	121	726,127,666	/
17	85,109,485		本 年 度 中 元 金	212	2,069,019,576	239.50
/	321,700		本 年 度 中 利 息	/	6,101,464	347.52
17	85,431,185		本 年 度 中 計 (O)	212	2,075,121,040	239.72
0	3,899,861	回 収 (P)		5	169,236,041	349.87
0	0	償 却 (Q)		0	0	
/	/	求 償 権 残 高 (R)		328	2,632,012,665	228.15

2024年1月

☆☆ 金融機関別 保証利用状況 ☆☆

(単位：円，%)

	保証承諾						保証債務残高				代位弁済(元利)					
	当月		当年度累計				当年度累計				当月		当年度累計			
	件数	金額	件数	金額	金額構成比	金額前年比	件数	金額	金額構成比	金額前年比	件数	金額	件数	金額	金額構成比	金額前年比
みずほ銀行	1	5,000,000	2	10,000,000	0.02	200.00	7	101,252,000	0.04	70.67	0	0	0	0	0.00	-
三菱UFJ銀行	0	0	1	2,500,000	0.00	-	3	18,808,000	0.01	24.47	0	0	2	52,282,058	2.52	-
三井住友銀行	0	0	0	0	0.00	-	3	22,223,000	0.01	68.02	0	0	0	0	0.00	-
りそな銀行	0	0	0	0	0.00	-	1	80,000,000	0.03	100.00	0	0	0	0	0.00	-
中国銀行	11	255,500,000	181	3,699,704,000	6.59	88.25	1,618	29,436,307,000	10.53	92.54	0	0	17	132,054,327	6.36	1508.42
阿波銀行	1	4,000,000	29	1,074,239,000	1.91	83.09	237	7,049,624,524	2.52	98.87	0	0	2	67,059,936	3.23	-
百十四銀行	108	2,283,624,000	1,064	22,398,006,000	39.92	157.18	6,821	99,106,410,643	35.44	97.81	7	39,332,389	53	580,330,623	27.97	186.70
伊予銀行	7	179,600,000	41	1,130,000,000	2.01	224.83	217	4,796,025,000	1.71	100.30	0	0	2	29,804,868	1.44	390.71
四国銀行	1	10,000,000	47	751,204,000	1.34	86.99	400	6,110,637,100	2.19	82.78	0	0	2	54,611,098	2.63	111.82
徳島大正銀行	0	0	17	383,000,000	0.68	169.54	108	2,136,820,053	0.76	95.40	0	0	0	0	0.00	-
香川銀行	68	911,089,000	832	11,571,842,000	20.62	89.22	5,079	60,771,436,200	21.73	93.74	1	962,136	44	353,469,923	17.03	287.23
愛媛銀行	4	49,500,000	32	485,443,000	0.87	255.50	184	1,720,782,946	0.62	97.51	1	3,105,244	2	10,975,039	0.53	170.59
高知銀行	0	0	2	64,500,000	0.11	191.45	69	1,089,185,500	0.39	76.62	0	0	5	66,927,232	3.23	837.24
おかやま信用金庫	0	0	0	0	0.00	-	5	43,024,000	0.02	83.62	0	0	0	0	0.00	-
高松信用金庫	50	657,424,000	654	7,478,530,000	13.33	139.45	3,824	35,511,468,542	12.70	93.58	8	42,031,416	45	415,367,309	20.02	199.96
観音寺信用金庫	20	236,593,000	407	6,273,536,000	11.18	152.15	2,102	25,775,284,783	9.22	94.09	0	0	21	228,422,338	11.01	293.41
川之江信用金庫	0	0	1	7,000,000	0.01	-	1	7,000,000	0.00	225.15	0	0	0	0	0.00	-
商工組合中央金庫	0	0	0	0	0.00	0.00	16	88,539,600	0.03	74.98	0	0	0	0	0.00	-
朝銀西信用組合	0	0	1	5,000,000	0.01	333.33	4	13,123,000	0.00	139.98	0	0	0	0	0.00	-
香川県信用組合	9	66,360,000	161	778,859,000	1.39	71.08	988	5,782,466,563	2.07	95.25	0	0	17	83,816,289	4.04	126.00
☆☆ 総合計 ☆☆	280	4,658,690,000	3,472	56,113,363,000	100.00	124.36	21,687	279,660,418,454	100.00	94.93	17	85,431,185	212	2,075,121,040	100.00	239.72

2024年1月

☆☆ 代理貸付別 保証利用状況 ☆☆

(単位：円，%)

	保証承諾						保証債務残高				代位弁済(元利)					
	当月		当年度累計				当年度累計				当月		当年度累計			
	件数	金額	件数	金額	金額構成比	金額前年比	件数	金額	金額構成比	金額前年比	件数	金額	件数	金額	金額構成比	金額前年比
直貸	280	4,658,690,000	3,472	56,113,363,000	100.00	124.36	21,687	279,660,418,454	100.00	94.93	17	85,431,185	212	2,075,121,040	100.00	239.72
商工組合中央金庫	0	0	0	0	0.00	-	0	0	0.00	0.00	0	0	0	0	0.00	-
☆☆ 総合計 ☆☆	280	4,658,690,000	3,472	56,113,363,000	100.00	124.36	21,687	279,660,418,454	100.00	94.93	17	85,431,185	212	2,075,121,040	100.00	239.72

2024年1月

☆☆ 協会制度群別 保証利用状況 ☆☆

(単位：円，%)

	保証承諾						保証債務残高				代位弁済(元利)					
	当月		当年度累計				当年度累計				当月		当年度累計			
	件数	金額	件数	金額	金額構成比	金額前年比	件数	金額	金額構成比	金額前年比	件数	金額	件数	金額	金額構成比	金額前年比
普通保証	46	909,600,000	721	11,436,896,000	20.38	213.03	2,399	26,284,244,369	9.40	113.59	2	9,482,178	32	230,251,842	11.10	423.30
【普通保証計】	46	909,600,000	721	11,436,896,000	20.38	213.03	2,399	26,284,244,369	9.40	113.58	2	9,482,178	32	230,251,842	11.10	423.30
改善サポート	0	0	0	0	0.00	-	17	140,942,356	0.05	56.66	0	0	1	30,939,861	1.49	333.84
改善サボ感染	0	0	0	0	0.00	0.00	1	47,704,000	0.02	95.41	0	0	0	0	0.00	-
特定社債	0	0	0	0	0.00	-	1	2,400,000	0.00	16.67	0	0	0	0	0.00	-
流動資産担保	0	0	2	101,600,000	0.18	100.00	6	392,000,000	0.14	163.33	0	0	0	0	0.00	-
経営力強化	0	0	0	0	0.00	-	18	308,943,000	0.11	64.14	0	0	0	0	0.00	-
金融安定化	0	0	0	0	0.00	-	1	14,022,000	0.01	100.00	0	0	0	0	0.00	-
全国緊急	0	0	0	0	0.00	-	47	357,542,000	0.13	78.92	0	0	3	36,013,989	1.74	1398.05
条変改善借換	0	0	0	0	0.00	-	2	24,865,000	0.01	89.66	0	0	0	0	0.00	-
財務型	0	0	3	78,000,000	0.14	-	4	52,620,000	0.02	209.98	0	0	0	0	0.00	-
危機関連	0	0	0	0	0.00	-	3	22,918,000	0.01	22.21	0	0	0	0	0.00	-
伴走特別	2	32,290,000	30	768,813,000	1.37	316.64	61	1,670,756,000	0.60	193.46	0	0	0	0	0.00	-
カードローン	1	5,000,000	10	73,000,000	0.13	114.06	17	103,225,446	0.04	99.02	0	0	0	0	0.00	-
手形貸付根	3	35,200,000	30	330,700,000	0.59	81.80	40	498,207,000	0.18	87.98	0	0	0	0	0.00	-
当座貸越根	1	10,000,000	18	232,000,000	0.41	93.36	28	423,920,478	0.15	92.16	0	0	1	19,537,390	0.94	-
長期経営資金	0	0	0	0	0.00	-	1	18,039,000	0.01	100.00	0	0	0	0	0.00	-
グローアップ	2	3,500,000	16	56,800,000	0.10	71.18	26	96,288,313	0.03	78.23	0	0	1	3,662,874	0.18	-
経営サポート	0	0	0	0	0.00	-	3	25,314,000	0.01	23.69	0	0	3	69,894,390	3.37	-
パワーアップ	0	0	0	0	0.00	0.00	84	938,258,400	0.34	69.34	0	0	0	0	0.00	-
コラボさぬき	0	0	0	0	0.00	-	6	61,828,000	0.02	68.01	0	0	0	0	0.00	0.00
ステップアップ	0	0	1	3,000,000	0.01	1.12	628	1,108,692,100	0.40	60.83	3	5,854,067	16	42,751,984	2.06	128.41
経営安定関連	4	123,700,000	48	992,039,000	1.77	992.06	127	2,351,324,600	0.84	151.87	0	0	0	0	0.00	-
創業関連	6	26,500,000	45	178,200,000	0.32	155.09	91	293,875,100	0.11	155.59	0	0	1	11,345,545	0.55	-
小口零細企業	0	0	0	0	0.00	0.00	1	183,000	0.00	7.13	0	0	0	0	0.00	-
ニューアシスト	0	0	0	0	0.00	-	50	134,190,000	0.05	66.30	0	0	0	0	0.00	0.00
アシストS	0	0	0	0	0.00	-	13	20,367,000	0.01	36.93	0	0	0	0	0.00	-
インバウンド	0	0	0	0	0.00	-	4	24,351,000	0.01	77.82	0	0	0	0	0.00	-
【協会制度保証計】	19	236,190,000	203	2,814,152,000	5.02	151.07	1,280	9,132,775,793	3.27	99.22	3	5,854,067	26	214,146,033	10.32	372.55
経安長期	67	595,500,000	896	8,832,745,000	15.74	265.79	2,119	13,619,172,000	4.87	168.33	3	4,920,360	24	101,637,205	4.90	217.52
経安短期	7	63,000,000	89	585,371,000	1.04	115.97	118	767,111,000	0.27	102.32	1	3,011,178	2	5,111,258	0.25	-
経営活性化	0	0	4	18,550,000	0.03	28.06	29	154,989,000	0.06	84.71	0	0	0	0	0.00	-
県ベンチャー	1	4,000,000	1	4,000,000	0.01	153.85	4	27,104,000	0.01	82.06	0	0	1	6,692,816	0.32	-
新規創業一般	15	67,000,000	126	542,490,000	0.97	136.16	415	1,314,096,700	0.47	135.43	0	0	3	10,270,834	0.49	129.39
県環境保全施設	0	0	0	0	0.00	-	2	2,516,000	0.00	92.09	0	0	0	0	0.00	-
県新事業進出	0	0	0	0	0.00	-	7	30,986,000	0.01	80.61	0	0	0	0	0.00	-
経済変動対策	10	81,000,000	176	2,488,144,000	4.43	137.14	1,016	9,464,830,142	3.38	97.51	1	7,216,358	29	361,001,888	17.40	420.00

2024年1月

☆☆ 協会制度群別 保証利用状況 ☆☆

(単位：円，%)

	保証承諾						保証債務残高				代位弁済(元利)					
	当月		当年度累計				当年度累計				当月		当年度累計			
	件数	金額	件数	金額	金額構成比	金額前年比	件数	金額	金額構成比	金額前年比	件数	金額	件数	金額	金額構成比	金額前年比
県再生支援	0	0	1	80,000,000	0.14	-	60	560,718,000	0.20	80.79	0	0	6	85,285,131	4.11	1730.31
県小口零細	1	3,000,000	6	29,160,000	0.05	583.20	14	54,384,200	0.02	158.10	0	0	0	0	0.00	-
新規創業開業	0	0	0	0	0.00	-	12	31,292,000	0.01	65.44	0	0	0	0	0.00	-
緊急経営改善	0	0	0	0	0.00	-	4	6,152,000	0.00	54.88	0	0	0	0	0.00	-
県16年災害	0	0	0	0	0.00	-	1	2,039,000	0.00	79.52	0	0	0	0	0.00	-
県セーフティ	0	0	0	0	0.00	-	5	14,925,000	0.01	93.35	0	0	0	0	0.00	-
県熊本地震	0	0	0	0	0.00	-	1	8,500,000	0.00	73.91	0	0	0	0	0.00	-
県危機関連融資	0	0	0	0	0.00	-	416	15,425,635,000	5.52	81.03	0	0	2	42,506,000	2.05	54.96
新型コロナ資金	0	0	0	0	0.00	-	10,001	139,765,271,150	49.98	73.71	7	54,947,044	70	884,431,714	42.62	174.14
県伴走特別	0	0	0	0	0.00	0.00	1,452	27,741,136,800	9.92	92.12	0	0	7	96,143,600	4.63	1965.24
県伴走支援	107	2,664,600,000	1,183	28,977,955,000	51.64	13739.81	1,355	32,883,110,300	11.76	109610.37	0	0	2	21,114,443	1.02	-
新規創業経保免	1	10,000,000	2	14,000,000	0.02	-	1	4,000,000	0.00	-	0	0	0	0	0.00	-
【県制度融資保証計】	209	3,488,100,000	2,484	41,572,415,000	74.09	111.22	17,032	241,877,968,292	86.49	93.25	12	70,094,940	146	1,614,194,889	77.79	219.43
県・市町小口	5	20,500,000	61	236,600,000	0.42	52.39	962	2,300,651,000	0.82	82.16	0	0	8	16,528,276	0.80	108.60
【県・市町協制度計】	5	20,500,000	61	236,600,000	0.42	52.39	962	2,300,651,000	0.82	82.16	0	0	8	16,528,276	0.80	108.60
丸亀市創業支援	1	4,300,000	2	8,300,000	0.01	47.16	13	19,779,000	0.01	89.33	0	0	0	0	0.00	0.00
丸亀市団扇工業	0	0	1	45,000,000	0.08	100.00	1	45,000,000	0.02	100.00	0	0	0	0	0.00	-
【市制度融資保証計】	1	4,300,000	3	53,300,000	0.09	85.14	14	64,779,000	0.02	96.48	0	0	0	0	0.00	0.00
☆☆ 総合計 ☆☆	280	4,658,690,000	3,472	56,113,363,000	100.00	124.36	21,687	279,660,418,454	100.00	94.93	17	85,431,185	212	2,075,121,040	100.00	239.72

2024年1月

☆☆ 地区別 保証利用状況 ☆☆

(単位：円，%)

	保証承諾						保証債務残高				代位弁済(元利)					
	当月		当年度累計				当年度累計				当月		当年度累計			
	件数	金額	件数	金額	金額構成比	金額前年比	件数	金額	金額構成比	金額前年比	件数	金額	件数	金額	金額構成比	金額前年比
高松市	135	2,492,146,000	1,490	24,373,415,000	43.44	126.72	9,909	125,211,934,968	44.77	95.58	10	51,328,646	129	1,184,626,224	57.09	284.55
丸亀市	28	453,010,000	398	5,845,703,000	10.42	129.03	2,338	29,073,096,446	10.40	92.53	3	10,946,081	27	227,758,465	10.98	457.57
坂出市	17	236,375,000	214	3,986,760,000	7.10	127.65	1,137	18,078,269,200	6.46	95.50	1	462,648	3	31,618,623	1.52	168.75
善通寺市	11	154,420,000	115	1,358,023,000	2.42	83.77	680	8,263,826,424	2.95	94.18	0	0	2	10,677,701	0.51	62.35
観音寺市	17	298,367,000	252	3,581,201,000	6.38	94.05	1,489	18,703,389,700	6.69	88.73	0	0	13	138,625,404	6.68	496.50
さぬき市	10	134,000,000	138	2,147,145,000	3.83	163.13	877	10,539,115,942	3.77	96.24	0	0	5	114,298,128	5.51	117.96
東かがわ市	2	44,000,000	90	1,492,360,000	2.66	123.19	597	8,043,055,500	2.88	95.62	2	18,707,300	2	18,707,300	0.90	75.09
三豊市	16	198,920,000	278	4,640,381,000	8.27	111.04	1,575	21,115,034,032	7.55	96.59	0	0	6	18,491,353	0.89	25.07
小豆郡 土庄町	5	109,000,000	41	543,950,000	0.97	75.73	316	3,805,462,900	1.36	91.73	0	0	2	7,011,109	0.34	8.67
小豆郡 小豆島町	3	30,000,000	55	1,178,175,000	2.10	109.32	425	5,554,924,800	1.99	99.83	0	0	2	11,867,662	0.57	-
木田郡 三木町	7	65,100,000	94	1,989,946,000	3.55	207.07	516	6,901,884,800	2.47	106.65	0	0	0	0	0.00	0.00
香川郡 直島町	1	2,000,000	9	181,800,000	0.32	474.67	54	800,386,000	0.29	93.22	0	0	0	0	0.00	-
綾歌郡 宇多津町	6	191,058,000	65	1,171,251,000	2.09	177.13	378	4,491,691,978	1.61	93.34	0	0	4	137,253,186	6.61	-
綾歌郡 綾川町	12	138,600,000	73	1,175,447,000	2.09	223.17	460	6,159,684,064	2.20	98.74	0	0	2	7,641,812	0.37	34.47
仲多度郡 琴平町	0	0	29	409,152,000	0.73	65.28	246	3,791,654,400	1.36	90.05	0	0	2	22,554,937	1.09	196.05
仲多度郡 多度津町	6	82,194,000	76	1,170,531,000	2.09	104.28	421	5,870,386,500	2.10	91.67	1	3,986,510	9	62,452,225	3.01	-
仲多度郡 まんのう町	4	29,500,000	55	868,123,000	1.55	237.07	269	3,256,620,800	1.16	93.86	0	0	4	81,536,911	3.93	-
☆☆ 総合計 ☆☆	280	4,658,690,000	3,472	56,113,363,000	100.00	124.36	21,687	279,660,418,454	100.00	94.93	17	85,431,185	212	2,075,121,040	100.00	239.72

2024年1月

☆☆ 業種別 保証利用状況 ☆☆

(単位：円，%)

	保証承諾						保証債務残高				代位弁済(元利)					
	当月		当年度累計				当年度累計				当月		当年度累計			
	件数	金額	件数	金額	金額構成比	金額前年比	件数	金額	金額構成比	金額前年比	件数	金額	件数	金額	金額構成比	金額前年比
農業	0	0	3	9,500,000	0.02	182.69	19	48,350,000	0.02	100.32	0	0	0	0	0.00	-
林業	0	0	0	0	0.00	-	1	29,276,000	0.01	97.59	0	0	0	0	0.00	-
【農業、林業計】	0	0	3	9,500,000	0.02	182.69	20	77,626,000	0.03	99.27	0	0	0	0	0.00	-
水産養殖業	0	0	0	0	0.00	-	0	0	0.00	-	0	0	0	0	0.00	-
【漁業計】	0	0	0	0	0.00	-	0	0	0.00	-	0	0	0	0	0.00	-
鉱業、採石業、砂利採取業	0	0	6	111,303,000	0.20	49.47	38	740,166,000	0.26	100.33	0	0	0	0	0.00	-
【鉱業・採石業・砂利採取業計】	0	0	6	111,303,000	0.20	49.47	38	740,166,000	0.26	100.33	0	0	0	0	0.00	-
総合工事業	22	547,253,000	309	6,498,124,000	11.58	127.67	1,856	29,269,929,800	10.47	95.44	2	18,707,300	20	133,947,587	6.45	357.13
職別工事業(設備工事業を除く)	40	555,680,000	404	5,030,545,000	8.96	112.66	2,437	26,822,717,500	9.59	96.06	7	26,928,848	38	269,562,624	12.99	216.37
設備工事業	15	143,220,000	214	2,513,239,000	4.48	131.23	1,273	13,087,109,400	4.68	91.96	0	0	1	3,662,874	0.18	15.14
【建設業計】	77	1,246,153,000	927	14,041,908,000	25.02	122.42	5,566	69,179,756,700	24.74	95.00	9	45,636,148	59	407,173,085	19.62	218.58
食料品製造業	4	66,000,000	63	1,350,549,000	2.41	77.61	517	8,523,443,056	3.05	94.04	0	0	7	97,108,282	4.68	-
飲料・たばこ・飼料製造業	0	0	3	32,280,000	0.06	89.67	21	554,183,000	0.20	119.32	0	0	0	0	0.00	-
繊維工業	3	69,062,000	37	527,038,000	0.94	122.41	201	2,829,931,400	1.01	92.92	0	0	4	137,253,186	6.61	-
木材・木製品製造業(家具を除く)	1	50,000,000	9	259,000,000	0.46	164.44	66	1,058,767,000	0.38	88.17	0	0	3	101,548,183	4.89	-
家具・装備品製造業	2	6,000,000	28	344,312,000	0.61	162.88	157	1,792,195,000	0.64	90.40	0	0	3	69,894,390	3.37	-
パルプ・紙・紙加工品製造業	3	50,957,000	13	239,753,000	0.43	164.21	52	1,061,396,500	0.38	90.07	0	0	0	0	0.00	-
印刷・同関連業	3	29,798,000	32	630,246,000	1.12	141.32	199	3,379,041,600	1.21	93.78	0	0	6	47,698,547	2.30	-
化学工業	0	0	2	80,000,000	0.14	322.58	28	707,424,000	0.25	88.38	0	0	0	0	0.00	-
石油製品・石炭製品製造業	0	0	0	0	0.00	-	1	17,780,000	0.01	88.90	0	0	0	0	0.00	-
プラスチック製品製造業(別掲を除く)	0	0	17	512,240,000	0.91	197.78	101	2,025,005,000	0.72	97.06	0	0	0	0	0.00	-
ゴム製品製造業	0	0	0	0	0.00	0.00	11	242,387,000	0.09	54.53	0	0	6	118,668,769	5.72	-
なめし革・同製品・毛皮製造業	0	0	12	138,200,000	0.25	98.14	51	791,218,000	0.28	100.86	0	0	0	0	0.00	-
窯業・土石製品製造業	4	143,000,000	24	426,677,000	0.76	72.99	202	2,952,274,800	1.06	94.04	0	0	0	0	0.00	-
鉄鋼業	0	0	4	123,000,000	0.22	82.27	24	511,766,000	0.18	74.97	0	0	0	0	0.00	-
非鉄金属製造業	0	0	1	5,900,000	0.01	147.50	6	62,352,000	0.02	48.08	0	0	0	0	0.00	-
金属製品製造業	11	251,410,000	63	1,495,833,000	2.67	104.85	459	7,790,637,400	2.79	91.64	0	0	0	0	0.00	-
はん用機械器具製造業	2	33,400,000	8	283,400,000	0.51	142.06	101	2,051,312,000	0.73	87.79	0	0	0	0	0.00	-
生産用機械器具製造業	2	100,000,000	35	677,630,000	1.21	130.00	265	4,502,671,100	1.61	94.17	0	0	0	0	0.00	0.00
業務用機械器具製造業	1	60,000,000	8	291,660,000	0.52	1715.65	25	532,224,000	0.19	135.83	0	0	0	0	0.00	-
電子部品・デバイス・電子回路製造業	1	100,000,000	2	120,000,000	0.21	100.00	27	597,377,000	0.21	92.51	0	0	0	0	0.00	-
電気機械器具製造業	2	27,900,000	15	312,348,000	0.56	57.63	102	2,021,901,000	0.72	100.87	0	0	0	0	0.00	-
情報通信機械器具製造業	0	0	1	10,000,000	0.02	200.00	1	3,404,000	0.00	77.15	0	0	0	0	0.00	-
輸送用機械器具製造業	0	0	12	467,835,000	0.83	366.93	54	1,062,278,000	0.38	106.13	0	0	0	0	0.00	-
その他の製造業	1	1,000,000	19	407,336,000	0.73	65.48	172	3,056,830,000	1.09	99.48	0	0	0	0	0.00	-
【製造業計】	40	988,527,000	408	8,735,237,000	15.57	110.35	2,843	48,127,798,856	17.21	93.70	0	0	29	572,171,357	27.57	1349.02
電気業	0	0	6	59,640,000	0.11	133.72	26	269,874,000	0.10	103.50	0	0	2	2,593,932	0.13	-

2024年1月

☆☆ 業種別 保証利用状況 ☆☆

(単位：円，%)

	保証承諾						保証債務残高				代位弁済(元利)					
	当月		当年度累計				当年度累計				当月		当年度累計			
	件数	金額	件数	金額	金額構成比	金額前年比	件数	金額	金額構成比	金額前年比	件数	金額	件数	金額	金額構成比	金額前年比
水道業	0	0	0	0	0.00	-	2	10,343,000	0.00	69.35	0	0	0	0	0.00	-
【電気・ガス・熱供給・水道業計】	0	0	6	59,640,000	0.11	133.72	28	280,217,000	0.10	101.65	0	0	2	2,593,932	0.13	-
通信業	0	0	0	0	0.00	0.00	12	157,623,000	0.06	82.99	0	0	0	0	0.00	-
放送業	0	0	1	100,000,000	0.18	-	1	95,800,000	0.03	-	0	0	0	0	0.00	-
情報サービス業	1	40,000,000	21	270,284,000	0.48	131.33	115	1,219,656,000	0.44	88.34	0	0	0	0	0.00	-
インターネット附随サービス業	1	15,000,000	12	105,112,000	0.19	69.61	43	353,543,000	0.13	102.23	0	0	1	12,853,019	0.62	-
映像・音声・文字情報制作業	1	6,000,000	9	51,992,000	0.09	54.16	72	517,278,600	0.18	92.94	0	0	1	2,788,756	0.13	55.15
【情報通信業計】	3	61,000,000	43	527,388,000	0.94	114.57	243	2,343,900,600	0.84	94.78	0	0	2	15,641,775	0.75	309.31
鉄道業	0	0	0	0	0.00	-	4	144,938,000	0.05	94.65	0	0	0	0	0.00	-
道路旅客運送業	1	15,200,000	19	268,933,000	0.48	108.93	148	2,114,910,300	0.76	87.39	0	0	3	20,579,281	0.99	105.50
道路貨物運送業	18	314,923,000	141	3,203,153,000	5.71	108.98	741	13,912,684,500	4.97	99.94	0	0	8	49,139,478	2.37	-
水運業	0	0	6	170,000,000	0.30	111.99	97	2,182,267,400	0.78	96.27	0	0	3	42,407,914	2.04	-
航空運輸業	0	0	1	100,000,000	0.18	-	1	100,000,000	0.04	250.00	0	0	0	0	0.00	-
倉庫業	0	0	1	3,000,000	0.01	1.91	6	219,276,000	0.08	79.32	0	0	0	0	0.00	-
運輸に附帯するサービス業	2	45,814,000	7	84,814,000	0.15	155.34	44	729,798,000	0.26	85.74	0	0	0	0	0.00	-
【運輸業、郵便業計】	21	375,937,000	175	3,829,900,000	6.83	107.90	1,041	19,403,874,200	6.94	97.36	0	0	14	112,126,673	5.40	574.80
各種商品卸売業	0	0	1	40,000,000	0.07	200.00	11	218,105,000	0.08	68.72	0	0	0	0	0.00	-
繊維・衣服等卸売業	1	6,228,000	26	715,196,000	1.27	165.90	158	3,465,598,000	1.24	104.89	0	0	1	2,993,114	0.14	-
飲食料品卸売業	6	85,060,000	73	1,351,077,000	2.41	103.60	513	8,037,086,100	2.87	92.31	0	0	3	42,807,848	2.06	82.25
建築材料、鉱物・金属材料等卸売業	3	25,540,000	73	2,328,189,000	4.15	155.96	482	9,238,204,200	3.30	95.26	0	0	2	9,097,230	0.44	-
機械器具卸売業	4	96,000,000	93	2,073,651,000	3.70	163.42	538	8,799,399,200	3.15	90.98	0	0	5	121,211,221	5.84	126.37
その他の卸売業	4	63,900,000	62	1,634,980,000	2.91	153.71	434	6,404,705,913	2.29	97.92	0	0	5	18,255,616	0.88	41.69
各種商品小売業	0	0	5	53,200,000	0.09	760.00	29	280,388,000	0.10	87.51	0	0	0	0	0.00	-
織物・衣服・身の回り品小売業	6	73,891,000	45	550,998,000	0.98	159.71	338	2,689,761,200	0.96	88.45	2	10,227,536	2	10,227,536	0.49	-
飲食料品小売業	4	77,858,000	89	1,016,287,000	1.81	164.62	494	4,687,256,200	1.68	99.69	0	0	5	43,310,346	2.09	220.59
機械器具小売業	15	281,500,000	195	3,794,037,000	6.76	167.12	981	13,294,005,900	4.75	100.22	1	19,829,979	17	240,921,300	11.61	10755.84
その他の小売業	11	74,060,000	146	2,210,052,000	3.94	120.60	925	12,106,036,150	4.33	92.99	0	0	15	101,334,691	4.88	480.10
【卸売業・小売業計】	54	784,037,000	808	15,767,667,000	28.10	148.02	4,903	69,220,545,863	24.75	95.36	3	30,057,515	55	590,158,902	28.44	251.42
貸金業、クレジットカード業等非預金信用機関	0	0	0	0	0.00	-	0	0	0.00	-	0	0	0	0	0.00	-
保険業(保険媒介代理業、保険サービス業を含む)	0	0	13	105,600,000	0.19	89.49	71	553,403,800	0.20	89.83	0	0	1	4,010,874	0.19	-
【金融業・保険業計】	0	0	13	105,600,000	0.19	89.49	71	553,403,800	0.20	89.83	0	0	1	4,010,874	0.19	-
不動産取引業	7	116,300,000	49	908,825,000	1.62	98.29	283	4,747,242,500	1.70	99.90	0	0	0	0	0.00	0.00
不動産賃貸業・管理業	4	56,286,000	53	480,166,000	0.86	109.52	411	3,887,940,504	1.39	89.75	0	0	0	0	0.00	-
物品賃貸業	0	0	22	333,445,000	0.59	226.06	90	1,117,567,478	0.40	94.64	0	0	0	0	0.00	-
【不動産業・物品賃貸業計】	11	172,586,000	124	1,722,436,000	3.07	114.03	784	9,752,750,482	3.49	95.01	0	0	0	0	0.00	0.00
学術・開発研究機関	0	0	0	0	0.00	-	0	0	0.00	-	0	0	0	0	0.00	-
専門サービス業(他に分類されないもの)	7	28,900,000	66	568,694,000	1.01	236.32	364	2,329,211,600	0.83	104.54	0	0	1	2,347,912	0.11	-

2024年1月

☆☆ 業種別 保証利用状況 ☆☆

(単位：円，%)

	保証承諾						保証債務残高				代位弁済(元利)					
	当月		当年度累計				当年度累計				当月		当年度累計			
	件数	金額	件数	金額	金額構成比	金額前年比	件数	金額	金額構成比	金額前年比	件数	金額	件数	金額	金額構成比	金額前年比
広告業	2	11,500,000	16	248,748,000	0.44	249.12	92	880,395,000	0.31	88.07	0	0	1	4,125,472	0.20	-
技術サービス業(他に分類されないもの)	4	33,000,000	53	472,362,000	0.84	132.64	258	2,378,262,800	0.85	90.04	0	0	6	32,390,102	1.56	404.64
【学術研究、専門・技術サービス計】	13	73,400,000	135	1,289,804,000	2.30	185.15	714	5,587,869,400	2.00	95.21	0	0	8	38,863,486	1.87	485.51
宿泊業	2	9,000,000	21	283,700,000	0.51	70.07	179	3,285,481,000	1.17	95.90	0	0	0	0	0.00	0.00
飲食店	20	320,335,000	226	1,982,005,500	3.53	97.87	1,755	14,116,735,500	5.05	92.96	1	462,648	17	61,342,545	2.96	55.97
持ち帰り・配達飲食サービス業	2	4,860,000	27	362,220,000	0.65	90.42	154	1,643,986,300	0.59	94.93	0	0	0	0	0.00	-
【宿泊業、飲食サービス業計】	24	334,195,000	274	2,627,925,500	4.68	92.84	2,088	19,046,202,800	6.81	93.62	1	462,648	17	61,342,545	2.96	32.35
洗濯・理容・美容・浴場業	12	151,655,000	93	742,131,500	1.32	131.53	717	4,100,218,111	1.47	91.86	0	0	2	4,492,756	0.22	7.32
その他の生活関連サービス業	1	40,000,000	32	412,482,000	0.74	95.53	192	2,365,335,000	0.85	91.68	0	0	1	27,287,290	1.31	88.80
娯楽業	3	53,000,000	22	283,410,000	0.51	57.19	139	2,584,220,400	0.92	94.69	0	0	4	70,181,522	3.38	835.83
【生活関連サービス業、娯楽業計】	16	244,655,000	147	1,438,023,500	2.56	96.41	1,048	9,049,773,511	3.24	92.60	0	0	7	101,961,568	4.91	101.43
学校教育	0	0	3	43,609,000	0.08	872.18	3	17,409,000	0.01	12.07	0	0	0	0	0.00	-
その他の教育、学習支援業	4	45,000,000	35	279,592,000	0.50	84.67	210	1,928,630,600	0.69	95.09	0	0	0	0	0.00	0.00
【教育、学習支援業計】	4	45,000,000	38	323,201,000	0.58	96.42	213	1,946,039,600	0.70	89.58	0	0	0	0	0.00	0.00
医療業	3	117,500,000	117	2,068,175,000	3.69	156.10	745	9,814,895,900	3.51	92.15	0	0	8	131,791,791	6.35	1140.21
社会保険・社会福祉・介護事業	6	101,900,000	96	1,486,425,000	2.65	121.64	417	5,633,033,242	2.01	111.96	4	9,274,874	6	16,233,008	0.78	44.98
【医療、福祉計】	9	219,400,000	213	3,554,600,000	6.33	139.57	1,162	15,447,929,142	5.52	98.50	4	9,274,874	14	148,024,799	7.13	310.69
廃棄物処理業	1	10,000,000	24	750,900,000	1.34	235.76	132	2,369,563,000	0.85	109.27	0	0	0	0	0.00	-
自動車整備業	1	10,000,000	43	288,148,000	0.51	88.75	256	1,774,281,200	0.63	85.92	0	0	1	3,978,938	0.19	-
機械等修理業(別掲を除く)	0	0	17	125,668,000	0.22	152.32	110	795,852,500	0.28	88.59	0	0	0	0	0.00	-
職業紹介・労働者派遣業	2	60,000,000	12	251,900,000	0.45	303.49	61	879,009,000	0.31	89.74	0	0	0	0	0.00	0.00
その他の事業サービス業	4	33,800,000	55	549,614,000	0.98	123.33	361	3,017,770,800	1.08	88.45	0	0	3	17,073,106	0.82	119.08
その他のサービス業	0	0	1	3,000,000	0.01	19.35	5	66,088,000	0.02	69.55	0	0	0	0	0.00	0.00
【サービス業(他に分類されない)計】	8	113,800,000	152	1,969,230,000	3.51	155.08	925	8,902,564,500	3.18	92.56	0	0	4	21,052,044	1.01	76.67
分類不能の産業	0	0	0	0	0.00	-	0	0	0.00	-	0	0	0	0	0.00	-
【分類不能の産業計】	0	0	0	0	0.00	-	0	0	0.00	-	0	0	0	0	0.00	-
☆☆ 総合計 ☆☆	280	4,658,690,000	3,472	56,113,363,000	100.00	124.36	21,687	279,660,418,454	100.00	94.93	17	85,431,185	212	2,075,121,040	100.00	239.72

2024年1月

☆☆ 承諾金額別 保証利用状況 ☆☆

(単位：円，%)

	保証承諾						保証債務残高				代位弁済(元利)					
	当月		当年度累計				当年度累計				当月		当年度累計			
	件数	金額	件数	金額	金額構成比	金額前年比	件数	金額	金額構成比	金額前年比	件数	金額	件数	金額	金額構成比	金額前年比
0万円超～30万円	0	0	2	451,000	0.00	155.52	6	1,345,663	0.00	168.17	0	0	0	0	0.00	-
30万円超～50万円	0	0	8	3,883,000	0.01	194.15	33	10,166,700	0.00	96.28	0	0	2	986,758	0.05	-
50万円超～100万円	6	6,000,000	104	100,008,000	0.18	95.59	560	361,182,300	0.13	90.55	0	0	4	2,920,827	0.14	129.33
100万円超～150万円	8	12,000,000	89	126,475,000	0.23	132.04	373	362,061,550	0.13	104.51	0	0	4	4,020,147	0.19	220.64
150万円超～200万円	15	29,020,000	219	429,174,000	0.76	118.54	1,066	1,448,420,213	0.52	98.17	1	462,648	5	5,237,490	0.25	66.26
200万円超～250万円	12	28,642,000	90	214,672,000	0.38	131.26	293	493,672,600	0.18	118.98	0	0	2	2,530,904	0.12	35.72
250万円超～300万円	26	77,600,000	322	957,804,500	1.71	111.08	1,956	4,062,877,959	1.45	89.55	5	10,982,463	29	61,334,313	2.96	174.97
300万円超～400万円	12	45,850,000	175	658,632,000	1.17	136.18	838	2,196,215,700	0.79	102.64	1	4,008,767	14	40,676,631	1.96	200.18
400万円超～500万円	25	124,200,000	380	1,870,878,000	3.33	109.66	2,804	9,728,589,700	3.48	89.47	2	7,091,754	31	117,239,045	5.65	87.89
500万円超～600万円	5	29,180,000	96	560,953,000	1.00	99.37	585	2,417,454,900	0.86	96.94	1	4,330,177	7	29,057,447	1.40	73.07
600万円超～700万円	10	69,128,000	106	725,240,000	1.29	153.50	511	2,484,096,000	0.89	104.81	0	0	3	11,433,370	0.55	64.27
700万円超～800万円	10	77,758,000	87	677,995,000	1.21	155.07	424	2,452,247,500	0.88	103.70	1	4,960,902	5	21,735,782	1.05	65.68
800万円超～900万円	4	35,050,000	39	339,088,000	0.60	99.47	190	1,154,835,400	0.41	100.43	0	0	8	60,080,786	2.90	1423.89
900万円超～10百万円	35	346,959,000	397	3,956,579,000	7.05	130.77	3,037	23,959,732,200	8.57	86.92	4	19,578,471	31	223,549,336	10.77	232.27
10百万円超～15百万円	16	212,689,000	246	3,349,236,000	5.97	153.90	1,346	14,199,521,966	5.08	96.55	0	0	14	140,858,736	6.79	182.61
15百万円超～20百万円	22	428,579,000	276	5,339,718,000	9.52	82.34	2,424	39,078,776,311	13.97	91.36	2	34,016,003	11	177,879,604	8.57	172.65
20百万円超～25百万円	10	237,900,000	95	2,235,549,000	3.98	119.39	418	7,616,637,200	2.72	107.06	0	0	5	80,343,096	3.87	717.05
25百万円超～30百万円	22	638,048,000	241	7,072,378,000	12.60	142.06	2,090	50,978,274,842	18.23	80.66	0	0	19	449,580,973	21.67	218.58
30百万円超～35百万円	3	98,617,000	40	1,348,919,000	2.40	97.23	173	4,409,598,200	1.58	109.95	0	0	4	112,083,871	5.40	570.63
35百万円超～5千万円	25	1,110,717,000	277	12,269,452,500	21.87	119.90	1,699	60,221,617,295	21.53	93.28	0	0	10	324,816,305	15.65	649.63
5千万円超～6千万円	6	347,029,000	59	3,448,779,000	6.15	73.31	469	25,582,147,255	9.15	106.05	0	0	3	151,217,811	7.29	-
6千万円超～7千万円	1	70,000,000	23	1,532,497,000	2.73	186.48	61	3,256,880,000	1.16	153.79	0	0	0	0	0.00	-
7千万円超～8千万円	3	233,724,000	59	4,682,402,000	8.34	125.01	282	18,555,582,000	6.64	121.15	0	0	1	57,537,808	2.77	-
8千万円超～1.0億円	4	400,000,000	41	4,082,600,000	7.28	4173.75	45	4,090,866,000	1.46	1255.58	0	0	0	0	0.00	-
1.0億円超～1.2億円	0	0	0	0	0.00	-	0	0	0.00	-	0	0	0	0	0.00	-
1.2億円超～1.5億円	0	0	1	130,000,000	0.23	-	2	148,039,000	0.05	820.66	0	0	0	0	0.00	-
1.5億円超～2.0億円	0	0	0	0	0.00	-	2	389,580,000	0.14	194.79	0	0	0	0	0.00	-
2.0億円超	0	0	0	0	0.00	-	0	0	0.00	-	0	0	0	0	0.00	-
☆☆ 総合計 ☆☆	280	4,658,690,000	3,472	56,113,363,000	100.00	124.36	21,687	279,660,418,454	100.00	94.93	17	85,431,185	212	2,075,121,040	100.00	239.72

2024年1月

☆☆ 保証期間別 保証利用状況 ☆☆

(単位：円，%)

	保証承諾						保証債務残高				代位弁済(元利)					
	当月		当年度累計				当年度累計				当月		当年度累計			
	件数	金額	件数	金額	金額構成比	金額前年比	件数	金額	金額構成比	金額前年比	件数	金額	件数	金額	金額構成比	金額前年比
3ヶ月以内	0	0	5	17,000,000	0.03	113.33	9	43,059,100	0.02	137.12	0	0	0	0	0.00	-
3ヶ月超～6ヶ月以内	1	6,000,000	24	225,583,000	0.40	328.40	37	424,105,256	0.15	128.07	1	3,011,178	1	3,011,178	0.15	59.44
6ヶ月超～1ヶ年以内	17	281,200,000	194	2,695,841,000	4.80	108.34	290	3,965,365,000	1.42	97.55	0	0	6	64,913,077	3.13	-
1ヶ年超～2ヶ年以内	5	31,500,000	47	352,989,000	0.63	134.19	95	893,984,237	0.32	132.42	0	0	1	19,537,390	0.94	210.80
2ヶ年超～3ヶ年以内	7	18,500,000	96	1,141,940,000	2.04	223.68	366	2,385,289,600	0.85	47.00	0	0	2	7,914,223	0.38	115.00
3ヶ年超～4ヶ年以内	1	4,000,000	35	295,700,000	0.53	306.13	173	622,565,000	0.22	50.51	0	0	1	138,130	0.01	-
4ヶ年超～5ヶ年以内	42	544,928,000	539	5,131,327,000	9.14	134.22	3,116	15,517,747,350	5.55	84.36	5	6,787,917	45	185,867,443	8.96	270.92
5ヶ年超～6ヶ年以内	10	67,660,000	143	1,061,718,000	1.89	102.05	1,500	5,902,671,800	2.11	74.26	0	0	17	133,157,200	6.42	319.68
6ヶ年超～7ヶ年以内	66	707,600,000	765	9,118,805,000	16.25	243.11	2,430	19,375,133,800	6.93	128.31	1	4,521,276	20	106,278,595	5.12	248.70
7ヶ年超～8ヶ年以内	6	83,146,000	61	1,066,653,000	1.90	253.71	713	8,195,451,500	2.93	83.48	0	0	5	70,983,135	3.42	973.89
8ヶ年超～9ヶ年以内	2	9,500,000	20	367,600,000	0.66	80.59	235	2,428,691,400	0.87	89.46	0	0	3	31,690,326	1.53	1895.61
9ヶ年超～10ヶ年以内	121	2,831,656,000	1,512	33,912,787,000	60.44	106.00	12,581	217,314,953,242	77.71	95.73	10	71,110,814	109	1,421,162,557	68.49	208.24
10ヶ年超～15ヶ年以内	2	73,000,000	17	396,820,000	0.71	348.09	87	1,251,285,316	0.45	113.82	0	0	1	1,318,932	0.06	-
15ヶ年超	0	0	14	328,600,000	0.59	395.90	55	1,340,115,853	0.48	119.43	0	0	1	29,148,854	1.40	-
☆☆ 総合計 ☆☆	280	4,658,690,000	3,472	56,113,363,000	100.00	124.36	21,687	279,660,418,454	100.00	94.93	17	85,431,185	212	2,075,121,040	100.00	239.72

2024年1月

☆☆ 資金使途別 保証利用状況 ☆☆

(単位：円，%)

	保証承諾						保証債務残高				代位弁済（元利）					
	当月		当年度累計				当年度累計				当月		当年度累計			
	件数	金額	件数	金額	金額構成比	金額前年比	件数	金額	金額構成比	金額前年比	件数	金額	件数	金額	金額構成比	金額前年比
運転	239	4,314,590,000	3,048	52,718,855,000	93.95	123.73	20,124	270,332,436,348	96.66	94.44	17	85,431,185	200	1,993,465,943	96.07	234.39
設備	13	81,300,000	196	1,174,445,000	2.09	108.85	817	4,251,724,614	1.52	106.00	0	0	4	36,004,362	1.74	360.27
運転・設備	28	262,800,000	228	2,220,063,000	3.96	154.53	746	5,076,257,492	1.82	117.00	0	0	8	45,650,735	2.20	882.12
☆☆ 総合計 ☆☆	280	4,658,690,000	3,472	56,113,363,000	100.00	124.36	21,687	279,660,418,454	100.00	94.93	17	85,431,185	212	2,075,121,040	100.00	239.72