

各種保証利用状況

2026年3月

[保証の推移](#)

[事業概況](#)

[金融機関別](#)

[代理貸付別](#)

[協会制度群別](#)

[地区別](#)

[業種別](#)

[承諾金額別](#)

[保証期間別](#)

[資金使途別](#)

香川県信用保証協会

保 証 の 推 移

(1) 保証状況

(単位：千円、%)

項目	区分	3月中				2025年度中			
		件数	金額	対前年比		件数	金額	対前年比	
				件数	金額			件数	金額
保証承諾		361	5,462,781	103.14	107.76	3,245	44,834,700	91.28	94.40
保証債務残高						22,141	251,022,578	101.05	94.50
代位弁済(元利)		25	300,926	67.57	77.69	352	3,307,833	100.86	94.89

(2) 月別推移表

保証承諾

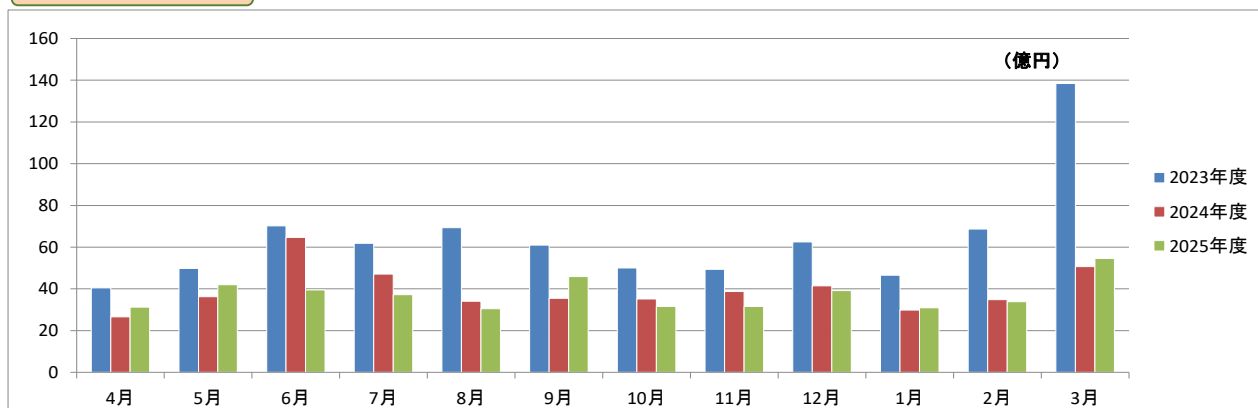

保証債務残高

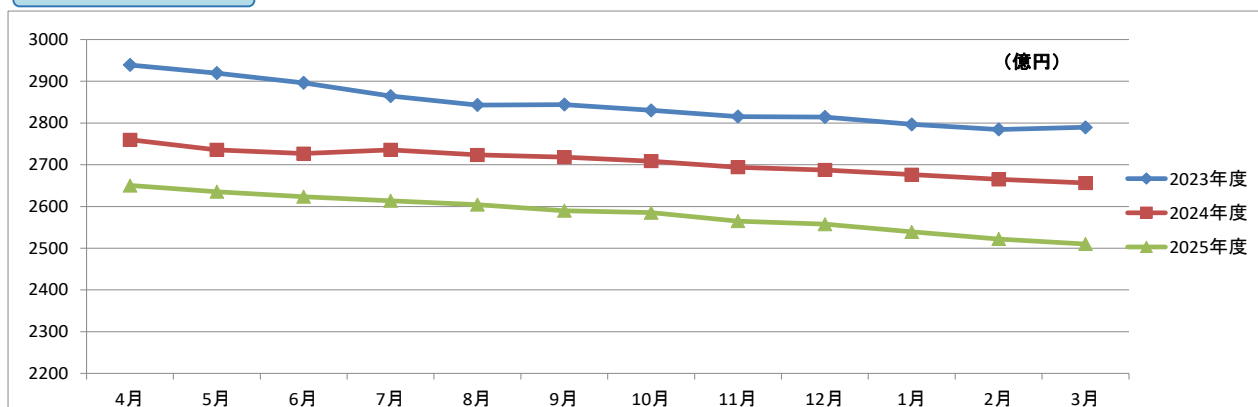

代位弁済

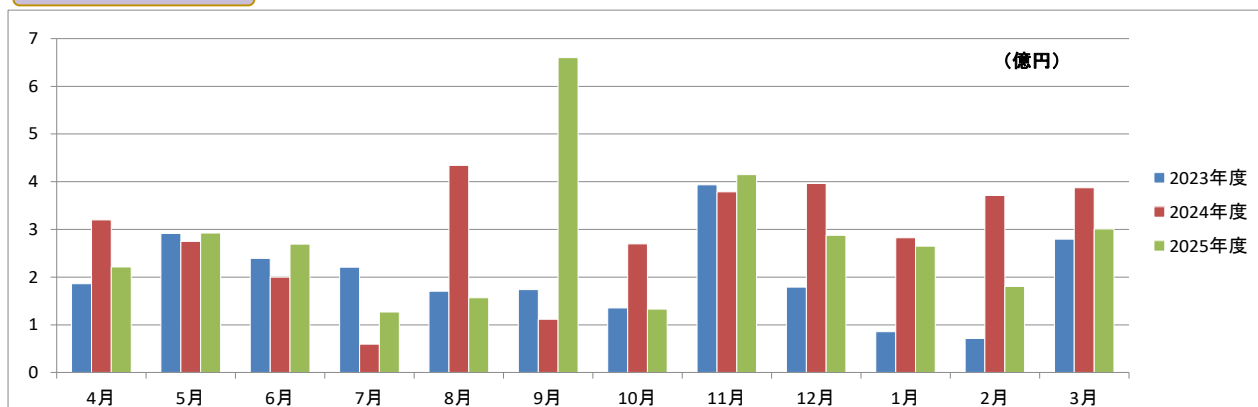

事業概況

2026年3月31日現在

(単位:円, %)

当 月 中		項 目		当 月 末		
件 数	金 額			件 数	金 額	前年同月比
/	/	保証 申込	期 首 繰 越 (A)	41	444,370,000	/
392	5,852,424,000		本 年 度 中 (B)	3,326	46,252,312,500	95.11
0	0		拒 絶 (C)	1	5,000,000	
6	83,500,000		申 込 取 消 (D)	49	704,950,000	71.41
/	400,000		査 定 減 額 (E)	/	143,500,000	79.32
/	/		調 査 中 (F)	72	1,008,533,000	226.96
/	/	保証 承諾	期 首 繰 越 (G)	22,098	268,401,536,861	/
361	5,462,781,000		本 年 度 中 (H)	3,245	44,834,699,500	94.40
8	263,000,000		保 証 後 取 消 (I)	80	1,371,851,500	100.66
219	5,291,061,852		償 還 (J)	2,582	54,458,781,735	89.72
25	299,933,416		代 位 弁 済 (元 金) (K)	352	3,294,107,702	94.82
/	/		貸 付 報 告 未 着 (L)	188	3,088,917,000	111.37
/	/		保 証 債 務 残 高 (M)	22,141	251,022,578,424	94.50
/	/	代 位 弁 済	期 首 繰 越 (N)	248	1,128,046,383	/
25	299,933,416		本 年 度 中 元 金	352	3,294,107,702	94.82
/	992,520		本 年 度 中 利 息	/	13,725,226	115.03
25	300,925,936		本 年 度 中 計 (O)	352	3,307,832,928	94.89
2	15,948,054		回 収 (P)	6	37,414,726	95.02
364	3,526,322,342		償 却 (Q)	364	3,526,322,342	120.85
/	/		求 償 権 残 高 (R)	230	872,142,243	77.31

2026年3月

☆☆ 金融機関別 保証利用状況 ☆☆

(単位：円、%)

	保 証 承 諾						保 証 債 務 残 高				代 位 弁 済 (元 利)					
	当 月		当 年 度 累 計				当 年 度 累 計				当 月		当 年 度 累 計			
	件数	金 額	件数	金 額	金額構成比	金額前年比	件数	金 額	金額構成比	金額前年比	件数	金 額	件数	金 額	金額構成比	金額前年比
みずほ銀行	0	0	0	0	0.00	0.00	4	57,064,800	0.02	75.99	0	0	0	0	0.00	-
三菱UFJ銀行	0	0	0	0	0.00	-	2	7,446,000	0.00	84.54	0	0	0	0	0.00	-
三井住友銀行	0	0	1	50,000,000	0.11	-	2	61,551,000	0.02	354.11	0	0	0	0	0.00	-
りそな銀行	0	0	0	0	0.00	-	1	80,000,000	0.03	100.00	0	0	0	0	0.00	-
中国銀行	14	292,300,000	183	3,513,629,000	7.84	109.96	1,553	25,251,477,110	10.06	94.92	0	0	20	140,889,984	4.26	49.67
阿波銀行	4	182,500,000	16	586,400,000	1.31	38.13	264	6,873,377,076	2.74	90.64	3	60,433,774	3	60,433,774	1.83	-
百十四銀行	111	1,691,229,000	894	14,315,745,000	31.93	83.54	6,868	90,473,377,218	36.04	93.68	10	169,010,674	78	864,534,313	26.14	101.12
伊予銀行	1	5,000,000	20	346,300,000	0.77	73.89	220	4,198,253,000	1.67	90.29	0	0	6	149,710,152	4.53	289.11
四国銀行	3	32,900,000	57	764,790,000	1.71	64.02	428	5,567,268,000	2.22	94.70	0	0	1	412,428	0.01	0.23
徳島大正銀行	1	20,000,000	14	438,500,000	0.98	119.81	108	2,014,722,050	0.80	101.74	0	0	1	9,046,273	0.27	-
香川銀行	89	1,589,510,000	846	12,602,224,000	28.11	109.65	5,334	56,200,713,700	22.39	97.35	2	1,743,681	77	561,698,922	16.98	81.21
愛媛銀行	0	0	21	347,500,000	0.78	64.99	178	1,515,424,400	0.60	84.03	0	0	5	15,378,398	0.46	236.38
高知銀行	1	50,000,000	3	78,236,000	0.17	51.03	55	785,880,500	0.31	86.05	0	0	1	4,317,025	0.13	20.87
おかやま信用金庫	0	0	1	22,000,000	0.05	-	4	41,432,000	0.02	125.37	0	0	0	0	0.00	-
高松信用金庫	59	765,792,000	645	6,414,456,500	14.31	92.79	4,011	31,822,015,792	12.68	94.33	7	44,484,769	86	764,653,028	23.12	123.05
観音寺信用金庫	51	717,280,000	324	3,809,349,000	8.50	111.47	2,033	20,589,380,978	8.20	91.45	0	0	37	506,960,033	15.33	89.80
商工組合中央金庫	0	0	3	49,600,000	0.11	442.86	15	103,776,000	0.04	114.00	0	0	0	0	0.00	0.00
朝銀西信用組合	0	0	1	4,000,000	0.01	17.86	7	33,754,600	0.01	102.69	0	0	0	0	0.00	-
香川県信用組合	27	116,270,000	216	1,491,970,000	3.33	142.01	1,054	5,345,664,200	2.13	100.54	3	25,253,038	37	229,798,598	6.95	112.76
☆☆ 総 合 計 ☆☆	361	5,462,781,000	3,245	44,834,699,500	100.00	94.40	22,141	251,022,578,424	100.00	94.50	25	300,925,936	352	3,307,832,928	100.00	94.89

2026年3月

☆☆ 代理貸付別 保証利用状況 ☆☆

(単位：円, %)

	保証承諾						保証債務残高				代位弁済(元利)					
	当月		当年度累計				当年度累計				当月		当年度累計			
	件数	金額	件数	金額	金額構成比	金額前年比	件数	金額	金額構成比	金額前年比	件数	金額	件数	金額	金額構成比	金額前年比
直貸	361	5,462,781,000	3,245	44,834,699,500	100.00	94.40	22,141	251,022,578,424	100.00	94.50	25	300,925,936	352	3,307,832,928	100.00	94.89
☆☆ 総合計 ☆☆	361	5,462,781,000	3,245	44,834,699,500	100.00	94.40	22,141	251,022,578,424	100.00	94.50	25	300,925,936	352	3,307,832,928	100.00	94.89

2026年3月

☆☆ 協会制度群別 保証利用状況 ☆☆

(単位：円、%)

	保 証 承 諾						保 証 債 務 残 高				代 位 弁 済 (元 利)					
	当 月		当 年 度 累 計				当 年 度 累 計				当 月		当 年 度 累 計			
	件数	金 額	件数	金 額	金額構成比	金額前年比	件数	金 額	金額構成比	金額前年比	件数	金 額	件数	金 額	金額構成比	金額前年比
普通保証	56	1,207,105,000	561	9,907,686,000	22.10	65.82	2,522	30,217,674,050	12.04	97.51	2	24,812,213	55	450,951,385	13.63	128.86
【普通保証計】	56	1,207,105,000	561	9,907,686,000	22.10	65.82	2,522	30,217,674,050	12.04	97.51	2	24,812,213	55	450,951,385	13.63	128.86
改善サポート	0	0	0	0	0.00	-	13	98,841,808	0.04	99.18	0	0	0	0	0.00	0.00
改善サポ感染	0	0	0	0	0.00	0.00	7	294,058,000	0.12	186.09	0	0	0	0	0.00	0.00
改善サポ経再	0	0	2	89,520,000	0.20	-	2	89,520,000	0.04	-	0	0	0	0	0.00	-
特定社債	0	0	1	24,000,000	0.05	60.00	4	99,200,000	0.04	107.83	0	0	0	0	0.00	-
流動資産担保	2	80,000,000	6	392,000,000	0.87	100.00	5	368,000,000	0.15	109.52	0	0	0	0	0.00	-
経営力強化	0	0	0	0	0.00	-	11	86,721,000	0.03	57.29	0	0	0	0	0.00	-
経営力強化2	0	0	2	27,850,000	0.06	56.15	7	72,014,000	0.03	146.83	0	0	0	0	0.00	-
金融安定化	0	0	0	0	0.00	-	1	14,022,000	0.01	100.00	0	0	0	0	0.00	-
全国緊急	0	0	0	0	0.00	-	32	228,334,000	0.09	88.85	0	0	3	15,419,936	0.47	26.16
条変改善借換	0	0	0	0	0.00	-	2	21,156,000	0.01	96.08	0	0	0	0	0.00	-
財務型	0	0	1	20,000,000	0.04	100.00	3	39,928,000	0.02	129.33	0	0	0	0	0.00	-
危機関連	0	0	0	0	0.00	-	3	22,350,000	0.01	98.63	0	0	0	0	0.00	-
伴走特別	0	0	0	0	0.00	0.00	94	2,392,493,500	0.95	91.37	0	0	4	59,836,521	1.81	-
国補助選択型	6	146,460,000	18	371,360,000	0.83	73.59	38	477,306,500	0.19	105.10	0	0	0	0	0.00	-
協調特別	22	455,000,000	319	7,004,029,000	15.62	3891.13	294	5,918,467,800	2.36	59903.52	0	0	0	0	0.00	-
カードローン	0	0	8	63,000,000	0.14	118.87	13	93,000,000	0.04	95.88	0	0	0	0	0.00	-
手形貸付根	6	83,000,000	32	432,500,000	0.96	88.45	36	508,934,000	0.20	95.57	0	0	0	0	0.00	-
当座貸越根	1	3,000,000	20	253,000,000	0.56	116.32	27	370,155,478	0.15	109.34	0	0	0	0	0.00	-
長期経営資金	0	0	0	0	0.00	-	1	17,564,000	0.01	100.00	0	0	0	0	0.00	-
グローアップ	1	5,000,000	13	48,500,000	0.11	79.77	17	62,500,000	0.02	92.59	0	0	0	0	0.00	-
経営サポート	0	0	0	0	0.00	-	0	0	0.00	0.00	0	0	0	0	0.00	0.00
パワーアップ	0	0	0	0	0.00	-	35	357,584,200	0.14	59.54	0	0	0	0	0.00	-
コラボさめき	0	0	0	0	0.00	-	3	31,873,000	0.01	64.93	0	0	0	0	0.00	0.00
ステップアップ	0	0	0	0	0.00	-	262	381,302,700	0.15	64.00	0	0	12	27,591,854	0.83	54.93
経営安定関連	1	25,000,000	8	295,659,000	0.66	78.71	114	1,977,695,400	0.79	92.40	0	0	6	101,548,019	3.07	152.71
創業関連	12	46,730,000	71	297,690,000	0.66	109.51	197	643,981,400	0.26	126.89	0	0	2	3,316,654	0.10	62.79
小口零細企業	0	0	0	0	0.00	0.00	4	26,820,000	0.01	81.50	0	0	0	0	0.00	-
ニューアシスト	0	0	0	0	0.00	-	18	57,507,000	0.02	70.72	0	0	0	0	0.00	0.00
アシストS	0	0	0	0	0.00	-	3	6,037,000	0.00	61.57	0	0	0	0	0.00	-
インバウンド	0	0	0	0	0.00	-	2	11,530,000	0.00	74.59	0	0	0	0	0.00	-
SSS	0	0	1	35,000,000	0.08	-	1	32,080,000	0.01	-	0	0	0	0	0.00	-
【協会制度保証計】	51	844,190,000	502	9,354,108,000	20.86	257.01	1,249	14,800,976,786	5.90	157.39	0	0	27	207,712,984	6.28	66.78
経安長期	140	1,671,310,000	1,369	15,178,003,000	33.85	84.42	4,005	31,465,756,100	12.54	126.45	0	0	47	237,647,191	7.18	121.57
経安短期	20	139,080,000	155	1,064,207,000	2.37	117.03	139	921,403,000	0.37	108.19	1	2,499,134	4	13,663,090	0.41	105.49
経営活性化	6	33,042,000	33	232,802,000	0.52	284.44	58	355,263,000	0.14	185.59	0	0	0	0	0.00	0.00
県ベンチャー	0	0	2	50,000,000	0.11	-	5	64,903,000	0.03	296.39	0	0	0	0	0.00	-

2026年3月

☆☆ 協会制度群別 保証利用状況 ☆☆

(単位：円、%)

	保証承諾						保証債務残高				代位弁済(元利)					
	当月		当年度累計				当年度累計				当月		当年度累計			
	件数	金額	件数	金額	金額構成比	金額前年比	件数	金額	金額構成比	金額前年比	件数	金額	件数	金額	金額構成比	金額前年比
新規創業一般	11	38,390,000	132	582,230,000	1.30	94.36	633	1,937,964,000	0.77	111.05	0	0	7	18,470,608	0.56	48.27
県環境保全施設	0	0	0	0	0.00	-	2	2,018,000	0.00	89.53	0	0	0	0	0.00	-
県新事業進出	0	0	1	20,000,000	0.04	102.56	10	53,201,000	0.02	127.30	0	0	0	0	0.00	-
経済変動対策	38	631,900,000	165	2,591,283,000	5.78	96.78	932	9,423,479,202	3.75	103.44	6	26,937,775	34	324,582,533	9.81	69.60
県再生支援	2	19,754,000	5	78,328,000	0.17	78.33	32	386,571,000	0.15	91.29	0	0	1	11,756,755	0.36	15.37
県小口零細	0	0	3	4,000,000	0.01	20.81	22	50,761,600	0.02	84.22	0	0	0	0	0.00	0.00
新規創業開業	0	0	0	0	0.00	-	8	16,794,000	0.01	74.01	0	0	0	0	0.00	-
緊急経営改善	0	0	0	0	0.00	-	4	6,074,000	0.00	99.41	0	0	0	0	0.00	-
県16年災害	0	0	0	0	0.00	-	1	1,819,000	0.00	95.79	0	0	0	0	0.00	-
県セーフティ	0	0	0	0	0.00	-	2	9,571,000	0.00	79.17	0	0	1	1,664,061	0.05	-
県熊本地震	0	0	0	0	0.00	-	1	2,000,000	0.00	40.00	0	0	0	0	0.00	-
県危機関連融資	0	0	0	0	0.00	-	363	9,886,269,000	3.94	81.30	1	25,119,853	6	125,810,860	3.80	55.39
新型コロナ資金	0	0	0	0	0.00	-	7,772	78,885,828,600	31.43	79.20	5	44,537,495	85	691,368,431	20.90	59.36
県伴走特別	0	0	0	0	0.00	-	1,244	21,684,332,700	8.64	88.50	3	62,062,667	26	351,104,069	10.61	148.85
県伴走支援	0	0	0	0	0.00	0.00	1,952	44,724,142,786	17.82	90.30	5	113,041,605	48	859,226,666	25.98	227.10
新規創業経保免	1	2,000,000	9	51,360,000	0.11	82.18	18	114,559,000	0.05	155.90	0	0	0	0	0.00	-
子育て応援	0	0	4	79,900,000	0.18	39.75	16	234,443,000	0.09	156.23	0	0	0	0	0.00	-
県BCP	0	0	1	14,000,000	0.03	-	1	12,497,000	0.00	-	0	0	0	0	0.00	-
県協調特別	34	866,010,000	265	5,453,662,500	12.16	-	233	4,503,177,800	1.79	-	0	0	0	0	0.00	-
県承継特別	0	0	1	35,000,000	0.08	-	1	35,000,000	0.01	-	0	0	0	0	0.00	-
【県制度融資保証計】	252	3,401,486,000	2,145	25,434,775,500	56.73	89.37	17,454	204,777,827,788	81.58	91.67	21	274,198,529	259	2,635,294,264	79.67	93.61
県・市町小口	2	10,000,000	35	131,130,000	0.29	44.81	904	1,206,076,800	0.48	67.76	2	1,915,194	11	13,874,295	0.42	169.06
【県・市町協調制度計】	2	10,000,000	35	131,130,000	0.29	44.81	904	1,206,076,800	0.48	67.76	2	1,915,194	11	13,874,295	0.42	169.06
丸亀市創業支援	0	0	2	7,000,000	0.02	116.67	12	20,023,000	0.01	118.97	0	0	0	0	0.00	0.00
丸亀市団扇工業	0	0	0	0	0.00	0.00	0	0	0.00	0.00	0	0	0	0	0.00	-
【市制度融資保証計】	0	0	2	7,000,000	0.02	13.73	12	20,023,000	0.01	32.38	0	0	0	0	0.00	0.00
☆☆ 総合計 ☆☆	361	5,462,781,000	3,245	44,834,699,500	100.00	94.40	22,141	251,022,578,424	100.00	94.50	25	300,925,936	352	3,307,832,928	100.00	94.89

2026年3月

☆☆ 地区別 保証利用状況 ☆☆

(単位：円、%)

	保 証 承 諾						保 証 債 務 残 高				代 位 弁 済 (元 利)					
	当 月		当 年 度 累 計				当 年 度 累 計				当 月		当 年 度 累 計			
	件数	金 額	件数	金 額	金額構成比	金額前年比	件数	金 額	金額構成比	金額前年比	件数	金 額	件数	金 額	金額構成比	金額前年比
高松市	168	2,167,196,000	1,542	20,802,378,500	46.40	85.43	10,234	116,040,455,260	46.23	95.42	16	136,351,622	204	1,847,708,237	55.86	132.91
丸亀市	39	578,390,000	360	4,984,638,000	11.12	105.44	2,405	26,073,440,500	10.39	93.23	0	0	34	483,138,955	14.61	149.02
坂出市	13	152,500,000	146	2,173,040,000	4.85	97.93	1,161	15,092,174,400	6.01	92.69	0	0	14	156,552,386	4.73	78.26
普通寺市	10	306,400,000	86	1,294,479,000	2.89	86.86	684	7,337,676,476	2.92	93.92	0	0	6	41,090,732	1.24	29.07
観音寺市	37	556,505,000	231	3,039,939,000	6.78	119.75	1,469	16,130,473,200	6.43	94.01	0	0	17	175,211,183	5.30	97.54
さぬき市	7	153,000,000	114	1,752,611,000	3.91	114.76	865	9,668,359,442	3.85	95.63	0	0	9	42,033,318	1.27	23.27
東かがわ市	6	196,000,000	83	1,512,350,000	3.37	98.58	569	7,017,391,886	2.80	93.03	0	0	5	22,850,766	0.69	39.54
三豊市	26	520,980,000	219	3,071,164,000	6.85	111.74	1,530	17,150,463,632	6.83	92.21	7	161,634,355	36	435,956,916	13.18	82.22
小豆郡 土庄町	4	72,500,000	41	591,770,000	1.32	92.94	328	3,500,017,300	1.39	96.52	0	0	0	0	0.00	0.00
小豆郡 小豆島町	6	86,200,000	55	878,700,000	1.96	102.18	448	5,317,839,400	2.12	96.10	0	0	1	5,858,742	0.18	105.06
木田郡 三木町	15	202,400,000	87	1,166,960,000	2.60	93.86	555	6,296,603,400	2.51	97.57	2	2,939,959	5	27,138,257	0.82	21.23
香川郡 直島町	1	10,000,000	5	49,400,000	0.11	22.52	57	747,958,000	0.30	92.67	0	0	0	0	0.00	-
綾歌郡 宇多津町	3	90,000,000	68	826,333,000	1.84	105.15	396	4,098,561,478	1.63	95.23	0	0	5	19,071,933	0.58	133.64
綾歌郡 綾川町	3	100,000,000	65	878,490,000	1.96	84.95	496	5,467,871,250	2.18	91.39	0	0	3	7,002,209	0.21	-
仲多度郡 琴平町	4	40,810,000	36	351,630,000	0.78	137.57	232	3,115,298,600	1.24	93.88	0	0	1	412,428	0.01	0.83
仲多度郡 多度津町	14	154,400,000	60	954,137,000	2.13	119.16	440	5,190,823,500	2.07	93.57	0	0	7	31,078,021	0.94	27.93
仲多度郡 まんのう町	5	75,500,000	47	506,680,000	1.13	96.33	272	2,777,170,700	1.11	93.34	0	0	5	12,728,845	0.38	12.07
☆☆ 総 合 計 ☆☆	361	5,462,781,000	3,245	44,834,699,500	100.00	94.40	22,141	251,022,578,424	100.00	94.50	25	300,925,936	352	3,307,832,928	100.00	94.89

2026年3月

☆☆ 業種別 保証利用状況 ☆☆

(単位：円、%)

	保証承諾						保証債務残高				代位弁済(元利)					
	当月		当年度累計				当年度累計				当月		当年度累計			
	件数	金額	件数	金額	金額構成比	金額前年比	件数	金額	金額構成比	金額前年比	件数	金額	件数	金額	金額構成比	金額前年比
農業	0	0	2	8,000,000	0.02	20.83	26	64,684,000	0.03	87.35	0	0	0	0	0.00	-
林業	0	0	0	0	0.00	-	1	19,864,000	0.01	82.06	0	0	0	0	0.00	-
【農業、林業計】	0	0	2	8,000,000	0.02	20.83	27	84,548,000	0.03	86.05	0	0	0	0	0.00	-
水産養殖業	0	0	0	0	0.00	-	0	0	0.00	-	0	0	0	0	0.00	-
【漁業計】	0	0	0	0	0.00	-	0	0	0.00	-	0	0	0	0	0.00	-
鉱業、採石業、砂利採取業	0	0	0	0	0.00	0.00	39	743,963,000	0.30	89.81	0	0	0	0	0.00	-
【鉱業・採石業・砂利採取業計】	0	0	0	0	0.00	0.00	39	743,963,000	0.30	89.81	0	0	0	0	0.00	-
総合工事業	26	423,890,000	274	4,579,460,000	10.21	73.09	1,818	25,768,439,050	10.27	91.32	0	0	45	672,521,618	20.33	179.73
職別工事業(設備工事業を除く)	44	631,154,000	434	4,844,828,000	10.81	102.60	2,604	24,460,396,300	9.74	96.19	1	4,847,030	53	178,755,678	5.40	39.08
設備工事業	28	191,080,000	203	2,231,325,000	4.98	123.43	1,292	11,412,976,200	4.55	95.62	0	0	21	164,713,184	4.98	139.52
【建設業計】	98	1,246,124,000	911	11,655,613,000	26.00	91.09	5,714	61,641,811,550	24.56	93.99	1	4,847,030	119	1,015,990,480	30.71	106.98
食料品製造業	9	134,900,000	62	1,107,990,000	2.47	85.79	512	7,907,838,808	3.15	93.74	7	161,634,355	11	174,051,156	5.26	522.81
飲料・たばこ・飼料製造業	0	0	5	126,000,000	0.28	124.75	26	632,954,000	0.25	101.01	0	0	0	0	0.00	-
繊維工業	0	0	17	309,800,000	0.69	61.54	183	2,381,249,600	0.95	92.75	0	0	1	3,515,677	0.11	6.16
木材・木製品製造業(家具を除く)	0	0	3	31,000,000	0.07	29.25	53	875,552,000	0.35	84.57	0	0	1	4,708,475	0.14	-
家具・装備品製造業	3	35,000,000	23	266,120,000	0.59	248.65	135	1,405,983,600	0.56	92.39	0	0	3	19,259,621	0.58	65.34
パルプ・紙・紙加工品製造業	0	0	4	202,600,000	0.45	240.22	45	757,417,100	0.30	99.13	0	0	0	0	0.00	0.00
印刷・同関連業	0	0	23	489,700,000	1.09	178.55	187	2,824,066,700	1.13	94.03	0	0	0	0	0.00	-
化学工業	1	80,000,000	5	288,000,000	0.64	147.69	27	684,674,000	0.27	105.67	0	0	0	0	0.00	-
石油製品・石炭製品製造業	0	0	0	0	0.00	-	1	15,190,000	0.01	100.00	0	0	0	0	0.00	-
プラスチック製品製造業(別掲を除く)	3	42,000,000	11	190,900,000	0.43	143.00	106	1,701,455,000	0.68	89.37	0	0	4	149,237,946	4.51	-
ゴム製品製造業	0	0	3	58,000,000	0.13	-	13	217,509,000	0.09	108.11	0	0	0	0	0.00	-
なめし革・同製品・毛皮製造業	0	0	7	86,200,000	0.19	153.93	44	552,633,000	0.22	91.12	0	0	0	0	0.00	-
窯業・土石製品製造業	2	30,000,000	29	414,995,000	0.93	88.49	202	2,579,601,300	1.03	92.47	0	0	4	10,511,404	0.32	-
鉄鋼業	0	0	3	83,000,000	0.19	88.96	25	519,094,000	0.21	80.37	0	0	4	101,178,322	3.06	-
非鉄金属製造業	0	0	0	0	0.00	-	2	16,460,000	0.01	70.20	0	0	0	0	0.00	-
金属製品製造業	11	382,000,000	60	1,488,300,000	3.32	157.89	443	6,898,914,200	2.75	95.10	0	0	5	25,664,648	0.78	14.72
はん用機械器具製造業	0	0	11	131,780,000	0.29	34.24	96	1,685,968,000	0.67	90.53	0	0	0	0	0.00	-
生産用機械器具製造業	3	12,500,000	23	429,600,000	0.96	60.36	258	3,987,559,100	1.59	91.28	0	0	0	0	0.00	0.00
業務用機械器具製造業	0	0	4	18,500,000	0.04	41.11	28	435,991,000	0.17	89.06	0	0	0	0	0.00	-
電子部品・デバイス・電子回路製造業	0	0	2	100,000,000	0.22	70.67	29	741,825,000	0.30	100.09	0	0	0	0	0.00	-
電気機械器具製造業	0	0	9	358,000,000	0.80	49.88	105	2,164,090,000	0.86	98.08	0	0	2	30,744,652	0.93	-
情報通信機械器具製造業	0	0	2	8,000,000	0.02	-	2	4,220,000	0.00	189.41	0	0	0	0	0.00	-
輸送用機械器具製造業	1	10,000,000	8	81,836,000	0.18	20.15	54	1,165,868,000	0.46	92.57	0	0	0	0	0.00	-
その他の製造業	4	71,000,000	12	138,000,000	0.31	36.70	151	2,225,191,210	0.89	86.30	0	0	2	7,286,940	0.22	9.85
【製造業計】	37	797,400,000	326	6,408,321,000	14.29	89.75	2,727	42,381,304,618	16.88	93.04	7	161,634,355	37	526,158,841	15.91	100.17
電気業	5	59,560,000	20	512,360,000	1.14	979.66	48	694,563,800	0.28	273.68	0	0	0	0	0.00	-
水道業	0	0	0	0	0.00	-	1	429,000	0.00	8.56	0	0	0	0	0.00	-

2026年3月

☆☆ 業種別 保証利用状況 ☆☆

(単位：円、%)

	保 証 承 諾						保 証 債 務 残 高				代 位 弁 済 (元 利)					
	当 月		当 年 度 累 計				当 年 度 累 計				当 月		当 年 度 累 計			
	件数	金 額	件数	金 額	金額構成比	金額前年比	件数	金 額	金額構成比	金額前年比	件数	金 額	件数	金 額	金額構成比	金額前年比
【電気・ガス・熱供給・水道業計】	5	59,560,000	20	512,360,000	1.14	979.66	49	694,992,800	0.28	268.55	0	0	0	0	0.00	-
通信業	0	0	1	45,000,000	0.10	-	6	104,870,000	0.04	84.55	0	0	1	7,516,027	0.23	-
放送業	0	0	0	0	0.00	-	1	73,960,000	0.03	88.01	0	0	0	0	0.00	-
情報サービス業	4	79,500,000	21	501,200,000	1.12	78.60	106	1,568,000,000	0.62	110.21	0	0	0	0	0.00	0.00
インターネット附属サービス業	0	0	9	141,380,000	0.32	125.67	48	425,890,300	0.17	112.86	0	0	0	0	0.00	-
映像・音声・文字情報制作業	0	0	6	27,400,000	0.06	40.53	71	373,006,600	0.15	83.14	0	0	0	0	0.00	0.00
【情報通信業計】	4	79,500,000	37	714,980,000	1.59	87.43	232	2,545,726,900	1.01	103.62	0	0	1	7,516,027	0.23	20.65
鉄道業	0	0	0	0	0.00	-	4	108,365,000	0.04	84.89	0	0	0	0	0.00	-
道路旅客運送業	1	6,000,000	12	177,650,000	0.40	68.26	139	1,868,325,900	0.74	95.59	0	0	2	8,040,423	0.24	-
道路貨物運送業	23	661,400,000	132	2,708,439,000	6.04	103.53	784	12,886,498,900	5.13	96.69	0	0	8	127,937,754	3.87	57.00
水運業	1	15,000,000	11	306,000,000	0.68	110.35	97	1,814,545,400	0.72	91.23	0	0	0	0	0.00	-
航空運輸業	0	0	0	0	0.00	-	1	68,840,000	0.03	77.77	0	0	0	0	0.00	-
倉庫業	0	0	1	4,700,000	0.01	34.81	10	218,852,000	0.09	90.57	0	0	0	0	0.00	-
運輸に附帯するサービス業	1	36,000,000	6	79,400,000	0.18	113.43	42	607,208,000	0.24	92.85	0	0	2	23,711,745	0.72	210.71
【運輸業、郵便業計】	26	718,400,000	162	3,276,189,000	7.31	101.21	1,077	17,572,635,200	7.00	95.59	0	0	12	159,689,922	4.83	67.76
各種商品卸売業	0	0	0	0	0.00	-	7	136,942,000	0.05	84.46	0	0	0	0	0.00	-
繊維・衣服等卸売業	3	90,000,000	15	486,579,000	1.09	88.15	146	2,790,752,400	1.11	93.46	0	0	0	0	0.00	0.00
飲食料品卸売業	2	10,500,000	63	853,050,000	1.90	54.91	511	6,989,051,500	2.78	92.79	0	0	4	68,564,688	2.07	47.88
建築材料、鉱物・金属材料等卸売業	7	193,500,000	65	1,379,600,000	3.08	114.48	461	7,467,004,700	2.97	93.04	0	0	2	7,285,418	0.22	18.27
機械器具卸売業	7	159,400,000	94	2,043,010,000	4.56	130.68	526	8,069,725,800	3.21	97.13	0	0	8	100,716,536	3.04	128.97
その他の卸売業	10	146,730,000	47	868,290,000	1.94	117.49	394	5,313,053,286	2.12	91.29	2	24,812,213	8	46,144,933	1.40	57.98
各種商品小売業	5	55,000,000	18	407,500,000	0.91	747.71	34	453,395,000	0.18	189.06	0	0	0	0	0.00	-
織物・衣服・身の回り品小売業	1	3,000,000	38	243,970,000	0.54	59.78	303	2,036,954,600	0.81	84.43	4	60,301,713	8	115,557,641	3.49	348.17
飲食料品小売業	9	107,200,000	72	762,200,000	1.70	101.62	509	4,155,172,500	1.66	92.43	1	5,009,246	15	139,737,121	4.22	117.88
機械器具小売業	24	455,305,000	156	2,297,010,000	5.12	89.92	1,034	12,185,212,600	4.85	94.42	2	32,800,929	6	99,656,668	3.01	144.82
その他の小売業	13	153,200,000	136	1,658,617,000	3.70	86.38	930	10,960,774,900	4.37	92.44	2	2,939,959	28	221,072,371	6.68	2468.45
【卸売業・小売業計】	81	1,373,835,000	704	10,999,826,000	24.53	97.34	4,855	60,558,039,286	24.12	93.53	11	125,864,060	79	798,735,376	24.15	88.92
貸金業、クレジットカード業等非預金信用機関	0	0	0	0	0.00	-	0	0	0.00	-	0	0	0	0	0.00	-
保険業（保険媒介代理業、保証サービス業を含む）	0	0	4	63,000,000	0.14	52.46	75	493,057,400	0.20	91.30	1	1,510,784	1	1,510,784	0.05	-
【金融業・保険業計】	0	0	4	63,000,000	0.14	52.46	75	493,057,400	0.20	91.30	1	1,510,784	1	1,510,784	0.05	-
不動産取引業	4	28,900,000	57	890,963,000	1.99	124.47	322	4,485,792,500	1.79	95.96	0	0	1	6,509,843	0.20	33.76
不動産賃貸業・管理業	9	60,842,000	86	685,292,000	1.53	74.86	462	3,621,255,550	1.44	94.06	0	0	0	0	0.00	0.00
物品賃貸業	0	0	17	116,400,000	0.26	42.57	97	1,040,621,978	0.41	91.95	0	0	0	0	0.00	0.00
【不動産業・物品賃貸業計】	13	89,742,000	160	1,692,655,000	3.78	88.87	881	9,147,670,028	3.64	94.73	0	0	1	6,509,843	0.20	18.60
学術・開発研究機関	0	0	0	0	0.00	-	0	0	0.00	-	0	0	0	0	0.00	-
専門サービス業（他に分類されないもの）	12	82,300,000	68	489,600,000	1.09	84.66	403	2,373,465,400	0.95	95.42	0	0	6	7,951,763	0.24	-
広告業	0	0	4	104,200,000	0.23	91.40	76	633,046,800	0.25	85.74	0	0	0	0	0.00	0.00
技術サービス業（他に分類されないもの）	6	23,000,000	44	301,050,000	0.67	117.29	254	1,930,321,600	0.77	92.32	4	6,014,031	5	8,266,415	0.25	123.83

2026年3月

☆☆ 業種別 保証利用状況 ☆☆

(単位：円、%)

	保 証 承 諾						保 証 債 務 残 高				代 位 弁 済 (元 利)					
	当 月		当 年 度 累 計				当 年 度 累 計				当 月		当 年 度 累 計			
	件数	金 額	件数	金 額	金額構成比	金額前年比	件数	金 額	金額構成比	金額前年比	件数	金 額	件数	金 額	金額構成比	金額前年比
【学術研究・専門・技術サービス計】	18	105,300,000	116	894,850,000	2.00	94.30	733	4,936,833,800	1.97	92.86	4	6,014,031	11	16,218,178	0.49	27.21
宿泊業	5	74,000,000	26	335,500,000	0.75	134.71	198	2,823,672,200	1.12	96.24	0	0	0	0	0.00	0.00
飲食店	15	214,410,000	197	1,620,693,000	3.61	88.66	1,756	12,222,602,000	4.87	91.64	1	1,055,676	45	372,298,148	11.26	157.79
持ち帰り・配達飲食サービス業	3	34,000,000	28	430,300,000	0.96	107.72	171	1,600,893,100	0.64	93.71	0	0	7	120,987,587	3.66	725.44
【宿泊業、飲食サービス業計】	23	322,410,000	251	2,386,493,000	5.32	96.37	2,125	16,647,167,300	6.63	92.59	1	1,055,676	52	493,285,735	14.91	148.21
洗濯・理容・美容・浴場業	8	39,800,000	102	538,337,500	1.20	87.23	761	3,815,951,300	1.52	95.07	0	0	7	45,780,704	1.38	319.59
その他の生活関連サービス業	5	27,000,000	27	279,133,000	0.62	110.89	195	2,195,274,900	0.87	96.61	0	0	4	8,255,004	0.25	8.63
娯楽業	1	40,000,000	13	376,000,000	0.84	166.78	132	2,219,846,900	0.88	93.60	0	0	2	58,432,206	1.77	28.31
【生活関連サービス業、娯楽業計】	14	106,800,000	142	1,193,470,500	2.66	109.07	1,088	8,231,073,100	3.28	95.07	0	0	13	112,467,914	3.40	35.55
学校教育	0	0	1	20,000,000	0.04	-	4	35,849,000	0.01	216.36	0	0	0	0	0.00	-
その他の教育、学習支援業	4	48,200,000	22	138,960,000	0.31	50.55	238	1,774,177,600	0.71	90.00	0	0	1	2,476,956	0.07	47.75
【教育、学習支援業計】	4	48,200,000	23	158,960,000	0.35	57.83	242	1,810,026,600	0.72	91.05	0	0	1	2,476,956	0.07	47.75
医療業	10	108,350,000	114	1,843,459,000	4.11	97.50	791	9,165,780,100	3.65	99.94	0	0	2	6,137,952	0.19	23.50
保険衛生	0	0	1	30,000,000	0.07	60.00	2	78,000,000	0.03	156.00	0	0	0	0	0.00	-
社会保険・社会福祉・介護事業	7	200,900,000	115	1,511,153,000	3.37	93.24	537	6,501,904,942	2.59	107.25	0	0	5	17,471,113	0.53	36.72
【医療、福祉計】	17	309,250,000	230	3,384,612,000	7.55	95.03	1,330	15,745,685,042	6.27	103.03	0	0	7	23,609,065	0.71	32.04
廃棄物処理業	2	82,200,000	18	436,830,000	0.97	85.99	143	2,133,232,000	0.85	92.91	0	0	0	0	0.00	-
自動車整備業	11	73,560,000	60	385,850,000	0.86	132.49	273	1,611,532,500	0.64	101.66	0	0	2	2,385,119	0.07	-
機械等修理業（別掲を除く）	2	9,000,000	19	95,200,000	0.21	99.44	102	611,225,800	0.24	89.75	0	0	1	6,855,382	0.21	84.46
職業紹介・労働者派遣業	0	0	6	135,190,000	0.30	39.30	65	834,640,000	0.33	91.68	0	0	1	32,078,785	0.97	1367.67
その他の事業サービス業	6	41,500,000	53	427,300,000	0.95	135.02	358	2,546,936,500	1.01	91.80	0	0	14	102,344,521	3.09	1383.77
その他のサービス業	0	0	1	5,000,000	0.01	-	6	50,477,000	0.02	91.13	0	0	0	0	0.00	-
【サービス業（他に分類されない）計】	21	206,260,000	157	1,485,370,000	3.31	95.50	947	7,788,043,800	3.10	93.80	0	0	18	143,663,807	4.34	804.45
分類不能の産業	0	0	0	0	0.00	-	0	0	0.00	-	0	0	0	0	0.00	-
【分類不能の産業計】	0	0	0	0	0.00	-	0	0	0.00	-	0	0	0	0	0.00	-
☆☆ 総 合 計 ☆☆	361	5,462,781,000	3,245	44,834,699,500	100.00	94.40	22,141	251,022,578,424	100.00	94.50	25	300,925,936	352	3,307,832,928	100.00	94.89

2026年3月

☆☆ 承諾金額別 保証利用状況 ☆☆

(単位：円、%)

	保証承諾						保証債務残高				代位弁済(元利)					
	当月		当年度累計				当年度累計				当月		当年度累計			
	件数	金額	件数	金額	金額構成比	金額前年比	件数	金額	金額構成比	金額前年比	件数	金額	件数	金額	金額構成比	金額前年比
0万円超～30万円	0	0	0	0	0.00	-	3	568,663	0.00	53.82	0	0	2	386,770	0.01	-
30万円超～50万円	1	500,000	8	3,760,000	0.01	63.03	33	7,879,400	0.00	77.11	0	0	0	0	0.00	0.00
50万円超～100万円	6	5,920,000	106	102,533,000	0.23	89.98	542	298,867,300	0.12	91.22	1	404,410	13	8,876,462	0.27	236.22
100万円超～150万円	10	13,242,000	76	106,552,000	0.24	81.17	397	339,402,500	0.14	94.11	0	0	8	6,602,811	0.20	79.14
150万円超～200万円	16	31,500,000	194	378,880,000	0.85	89.04	1,073	1,250,419,900	0.50	91.40	2	3,323,499	26	31,511,539	0.95	96.96
200万円超～250万円	7	16,900,000	81	197,100,000	0.44	95.45	346	567,158,650	0.23	102.55	0	0	4	7,250,457	0.22	77.91
250万円超～300万円	32	94,840,000	277	825,207,500	1.84	80.06	1,870	3,341,383,737	1.33	89.83	3	4,852,582	32	61,541,847	1.86	71.31
300万円超～400万円	12	45,200,000	160	603,993,000	1.35	75.09	926	2,236,008,000	0.89	96.86	0	0	16	45,093,308	1.36	82.76
400万円超～500万円	72	354,870,000	484	2,382,460,000	5.31	95.93	2,911	8,603,956,000	3.43	92.89	3	10,648,397	55	189,448,032	5.73	114.38
500万円超～600万円	15	89,400,000	126	726,477,000	1.62	107.08	615	2,347,311,700	0.94	100.43	0	0	15	72,403,050	2.19	121.71
600万円超～700万円	7	48,400,000	113	776,025,000	1.73	86.95	581	2,702,478,600	1.08	100.77	1	440,825	12	59,115,113	1.79	106.58
700万円超～800万円	7	53,480,000	89	697,040,000	1.55	81.90	476	2,597,756,500	1.03	97.45	0	0	8	48,222,711	1.46	76.23
800万円超～900万円	4	34,300,000	64	559,254,000	1.25	107.71	248	1,584,325,500	0.63	113.43	0	0	6	29,713,599	0.90	48.59
900万円超～100万円	50	500,000,000	434	4,332,044,000	9.66	101.46	2,978	19,969,607,300	7.96	93.23	3	17,080,580	39	261,999,330	7.92	93.42
100万円超～150万円	25	351,119,000	209	2,861,567,000	6.38	82.63	1,463	13,817,201,086	5.50	97.18	4	42,866,073	30	314,770,028	9.52	95.32
150万円超～200万円	22	427,800,000	253	4,910,370,000	10.95	91.57	2,311	31,631,884,900	12.60	92.12	1	15,714,938	34	521,004,557	15.75	139.72
200万円超～250万円	11	270,000,000	93	2,238,405,000	4.99	143.80	452	7,956,494,600	3.17	102.16	0	0	8	170,345,765	5.15	101.89
250万円超～300万円	19	552,910,000	163	4,779,629,000	10.66	88.18	1,977	39,031,808,842	15.55	88.87	4	94,655,546	20	476,586,316	14.41	81.36
300万円超～350万円	3	105,000,000	26	879,790,000	1.96	95.54	188	4,563,049,000	1.82	97.89	1	25,119,853	5	160,616,291	4.86	141.14
350万円超～500万円	22	973,900,000	162	7,316,474,000	16.32	97.58	1,765	53,422,578,726	21.28	93.25	2	85,819,233	14	525,818,578	15.90	75.53
500万円超～600万円	8	463,500,000	33	1,906,870,000	4.25	85.62	438	19,636,748,134	7.82	91.43	0	0	2	119,545,090	3.61	44.15
600万円超～700万円	2	130,000,000	20	1,343,810,000	3.00	110.84	81	4,311,415,386	1.72	105.22	0	0	3	196,981,274	5.95	-
700万円超～800万円	7	560,000,000	53	4,192,880,000	9.35	93.56	359	21,047,650,000	8.38	103.08	0	0	0	0	0.00	0.00
800万円超～1.0億円	2	200,000,000	11	1,100,000,000	2.45	55.22	93	7,562,247,000	3.01	97.50	0	0	0	0	0.00	-
1.0億円超～1.2億円	0	0	3	333,579,000	0.74	-	3	326,434,000	0.13	-	0	0	0	0	0.00	-
1.2億円超～1.5億円	1	140,000,000	1	140,000,000	0.31	93.33	3	293,664,000	0.12	98.69	0	0	0	0	0.00	-
1.5億円超～2.0億円	0	0	6	1,140,000,000	2.54	142.50	9	1,574,279,000	0.63	165.93	0	0	0	0	0.00	-
2.0億円超	0	0	0	0	0.00	-	0	0	0.00	-	0	0	0	0	0.00	-
☆☆ 総合計 ☆☆	361	5,462,781,000	3,245	44,834,699,500	100.00	94.40	22,141	251,022,578,424	100.00	94.50	25	300,925,936	352	3,307,832,928	100.00	94.89

2026年3月

☆☆ 保証期間別 保証利用状況 ☆☆

(単位：円、%)

	保 証 承 諾						保 証 債 務 残 高				代 位 弁 済 (元 利)					
	当 月		当 年 度 累 計				当 年 度 累 計				当 月		当 年 度 累 計			
	件数	金 額	件数	金 額	金額構成比	金額前年比	件数	金 額	金額構成比	金額前年比	件数	金 額	件数	金 額	金額構成比	金額前年比
3ヶ月以内	1	5,000,000	9	84,500,000	0.19	34.46	3	15,688,000	0.01	12.48	0	0	0	0	0.00	0.00
3ヶ月超～6ヶ月以内	6	88,705,000	47	571,690,000	1.28	132.07	39	484,435,808	0.19	88.69	1	2,499,134	1	2,499,134	0.08	2.34
6ヶ月超～1年以内	40	630,980,000	291	4,641,624,000	10.35	107.27	314	4,804,080,500	1.91	108.32	0	0	8	99,716,434	3.01	358.17
1年超～2年以内	3	41,000,000	43	730,043,000	1.63	105.60	95	1,229,205,478	0.49	104.03	0	0	4	59,239,000	1.79	-
2年超～3年以内	13	260,342,000	113	1,738,601,000	3.88	150.76	301	2,920,676,700	1.16	131.34	0	0	3	40,936,848	1.24	71.63
3年超～4年以内	6	29,700,000	41	160,000,000	0.36	51.63	140	455,992,500	0.18	84.22	0	0	3	5,947,505	0.18	58.45
4年超～5年以内	74	750,820,000	650	6,194,300,000	13.82	97.77	2,551	14,022,440,400	5.59	100.45	0	0	49	196,789,092	5.95	113.55
5年超～6年以内	16	150,000,000	158	1,560,240,000	3.48	133.06	1,442	4,150,483,900	1.65	85.46	3	2,970,870	17	19,603,545	0.59	42.80
6年超～7年以内	133	1,833,860,000	1,229	16,493,054,000	36.79	101.61	3,966	34,884,333,010	13.90	124.91	2	1,232,946	65	367,546,086	11.11	133.61
7年超～8年以内	1	5,000,000	20	204,600,000	0.46	45.08	652	4,784,614,400	1.91	75.41	0	0	8	52,157,326	1.58	237.94
8年超～9年以内	1	15,000,000	13	217,000,000	0.48	84.14	237	1,859,155,200	0.74	82.93	0	0	5	34,476,857	1.04	240.24
9年超～10年以内	64	1,517,374,000	602	11,292,387,500	25.19	77.88	12,214	177,343,359,078	70.65	89.71	19	294,222,986	187	2,390,254,185	72.26	87.13
10年超～15年以内	2	85,000,000	20	629,780,000	1.40	80.24	113	2,146,753,100	0.86	122.83	0	0	2	38,666,916	1.17	-
15年超	1	50,000,000	9	316,880,000	0.71	52.77	74	1,921,360,350	0.77	105.96	0	0	0	0	0.00	-
☆☆ 総 合 計 ☆☆	361	5,462,781,000	3,245	44,834,699,500	100.00	94.40	22,141	251,022,578,424	100.00	94.50	25	300,925,936	352	3,307,832,928	100.00	94.89

2026年3月

☆☆ 資金使途別 保証利用状況 ☆☆

(単位：円, %)

	保証承諾						保証債務残高				代位弁済(元利)					
	当月		当年度累計				当年度累計				当月		当年度累計			
	件数	金額	件数	金額	金額構成比	金額前年比	件数	金額	金額構成比	金額前年比	件数	金額	件数	金額	金額構成比	金額前年比
運転	301	4,584,359,000	2,673	39,908,537,500	89.01	92.46	20,018	238,284,410,296	94.93	93.62	23	274,241,521	333	3,185,842,770	96.31	93.19
設備	30	505,822,000	307	2,408,932,000	5.37	123.43	1,126	5,882,017,616	2.34	115.53	1	24,700,187	5	55,140,452	1.67	136.43
運転・設備	30	372,600,000	265	2,517,230,000	5.61	105.60	997	6,856,150,512	2.73	114.13	1	1,984,228	14	66,849,706	2.02	249.04
☆☆ 総合計 ☆☆	361	5,462,781,000	3,245	44,834,699,500	100.00	94.40	22,141	251,022,578,424	100.00	94.50	25	300,925,936	352	3,307,832,928	100.00	94.89