

# 各種保証利用状況

2026年4月

[保証の推移](#)

[事業概況](#)

[金融機関別](#)

[代理貸付別](#)

[協会制度群別](#)

[地区別](#)

[業種別](#)

[承諾金額別](#)

[保証期間別](#)

[資金使途別](#)

香川県信用保証協会

## 保 証 の 推 移

### (1) 保証状況

(単位：千円, %)

項目 \ 区分	4 月中				2026年度中			
	件数	金額	対前年比		件数	金額	対前年比	
			件数	金額			件数	金額
保証承諾	277	3,199,037	107.78	102.25	277	3,199,037	107.78	102.25
保証債務残高					22,202	250,086,252	100.95	94.36
代位弁済(元利)	26	213,094	76.47	96.43	26	213,094	76.47	96.43

### (2) 月別推移表

#### 保証承諾

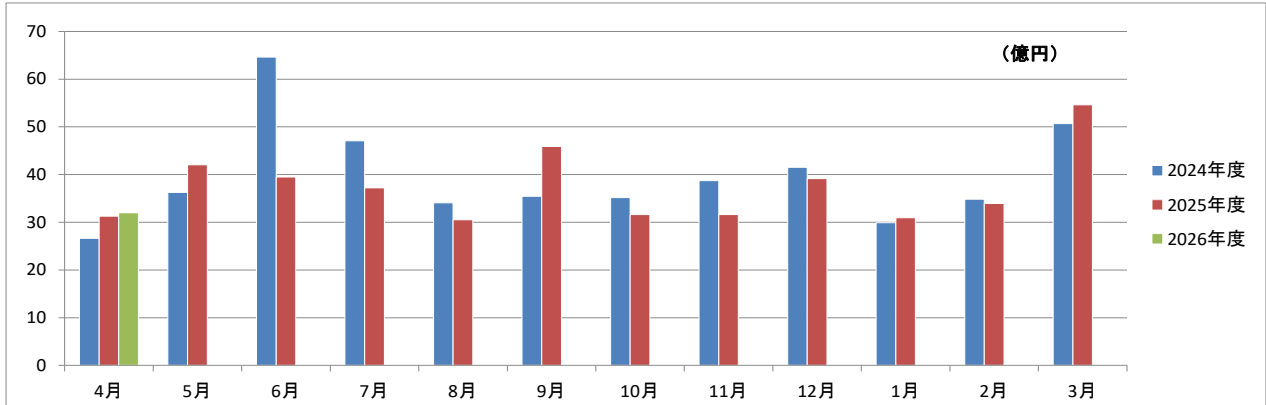

#### 保証債務残高

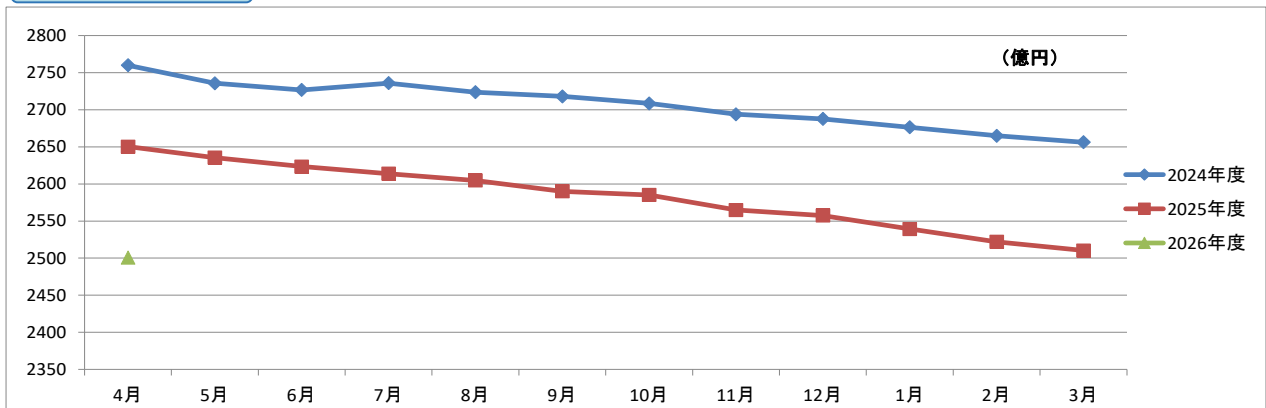

#### 代位弁済

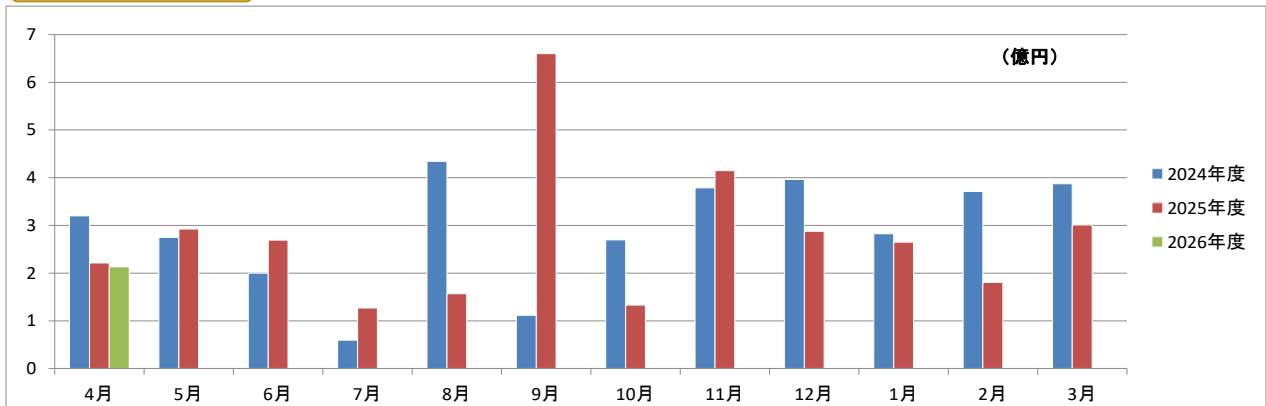

# 事業概況

2026年4月30日現在

(単位:円, %)

当 月 中		項 目		当 月 末		
件 数	金 額			件 数	金 額	前年同月比
/	/	保証 申込	期 首 繰 越 (A)	72	1,008,533,000	/
263	3,063,160,000		本 年 度 中 (B)	263	3,063,160,000	90.99
0	0		拒 絶 (C)	0	0	
4	45,000,000		申 込 取 消 (D)	4	45,000,000	
/	2,656,250		査 定 減 額 (E)	/	2,656,250	
/	/		調 査 中 (F)	54	825,000,000	120.91
/	/	保証 承諾	期 首 繰 越 (G)	22,329	254,111,495,424	/
277	3,199,036,750		本 年 度 中 (H)	277	3,199,036,750	102.25
5	62,900,000		保 証 後 取 消 (I)	5	62,900,000	63.22
236	5,313,843,681		償 還 (J)	236	5,313,843,681	114.06
26	212,428,525		代 位 弁 済 ( 元 金 ) (K)	26	212,428,525	96.55
/	/		貸 付 報 告 未 着 (L)	137	1,635,107,750	107.13
/	/		保 証 債 務 残 高 (M)	22,202	250,086,252,218	94.36
/	/	代 位 弁 済	期 首 繰 越 (N)	230	872,142,243	/
26	212,428,525		本 年 度 中 元 金	26	212,428,525	96.55
/	665,504		本 年 度 中 利 息	/	665,504	67.63
26	213,094,029		本 年 度 中 計 (O)	26	213,094,029	96.43
0	1,165,981		回 収 (P)	0	1,165,981	5,432.01
0	0		償 却 (Q)	0	0	
/	/		求 償 権 残 高 (R)	256	1,084,070,291	80.36

2026年4月

☆☆ 金融機関別 保証利用状況 ☆☆

(単位：円、%)

	保 証 承 諾						保 証 債 務 残 高				代 位 弁 済 ( 元 利 )					
	当 月		当 年 度 累 計				当 年 度 累 計				当 月		当 年 度 累 計			
	件数	金 額	件数	金 額	金額構成比	金額前年比	件数	金 額	金額構成比	金額前年比	件数	金 額	件数	金 額	金額構成比	金額前年比
みずほ銀行	0	0	0	0	0.00	-	4	55,812,600	0.02	75.59	0	0	0	0	0.00	-
三菱UFJ銀行	0	0	0	0	0.00	-	2	7,352,000	0.00	92.27	0	0	0	0	0.00	-
三井住友銀行	0	0	0	0	0.00	-	2	60,718,000	0.02	354.16	0	0	0	0	0.00	-
りそな銀行	0	0	0	0	0.00	-	1	80,000,000	0.03	100.00	0	0	0	0	0.00	-
中国銀行	6	50,300,000	6	50,300,000	1.57	19.44	1,551	25,104,016,740	10.04	94.50	5	63,753,563	5	63,753,563	29.92	-
阿波銀行	2	15,700,000	2	15,700,000	0.49	-	267	6,931,246,576	2.77	91.99	0	0	0	0	0.00	-
百十四銀行	65	930,510,000	65	930,510,000	29.09	78.51	6,871	89,669,204,968	35.86	92.99	4	49,063,106	4	49,063,106	23.02	80.68
伊予銀行	1	22,000,000	1	22,000,000	0.69	55.00	219	4,160,625,000	1.66	89.41	0	0	0	0	0.00	-
四国銀行	4	60,000,000	4	60,000,000	1.88	62.01	427	5,519,179,000	2.21	93.97	0	0	0	0	0.00	-
徳島大正銀行	4	160,000,000	4	160,000,000	5.00	400.00	110	2,045,577,064	0.82	101.60	0	0	0	0	0.00	-
香川銀行	92	1,107,414,000	92	1,107,414,000	34.62	134.72	5,371	56,404,433,400	22.55	97.73	5	8,590,006	5	8,590,006	4.03	14.28
愛媛銀行	1	10,000,000	1	10,000,000	0.31	100.00	178	1,489,853,100	0.60	83.59	0	0	0	0	0.00	-
高知銀行	0	0	0	0	0.00	-	55	774,017,500	0.31	85.95	0	0	0	0	0.00	-
おかやま信用金庫	1	2,000,000	1	2,000,000	0.06	-	4	42,698,000	0.02	132.10	0	0	0	0	0.00	-
高松信用金庫	51	377,020,000	51	377,020,000	11.79	106.01	4,024	31,621,749,892	12.64	94.22	7	70,984,963	7	70,984,963	33.31	119.96
観音寺信用金庫	35	360,209,000	35	360,209,000	11.26	171.06	2,032	20,587,828,478	8.23	91.97	5	20,702,391	5	20,702,391	9.72	53.49
商工組合中央金庫	1	4,000,000	1	4,000,000	0.13	-	15	101,942,800	0.04	138.72	0	0	0	0	0.00	-
朝銀西信用組合	0	0	0	0	0.00	-	7	33,439,600	0.01	102.51	0	0	0	0	0.00	-
香川県信用組合	14	99,883,750	14	99,883,750	3.12	91.05	1,062	5,396,557,500	2.16	101.87	0	0	0	0	0.00	0.00
☆☆ 総 合 計 ☆☆	277	3,199,036,750	277	3,199,036,750	100.00	102.25	22,202	250,086,252,218	100.00	94.36	26	213,094,029	26	213,094,029	100.00	96.43

2026年4月

☆☆ 代理貸付別 保証利用状況 ☆☆

(単位：円, %)

	保証承諾						保証債務残高				代位弁済(元利)					
	当月		当年度累計				当年度累計				当月		当年度累計			
	件数	金額	件数	金額	金額構成比	金額前年比	件数	金額	金額構成比	金額前年比	件数	金額	件数	金額	金額構成比	金額前年比
直貸	277	3,199,036,750	277	3,199,036,750	100.00	102.25	22,202	250,086,252,218	100.00	94.36	26	213,094,029	26	213,094,029	100.00	96.43
☆☆ 総合計 ☆☆	277	3,199,036,750	277	3,199,036,750	100.00	102.25	22,202	250,086,252,218	100.00	94.36	26	213,094,029	26	213,094,029	100.00	96.43

2026年4月

## ☆☆ 協会制度群別 保証利用状況 ☆☆

(単位：円、%)

	保 証 承 諾						保 証 債 務 残 高				代 位 弁 済 ( 元 利 )					
	当 月		当 年 度 累 計				当 年 度 累 計				当 月		当 年 度 累 計			
	件数	金 額	件数	金 額	金額構成比	金額前年比	件数	金 額	金額構成比	金額前年比	件数	金 額	件数	金 額	金額構成比	金額前年比
普通保証	48	695,814,000	48	695,814,000	21.75	77.41	2,531	30,258,246,014	12.10	97.37	4	21,310,026	4	21,310,026	10.00	60.75
【普通保証計】	48	695,814,000	48	695,814,000	21.75	77.41	2,531	30,258,246,014	12.10	97.37	4	21,310,026	4	21,310,026	10.00	60.75
改善サポート	0	0	0	0	0.00	-	13	98,740,308	0.04	99.13	0	0	0	0	0.00	-
改善サポ感染	0	0	0	0	0.00	-	7	293,594,000	0.12	98.37	0	0	0	0	0.00	-
改善サポ経再	0	0	0	0	0.00	-	2	89,520,000	0.04	-	0	0	0	0	0.00	-
特定社債	1	24,000,000	1	24,000,000	0.75	-	5	116,800,000	0.05	130.36	0	0	0	0	0.00	-
流動資産担保	0	0	0	0	0.00	-	6	392,000,000	0.16	100.00	0	0	0	0	0.00	-
経営力強化	0	0	0	0	0.00	-	10	84,418,000	0.03	56.89	0	0	0	0	0.00	-
経営力強化2	0	0	0	0	0.00	-	7	71,254,000	0.03	146.02	0	0	0	0	0.00	-
金融安定化	0	0	0	0	0.00	-	1	14,022,000	0.01	100.00	0	0	0	0	0.00	-
全国緊急	0	0	0	0	0.00	-	32	227,552,000	0.09	95.44	0	0	0	0	0.00	0.00
条変改善借換	0	0	0	0	0.00	-	2	21,084,000	0.01	96.06	0	0	0	0	0.00	-
財務型	0	0	0	0	0.00	-	2	19,016,000	0.01	63.47	0	0	0	0	0.00	-
危機関連	0	0	0	0	0.00	-	3	22,326,000	0.01	98.63	0	0	0	0	0.00	-
伴走特別	0	0	0	0	0.00	-	94	2,380,654,500	0.95	91.35	0	0	0	0	0.00	0.00
国補助選択型	1	10,000,000	1	10,000,000	0.31	25.64	37	469,663,000	0.19	108.74	0	0	0	0	0.00	-
協調特別	23	294,530,000	23	294,530,000	9.21	45.29	323	6,427,560,400	2.57	1526.77	0	0	0	0	0.00	-
カードローン	0	0	0	0	0.00	0.00	13	93,000,000	0.04	95.88	0	0	0	0	0.00	-
手形貸付根	4	30,000,000	4	30,000,000	0.94	150.00	37	515,927,000	0.21	96.89	0	0	0	0	0.00	-
当座貸越根	0	0	0	0	0.00	-	28	372,802,478	0.15	110.97	0	0	0	0	0.00	-
長期経営資金	0	0	0	0	0.00	-	1	17,564,000	0.01	100.00	0	0	0	0	0.00	-
グローアップ	1	2,000,000	1	2,000,000	0.06	100.00	16	59,500,000	0.02	88.15	0	0	0	0	0.00	-
パワーアップ	0	0	0	0	0.00	-	35	350,634,000	0.14	59.48	0	0	0	0	0.00	-
コラボさぬき	0	0	0	0	0.00	-	3	31,609,000	0.01	65.27	0	0	0	0	0.00	-
ステップアップ	0	0	0	0	0.00	-	250	356,216,250	0.14	61.99	2	1,376,564	2	1,376,564	0.65	28.51
経営安定関連	1	41,000,000	1	41,000,000	1.28	58.17	115	2,009,127,300	0.80	95.45	0	0	0	0	0.00	-
創業関連	6	25,800,000	6	25,800,000	0.81	191.11	202	651,258,900	0.26	127.71	0	0	0	0	0.00	0.00
小口零細企業	0	0	0	0	0.00	-	4	26,321,000	0.01	81.23	0	0	0	0	0.00	-
ニューアシスト	0	0	0	0	0.00	-	18	55,747,000	0.02	70.43	0	0	0	0	0.00	-
アシストS	0	0	0	0	0.00	-	3	5,875,000	0.00	62.59	0	0	0	0	0.00	-
インバウンド	0	0	0	0	0.00	-	1	11,220,000	0.00	74.15	0	0	0	0	0.00	-
SSS	0	0	0	0	0.00	0.00	1	31,788,000	0.01	-	0	0	0	0	0.00	-
【協会制度保証計】	37	427,330,000	37	427,330,000	13.36	50.85	1,271	15,316,794,136	6.12	155.04	2	1,376,564	2	1,376,564	0.65	6.19
経安長期	133	1,145,890,000	133	1,145,890,000	35.82	98.49	4,085	31,873,694,800	12.75	121.90	4	21,479,649	4	21,479,649	10.08	151.82
経安短期	8	53,609,000	8	53,609,000	1.68	84.95	136	907,450,000	0.36	105.80	0	0	0	0	0.00	-
経営活性化	2	8,180,000	2	8,180,000	0.26	340.83	60	363,987,000	0.15	190.33	0	0	0	0	0.00	-
県ベンチャー	0	0	0	0	0.00	-	5	64,042,000	0.03	296.04	0	0	0	0	0.00	-
新規創業一般	9	58,150,000	9	58,150,000	1.82	133.86	640	1,945,460,200	0.78	110.75	0	0	0	0	0.00	0.00

2026年4月

## ☆☆ 協会制度群別 保証利用状況 ☆☆

(単位：円、%)

	保 証 承 諾						保 証 債 務 残 高				代 位 弁 済 ( 元 利 )					
	当 月		当 年 度 累 計				当 年 度 累 計				当 月		当 年 度 累 計			
	件数	金 額	件数	金 額	金額構成比	金額前年比	件数	金 額	金額構成比	金額前年比	件数	金 額	件数	金 額	金額構成比	金額前年比
県環境保全施設	0	0	0	0	0.00	-	2	1,998,000	0.00	89.40	0	0	0	0	0.00	-
県新事業進出	0	0	0	0	0.00	-	10	52,217,000	0.02	126.83	0	0	0	0	0.00	-
経済変動対策	12	228,900,000	12	228,900,000	7.16	273.15	948	9,685,651,782	3.87	105.94	0	0	0	0	0.00	0.00
県再生支援	0	0	0	0	0.00	-	33	389,754,000	0.16	93.08	0	0	0	0	0.00	-
県小口零細	0	0	0	0	0.00	0.00	22	49,700,500	0.02	82.27	0	0	0	0	0.00	-
新規創業開業	0	0	0	0	0.00	-	8	16,423,000	0.01	74.27	0	0	0	0	0.00	-
緊急経営改善	0	0	0	0	0.00	-	4	6,071,000	0.00	99.41	0	0	0	0	0.00	-
県16年災害	0	0	0	0	0.00	-	1	1,814,000	0.00	96.03	0	0	0	0	0.00	-
県セーフティ	0	0	0	0	0.00	-	2	9,484,000	0.00	91.71	0	0	0	0	0.00	0.00
県熊本地震	0	0	0	0	0.00	-	1	1,750,000	0.00	36.84	0	0	0	0	0.00	-
県危機関連融資	0	0	0	0	0.00	-	363	9,728,954,000	3.89	81.21	0	0	0	0	0.00	-
新型コロナ資金	0	0	0	0	0.00	-	7,703	77,108,028,350	30.83	78.78	4	64,232,702	4	64,232,702	30.14	251.13
県伴走特別	0	0	0	0	0.00	-	1,232	21,442,391,800	8.57	88.22	6	44,672,005	6	44,672,005	20.96	326.19
県伴走支援	0	0	0	0	0.00	-	1,943	44,321,126,336	17.72	90.18	5	58,715,225	5	58,715,225	27.55	164.72
新規創業経保免	1	2,000,000	1	2,000,000	0.06	34.72	19	115,585,000	0.05	156.88	0	0	0	0	0.00	-
子育て応援	0	0	0	0	0.00	-	16	230,558,000	0.09	122.83	0	0	0	0	0.00	-
県BCP	0	0	0	0	0.00	-	1	12,330,000	0.00	-	0	0	0	0	0.00	-
県協調特別	23	560,663,750	23	560,663,750	17.53	-	252	4,956,146,300	1.98	-	0	0	0	0	0.00	-
県承継特別	0	0	0	0	0.00	-	1	34,700,000	0.01	-	0	0	0	0	0.00	-
【県制度融資保証計】	188	2,057,392,750	188	2,057,392,750	64.31	150.83	17,487	203,319,317,068	81.30	91.48	19	189,099,581	19	189,099,581	88.74	116.09
県・市町小口	3	15,000,000	3	15,000,000	0.47	63.83	901	1,172,498,000	0.47	67.27	1	1,307,858	1	1,307,858	0.61	168.35
【県・市町協調制度計】	3	15,000,000	3	15,000,000	0.47	63.83	901	1,172,498,000	0.47	67.27	1	1,307,858	1	1,307,858	0.61	168.35
丸亀市創業支援	1	3,500,000	1	3,500,000	0.11	175.00	12	19,397,000	0.01	91.27	0	0	0	0	0.00	-
【市制度融資保証計】	1	3,500,000	1	3,500,000	0.11	175.00	12	19,397,000	0.01	29.28	0	0	0	0	0.00	-
☆☆ 総合計 ☆☆	277	3,199,036,750	277	3,199,036,750	100.00	102.25	22,202	250,086,252,218	100.00	94.36	26	213,094,029	26	213,094,029	100.00	96.43

2026年4月

☆☆ 地区別 保証利用状況 ☆☆

(単位：円, %)

	保証承諾						保証債務残高				代位弁済(元利)					
	当月		当年度累計				当年度累計				当月		当年度累計			
	件数	金額	件数	金額	金額構成比	金額前年比	件数	金額	金額構成比	金額前年比	件数	金額	件数	金額	金額構成比	金額前年比
高松市	127	1,201,174,000	127	1,201,174,000	37.55	78.19	10,296	115,650,063,840	46.24	94.96	7	56,738,765	7	56,738,765	26.63	36.81
丸亀市	31	358,300,000	31	358,300,000	11.20	129.82	2,417	26,083,606,100	10.43	93.86	1	1,307,858	1	1,307,858	0.61	28.93
坂出市	15	129,350,000	15	129,350,000	4.04	59.20	1,148	14,825,569,000	5.93	91.73	13	145,201,750	13	145,201,750	68.14	396.91
普通寺市	5	57,500,000	5	57,500,000	1.80	45.34	689	7,496,383,376	3.00	96.19	0	0	0	0	0.00	-
観音寺市	27	356,909,000	27	356,909,000	11.16	268.94	1,473	16,075,221,800	6.43	93.99	1	4,086,719	1	4,086,719	1.92	545.72
さぬき市	10	63,700,000	10	63,700,000	1.99	35.20	863	9,579,047,342	3.83	94.65	0	0	0	0	0.00	0.00
東かがわ市	12	292,830,000	12	292,830,000	9.15	1097.98	569	7,031,955,286	2.81	93.99	0	0	0	0	0.00	-
三豊市	19	234,100,000	19	234,100,000	7.32	152.61	1,525	17,009,388,332	6.80	92.72	3	2,323,421	3	2,323,421	1.09	11.95
小豆郡 土庄町	3	85,000,000	3	85,000,000	2.66	46.99	322	3,441,685,300	1.38	92.43	0	0	0	0	0.00	-
小豆郡 小豆島町	6	79,343,750	6	79,343,750	2.48	72.13	450	5,346,591,950	2.14	97.57	0	0	0	0	0.00	-
木田郡 三木町	5	240,200,000	5	240,200,000	7.51	325.03	562	6,330,921,900	2.53	97.68	0	0	0	0	0.00	-
香川郡 直島町	1	2,000,000	1	2,000,000	0.06	-	56	724,409,000	0.29	90.25	0	0	0	0	0.00	-
綾歌郡 宇多津町	3	9,050,000	3	9,050,000	0.28	15.34	395	4,053,382,678	1.62	94.48	0	0	0	0	0.00	0.00
綾歌郡 綾川町	4	46,780,000	4	46,780,000	1.46	131.55	490	5,462,424,414	2.18	91.91	0	0	0	0	0.00	-
仲多度郡 琴平町	4	6,300,000	4	6,300,000	0.20	52.50	236	3,088,552,100	1.23	94.15	0	0	0	0	0.00	-
仲多度郡 多度津町	3	20,500,000	3	20,500,000	0.64	410.00	438	5,120,805,500	2.05	92.95	1	3,435,516	1	3,435,516	1.61	-
仲多度郡 まんのう町	2	16,000,000	2	16,000,000	0.50	1600.00	273	2,766,244,300	1.11	94.25	0	0	0	0	0.00	0.00
☆☆ 総合計 ☆☆	277	3,199,036,750	277	3,199,036,750	100.00	102.25	22,202	250,086,252,218	100.00	94.36	26	213,094,029	26	213,094,029	100.00	96.43

2026年4月

## ☆☆ 業種別 保証利用状況 ☆☆

(単位：円、%)

	保証承諾						保証債務残高				代位弁済(元利)					
	当月		当年度累計				当年度累計				当月		当年度累計			
	件数	金額	件数	金額	金額構成比	金額前年比	件数	金額	金額構成比	金額前年比	件数	金額	件数	金額	金額構成比	金額前年比
農業	0	0	0	0	0.00	-	26	63,356,000	0.03	86.84	0	0	0	0	0.00	-
林業	0	0	0	0	0.00	-	1	19,502,000	0.01	81.78	0	0	0	0	0.00	-
【農業、林業計】	0	0	0	0	0.00	-	27	82,858,000	0.03	85.60	0	0	0	0	0.00	-
水産養殖業	0	0	0	0	0.00	-	0	0	0.00	-	0	0	0	0	0.00	-
【漁業計】	0	0	0	0	0.00	-	0	0	0.00	-	0	0	0	0	0.00	-
鉱業、採石業、砂利採取業	0	0	0	0	0.00	-	38	734,606,000	0.29	86.58	0	0	0	0	0.00	-
【鉱業・採石業・砂利採取業計】	0	0	0	0	0.00	-	38	734,606,000	0.29	86.58	0	0	0	0	0.00	-
総合工事業	17	322,700,000	17	322,700,000	10.09	90.60	1,825	25,584,886,200	10.23	91.15	1	884,221	1	884,221	0.41	438.96
職別工事業(設備工事業を除く)	45	304,600,000	45	304,600,000	9.52	122.08	2,620	24,647,546,400	9.86	97.14	4	6,457,527	4	6,457,527	3.03	154.85
設備工事業	15	109,370,000	15	109,370,000	3.42	73.72	1,303	11,334,649,800	4.53	96.14	0	0	0	0	0.00	0.00
【建設業計】	77	736,670,000	77	736,670,000	23.03	97.70	5,748	61,567,082,400	24.62	94.38	5	7,341,748	5	7,341,748	3.45	10.55
食料品製造業	3	30,000,000	3	30,000,000	0.94	19.48	513	7,901,355,908	3.16	93.18	0	0	0	0	0.00	-
飲料・たばこ・飼料製造業	2	4,000,000	2	4,000,000	0.13	7.27	25	623,577,000	0.25	96.36	0	0	0	0	0.00	-
繊維工業	5	76,330,000	5	76,330,000	2.39	133.44	183	2,359,180,700	0.94	90.98	0	0	0	0	0.00	-
木材・木製品製造業(家具を除く)	1	10,000,000	1	10,000,000	0.31	-	53	864,583,000	0.35	84.43	0	0	0	0	0.00	-
家具・装備品製造業	2	26,000,000	2	26,000,000	0.81	86.67	137	1,423,286,200	0.57	94.49	0	0	0	0	0.00	0.00
パルプ・紙・紙加工品製造業	0	0	0	0	0.00	-	45	747,389,400	0.30	98.84	0	0	0	0	0.00	-
印刷・同関連業	2	23,000,000	2	23,000,000	0.72	109.52	182	2,727,517,800	1.09	91.72	4	62,465,942	4	62,465,942	29.31	-
化学工業	0	0	0	0	0.00	-	27	678,498,000	0.27	98.45	0	0	0	0	0.00	-
石油製品・石炭製品製造業	0	0	0	0	0.00	-	1	15,190,000	0.01	100.00	0	0	0	0	0.00	-
プラスチック製品製造業(別掲を除く)	0	0	0	0	0.00	0.00	107	1,691,580,000	0.68	89.46	0	0	0	0	0.00	-
ゴム製品製造業	0	0	0	0	0.00	-	13	214,163,000	0.09	108.04	0	0	0	0	0.00	-
なめし革・同製品・毛皮製造業	2	11,000,000	2	11,000,000	0.34	-	45	552,996,000	0.22	92.87	0	0	0	0	0.00	-
窯業・土石製品製造業	5	99,490,000	5	99,490,000	3.11	106.98	205	2,589,177,800	1.04	94.68	0	0	0	0	0.00	-
鉄鋼業	0	0	0	0	0.00	0.00	25	513,326,000	0.21	79.80	0	0	0	0	0.00	-
非鉄金属製造業	0	0	0	0	0.00	-	2	16,112,000	0.01	69.95	0	0	0	0	0.00	-
金属製品製造業	2	3,000,000	2	3,000,000	0.09	6.98	438	6,947,494,300	2.78	96.25	1	6,032,564	1	6,032,564	2.83	805.55
はん用機械器具製造業	0	0	0	0	0.00	0.00	96	1,662,108,000	0.66	87.39	0	0	0	0	0.00	-
生産用機械器具製造業	0	0	0	0	0.00	0.00	258	3,940,295,300	1.58	90.21	0	0	0	0	0.00	-
業務用機械器具製造業	1	7,500,000	1	7,500,000	0.23	78.95	28	428,504,400	0.17	87.64	0	0	0	0	0.00	-
電子部品・デバイス・電子回路製造業	0	0	0	0	0.00	-	29	732,936,000	0.29	99.89	0	0	0	0	0.00	-
電気機械器具製造業	2	50,000,000	2	50,000,000	1.56	500.00	106	2,165,413,500	0.87	98.92	0	0	0	0	0.00	-
情報通信機械器具製造業	0	0	0	0	0.00	0.00	1	1,136,000	0.00	15.90	0	0	0	0	0.00	-
輸送用機械器具製造業	0	0	0	0	0.00	0.00	54	1,154,448,000	0.46	92.20	0	0	0	0	0.00	-
その他の製造業	2	6,000,000	2	6,000,000	0.19	-	152	2,192,437,740	0.88	84.81	0	0	0	0	0.00	-
【製造業計】	29	346,320,000	29	346,320,000	10.83	68.38	2,725	42,142,706,048	16.85	92.59	5	68,498,506	5	68,498,506	32.14	342.35
電気業	3	34,600,000	3	34,600,000	1.08	173.00	49	710,097,600	0.28	273.40	0	0	0	0	0.00	-
水道業	0	0	0	0	0.00	-	1	286,000	0.00	6.18	0	0	0	0	0.00	-

2026年4月

## ☆☆ 業種別 保証利用状況 ☆☆

(単位：円，%)

	保 証 承 諾						保 証 債 務 残 高				代 位 弁 済 ( 元 利 )					
	当 月		当 年 度 累 計				当 年 度 累 計				当 月		当 年 度 累 計			
	件数	金 額	件数	金 額	金額構成比	金額前年比	件数	金 額	金額構成比	金額前年比	件数	金 額	件数	金 額	金額構成比	金額前年比
【電気・ガス・熱供給・水道業計】	3	34,600,000	3	34,600,000	1.08	173.00	50	710,383,600	0.28	268.73	0	0	0	0	0.00	-
通信業	0	0	0	0	0.00	-	6	103,336,000	0.04	85.05	0	0	0	0	0.00	-
放送業	0	0	0	0	0.00	-	1	73,120,000	0.03	87.88	0	0	0	0	0.00	-
情報サービス業	1	5,000,000	1	5,000,000	0.16	7.16	106	1,553,165,000	0.62	109.44	0	0	0	0	0.00	-
インターネット附属サービス業	0	0	0	0	0.00	-	46	419,951,100	0.17	112.52	2	1,439,200	2	1,439,200	0.68	-
映像・音声・文字情報制作業	0	0	0	0	0.00	-	71	366,328,600	0.15	82.88	0	0	0	0	0.00	-
【情報通信業計】	1	5,000,000	1	5,000,000	0.16	7.16	230	2,515,900,700	1.01	103.15	2	1,439,200	2	1,439,200	0.68	-
鉄道業	0	0	0	0	0.00	-	4	106,818,000	0.04	84.82	0	0	0	0	0.00	-
道路旅客運送業	1	5,000,000	1	5,000,000	0.16	158.73	136	1,781,320,000	0.71	91.80	5	71,553,575	5	71,553,575	33.58	-
道路貨物運送業	7	106,664,000	7	106,664,000	3.33	42.80	787	13,070,358,100	5.23	97.81	0	0	0	0	0.00	-
水運業	2	70,000,000	2	70,000,000	2.19	175.00	98	1,829,107,400	0.73	93.63	0	0	0	0	0.00	-
航空運輸業	0	0	0	0	0.00	-	1	67,200,000	0.03	77.35	0	0	0	0	0.00	-
倉庫業	0	0	0	0	0.00	-	10	216,497,000	0.09	90.40	0	0	0	0	0.00	-
運輸に附帯するサービス業	2	50,000,000	2	50,000,000	1.56	-	41	606,975,000	0.24	94.38	0	0	0	0	0.00	-
【運輸業、郵便業計】	12	231,664,000	12	231,664,000	7.24	79.23	1,077	17,678,275,500	7.07	96.33	5	71,553,575	5	71,553,575	33.58	-
各種商品卸売業	0	0	0	0	0.00	-	7	134,681,000	0.05	83.72	0	0	0	0	0.00	-
繊維・衣服等卸売業	1	80,000,000	1	80,000,000	2.50	2666.67	144	2,739,753,400	1.10	92.15	0	0	0	0	0.00	-
飲食料品卸売業	4	230,500,000	4	230,500,000	7.21	4610.00	506	6,864,409,800	2.74	91.63	0	0	0	0	0.00	-
建築材料、鉱物・金属材料等卸売業	7	111,750,000	7	111,750,000	3.49	90.19	463	7,454,338,200	2.98	92.55	0	0	0	0	0.00	-
機械器具卸売業	8	155,000,000	8	155,000,000	4.85	143.11	530	8,083,023,900	3.23	96.76	0	0	0	0	0.00	0.00
その他の卸売業	4	34,000,000	4	34,000,000	1.06	65.38	389	5,251,689,536	2.10	91.13	4	29,787,187	4	29,787,187	13.98	-
各種商品小売業	1	1,800,000	1	1,800,000	0.06	3.00	36	468,302,000	0.19	171.21	0	0	0	0	0.00	-
織物・衣服・身の回り品小売業	4	21,680,000	4	21,680,000	0.68	64.52	302	2,020,194,700	0.81	83.82	0	0	0	0	0.00	-
飲食料品小売業	3	28,543,750	3	28,543,750	0.89	39.37	512	4,139,743,400	1.66	92.21	0	0	0	0	0.00	0.00
機械器具小売業	16	239,300,000	16	239,300,000	7.48	143.81	1,035	12,192,131,700	4.88	95.57	0	0	0	0	0.00	0.00
その他の小売業	14	113,900,000	14	113,900,000	3.56	210.15	937	10,840,717,700	4.33	92.45	0	0	0	0	0.00	-
【卸売業・小売業計】	62	1,016,473,750	62	1,016,473,750	31.77	149.72	4,861	60,188,985,336	24.07	93.38	4	29,787,187	4	29,787,187	13.98	30.00
貸金業、クレジットカード業等非預金信用機関	0	0	0	0	0.00	-	0	0	0.00	-	0	0	0	0	0.00	-
保険業（保険媒介代理業、保険サービス業を含む）	1	10,000,000	1	10,000,000	0.31	-	75	483,443,500	0.19	89.43	0	0	0	0	0.00	-
【金融業・保険業計】	1	10,000,000	1	10,000,000	0.31	-	75	483,443,500	0.19	89.43	0	0	0	0	0.00	-
不動産取引業	4	45,700,000	4	45,700,000	1.43	3808.33	325	4,453,734,500	1.78	96.88	0	0	0	0	0.00	-
不動産賃貸業・管理業	6	60,630,000	6	60,630,000	1.90	113.33	466	3,618,637,464	1.45	93.77	0	0	0	0	0.00	-
物品賃貸業	1	10,000,000	1	10,000,000	0.31	50.00	96	1,024,122,478	0.41	89.61	1	3,435,516	1	3,435,516	1.61	-
【不動産業・物品賃貸業計】	11	116,330,000	11	116,330,000	3.64	155.73	887	9,096,494,442	3.64	94.76	1	3,435,516	1	3,435,516	1.61	-
学術・開発研究機関	0	0	0	0	0.00	-	0	0	0.00	-	0	0	0	0	0.00	-
専門サービス業（他に分類されないもの）	2	3,100,000	2	3,100,000	0.10	28.18	412	2,402,614,200	0.96	98.24	0	0	0	0	0.00	0.00
広告業	1	4,000,000	1	4,000,000	0.13	-	77	628,729,100	0.25	85.56	0	0	0	0	0.00	-
技術サービス業（他に分類されないもの）	1	5,000,000	1	5,000,000	0.16	33.56	254	1,886,381,400	0.75	90.81	0	0	0	0	0.00	-

2026年4月

## ☆☆ 業種別 保証利用状況 ☆☆

(単位：円, %)

	保証承諾						保証債務残高				代位弁済(元利)					
	当月		当年度累計				当年度累計				当月		当年度累計			
	件数	金額	件数	金額	金額構成比	金額前年比	件数	金額	金額構成比	金額前年比	件数	金額	件数	金額	金額構成比	金額前年比
【学術研究・専門・技術サービス計】	4	12,100,000	4	12,100,000	0.38	46.72	743	4,917,724,700	1.97	93.53	0	0	0	0	0.00	0.00
宿泊業	3	15,800,000	3	15,800,000	0.49	52.67	199	2,816,444,400	1.13	96.86	0	0	0	0	0.00	-
飲食店	22	146,740,000	22	146,740,000	4.59	156.11	1,757	12,192,850,750	4.88	91.41	2	25,195,349	2	25,195,349	11.82	132.23
持ち帰り・配達飲食サービス業	2	13,500,000	2	13,500,000	0.42	103.85	168	1,567,682,500	0.63	92.12	0	0	0	0	0.00	-
【宿泊業、飲食サービス業計】	27	176,040,000	27	176,040,000	5.50	128.50	2,124	16,576,977,650	6.63	92.36	2	25,195,349	2	25,195,349	11.82	132.23
洗濯・理容・美容・浴場業	6	28,500,000	6	28,500,000	0.89	45.48	764	3,807,563,200	1.52	94.00	2	5,842,948	2	5,842,948	2.74	-
その他の生活関連サービス業	2	40,000,000	2	40,000,000	1.25	68.10	192	2,190,222,800	0.88	95.49	0	0	0	0	0.00	0.00
娯楽業	2	81,000,000	2	81,000,000	2.53	810.00	132	2,197,295,200	0.88	93.39	0	0	0	0	0.00	-
【生活関連サービス業、娯楽業計】	10	149,500,000	10	149,500,000	4.67	113.77	1,088	8,195,081,200	3.28	94.23	2	5,842,948	2	5,842,948	2.74	271.20
学校教育	0	0	0	0	0.00	-	3	15,789,000	0.01	95.64	0	0	0	0	0.00	-
その他の教育、学習支援業	2	7,500,000	2	7,500,000	0.23	187.50	238	1,791,071,400	0.72	91.16	0	0	0	0	0.00	-
【教育、学習支援業計】	2	7,500,000	2	7,500,000	0.23	187.50	241	1,806,860,400	0.72	91.20	0	0	0	0	0.00	-
医療業	15	114,389,000	15	114,389,000	3.58	36.70	792	9,061,411,300	3.62	98.63	0	0	0	0	0.00	0.00
保険衛生	0	0	0	0	0.00	-	2	77,750,000	0.03	155.50	0	0	0	0	0.00	-
社会保険・社会福祉・介護事業	12	190,400,000	12	190,400,000	5.95	390.48	542	6,514,764,942	2.61	104.51	0	0	0	0	0.00	0.00
【医療、福祉計】	27	304,789,000	27	304,789,000	9.53	84.55	1,336	15,653,926,242	6.26	101.18	0	0	0	0	0.00	0.00
廃棄物処理業	0	0	0	0	0.00	0.00	142	2,099,411,000	0.84	90.17	0	0	0	0	0.00	-
自動車整備業	6	12,750,000	6	12,750,000	0.40	52.04	279	1,610,671,000	0.64	99.74	0	0	0	0	0.00	-
機械等修理業(別掲を除く)	1	24,000,000	1	24,000,000	0.75	-	104	630,030,200	0.25	93.37	0	0	0	0	0.00	-
職業紹介・労働者派遣業	0	0	0	0	0.00	-	65	820,502,000	0.33	91.52	0	0	0	0	0.00	-
その他の事業サービス業	4	15,300,000	4	15,300,000	0.48	34.69	356	2,524,702,300	1.01	91.45	0	0	0	0	0.00	-
その他のサービス業	0	0	0	0	0.00	-	6	49,630,000	0.02	90.85	0	0	0	0	0.00	-
【サービス業(他に分類されない)計】	11	52,050,000	11	52,050,000	1.63	70.72	952	7,734,946,500	3.09	92.86	0	0	0	0	0.00	-
分類不能の産業	0	0	0	0	0.00	-	0	0	0.00	-	0	0	0	0	0.00	-
【分類不能の産業計】	0	0	0	0	0.00	-	0	0	0.00	-	0	0	0	0	0.00	-
☆☆ 総合計 ☆☆	277	3,199,036,750	277	3,199,036,750	100.00	102.25	22,202	250,086,252,218	100.00	94.36	26	213,094,029	26	213,094,029	100.00	96.43

2026年4月

## ☆☆ 承諾金額別 保証利用状況 ☆☆

(単位：円、%)

	保証承諾						保証債務残高				代位弁済(元利)					
	当月		当年度累計				当年度累計				当月		当年度累計			
	件数	金額	件数	金額	金額構成比	金額前年比	件数	金額	金額構成比	金額前年比	件数	金額	件数	金額	金額構成比	金額前年比
0万円超～30万円	0	0	0	0	0.00	-	3	560,663	0.00	84.61	0	0	0	0	0.00	0.00
30万円超～50万円	1	500,000	1	500,000	0.02	50.00	33	8,051,300	0.00	77.50	0	0	0	0	0.00	-
50万円超～100万円	13	12,830,000	13	12,830,000	0.40	121.50	542	297,409,600	0.12	89.79	1	453,491	1	453,491	0.21	51.46
100万円超～150万円	11	15,440,000	11	15,440,000	0.48	117.24	402	343,584,600	0.14	93.51	0	0	0	0	0.00	0.00
150万円超～200万円	14	26,900,000	14	26,900,000	0.84	89.97	1,069	1,236,798,900	0.49	92.00	5	5,534,930	5	5,534,930	2.60	73.68
200万円超～250万円	9	21,240,000	9	21,240,000	0.66	126.43	348	568,075,200	0.23	102.29	0	0	0	0	0.00	-
250万円超～300万円	17	50,600,000	17	50,600,000	1.58	68.42	1,868	3,302,828,967	1.32	89.14	2	4,314,952	2	4,314,952	2.02	149.49
300万円超～400万円	18	65,469,000	18	65,469,000	2.05	82.81	927	2,218,226,000	0.89	94.62	1	953,902	1	953,902	0.45	14.47
400万円超～500万円	44	214,920,000	44	214,920,000	6.72	128.00	2,933	8,647,724,600	3.46	93.70	2	7,180,984	2	7,180,984	3.37	64.90
500万円超～600万円	14	81,400,000	14	81,400,000	2.54	237.66	626	2,384,366,200	0.95	102.43	2	11,422,021	2	11,422,021	5.36	252.62
600万円超～700万円	10	68,500,000	10	68,500,000	2.14	98.14	585	2,712,794,800	1.08	99.26	0	0	0	0	0.00	0.00
700万円超～800万円	11	84,800,000	11	84,800,000	2.65	137.89	481	2,619,577,850	1.05	97.82	0	0	0	0	0.00	-
800万円超～900万円	2	17,500,000	2	17,500,000	0.55	194.44	248	1,564,990,500	0.63	113.97	2	12,864,703	2	12,864,703	6.04	61.47
900万円超～100万円	42	419,400,000	42	419,400,000	13.11	127.09	2,987	19,911,507,300	7.96	93.61	3	25,713,920	3	25,713,920	12.07	129.74
100万円超～150万円	18	247,643,750	18	247,643,750	7.74	112.87	1,462	13,724,267,886	5.49	95.95	2	26,287,932	2	26,287,932	12.34	152.64
150万円超～200万円	18	349,900,000	18	349,900,000	10.94	84.32	2,307	31,382,246,600	12.55	91.64	4	67,155,558	4	67,155,558	31.51	67.07
200万円超～250万円	6	144,000,000	6	144,000,000	4.50	145.31	460	8,066,797,400	3.23	106.18	1	23,172,513	1	23,172,513	10.87	98.85
250万円超～300万円	14	408,664,000	14	408,664,000	12.77	88.10	1,974	38,480,083,142	15.39	87.69	1	28,039,123	1	28,039,123	13.16	-
300万円超～350万円	1	33,830,000	1	33,830,000	1.06	48.33	188	4,575,587,200	1.83	98.31	0	0	0	0	0.00	-
350万円超～500万円	8	358,500,000	8	358,500,000	11.21	90.99	1,772	53,281,849,821	21.31	93.43	0	0	0	0	0.00	-
500万円超～600万円	1	60,000,000	1	60,000,000	1.88	33.33	437	19,553,485,303	7.82	91.95	0	0	0	0	0.00	-
600万円超～700万円	0	0	0	0	0.00	-	81	4,296,364,386	1.72	104.06	0	0	0	0	0.00	-
700万円超～800万円	4	317,000,000	4	317,000,000	9.91	137.54	359	21,000,791,000	8.40	101.39	0	0	0	0	0.00	-
800万円超～1.0億円	0	0	0	0	0.00	-	94	7,591,012,000	3.04	98.60	0	0	0	0	0.00	-
1.0億円超～1.2億円	0	0	0	0	0.00	-	3	325,005,000	0.13	-	0	0	0	0	0.00	-
1.2億円超～1.5億円	0	0	0	0	0.00	-	4	433,014,000	0.17	145.52	0	0	0	0	0.00	-
1.5億円超～2.0億円	1	200,000,000	1	200,000,000	6.25	125.00	9	1,559,252,000	0.62	165.59	0	0	0	0	0.00	-
2.0億円超	0	0	0	0	0.00	-	0	0	0.00	-	0	0	0	0	0.00	-
☆☆ 総合計 ☆☆	277	3,199,036,750	277	3,199,036,750	100.00	102.25	22,202	250,086,252,218	100.00	94.36	26	213,094,029	26	213,094,029	100.00	96.43

2026年4月

☆☆ 保証期間別 保証利用状況 ☆☆

(単位：円，%)

	保 証 承 諾						保 証 債 務 残 高				代 位 弁 済 ( 元 利 )					
	当 月		当 年 度 累 計				当 年 度 累 計				当 月		当 年 度 累 計			
	件数	金 額	件数	金 額	金額構成比	金額前年比	件数	金 額	金額構成比	金額前年比	件数	金 額	件数	金 額	金額構成比	金額前年比
3ヶ月以内	1	15,000,000	1	15,000,000	0.47	150.00	4	20,665,000	0.01	19.22	0	0	0	0	0.00	-
3ヶ月超～6ヶ月以内	4	28,000,000	4	28,000,000	0.88	560.00	35	421,405,758	0.17	86.87	0	0	0	0	0.00	-
6ヶ月超～1年以内	20	277,609,000	20	277,609,000	8.68	138.04	317	4,804,174,500	1.92	106.95	0	0	0	0	0.00	-
1年超～2年以内	3	12,500,000	3	12,500,000	0.39	25.00	97	1,236,065,478	0.49	102.05	1	453,491	1	453,491	0.21	299.62
2年超～3年以内	13	137,530,000	13	137,530,000	4.30	204.48	308	2,939,338,300	1.18	126.21	0	0	0	0	0.00	0.00
3年超～4年以内	7	19,090,000	7	19,090,000	0.60	347.09	143	455,023,000	0.18	83.52	0	0	0	0	0.00	0.00
4年超～5年以内	56	374,080,000	56	374,080,000	11.69	103.45	2,549	14,116,631,750	5.64	100.98	2	2,324,396	2	2,324,396	1.09	11.20
5年超～6年以内	15	147,300,000	15	147,300,000	4.60	158.56	1,430	4,121,274,700	1.65	86.82	1	884,221	1	884,221	0.41	118.07
6年超～7年以内	111	1,368,210,000	111	1,368,210,000	42.77	118.89	4,031	35,385,775,840	14.15	122.05	6	57,687,259	6	57,687,259	27.07	527.22
7年超～8年以内	3	11,500,000	3	11,500,000	0.36	191.67	650	4,660,958,600	1.86	75.26	1	953,902	1	953,902	0.45	11.72
8年超～9年以内	0	0	0	0	0.00	-	234	1,823,086,400	0.73	83.76	0	0	0	0	0.00	-
9年超～10年以内	43	758,217,750	43	758,217,750	23.70	92.13	12,215	175,949,735,128	70.36	89.77	15	150,790,760	15	150,790,760	70.76	95.30
10年超～15年以内	0	0	0	0	0.00	0.00	113	2,140,191,600	0.86	109.71	0	0	0	0	0.00	-
15年超	1	50,000,000	1	50,000,000	1.56	31.25	76	2,011,926,164	0.80	111.45	0	0	0	0	0.00	-
☆☆ 総 合 計 ☆☆	277	3,199,036,750	277	3,199,036,750	100.00	102.25	22,202	250,086,252,218	100.00	94.36	26	213,094,029	26	213,094,029	100.00	96.43

2026年4月

☆☆ 資金使途別 保証利用状況 ☆☆

(単位：円, %)

	保証承諾						保証債務残高				代位弁済(元利)					
	当月		当年度累計				当年度累計				当月		当年度累計			
	件数	金額	件数	金額	金額構成比	金額前年比	件数	金額	金額構成比	金額前年比	件数	金額	件数	金額	金額構成比	金額前年比
運転	229	2,860,436,750	229	2,860,436,750	89.42	104.09	20,041	236,894,610,676	94.73	93.33	24	206,515,899	24	206,515,899	96.91	97.53
設備	29	177,500,000	29	177,500,000	5.55	101.96	1,147	6,259,059,961	2.50	121.93	1	1,188,673	1	1,188,673	0.56	-
運転・設備	19	161,100,000	19	161,100,000	5.04	78.01	1,014	6,932,581,581	2.77	114.22	1	5,389,457	1	5,389,457	2.53	58.33
☆☆ 総合計 ☆☆	277	3,199,036,750	277	3,199,036,750	100.00	102.25	22,202	250,086,252,218	100.00	94.36	26	213,094,029	26	213,094,029	100.00	96.43