

# 各種保証利用状況

2026年5月

[保証の推移](#)

[事業概況](#)

[金融機関別](#)

[代理貸付別](#)

[協会制度群別](#)

[地区別](#)

[業種別](#)

[承諾金額別](#)

[保証期間別](#)

[資金使途別](#)

香川県信用保証協会

## 保証の推移

### (1) 保証状況

(単位：千円，%)

項目	区分	5月中				2026年度中			
		件数	金額	対前年比		件数	金額	対前年比	
				件数	金額			件数	金額
保証承諾		232	2,681,580	70.52	63.78	509	5,880,617	86.86	80.19
保証債務残高						22,215	247,947,400	101.01	94.08
代位弁済(元利)		28	122,405	84.85	41.89	54	335,499	80.60	65.38

### (2) 月別推移表

#### 保証承諾

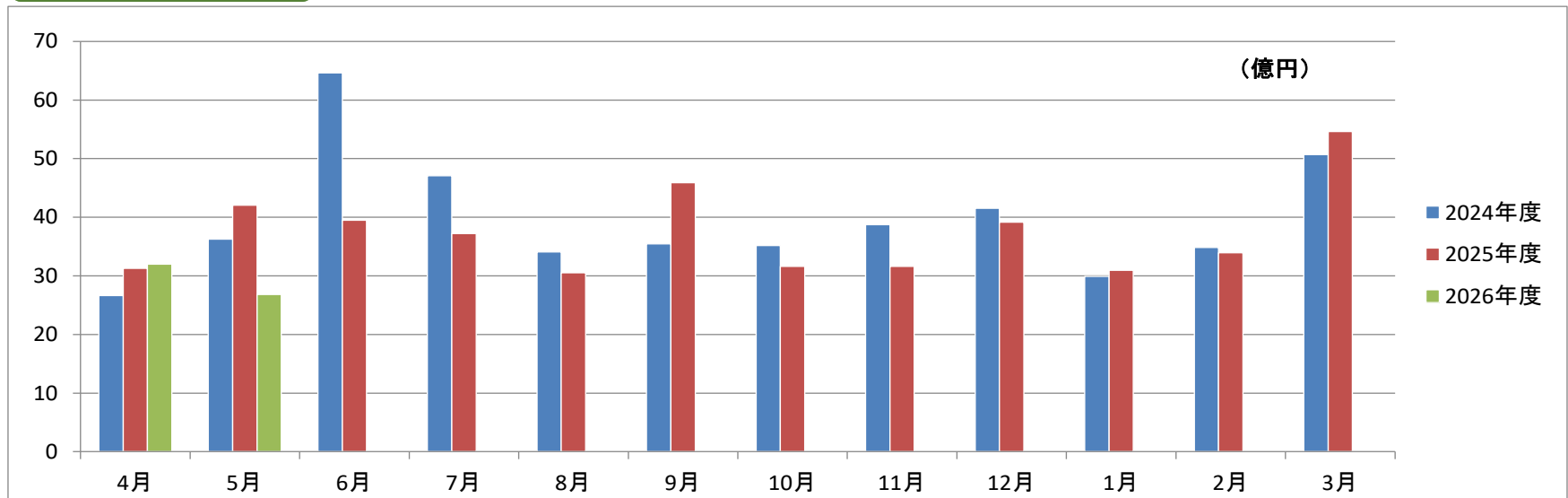

#### 保証債務残高

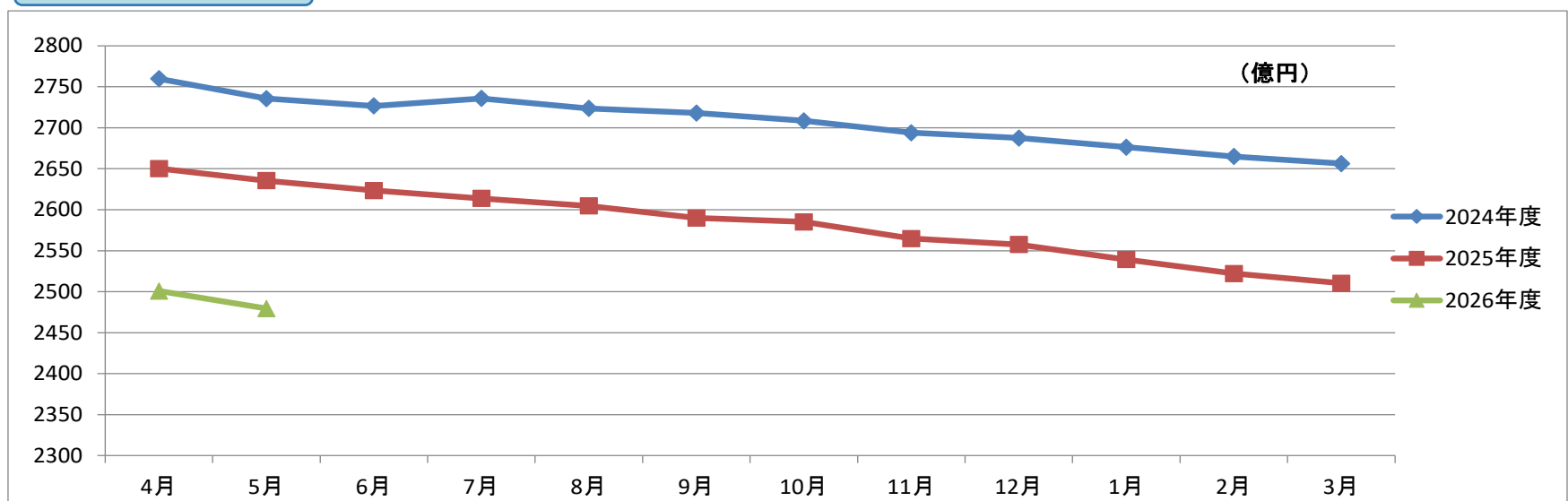

#### 代位弁済

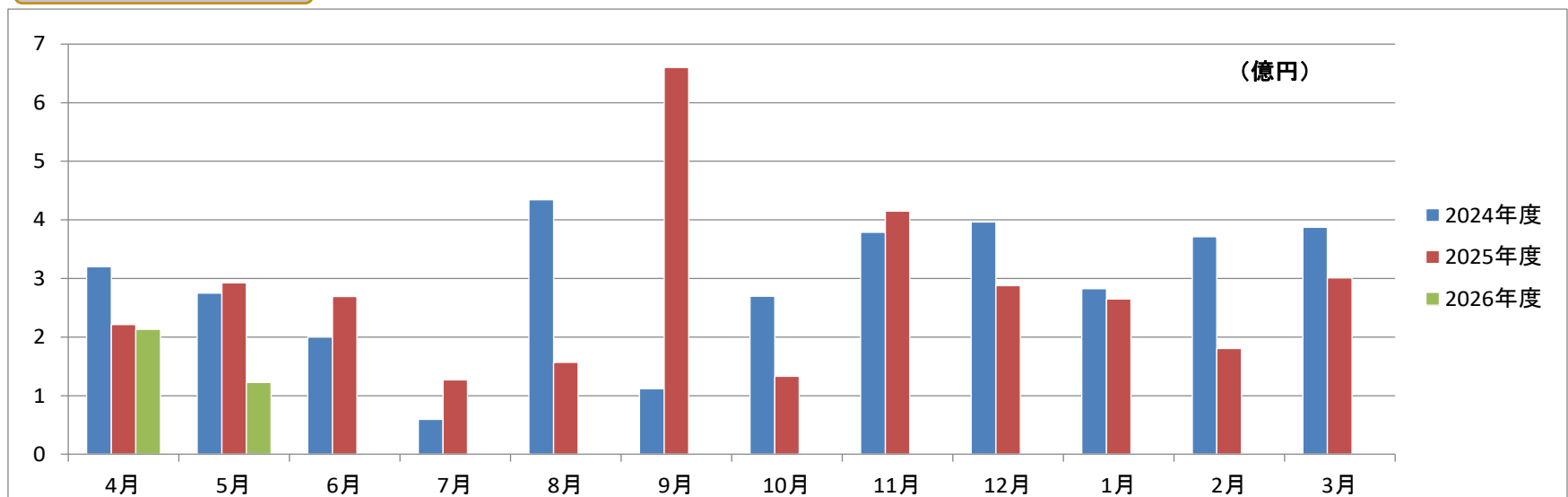

# 事業概況

2026年5月31日現在

(単位:円, %)

当 月 中		項 目		当 月 末		
件 数	金 額			件 数	金 額	前年同月比
/	/	保 証 申 込	期 首 繰 越 (A)	72	1,008,533,000	/
236	2,668,780,000		本 年 度 中 (B)	499	5,731,940,000	69.05
0	0	拒 絶 (C)		0	0	
5	58,700,000	申 込 取 消 (D)		9	103,700,000	85.21
/	500,000	査 定 減 額 (E)		/	3,156,250	15.78
/	/	調 査 中 (F)		53	753,000,000	59.28
/	/	保 証 承 諾	期 首 繰 越 (G)	22,329	254,111,495,424	/
232	2,681,580,000		本 年 度 中 (H)	509	5,880,616,750	80.19
7	129,643,750	保 証 後 取 消 (I)		12	192,543,750	167.14
188	4,650,661,579	償 還 (J)		424	9,964,505,260	110.98
28	122,025,133	代 位 弁 済 ( 元 金 ) (K)		54	334,453,658	65.48
/	/	貸 付 報 告 未 着 (L)		133	1,553,210,000	60.29
/	/	保 証 債 務 残 高 (M)		22,215	247,947,399,506	94.08
/	/	代 位 弁 済	期 首 繰 越 (N)	230	872,142,243	/
28	122,025,133		本 年 度 中 元 金	54	334,453,658	65.48
/	379,974		本 年 度 中 利 息	/	1,045,478	43.13
28	122,405,107		本 年 度 中 計 (O)	54	335,499,136	65.38
1	4,033,038	回 収 (P)		1	5,199,019	11,154.78
0	0	償 却 (Q)		0	0	
/	/	求 償 権 残 高 (R)		283	1,202,442,360	73.27

2026年5月

## ☆☆ 金融機関別 保証利用状況 ☆☆

(単位：円，%)

	保証承諾						保証債務残高				代位弁済(元利)					
	当月		当年度累計				当年度累計				当月		当年度累計			
	件数	金額	件数	金額	金額構成比	金額前年比	件数	金額	金額構成比	金額前年比	件数	金額	件数	金額	金額構成比	金額前年比
みずほ銀行	0	0	0	0	0.00	-	4	54,560,400	0.02	75.17	0	0	0	0	0.00	-
三菱UFJ銀行	0	0	0	0	0.00	-	2	7,322,000	0.00	92.24	0	0	0	0	0.00	-
三井住友銀行	0	0	0	0	0.00	-	2	59,885,000	0.02	354.22	0	0	0	0	0.00	-
りそな銀行	0	0	0	0	0.00	-	1	80,000,000	0.03	100.00	0	0	0	0	0.00	-
中国銀行	13	181,900,000	19	232,200,000	3.95	52.15	1,546	24,699,456,370	9.96	93.66	0	0	5	63,753,563	19.00	-
阿波銀行	0	0	2	15,700,000	0.27	78.50	268	6,860,949,076	2.77	91.95	0	0	0	0	0.00	-
百十四銀行	52	783,150,000	117	1,713,660,000	29.14	69.25	6,875	88,998,381,268	35.89	92.84	5	23,228,049	9	72,291,155	21.55	81.03
伊予銀行	3	99,000,000	4	121,000,000	2.06	177.94	217	4,113,378,000	1.66	88.98	0	0	0	0	0.00	-
四国銀行	1	6,000,000	5	66,000,000	1.12	60.52	425	5,470,423,500	2.21	93.69	1	4,749,470	1	4,749,470	1.42	-
徳島大正銀行	0	0	4	160,000,000	2.72	266.67	110	2,087,091,322	0.84	104.86	0	0	0	0	0.00	-
香川銀行	81	834,850,000	173	1,942,264,000	33.03	91.24	5,386	56,077,788,100	22.62	97.03	6	30,192,089	11	38,782,095	11.56	44.57
愛媛銀行	0	0	1	10,000,000	0.17	45.45	176	1,472,443,800	0.59	83.69	0	0	0	0	0.00	0.00
高知銀行	0	0	0	0	0.00	-	55	762,179,500	0.31	85.84	0	0	0	0	0.00	-
おかやま信用金庫	0	0	1	2,000,000	0.03	-	4	41,996,000	0.02	132.92	0	0	0	0	0.00	-
高松信用金庫	51	443,480,000	102	820,500,000	13.95	66.64	4,026	31,335,552,192	12.64	94.11	9	39,023,552	16	110,008,515	32.79	47.17
観音寺信用金庫	19	282,700,000	54	642,909,000	10.93	149.70	2,027	20,331,719,978	8.20	92.17	7	25,211,947	12	45,914,338	13.69	64.66
商工組合中央金庫	0	0	1	4,000,000	0.07	-	16	104,109,600	0.04	144.11	0	0	0	0	0.00	-
朝銀西信用組合	0	0	0	0	0.00	-	7	32,939,600	0.01	101.75	0	0	0	0	0.00	-
香川県信用組合	12	50,500,000	26	150,383,750	2.56	43.62	1,068	5,357,223,800	2.16	101.12	0	0	0	0	0.00	0.00
☆☆ 総合計 ☆☆	232	2,681,580,000	509	5,880,616,750	100.00	80.19	22,215	247,947,399,506	100.00	94.08	28	122,405,107	54	335,499,136	100.00	65.38

2026年5月

☆☆ 代理貸付別 保証利用状況 ☆☆

(単位：円，%)

	保証承諾						保証債務残高				代位弁済(元利)					
	当月		当年度累計				当年度累計				当月		当年度累計			
	件数	金額	件数	金額	金額構成比	金額前年比	件数	金額	金額構成比	金額前年比	件数	金額	件数	金額	金額構成比	金額前年比
直貸	232	2,681,580,000	509	5,880,616,750	100.00	80.19	22,215	247,947,399,506	100.00	94.08	28	122,405,107	54	335,499,136	100.00	65.38
☆☆ 総合計 ☆☆	232	2,681,580,000	509	5,880,616,750	100.00	80.19	22,215	247,947,399,506	100.00	94.08	28	122,405,107	54	335,499,136	100.00	65.38

2026年5月

## ☆☆ 協会制度群別 保証利用状況 ☆☆

(単位：円，%)

	保証承諾						保証債務残高				代位弁済(元利)					
	当月		当年度累計				当年度累計				当月		当年度累計			
	件数	金額	件数	金額	金額構成比	金額前年比	件数	金額	金額構成比	金額前年比	件数	金額	件数	金額	金額構成比	金額前年比
普通保証	40	642,200,000	88	1,338,014,000	22.75	76.46	2,527	30,002,370,772	12.10	96.84	4	12,683,387	8	33,993,413	10.13	42.03
【普通保証計】	40	642,200,000	88	1,338,014,000	22.75	76.46	2,527	30,002,370,772	12.10	96.84	4	12,683,387	8	33,993,413	10.13	42.03
改善サポート	0	0	0	0	0.00	-	13	98,524,808	0.04	98.97	0	0	0	0	0.00	-
改善サポート感染	0	0	0	0	0.00	-	7	293,130,000	0.12	98.31	0	0	0	0	0.00	-
改善サポート経再	0	0	0	0	0.00	-	2	89,520,000	0.04	-	0	0	0	0	0.00	-
特定社債	0	0	1	24,000,000	0.41	-	5	116,800,000	0.05	130.36	0	0	0	0	0.00	-
流動資産担保	0	0	0	0	0.00	-	5	192,000,000	0.08	48.98	0	0	0	0	0.00	-
経営力強化	0	0	0	0	0.00	-	10	82,611,000	0.03	56.82	0	0	0	0	0.00	-
経営力強化2	0	0	0	0	0.00	-	7	70,494,000	0.03	145.21	0	0	0	0	0.00	-
金融安定化	0	0	0	0	0.00	-	1	14,022,000	0.01	100.00	0	0	0	0	0.00	-
全国緊急	0	0	0	0	0.00	-	32	226,712,000	0.09	95.40	0	0	0	0	0.00	0.00
条変改善借換	0	0	0	0	0.00	-	2	21,012,000	0.01	96.05	0	0	0	0	0.00	-
財務型	0	0	0	0	0.00	-	2	18,104,000	0.01	62.32	0	0	0	0	0.00	-
危機関連	0	0	0	0	0.00	-	3	22,302,000	0.01	98.63	0	0	0	0	0.00	-
伴走特別	0	0	0	0	0.00	-	94	2,368,815,500	0.96	91.28	0	0	0	0	0.00	0.00
国補助選択型	2	60,000,000	3	70,000,000	1.19	101.45	38	475,324,500	0.19	103.64	0	0	0	0	0.00	-
協調特別	12	153,100,000	35	447,630,000	7.61	28.91	333	6,492,335,000	2.62	505.53	0	0	0	0	0.00	-
カードローン	0	0	0	0	0.00	0.00	13	93,000,000	0.04	95.88	0	0	0	0	0.00	-
手形貸付根	1	20,000,000	5	50,000,000	0.85	80.00	37	515,920,000	0.21	96.89	0	0	0	0	0.00	-
当座貸越根	1	30,000,000	1	30,000,000	0.51	-	26	362,449,478	0.15	112.96	0	0	0	0	0.00	-
長期経営資金	0	0	0	0	0.00	-	1	17,564,000	0.01	100.00	0	0	0	0	0.00	-
グローアップ	2	8,000,000	3	10,000,000	0.17	100.00	16	59,500,000	0.02	95.20	0	0	0	0	0.00	-
パワーアップ	0	0	0	0	0.00	-	35	343,821,800	0.14	67.56	0	0	0	0	0.00	-
コラボさぬき	0	0	0	0	0.00	-	3	31,345,000	0.01	65.61	0	0	0	0	0.00	-
ステップアップ	0	0	0	0	0.00	-	242	340,949,700	0.14	61.69	1	397,502	3	1,774,066	0.53	24.22
経営安定関連	0	0	1	41,000,000	0.70	32.60	115	1,994,737,200	0.80	91.38	0	0	0	0	0.00	0.00
創業関連	6	17,500,000	12	43,300,000	0.74	105.61	206	664,012,000	0.27	128.41	0	0	0	0	0.00	0.00
小口零細企業	0	0	0	0	0.00	-	4	25,822,000	0.01	80.95	0	0	0	0	0.00	-
ニューアシスト	0	0	0	0	0.00	-	17	51,872,000	0.02	67.38	0	0	0	0	0.00	-
アシストS	0	0	0	0	0.00	-	3	5,713,000	0.00	63.70	0	0	0	0	0.00	-
インバウンド	0	0	0	0	0.00	-	1	10,966,000	0.00	74.06	0	0	0	0	0.00	-
SSS	0	0	0	0	0.00	0.00	1	31,496,000	0.01	89.99	0	0	0	0	0.00	-
【協会制度保証計】	24	288,600,000	61	715,930,000	12.17	37.65	1,274	15,130,874,986	6.10	140.80	1	397,502	3	1,774,066	0.53	3.37
経安長期	106	968,390,000	239	2,114,280,000	35.95	67.77	4,141	31,971,007,100	12.89	120.40	2	9,751,040	6	31,230,689	9.31	59.67
経安短期	5	19,000,000	13	72,609,000	1.23	68.43	136	898,987,000	0.36	101.69	0	0	0	0	0.00	-
経営活性化	4	31,490,000	6	39,670,000	0.67	60.11	62	368,540,000	0.15	178.59	0	0	0	0	0.00	-
県ベンチャー	0	0	0	0	0.00	-	5	63,181,000	0.03	295.68	0	0	0	0	0.00	-

2026年5月

## ☆☆ 協会制度群別 保証利用状況 ☆☆

(単位：円、%)

	保証承諾						保証債務残高				代位弁済(元利)					
	当月		当年度累計				当年度累計				当月		当年度累計			
	件数	金額	件数	金額	金額構成比	金額前年比	件数	金額	金額構成比	金額前年比	件数	金額	件数	金額	金額構成比	金額前年比
新規創業一般	14	70,600,000	23	128,750,000	2.19	153.38	648	1,992,639,900	0.80	112.74	2	3,013,732	2	3,013,732	0.90	225.82
県環境保全施設	0	0	0	0	0.00	-	2	1,978,000	0.00	89.26	0	0	0	0	0.00	-
県新事業進出	0	0	0	0	0.00	0.00	10	51,233,000	0.02	126.35	0	0	0	0	0.00	-
経済変動対策	13	267,850,000	25	496,750,000	8.45	217.02	956	9,845,161,962	3.97	108.01	4	27,718,919	4	27,718,919	8.26	35.63
県再生支援	0	0	0	0	0.00	-	33	385,937,000	0.16	93.30	0	0	0	0	0.00	-
県小口零細	0	0	0	0	0.00	0.00	22	48,639,400	0.02	78.09	0	0	0	0	0.00	-
新規創業開業	0	0	0	0	0.00	-	8	16,052,000	0.01	74.53	0	0	0	0	0.00	-
緊急経営改善	0	0	0	0	0.00	-	4	6,068,000	0.00	99.41	0	0	0	0	0.00	-
県16年災害	0	0	0	0	0.00	-	1	1,809,000	0.00	96.27	0	0	0	0	0.00	-
県セーフティ	0	0	0	0	0.00	-	2	9,465,000	0.00	93.28	0	0	0	0	0.00	0.00
県熊本地震	0	0	0	0	0.00	-	1	1,500,000	0.00	33.33	0	0	0	0	0.00	-
県危機関連融資	0	0	0	0	0.00	-	362	9,559,429,000	3.86	81.02	0	0	0	0	0.00	-
新型コロナ資金	0	0	0	0	0.00	-	7,633	75,341,191,100	30.39	78.44	9	36,956,792	13	101,189,494	30.16	104.02
県伴走特別	0	0	0	0	0.00	-	1,231	21,286,260,400	8.58	88.24	1	1,000,000	7	45,672,005	13.61	120.97
県伴走支援	0	0	0	0	0.00	-	1,938	43,939,551,886	17.72	90.19	3	29,956,996	8	88,672,221	26.43	80.08
新規創業経保免	0	0	1	2,000,000	0.03	34.72	19	114,587,000	0.05	146.88	0	0	0	0	0.00	-
子育て応援	0	0	0	0	0.00	0.00	16	226,673,000	0.09	122.29	0	0	0	0	0.00	-
県BCP	0	0	0	0	0.00	0.00	1	12,163,000	0.00	-	0	0	0	0	0.00	-
県協調特別	22	371,450,000	45	932,113,750	15.85	-	277	5,486,520,300	2.21	-	0	0	0	0	0.00	-
県承継特別	0	0	0	0	0.00	-	1	34,400,000	0.01	-	0	0	0	0	0.00	-
【県制度融資保証計】	164	1,728,780,000	352	3,786,172,750	64.38	103.71	17,509	201,662,974,048	81.33	91.64	21	108,397,479	40	297,497,060	88.67	78.52
県・市町小口	3	15,000,000	6	30,000,000	0.51	103.45	891	1,121,908,700	0.45	65.98	2	926,739	3	2,234,597	0.67	287.64
【県・市町協調制度計】	3	15,000,000	6	30,000,000	0.51	103.45	891	1,121,908,700	0.45	65.98	2	926,739	3	2,234,597	0.67	287.64
丸亀市創業支援	1	7,000,000	2	10,500,000	0.18	525.00	14	29,271,000	0.01	141.50	0	0	0	0	0.00	-
【市制度融資保証計】	1	7,000,000	2	10,500,000	0.18	525.00	14	29,271,000	0.01	44.56	0	0	0	0	0.00	-
☆☆ 総合計 ☆☆	232	2,681,580,000	509	5,880,616,750	100.00	80.19	22,215	247,947,399,506	100.00	94.08	28	122,405,107	54	335,499,136	100.00	65.38

2026年5月

☆☆ 地区別 保証利用状況 ☆☆

(単位：円，%)

	保証承諾						保証債務残高				代位弁済(元利)					
	当月		当年度累計				当年度累計				当月		当年度累計			
	件数	金額	件数	金額	金額構成比	金額前年比	件数	金額	金額構成比	金額前年比	件数	金額	件数	金額	金額構成比	金額前年比
高松市	115	1,227,830,000	242	2,429,004,000	41.31	64.63	10,313	114,456,035,970	46.16	94.43	8	22,304,481	15	79,043,246	23.56	29.95
丸亀市	19	161,300,000	50	519,600,000	8.84	67.21	2,413	25,798,380,000	10.40	93.54	9	52,065,415	10	53,373,273	15.91	167.50
坂出市	9	122,500,000	24	251,850,000	4.28	83.53	1,150	14,678,094,200	5.92	91.59	3	22,051,041	16	167,252,791	49.85	120.07
善通寺市	9	206,100,000	14	263,600,000	4.48	171.36	689	7,528,573,776	3.04	96.99	2	2,399,203	2	2,399,203	0.72	-
観音寺市	21	263,400,000	48	620,309,000	10.55	240.42	1,470	15,913,632,000	6.42	94.05	4	11,925,851	5	16,012,570	4.77	170.44
さぬき市	8	58,200,000	18	121,900,000	2.07	33.63	861	9,484,673,142	3.83	94.18	0	0	0	0	0.00	0.00
東かがわ市	9	93,500,000	21	386,330,000	6.57	186.30	574	7,016,525,386	2.83	94.41	0	0	0	0	0.00	-
三豊市	9	160,050,000	28	394,150,000	6.70	79.50	1,524	16,935,114,032	6.83	92.64	0	0	3	2,323,421	0.69	4.54
小豆郡 土庄町	2	8,500,000	5	93,500,000	1.59	30.77	320	3,393,462,300	1.37	89.77	0	0	0	0	0.00	-
小豆郡 小豆島町	10	103,900,000	16	183,243,750	3.12	143.72	454	5,363,561,500	2.16	98.18	0	0	0	0	0.00	-
木田郡 三木町	7	68,600,000	12	308,800,000	5.25	220.41	562	6,457,300,400	2.60	99.94	1	3,206,106	1	3,206,106	0.96	-
香川郡 直島町	0	0	1	2,000,000	0.03	-	56	716,364,000	0.29	90.05	0	0	0	0	0.00	-
綾歌郡 宇多津町	4	21,300,000	7	30,350,000	0.52	15.21	394	3,992,747,878	1.61	92.75	1	8,453,010	1	8,453,010	2.52	392.35
綾歌郡 綾川町	4	73,300,000	8	120,080,000	2.04	100.02	489	5,380,446,922	2.17	91.39	0	0	0	0	0.00	-
仲多度郡 琴平町	1	1,100,000	5	7,400,000	0.13	43.53	237	3,053,968,600	1.23	93.51	0	0	0	0	0.00	-
仲多度郡 多度津町	4	110,000,000	7	130,500,000	2.22	225.00	437	5,038,881,500	2.03	92.41	0	0	1	3,435,516	1.02	-
仲多度郡 まんのう町	1	2,000,000	3	18,000,000	0.31	31.86	272	2,739,637,900	1.10	95.77	0	0	0	0	0.00	0.00
☆☆ 総合計 ☆☆	232	2,681,580,000	509	5,880,616,750	100.00	80.19	22,215	247,947,399,506	100.00	94.08	28	122,405,107	54	335,499,136	100.00	65.38

2026年5月

## ☆☆ 業種別 保証利用状況 ☆☆

(単位：円，%)

	保証承諾						保証債務残高				代位弁済(元利)					
	当月		当年度累計				当年度累計				当月		当年度累計			
	件数	金額	件数	金額	金額構成比	金額前年比	件数	金額	金額構成比	金額前年比	件数	金額	件数	金額	金額構成比	金額前年比
農業	0	0	0	0	0.00	-	26	62,066,500	0.03	86.54	0	0	0	0	0.00	-
林業	0	0	0	0	0.00	-	1	19,140,000	0.01	81.50	0	0	0	0	0.00	-
【農業、林業計】	0	0	0	0	0.00	-	27	81,206,500	0.03	85.29	0	0	0	0	0.00	-
水産養殖業	0	0	0	0	0.00	-	0	0	0.00	-	0	0	0	0	0.00	-
【漁業計】	0	0	0	0	0.00	-	0	0	0.00	-	0	0	0	0	0.00	-
鉱業、採石業、砂利採取業	0	0	0	0	0.00	-	38	725,681,000	0.29	86.47	0	0	0	0	0.00	-
【鉱業・採石業・砂利採取業計】	0	0	0	0	0.00	-	38	725,681,000	0.29	86.47	0	0	0	0	0.00	-
総合工事業	18	273,820,000	35	596,520,000	10.14	95.37	1,812	25,007,253,400	10.09	90.36	2	9,529,965	3	10,414,186	3.10	7.67
職別工事業(設備工事業を除く)	45	362,650,000	90	667,250,000	11.35	86.48	2,633	24,491,389,600	9.88	96.79	7	26,752,003	11	33,209,530	9.90	166.43
設備工事業	16	117,800,000	31	227,170,000	3.86	52.64	1,306	11,229,142,400	4.53	95.36	0	0	0	0	0.00	0.00
【建設業計】	79	754,270,000	156	1,490,940,000	25.35	81.53	5,751	60,727,785,400	24.49	93.78	9	36,281,968	14	43,623,716	13.00	19.75
食料品製造業	6	89,100,000	9	119,100,000	2.03	62.73	514	7,848,118,508	3.17	92.72	0	0	0	0	0.00	-
飲料・たばこ・飼料製造業	0	0	2	4,000,000	0.07	7.27	26	617,180,000	0.25	96.35	0	0	0	0	0.00	-
繊維工業	1	80,000,000	6	156,330,000	2.66	163.53	185	2,439,747,800	0.98	94.99	0	0	0	0	0.00	-
木材・木製品製造業(家具を除く)	0	0	1	10,000,000	0.17	-	54	863,495,000	0.35	86.80	0	0	0	0	0.00	-
家具・装備品製造業	2	25,000,000	4	51,000,000	0.87	35.66	138	1,430,490,800	0.58	95.80	0	0	0	0	0.00	0.00
パルプ・紙・紙加工品製造業	0	0	0	0	0.00	-	45	737,027,700	0.30	98.61	0	0	0	0	0.00	-
印刷・同関連業	0	0	2	23,000,000	0.39	15.75	182	2,699,937,900	1.09	90.42	0	0	4	62,465,942	18.62	-
化学工業	1	30,000,000	1	30,000,000	0.51	-	28	702,322,000	0.28	103.22	0	0	0	0	0.00	-
石油製品・石炭製品製造業	0	0	0	0	0.00	-	1	15,190,000	0.01	100.00	0	0	0	0	0.00	-
プラスチック製品製造業(別掲を除く)	0	0	0	0	0.00	0.00	105	1,669,017,000	0.67	89.12	0	0	0	0	0.00	-
ゴム製品製造業	0	0	0	0	0.00	-	13	210,817,000	0.09	107.97	0	0	0	0	0.00	-
なめし革・同製品・毛皮製造業	2	5,000,000	4	16,000,000	0.27	800.00	45	542,612,300	0.22	93.01	0	0	0	0	0.00	-
窯業・土石製品製造業	2	10,000,000	7	109,490,000	1.86	59.44	208	2,628,166,800	1.06	95.84	0	0	0	0	0.00	0.00
鉄鋼業	0	0	0	0	0.00	0.00	24	447,228,000	0.18	70.13	0	0	0	0	0.00	-
非鉄金属製造業	0	0	0	0	0.00	-	2	15,764,000	0.01	69.70	0	0	0	0	0.00	-
金属製品製造業	4	68,000,000	6	71,000,000	1.21	40.66	436	6,858,361,000	2.77	95.13	2	4,424,227	3	10,456,791	3.12	1396.34
はん用機械器具製造業	3	18,400,000	3	18,400,000	0.31	80.00	97	1,639,985,000	0.66	86.70	0	0	0	0	0.00	-
生産用機械器具製造業	1	10,000,000	1	10,000,000	0.17	8.08	256	3,867,030,500	1.56	89.27	0	0	0	0	0.00	-
業務用機械器具製造業	0	0	1	7,500,000	0.13	78.95	29	428,517,800	0.17	87.68	0	0	0	0	0.00	-
電子部品・デバイス・電子回路製造業	0	0	0	0	0.00	-	29	724,047,000	0.29	99.69	0	0	0	0	0.00	-
電気機械器具製造業	2	31,800,000	4	81,800,000	1.39	74.36	106	2,134,487,000	0.86	94.37	0	0	0	0	0.00	-
情報通信機械器具製造業	0	0	0	0	0.00	0.00	1	1,052,000	0.00	14.90	0	0	0	0	0.00	-
輸送用機械器具製造業	2	9,900,000	2	9,900,000	0.17	247.50	56	1,152,880,000	0.46	92.54	0	0	0	0	0.00	-
その他の製造業	2	27,000,000	4	33,000,000	0.56	660.00	150	2,147,540,270	0.87	84.17	2	15,851,998	2	15,851,998	4.72	-
【製造業計】	28	404,200,000	57	750,520,000	12.76	57.46	2,730	41,821,015,378	16.87	92.20	4	20,276,225	9	88,774,731	26.46	421.68
電気業	0	0	3	34,600,000	0.59	75.22	50	703,684,400	0.28	255.38	0	0	0	0	0.00	-

2026年5月

## ☆☆ 業種別 保証利用状況 ☆☆

(単位：円，%)

	保証承諾						保証債務残高				代位弁済(元利)					
	当月		当年度累計				当年度累計				当月		当年度累計			
	件数	金額	件数	金額	金額構成比	金額前年比	件数	金額	金額構成比	金額前年比	件数	金額	件数	金額	金額構成比	金額前年比
水道業	0	0	0	0	0.00	-	1	143,000	0.00	3.37	0	0	0	0	0.00	-
【電気・ガス・熱供給・水道業計】	0	0	3	34,600,000	0.59	75.22	51	703,827,400	0.28	251.55	0	0	0	0	0.00	-
通信業	0	0	0	0	0.00	0.00	6	101,802,000	0.04	74.59	0	0	0	0	0.00	-
放送業	0	0	0	0	0.00	-	1	72,280,000	0.03	87.76	0	0	0	0	0.00	-
情報サービス業	1	10,000,000	2	15,000,000	0.26	12.84	106	1,541,184,000	0.62	105.33	0	0	0	0	0.00	-
インターネット附随サービス業	0	0	0	0	0.00	0.00	46	415,484,900	0.17	111.77	0	0	2	1,439,200	0.43	-
映像・音声・文字情報制作業	0	0	0	0	0.00	-	71	359,620,600	0.15	82.58	0	0	0	0	0.00	-
【情報通信業計】	1	10,000,000	2	15,000,000	0.26	8.91	230	2,490,371,500	1.00	100.04	0	0	2	1,439,200	0.43	-
鉄道業	0	0	0	0	0.00	-	4	105,271,000	0.04	84.75	0	0	0	0	0.00	-
道路旅客運送業	1	5,000,000	2	10,000,000	0.17	49.63	137	1,766,936,100	0.71	93.48	0	0	5	71,553,575	21.33	889.92
道路貨物運送業	11	257,000,000	18	363,664,000	6.18	76.41	786	13,014,840,300	5.25	97.63	0	0	0	0	0.00	-
水運業	0	0	2	70,000,000	1.19	175.00	98	1,798,669,400	0.73	93.30	0	0	0	0	0.00	-
航空運輸業	0	0	0	0	0.00	-	1	65,560,000	0.03	76.91	0	0	0	0	0.00	-
倉庫業	0	0	0	0	0.00	-	10	214,142,000	0.09	90.28	0	0	0	0	0.00	-
運輸に附帯するサービス業	3	8,700,000	5	58,700,000	1.00	-	44	617,094,000	0.25	97.59	0	0	0	0	0.00	-
【運輸業、郵便業計】	15	270,700,000	27	502,364,000	8.54	93.71	1,080	17,582,512,800	7.09	96.46	0	0	5	71,553,575	21.33	889.92
各種商品卸売業	0	0	0	0	0.00	-	7	132,420,000	0.05	82.96	0	0	0	0	0.00	-
繊維・衣服等卸売業	1	20,000,000	2	100,000,000	1.70	3333.33	144	2,708,910,400	1.09	92.14	0	0	0	0	0.00	-
飲食料品卸売業	2	11,900,000	6	242,400,000	4.12	238.11	500	6,964,678,100	2.81	93.74	0	0	0	0	0.00	-
建築材料、鉱物・金属材料等卸売業	3	31,000,000	10	142,750,000	2.43	39.14	465	7,441,500,200	3.00	92.72	0	0	0	0	0.00	-
機械器具卸売業	12	245,700,000	20	400,700,000	6.81	150.75	533	8,090,764,000	3.26	97.32	0	0	0	0	0.00	0.00
その他の卸売業	2	25,000,000	6	59,000,000	1.00	48.32	390	5,228,600,786	2.11	91.36	0	0	4	29,787,187	8.88	160.52
各種商品小売業	1	12,000,000	2	13,800,000	0.23	21.56	37	464,982,000	0.19	170.74	0	0	0	0	0.00	-
織物・衣服・身の回り品小売業	0	0	4	21,680,000	0.37	40.83	301	2,002,855,800	0.81	84.11	0	0	0	0	0.00	-
飲食料品小売業	8	60,600,000	11	89,143,750	1.52	45.64	511	4,065,617,800	1.64	91.93	0	0	0	0	0.00	0.00
機械器具小売業	9	98,500,000	25	337,800,000	5.74	139.41	1,038	12,133,025,900	4.89	95.99	0	0	0	0	0.00	0.00
その他の小売業	6	129,100,000	20	243,000,000	4.13	86.42	937	10,739,291,500	4.33	92.02	2	2,399,203	2	2,399,203	0.72	-
【卸売業・小売業計】	44	633,800,000	106	1,650,273,750	28.06	97.46	4,863	59,972,646,486	24.19	93.74	2	2,399,203	6	32,186,390	9.59	18.44
貸金業、クレジットカード業等非預金信用機関	0	0	0	0	0.00	-	0	0	0.00	-	0	0	0	0	0.00	-
保険業(保険媒介代理業、保険サービス業を含む)	2	8,650,000	3	18,650,000	0.32	-	76	485,247,600	0.20	91.09	0	0	0	0	0.00	-
【金融業・保険業計】	2	8,650,000	3	18,650,000	0.32	-	76	485,247,600	0.20	91.09	0	0	0	0	0.00	-
不動産取引業	3	50,000,000	7	95,700,000	1.63	125.92	326	4,404,113,500	1.78	96.72	0	0	0	0	0.00	-
不動産賃貸業・管理業	4	59,290,000	10	119,920,000	2.04	103.92	467	3,599,153,622	1.45	93.58	0	0	0	0	0.00	-
物品賃貸業	1	2,000,000	2	12,000,000	0.20	40.00	95	1,010,158,978	0.41	89.98	0	0	1	3,435,516	1.02	-
【不動産業・物品賃貸業計】	8	111,290,000	19	227,620,000	3.87	102.81	888	9,013,426,100	3.64	94.66	0	0	1	3,435,516	1.02	-
学術・開発研究機関	0	0	0	0	0.00	-	0	0	0.00	-	0	0	0	0	0.00	-
専門サービス業(他に分類されないもの)	2	11,000,000	4	14,100,000	0.24	57.55	411	2,371,209,000	0.96	98.29	0	0	0	0	0.00	0.00

2026年5月

☆☆ 業種別 保証利用状況 ☆☆

(単位：円，%)

	保証承諾						保証債務残高				代位弁済(元利)					
	当月		当年度累計				当年度累計				当月		当年度累計			
	件数	金額	件数	金額	金額構成比	金額前年比	件数	金額	金額構成比	金額前年比	件数	金額	件数	金額	金額構成比	金額前年比
広告業	1	30,000,000	2	34,000,000	0.58	1133.33	77	620,040,000	0.25	85.36	0	0	0	0	0.00	-
技術サービス業(他に分類されないもの)	4	16,400,000	5	21,400,000	0.36	30.70	254	1,861,386,200	0.75	90.05	0	0	0	0	0.00	-
【学術研究、専門・技術サービス計】	7	57,400,000	11	69,500,000	1.18	71.50	742	4,852,635,200	1.96	93.21	0	0	0	0	0.00	0.00
宿泊業	2	16,000,000	5	31,800,000	0.54	31.18	202	2,802,387,600	1.13	96.02	0	0	0	0	0.00	-
飲食店	15	110,750,000	37	257,490,000	4.38	116.67	1,752	12,090,705,200	4.88	91.29	2	6,213,952	4	31,409,301	9.36	157.68
持ち帰り・配達飲食サービス業	1	1,200,000	3	14,700,000	0.25	20.70	169	1,556,885,900	0.63	89.58	1	5,645,404	1	5,645,404	1.68	-
【宿泊業、飲食サービス業計】	18	127,950,000	45	303,990,000	5.17	77.21	2,123	16,449,978,700	6.63	91.90	3	11,859,356	5	37,054,705	11.04	186.02
洗濯・理容・美容・浴場業	5	78,500,000	11	107,000,000	1.82	120.67	760	3,769,765,500	1.52	93.50	0	0	2	5,842,948	1.74	-
その他の生活関連サービス業	0	0	2	40,000,000	0.68	48.94	190	2,178,447,200	0.88	97.09	2	806,633	2	806,633	0.24	37.44
娯楽業	1	50,000,000	3	131,000,000	2.23	1310.00	132	2,208,083,500	0.89	95.03	0	0	0	0	0.00	-
【生活関連サービス業、娯楽業計】	6	128,500,000	16	278,000,000	4.73	154.09	1,082	8,156,296,200	3.29	94.85	2	806,633	4	6,649,581	1.98	308.64
学校教育	0	0	0	0	0.00	-	3	15,729,000	0.01	95.62	0	0	0	0	0.00	-
その他の教育、学習支援業	1	9,000,000	3	16,500,000	0.28	412.50	238	1,774,694,200	0.72	91.14	0	0	0	0	0.00	-
【教育、学習支援業計】	1	9,000,000	3	16,500,000	0.28	412.50	241	1,790,423,200	0.72	91.18	0	0	0	0	0.00	-
医療業	8	37,000,000	23	151,389,000	2.57	42.16	794	8,971,182,500	3.62	97.26	5	42,092,903	5	42,092,903	12.55	685.78
保険衛生	0	0	0	0	0.00	-	2	76,796,000	0.03	153.59	0	0	0	0	0.00	-
社会保険・社会福祉・介護事業	8	55,920,000	20	246,320,000	4.19	111.51	542	6,387,397,442	2.58	103.32	1	517,608	1	517,608	0.15	11.45
【医療、福祉計】	16	92,920,000	43	397,709,000	6.76	68.57	1,338	15,435,375,942	6.23	99.87	6	42,610,511	6	42,610,511	12.70	399.75
廃棄物処理業	2	15,000,000	2	15,000,000	0.26	53.00	142	2,082,851,000	0.84	89.99	0	0	0	0	0.00	-
自動車整備業	2	2,900,000	8	15,650,000	0.27	13.43	279	1,582,919,800	0.64	94.47	2	8,171,211	2	8,171,211	2.44	-
機械等修理業(別掲を除く)	1	5,000,000	2	29,000,000	0.49	258.93	104	619,591,200	0.25	92.80	0	0	0	0	0.00	-
職業紹介・労働者派遣業	0	0	0	0	0.00	0.00	65	805,814,000	0.32	94.76	0	0	0	0	0.00	0.00
その他の事業サービス業	2	50,000,000	6	65,300,000	1.11	58.46	359	2,519,011,100	1.02	90.29	0	0	0	0	0.00	0.00
その他のサービス業	0	0	0	0	0.00	-	6	48,783,000	0.02	90.57	0	0	0	0	0.00	-
【サービス業(他に分類されない)計】	7	72,900,000	18	124,950,000	2.12	44.98	955	7,658,970,100	3.09	91.70	2	8,171,211	2	8,171,211	2.44	14.67
分類不能の産業	0	0	0	0	0.00	-	0	0	0.00	-	0	0	0	0	0.00	-
【分類不能の産業計】	0	0	0	0	0.00	-	0	0	0.00	-	0	0	0	0	0.00	-
☆☆ 総合計 ☆☆	232	2,681,580,000	509	5,880,616,750	100.00	80.19	22,215	247,947,399,506	100.00	94.08	28	122,405,107	54	335,499,136	100.00	65.38

2026年5月

## ☆☆ 承諾金額別 保証利用状況 ☆☆

(単位：円，%)

	保証承諾						保証債務残高				代位弁済(元利)					
	当月		当年度累計				当年度累計				当月		当年度累計			
	件数	金額	件数	金額	金額構成比	金額前年比	件数	金額	金額構成比	金額前年比	件数	金額	件数	金額	金額構成比	金額前年比
0万円超～30万円	0	0	0	0	0.00	-	3	552,663	0.00	84.42	0	0	0	0	0.00	0.00
30万円超～50万円	0	0	1	500,000	0.01	36.76	32	7,682,800	0.00	70.56	0	0	0	0	0.00	-
50万円超～100万円	5	4,900,000	18	17,730,000	0.30	79.90	538	293,642,400	0.12	89.20	1	397,502	2	850,993	0.25	50.66
100万円超～150万円	6	8,200,000	17	23,640,000	0.40	87.33	401	341,851,600	0.14	94.44	2	1,627,399	2	1,627,399	0.49	99.06
150万円超～200万円	21	39,490,000	35	66,390,000	1.13	110.89	1,071	1,227,959,300	0.50	91.71	3	3,185,169	8	8,720,099	2.60	87.76
200万円超～250万円	4	9,100,000	13	30,340,000	0.52	83.12	351	567,216,350	0.23	102.85	1	1,180,251	1	1,180,251	0.35	-
250万円超～300万円	17	50,800,000	34	101,400,000	1.72	55.91	1,862	3,252,165,697	1.31	88.38	1	1,832,797	3	6,147,749	1.83	153.57
300万円超～400万円	12	43,550,000	30	109,019,000	1.85	78.34	936	2,236,962,600	0.90	94.54	1	3,056,225	2	4,010,127	1.20	40.47
400万円超～500万円	38	186,800,000	82	401,720,000	6.83	105.96	2,930	8,566,722,300	3.46	93.72	9	30,376,557	11	37,557,541	11.19	128.84
500万円超～600万円	10	56,900,000	24	138,300,000	2.35	113.78	631	2,388,468,700	0.96	102.79	2	10,855,122	4	22,277,143	6.64	211.48
600万円超～700万円	15	103,700,000	25	172,200,000	2.93	113.83	586	2,704,365,000	1.09	98.92	1	4,916,109	1	4,916,109	1.47	29.66
700万円超～800万円	4	32,000,000	15	116,800,000	1.99	93.51	482	2,606,385,200	1.05	97.65	0	0	0	0	0.00	0.00
800万円超～900万円	5	44,300,000	7	61,800,000	1.05	59.31	251	1,572,568,500	0.63	111.86	0	0	2	12,864,703	3.83	58.98
900万円超～10百万円	19	188,400,000	61	607,800,000	10.34	84.50	2,996	19,785,939,800	7.98	93.49	5	40,947,591	8	66,661,511	19.87	114.95
10百万円超～15百万円	22	310,950,000	40	558,593,750	9.50	108.57	1,468	13,725,622,686	5.54	96.59	0	0	2	26,287,932	7.84	40.86
15百万円超～20百万円	21	405,390,000	39	755,290,000	12.84	76.00	2,302	31,042,838,300	12.52	91.58	2	24,030,385	6	91,185,943	27.18	67.73
20百万円超～25百万円	6	148,000,000	12	292,000,000	4.97	93.26	461	8,031,843,200	3.24	105.43	0	0	1	23,172,513	6.91	98.85
25百万円超～30百万円	14	410,100,000	28	818,764,000	13.92	85.92	1,971	38,142,920,942	15.38	88.04	0	0	1	28,039,123	8.36	112.44
30百万円超～35百万円	2	70,000,000	3	103,830,000	1.77	44.56	188	4,540,822,400	1.83	97.00	0	0	0	0	0.00	0.00
35百万円超～5千万円	6	260,000,000	14	618,500,000	10.52	68.46	1,768	52,615,520,712	21.22	92.62	0	0	0	0	0.00	-
5千万円超～6千万円	3	168,000,000	4	228,000,000	3.88	64.96	436	19,311,839,970	7.79	91.29	0	0	0	0	0.00	0.00
6千万円超～7千万円	1	61,000,000	1	61,000,000	1.04	-	81	4,282,787,386	1.73	104.64	0	0	0	0	0.00	-
7千万円超～8千万円	1	80,000,000	5	397,000,000	6.75	73.05	360	20,880,904,000	8.42	102.04	0	0	0	0	0.00	-
8千万円超～1.0億円	0	0	0	0	0.00	0.00	94	7,520,819,000	3.03	95.93	0	0	0	0	0.00	-
1.0億円超～1.2億円	0	0	0	0	0.00	-	3	323,576,000	0.13	-	0	0	0	0	0.00	-
1.2億円超～1.5億円	0	0	0	0	0.00	-	4	431,197,000	0.17	144.91	0	0	0	0	0.00	-
1.5億円超～2.0億円	0	0	1	200,000,000	3.40	125.00	9	1,544,225,000	0.62	141.08	0	0	0	0	0.00	-
2.0億円超	0	0	0	0	0.00	-	0	0	0.00	-	0	0	0	0	0.00	-
☆☆ 総合計 ☆☆	232	2,681,580,000	509	5,880,616,750	100.00	80.19	22,215	247,947,399,506	100.00	94.08	28	122,405,107	54	335,499,136	100.00	65.38

2026年5月

☆☆ 保証期間別 保証利用状況 ☆☆

(単位：円，%)

	保証承諾						保証債務残高				代位弁済(元利)					
	当月		当年度累計				当年度累計				当月		当年度累計			
	件数	金額	件数	金額	金額構成比	金額前年比	件数	金額	金額構成比	金額前年比	件数	金額	件数	金額	金額構成比	金額前年比
3ヶ月以内	0	0	1	15,000,000	0.26	53.57	4	20,642,000	0.01	21.07	0	0	0	0	0.00	-
3ヶ月超～6ヶ月以内	5	112,000,000	9	140,000,000	2.38	608.70	35	433,248,258	0.17	88.41	0	0	0	0	0.00	-
6ヶ月超～1年以内	13	163,500,000	33	441,109,000	7.50	141.20	318	4,597,307,500	1.85	103.43	0	0	0	0	0.00	0.00
1年超～2年以内	5	89,500,000	8	102,000,000	1.73	88.70	94	1,203,668,478	0.49	97.30	0	0	1	453,491	0.14	299.62
2年超～3年以内	8	115,000,000	21	252,530,000	4.29	109.30	311	2,890,289,900	1.17	122.53	0	0	0	0	0.00	0.00
3年超～4年以内	2	14,000,000	9	33,090,000	0.56	70.25	144	445,641,500	0.18	81.56	0	0	0	0	0.00	0.00
4年超～5年以内	46	316,170,000	102	690,250,000	11.74	55.55	2,562	14,018,243,000	5.65	100.21	1	3,199,176	3	5,523,572	1.65	24.55
5年超～6年以内	14	69,400,000	29	216,700,000	3.68	95.71	1,389	4,013,594,000	1.62	86.47	6	6,966,736	7	7,850,957	2.34	1048.37
6年超～7年以内	92	1,002,920,000	203	2,371,130,000	40.32	81.09	4,086	35,781,355,770	14.43	122.36	6	16,820,997	12	74,508,256	22.21	94.63
7年超～8年以内	0	0	3	11,500,000	0.20	55.02	648	4,518,776,800	1.82	74.47	0	0	1	953,902	0.28	11.72
8年超～9年以内	1	1,000,000	1	1,000,000	0.02	-	232	1,760,928,600	0.71	82.86	0	0	0	0	0.00	-
9年超～10年以内	44	758,090,000	87	1,516,307,750	25.78	89.93	12,203	174,140,031,378	70.23	89.61	15	95,418,198	30	246,208,958	73.39	65.56
10年超～15年以内	2	40,000,000	2	40,000,000	0.68	13.49	114	2,146,770,100	0.87	105.66	0	0	0	0	0.00	-
15年超	0	0	1	50,000,000	0.85	27.78	75	1,976,902,222	0.80	101.01	0	0	0	0	0.00	-
☆☆ 総合計 ☆☆	232	2,681,580,000	509	5,880,616,750	100.00	80.19	22,215	247,947,399,506	100.00	94.08	28	122,405,107	54	335,499,136	100.00	65.38

2026年5月

☆☆ 資金使途別 保証利用状況 ☆☆

(単位：円，%)

	保証承諾						保証債務残高				代位弁済(元利)					
	当月		当年度累計				当年度累計				当月		当年度累計			
	件数	金額	件数	金額	金額構成比	金額前年比	件数	金額	金額構成比	金額前年比	件数	金額	件数	金額	金額構成比	金額前年比
運転	184	2,340,950,000	413	5,201,386,750	88.45	79.38	20,029	234,655,394,006	94.64	93.06	26	116,015,138	50	322,531,037	96.13	64.46
設備	22	150,330,000	51	327,830,000	5.57	84.08	1,163	6,331,296,352	2.55	120.70	1	1,180,251	2	2,368,924	0.71	212.10
運転・設備	26	190,300,000	45	351,400,000	5.98	89.85	1,023	6,960,709,148	2.81	113.30	1	5,209,718	2	10,599,175	3.16	90.56
☆☆ 総合計 ☆☆	232	2,681,580,000	509	5,880,616,750	100.00	80.19	22,215	247,947,399,506	100.00	94.08	28	122,405,107	54	335,499,136	100.00	65.38