

# 各種保証利用状況

平成26年4月

[保証の推移](#)

[事業概況](#)

[金融機関別](#)

[代理貸付別](#)

[協会制度群別](#)

[地区別](#)

[業種別](#)

[承諾金額別](#)

[保証期間別](#)

[資金使途別](#)

香川県信用保証協会

## 保 証 の 推 移

### (1) 保証状況

(単位：千円，%)

| 項目       | 区分 | 4月中 |           |       |       | 平成26年度中 |             |       |       |
|----------|----|-----|-----------|-------|-------|---------|-------------|-------|-------|
|          |    | 件数  | 金額        | 対前年比  |       | 件数      | 金額          | 対前年比  |       |
|          |    |     |           | 件数    | 金額    |         |             | 件数    | 金額    |
| 保証承諾     |    | 206 | 1,938,032 | 72.54 | 64.19 | 206     | 1,938,032   | 72.54 | 64.19 |
| 保証債務残高   |    |     |           |       |       | 17,445  | 123,054,039 | 92.96 | 86.94 |
| 代位弁済(元利) |    | 15  | 73,431    | 71.43 | 43.76 | 15      | 73,431      | 71.43 | 43.76 |

### (2) 月別推移表

#### 保証承諾

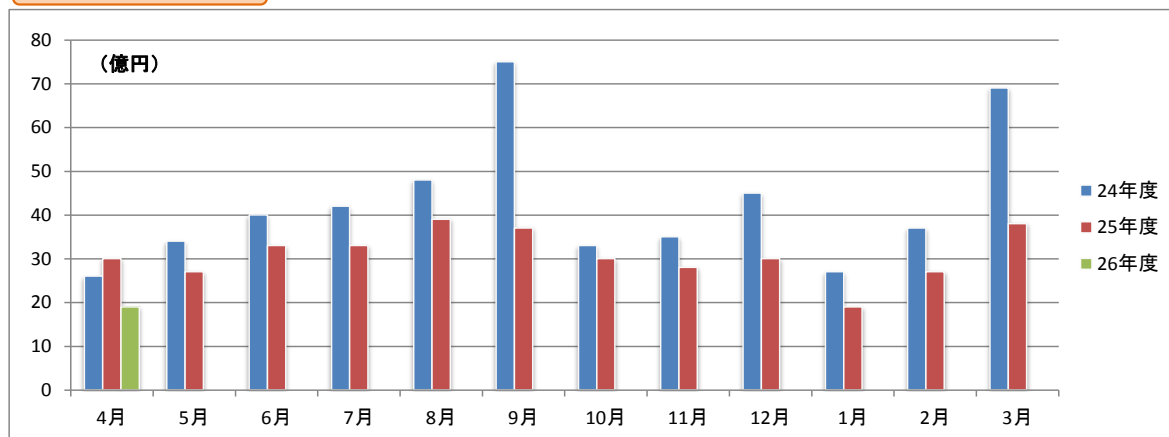

#### 保証債務残高

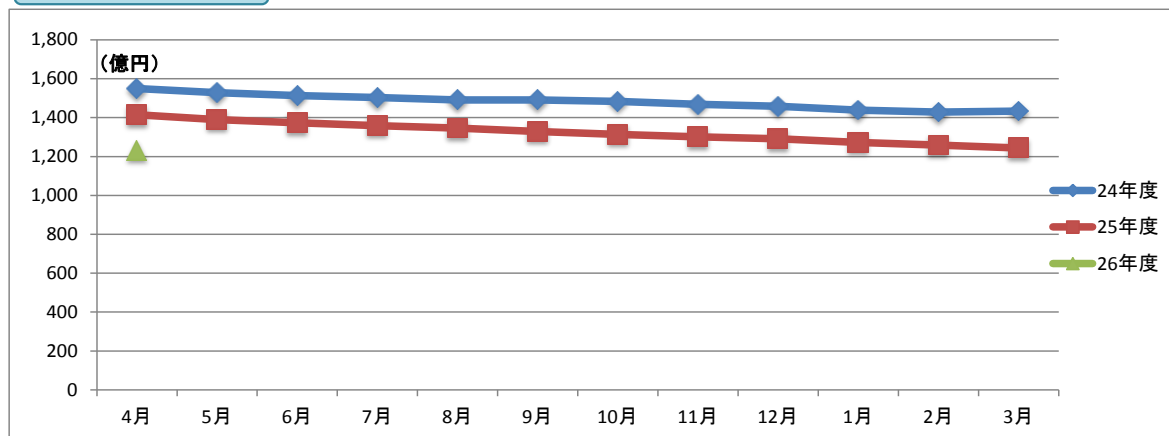

#### 代位弁済

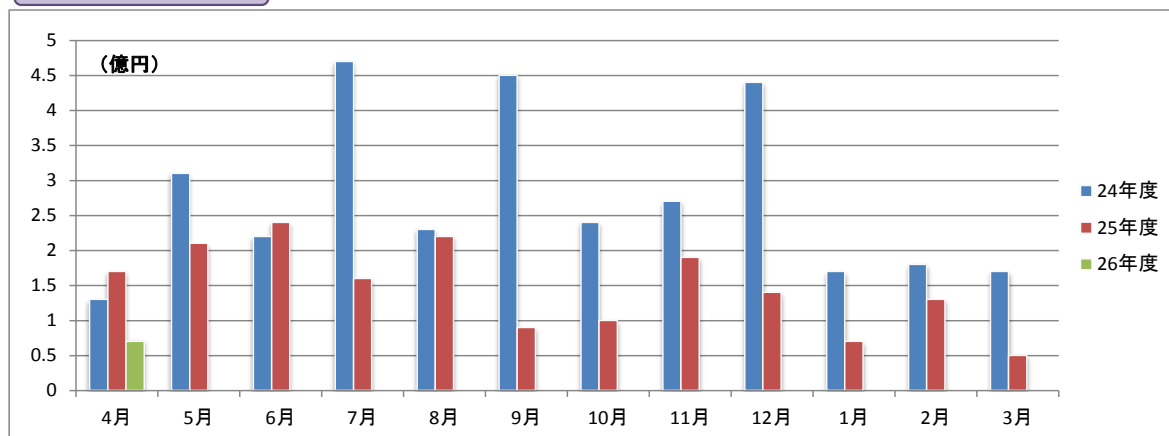

# 事業概況

平成26年4月30日現在

(単位:円, %)

| 当 月 中 |               | 項 目               |               | 当 月 末  |                 |          |
|-------|---------------|-------------------|---------------|--------|-----------------|----------|
| 件 数   | 金 額           |                   |               | 件 数    | 金 額             | 前年同月比    |
| /     | /             | 保<br>証<br>申<br>込  | 期 首 繰 越 (A)   | 12     | 77,900,000      | /        |
| 215   | 2,015,540,300 |                   | 本 年 度 中 (B)   | 215    | 2,015,540,300   | 62.63    |
| 0     | 0             | 拒 絶 (C)           |               | 0      | 0               |          |
| 3     | 59,617,000    | 申 込 取 消 (D)       |               | 3      | 59,617,000      | 92.86    |
| /     | 21,050,000    | 査 定 減 額 (E)       |               | /      | 21,050,000      | 1,403.33 |
| /     | /             | 調 査 中 (F)         |               | 18     | 74,741,000      | 26.25    |
| /     | /             | 保<br>証<br>承<br>諾  | 期 首 繰 越 (G)   | 17,608 | 125,325,891,957 | /        |
| 206   | 1,938,032,300 |                   | 本 年 度 中 (H)   | 206    | 1,938,032,300   | 64.19    |
| 0     | 0             | 保 証 後 取 消 (I)     |               | 0      | 0               | 0.00     |
| 275   | 3,371,379,792 | 償 還 (J)           |               | 275    | 3,371,379,792   | 67.35    |
| 15    | 73,039,509    | 代 位 弁 済 (元 金) (K) |               | 15     | 73,039,509      | 43.80    |
| /     | /             | 貸 付 報 告 未 着 (L)   |               | 79     | 765,466,000     | 66.63    |
| /     | /             | 保 証 債 務 残 高 (M)   |               | 17,445 | 123,054,038,956 | 86.94    |
| /     | /             | 代<br>位<br>弁<br>済  | 期 首 繰 越 (N)   | 191    | 455,224,253     | /        |
| 15    | 73,039,509    |                   | 本 年 度 中 元 金   | 15     | 73,039,509      | 43.80    |
| /     | 391,862       |                   | 本 年 度 中 利 息   | /      | 391,862         | 37.48    |
| 15    | 73,431,371    |                   | 本 年 度 中 計 (O) | 15     | 73,431,371      | 43.76    |
| 0     | 1,471,217     | 回 収 (P)           |               | 0      | 1,471,217       | 10.33    |
| 0     | 0             | 償 却 (Q)           |               | 0      | 0               |          |
| /     | /             | 求 償 権 残 高 (R)     |               | 206    | 527,184,407     | 50.83    |

平成26年4月

☆☆ 金融機関別 保証利用状況 ☆☆

(単位：円、%)

|           | 保 証 承 諾 |               |           |               |        |        | 保 証 債 務 残 高 |                 |        |        | 代位弁済(元利) |            |           |            |        |        |
|-----------|---------|---------------|-----------|---------------|--------|--------|-------------|-----------------|--------|--------|----------|------------|-----------|------------|--------|--------|
|           | 当 月     |               | 当 年 度 累 計 |               |        |        | 当 年 度 累 計   |                 |        |        | 当 月      |            | 当 年 度 累 計 |            |        |        |
|           | 件数      | 金 額           | 件数        | 金 額           | 金額構成比  | 金額前年比  | 件数          | 金 額             | 金額構成比  | 金額前年比  | 件数       | 金 額        | 件数        | 金 額        | 金額構成比  | 金額前年比  |
| みずほ銀行     | 0       | 0             | 0         | 0             | 0.00   | 0.00   | 30          | 348,468,400     | 0.28   | 88.51  | 0        | 0          | 0         | 0          | 0.00   | 0.00   |
| 三菱東京UFJ銀行 | 0       | 0             | 0         | 0             | 0.00   | 0.00   | 22          | 314,662,000     | 0.26   | 97.12  | 0        | 0          | 0         | 0          | 0.00   | 0.00   |
| 三井住友銀行    | 1       | 20,000,000    | 1         | 20,000,000    | 1.03   | 28.57  | 18          | 370,822,000     | 0.30   | 80.80  | 0        | 0          | 0         | 0          | 0.00   | 0.00   |
| りそな銀行     | 0       | 0             | 0         | 0             | 0.00   | 0.00   | 4           | 137,270,000     | 0.11   | 80.69  | 0        | 0          | 0         | 0          | 0.00   | 0.00   |
| 中国銀行      | 25      | 230,592,300   | 25        | 230,592,300   | 11.90  | 102.92 | 1,990       | 14,751,854,200  | 11.99  | 87.40  | 1        | 550,757    | 1         | 550,757    | 0.75   | 11.19  |
| 阿波銀行      | 1       | 28,000,000    | 1         | 28,000,000    | 1.44   | -      | 46          | 504,140,574     | 0.41   | 80.62  | 0        | 0          | 0         | 0          | 0.00   | 0.00   |
| 百十四銀行     | 60      | 561,390,000   | 60        | 561,390,000   | 28.97  | 53.67  | 6,341       | 47,521,176,705  | 38.62  | 83.18  | 7        | 23,445,397 | 7         | 23,445,397 | 31.93  | 87.17  |
| 伊予銀行      | 2       | 4,700,000     | 2         | 4,700,000     | 0.24   | 9.57   | 358         | 2,919,886,300   | 2.37   | 83.13  | 0        | 0          | 0         | 0          | 0.00   | 0.00   |
| 四国銀行      | 4       | 81,000,000    | 4         | 81,000,000    | 4.18   | 112.66 | 498         | 4,214,980,496   | 3.43   | 88.30  | 2        | 25,562,677 | 2         | 25,562,677 | 34.81  | 375.22 |
| 三井住友信託銀行  | 0       | 0             | 0         | 0             | 0.00   | 0.00   | 2           | 4,240,000       | 0.00   | 74.65  | 0        | 0          | 0         | 0          | 0.00   | 0.00   |
| 徳島銀行      | 2       | 35,000,000    | 2         | 35,000,000    | 1.81   | 100.00 | 61          | 596,852,783     | 0.49   | 88.12  | 0        | 0          | 0         | 0          | 0.00   | 0.00   |
| 香川銀行      | 60      | 632,950,000   | 60        | 632,950,000   | 32.66  | 69.30  | 3,943       | 27,357,763,552  | 22.23  | 90.37  | 3        | 21,292,741 | 3         | 21,292,741 | 29.00  | 22.64  |
| 愛媛銀行      | 3       | 4,500,000     | 3         | 4,500,000     | 0.23   | 15.00  | 162         | 763,040,000     | 0.62   | 94.39  | 0        | 0          | 0         | 0          | 0.00   | 0.00   |
| 高知銀行      | 0       | 0             | 0         | 0             | 0.00   | 0.00   | 39          | 227,905,000     | 0.19   | 93.61  | 0        | 0          | 0         | 0          | 0.00   | 0.00   |
| 高松信用金庫    | 18      | 162,700,000   | 18        | 162,700,000   | 8.40   | 42.58  | 2,079       | 12,949,496,244  | 10.52  | 88.55  | 2        | 2,579,799  | 2         | 2,579,799  | 3.51   | 139.51 |
| 観音寺信用金庫   | 22      | 138,700,000   | 22        | 138,700,000   | 7.16   | 133.24 | 1,278       | 8,023,019,318   | 6.52   | 91.88  | 0        | 0          | 0         | 0          | 0.00   | 0.00   |
| 商工組合中央金庫  | 3       | 20,000,000    | 3         | 20,000,000    | 1.03   | -      | 57          | 658,367,300     | 0.54   | 173.02 | 0        | 0          | 0         | 0          | 0.00   | 0.00   |
| 朝銀西信用組合   | 0       | 0             | 0         | 0             | 0.00   | 0.00   | 1           | 607,784         | 0.00   | 35.17  | 0        | 0          | 0         | 0          | 0.00   | 0.00   |
| 香川県信用組合   | 5       | 18,500,000    | 5         | 18,500,000    | 0.95   | 43.83  | 516         | 1,389,486,300   | 1.13   | 91.14  | 0        | 0          | 0         | 0          | 0.00   | 0.00   |
| ☆☆ 総合計 ☆☆ | 206     | 1,938,032,300 | 206       | 1,938,032,300 | 100.00 | 64.19  | 17,445      | 123,054,038,956 | 100.00 | 86.94  | 15       | 73,431,371 | 15        | 73,431,371 | 100.00 | 43.76  |

平成26年4月

☆☆ 代理貸付別 保証利用状況 ☆☆

(単位：円、%)

|           | 保 証 承 諾 |               |           |               |        |       | 保 証 債 務 残 高 |                 |        |        | 代位弁済(元利) |            |           |            |        |       |
|-----------|---------|---------------|-----------|---------------|--------|-------|-------------|-----------------|--------|--------|----------|------------|-----------|------------|--------|-------|
|           | 当 月     |               | 当 年 度 累 計 |               |        |       | 当 年 度 累 計   |                 |        |        | 当 月      |            | 当 年 度 累 計 |            |        |       |
|           | 件数      | 金 額           | 件数        | 金 額           | 金額構成比  | 金額前年比 | 件数          | 金 額             | 金額構成比  | 金額前年比  | 件数       | 金 額        | 件数        | 金 額        | 金額構成比  | 金額前年比 |
| 直貸        | 206     | 1,938,032,300 | 206       | 1,938,032,300 | 100.00 | 64.19 | 17,435      | 123,002,726,156 | 99.96  | 86.93  | 15       | 73,431,371 | 15        | 73,431,371 | 100.00 | 43.76 |
| 商工組合中央金庫  | 0       | 0             | 0         | 0             | 0.00   | 0.00  | 10          | 51,312,800      | 0.04   | 110.89 | 0        | 0          | 0         | 0          | 0.00   | 0.00  |
| ☆☆ 総合計 ☆☆ | 206     | 1,938,032,300 | 206       | 1,938,032,300 | 100.00 | 64.19 | 17,445      | 123,054,038,956 | 100.00 | 86.94  | 15       | 73,431,371 | 15        | 73,431,371 | 100.00 | 43.76 |

平成26年4月

## ☆☆ 協会制度群別 保証利用状況 ☆☆☆

(単位:円,%)

|              | 保 証 承 諾 |             |           |             |       |        | 保 証 債 務 残 高 |                |       |         | 代位弁済(元利) |            |           |            |       |        |
|--------------|---------|-------------|-----------|-------------|-------|--------|-------------|----------------|-------|---------|----------|------------|-----------|------------|-------|--------|
|              | 当 月     |             | 当 年 度 累 計 |             |       |        | 当 年 度 累 計   |                |       |         | 当 月      |            | 当 年 度 累 計 |            |       |        |
|              | 件数      | 金 額         | 件数        | 金 額         | 金額構成比 | 金額前年比  | 件数          | 金 額            | 金額構成比 | 金額前年比   | 件数       | 金 額        | 件数        | 金 額        | 金額構成比 | 金額前年比  |
| 普通保証         | 39      | 466,050,000 | 39        | 466,050,000 | 24.05 | 82.50  | 1,722       | 19,249,024,459 | 15.64 | 100.41  | 3        | 12,050,060 | 3         | 12,050,060 | 16.41 | -      |
| 【普通保証計】      | 39      | 466,050,000 | 39        | 466,050,000 | 24.05 | 82.50  | 1,722       | 19,249,024,459 | 15.64 | 100.41  | 3        | 12,050,060 | 3         | 12,050,060 | 16.41 | -      |
| カードローン根保証    | 1       | 5,000,000   | 1         | 5,000,000   | 0.26  | 100.00 | 54          | 240,812,491    | 0.20  | 89.97   | 0        | 0          | 0         | 0          | -     | -      |
| 手形貸付根保証      | 8       | 62,000,000  | 8         | 62,000,000  | 3.20  | 177.14 | 136         | 1,370,050,000  | 1.11  | 93.45   | 0        | 0          | 0         | 0          | -     | -      |
| 手形割引根保証      | 0       | 0           | 0         | 0           | -     | -      | 12          | 67,500,000     | 0.05  | 63.83   | 0        | 0          | 0         | 0          | -     | -      |
| 当座貸越根保証      | 1       | 20,000,000  | 1         | 20,000,000  | 1.03  | 66.67  | 118         | 2,723,696,338  | 2.21  | 76.55   | 0        | 0          | 0         | 0          | -     | -      |
| 長期経営資金保証     | 0       | 0           | 0         | 0           | -     | -      | 9           | 233,650,600    | 0.19  | 84.76   | 0        | 0          | 0         | 0          | -     | -      |
| 事業再生計画実施関連保証 | 6       | 160,142,300 | 6         | 160,142,300 | 8.26  | -      | 10          | 179,995,300    | 0.15  | -       | 0        | 0          | 0         | 0          | -     | -      |
| 経営安定関連       | 2       | 14,100,000  | 2         | 14,100,000  | 0.73  | 9.16   | 720         | 7,471,161,300  | 6.07  | 85.95   | 3        | 10,267,030 | 3         | 10,267,030 | 13.98 | -      |
| 中小企業特定社債     | 0       | 0           | 0         | 0           | -     | -      | 21          | 513,680,000    | 0.42  | 58.79   | 0        | 0          | 0         | 0          | -     | -      |
| 中小企業金融安定化    | 0       | 0           | 0         | 0           | -     | -      | 10          | 105,862,000    | 0.09  | 96.00   | 0        | 0          | 0         | 0          | -     | -      |
| 流動資産担保融資     | 4       | 116,800,000 | 4         | 116,800,000 | 6.03  | 158.70 | 28          | 866,550,452    | 0.70  | 85.41   | 0        | 0          | 0         | 0          | -     | -      |
| 創業関連保証       | 0       | 0           | 0         | 0           | -     | -      | 9           | 39,167,000     | 0.03  | 93.53   | 0        | 0          | 0         | 0          | -     | -      |
| 創業等関連保証      | 0       | 0           | 0         | 0           | -     | -      | 38          | 87,720,000     | 0.07  | 70.82   | 0        | 0          | 0         | 0          | -     | -      |
| 小口零細企業保証     | 0       | 0           | 0         | 0           | -     | -      | 2           | 2,175,000      | 0.00  | 80.68   | 0        | 0          | 0         | 0          | -     | -      |
| 地域産業資源活用     | 0       | 0           | 0         | 0           | -     | -      | 1           | 2,965,000      | 0.00  | 96.42   | 0        | 0          | 0         | 0          | -     | -      |
| 事業再生保証       | 0       | 0           | 0         | 0           | -     | -      | 1           | 7,760,000      | 0.01  | 65.54   | 0        | 0          | 0         | 0          | -     | -      |
| 景気対応緊急保証     | 0       | 0           | 0         | 0           | -     | -      | 1,288       | 9,265,551,574  | 7.53  | 69.22   | 1        | 550,757    | 1         | 550,757    | 0.75  | 0.70   |
| 東日本大震災復興緊急保証 | 0       | 0           | 0         | 0           | -     | -      | 3           | 25,479,000     | 0.02  | 82.42   | 0        | 0          | 0         | 0          | -     | -      |
| 経営力強化保証      | 3       | 18,500,000  | 3         | 18,500,000  | 0.95  | -      | 22          | 248,520,000    | 0.20  | 4770.06 | 0        | 0          | 0         | 0          | -     | -      |
| 【協会制度保証計】    | 25      | 396,542,300 | 25        | 396,542,300 | 20.46 | 132.80 | 2,482       | 23,452,296,055 | 19.06 | 78.25   | 4        | 10,817,787 | 4         | 10,817,787 | 14.73 | 13.79  |
| 経営安定融資長期     | 58      | 416,150,000 | 58        | 416,150,000 | 21.47 | 63.05  | 4,231       | 20,627,395,000 | 16.76 | 90.28   | 4        | 22,151,982 | 4         | 22,151,982 | 30.17 | 310.26 |
| 経営安定融資短期     | 28      | 182,250,000 | 28        | 182,250,000 | 9.40  | 79.25  | 397         | 2,768,530,000  | 2.25  | 89.34   | 1        | 10,003,065 | 1         | 10,003,065 | 13.62 | -      |
| 経営活性化支援融資    | 1       | 8,000,000   | 1         | 8,000,000   | 0.41  | 41.24  | 265         | 838,153,500    | 0.68  | 79.59   | 0        | 0          | 0         | 0          | -     | -      |
| フロンティア融資ベ    | 0       | 0           | 0         | 0           | -     | -      | 20          | 181,803,000    | 0.15  | 76.42   | 0        | 0          | 0         | 0          | -     | -      |
| 新規創業融資 一般    | 3       | 10,000,000  | 3         | 10,000,000  | 0.52  | 153.85 | 159         | 381,920,500    | 0.31  | 82.14   | 0        | 0          | 0         | 0          | -     | -      |
| 県環境保全施設整備    | 0       | 0           | 0         | 0           | -     | -      | 17          | 104,269,000    | 0.08  | 79.54   | 0        | 0          | 0         | 0          | -     | -      |
| フロンティア融資進    | 0       | 0           | 0         | 0           | -     | -      | 10          | 141,950,000    | 0.12  | 118.07  | 0        | 0          | 0         | 0          | -     | -      |
| 緊急経営改善資金     | 0       | 0           | 0         | 0           | -     | -      | 45          | 129,820,000    | 0.11  | 90.17   | 0        | 0          | 0         | 0          | -     | -      |
| 新規開業融資保証     | 0       | 0           | 0         | 0           | -     | -      | 1           | 160,000        | 0.00  | 82.05   | 0        | 0          | 0         | 0          | -     | -      |
| 経済変動対策融資     | 40      | 353,700,000 | 40        | 353,700,000 | 18.25 | 30.37  | 7,527       | 52,560,155,100 | 42.71 | 85.52   | 3        | 18,408,477 | 3         | 18,408,477 | 25.07 | 24.42  |
| 県アスベスト対策     | 0       | 0           | 0         | 0           | -     | -      | 1           | 7,520,000      | 0.01  | 97.09   | 0        | 0          | 0         | 0          | -     | -      |
| 県19年渇水対策     | 0       | 0           | 0         | 0           | -     | -      | 1           | 270,000        | 0.00  | 13.93   | 0        | 0          | 0         | 0          | -     | -      |
| 県16年災害対策     | 0       | 0           | 0         | 0           | -     | -      | 12          | 29,873,000     | 0.02  | 57.73   | 0        | 0          | 0         | 0          | -     | -      |

☆☆ 協会制度群別 保証利用状況 ☆☆

(単位：円, %)

|               | 保 証 承 諾 |               |           |               |        |        | 保 証 債 務 残 高 |                 |        |        | 代位弁済(元利) |            |           |            |        |       |
|---------------|---------|---------------|-----------|---------------|--------|--------|-------------|-----------------|--------|--------|----------|------------|-----------|------------|--------|-------|
|               | 当 月     |               | 当 年 度 累 計 |               |        |        | 当 年 度 累 計   |                 |        |        | 当 月      |            | 当 年 度 累 計 |            |        |       |
|               | 件数      | 金 額           | 件数        | 金 額           | 金額構成比  | 金額前年比  | 件数          | 金 額             | 金額構成比  | 金額前年比  | 件数       | 金 額        | 件数        | 金 額        | 金額構成比  | 金額前年比 |
| 県再生支援         | 8       | 86,840,000    | 8         | 86,840,000    | 4.48   | 150.24 | 59          | 848,967,000     | 0.69   | 117.08 | 0        | 0          | 0         | 0          | -      | -     |
| セーフティネット      | 0       | 0             | 0         | 0             | -      | -      | 58          | 223,836,000     | 0.18   | 73.98  | 0        | 0          | 0         | 0          | -      | -     |
| 県小口零細企業融資     | 0       | 0             | 0         | 0             | -      | -      | 7           | 6,434,000       | 0.01   | 62.45  | 0        | 0          | 0         | 0          | -      | -     |
| 県20年渇水対策      | 0       | 0             | 0         | 0             | -      | -      | 2           | 21,793,000      | 0.02   | 93.70  | 0        | 0          | 0         | 0          | -      | -     |
| 地震対策緊急融資      | 0       | 0             | 0         | 0             | -      | -      | 60          | 504,264,400     | 0.41   | 79.41  | 0        | 0          | 0         | 0          | -      | -     |
| 県小口零細企業融資緊急支援 | 0       | 0             | 0         | 0             | -      | -      | 2           | 4,200,000       | 0.00   | 83.73  | 0        | 0          | 0         | 0          | -      | -     |
| 新規創業開業プラン     | 0       | 0             | 0         | 0             | -      | -      | 57          | 264,049,000     | 0.21   | 115.83 | 0        | 0          | 0         | 0          | -      | -     |
| 県連鎖倒産防止緊急特別融資 | 0       | 0             | 0         | 0             | -      | -      | 13          | 55,449,600      | 0.05   | 58.82  | 0        | 0          | 0         | 0          | -      | -     |
| 【県制度融資保証計】    | 138     | 1,056,940,000 | 138       | 1,056,940,000 | 54.54  | 49.43  | 12,944      | 79,700,812,100  | 64.77  | 86.97  | 8        | 50,563,524 | 8         | 50,563,524 | 68.86  | 56.61 |
| 市町小口融資保証      | 2       | 8,000,000     | 2         | 8,000,000     | 0.41   | 45.71  | 285         | 553,531,342     | 0.45   | 84.90  | 0        | 0          | 0         | 0          | -      | -     |
| 【県・市町協調制度計】   | 2       | 8,000,000     | 2         | 8,000,000     | 0.41   | 45.71  | 285         | 553,531,342     | 0.45   | 84.90  | 0        | 0          | 0         | 0          | -      | -     |
| 丸亀市新風融資       | 0       | 0             | 0         | 0             | -      | -      | 4           | 5,535,000       | 0.00   | 80.30  | 0        | 0          | 0         | 0          | -      | -     |
| 丸亀市小売商業       | 0       | 0             | 0         | 0             | -      | -      | 1           | 4,840,000       | 0.00   | 36.06  | 0        | 0          | 0         | 0          | -      | -     |
| 丸亀市団扇工業       | 2       | 10,500,000    | 2         | 10,500,000    | 0.54   | -      | 7           | 88,000,000      | 0.07   | 106.67 | 0        | 0          | 0         | 0          | -      | -     |
| 【市制度融資保証計】    | 2       | 10,500,000    | 2         | 10,500,000    | 0.54   | -      | 12          | 98,375,000      | 0.08   | 95.68  | 0        | 0          | 0         | 0          | -      | -     |
| ☆☆ 総合計 ☆☆     | 206     | 1,938,032,300 | 206       | 1,938,032,300 | 100.00 | 64.19  | 17,445      | 123,054,038,956 | 100.00 | 86.94  | 15       | 73,431,371 | 15        | 73,431,371 | 100.00 | 43.76 |

平成26年4月

☆☆ 地区別 保証利用状況 ☆☆

(単位：円、%)

|           | 保 証 承 諾 |               |           |               |        |        | 保 証 債 務 残 高 |                 |        |       | 代位弁済(元利) |            |           |            |        |        |
|-----------|---------|---------------|-----------|---------------|--------|--------|-------------|-----------------|--------|-------|----------|------------|-----------|------------|--------|--------|
|           | 当 月     |               | 当 年 度 累 計 |               |        |        | 当 年 度 累 計   |                 |        |       | 当 月      |            | 当 年 度 累 計 |            |        |        |
|           | 件数      | 金 額           | 件数        | 金 額           | 金額構成比  | 金額前年比  | 件数          | 金 額             | 金額構成比  | 金額前年比 | 件数       | 金 額        | 件数        | 金 額        | 金額構成比  | 金額前年比  |
| 高松市       | 88      | 834,850,000   | 88        | 834,850,000   | 43.08  | 60.47  | 7,737       | 55,417,106,399  | 45.03  | 86.28 | 4        | 45,380,699 | 4         | 45,380,699 | 61.80  | 121.31 |
| 丸亀市       | 25      | 260,400,000   | 25        | 260,400,000   | 13.44  | 60.14  | 1,769       | 11,898,990,381  | 9.67   | 87.25 | 2        | 3,393,241  | 2         | 3,393,241  | 4.62   | 10.43  |
| 坂出市       | 10      | 51,900,000    | 10        | 51,900,000    | 2.68   | 41.32  | 1,053       | 8,625,052,100   | 7.01   | 85.45 | 3        | 15,470,980 | 3         | 15,470,980 | 21.07  | -      |
| 善通寺市      | 2       | 23,500,000    | 2         | 23,500,000    | 1.21   | 19.06  | 462         | 3,014,455,300   | 2.45   | 90.85 | 4        | 8,320,829  | 4         | 8,320,829  | 11.33  | 19.27  |
| 観音寺市      | 20      | 184,632,300   | 20        | 184,632,300   | 9.53   | 109.25 | 1,263       | 8,602,073,138   | 6.99   | 89.81 | 1        | 314,865    | 1         | 314,865    | 0.43   | -      |
| さぬき市      | 16      | 107,300,000   | 16        | 107,300,000   | 5.54   | 57.11  | 817         | 5,326,845,000   | 4.33   | 84.29 | 0        | 0          | 0         | 0          | 0.00   | 0.00   |
| 東かがわ市     | 6       | 72,500,000    | 6         | 72,500,000    | 3.74   | 99.04  | 608         | 4,118,020,700   | 3.35   | 89.03 | 0        | 0          | 0         | 0          | 0.00   | 0.00   |
| 三豊市       | 16      | 113,850,000   | 16        | 113,850,000   | 5.87   | 78.38  | 1,256       | 8,460,675,102   | 6.88   | 87.23 | 1        | 550,757    | 1         | 550,757    | 0.75   | -      |
| 土庄町       | 5       | 113,000,000   | 5         | 113,000,000   | 5.83   | 340.98 | 305         | 2,038,522,500   | 1.66   | 86.84 | 0        | 0          | 0         | 0          | 0.00   | 0.00   |
| 小豆島町      | 5       | 23,500,000    | 5         | 23,500,000    | 1.21   | 22.36  | 408         | 3,538,804,500   | 2.88   | 88.81 | 0        | 0          | 0         | 0          | 0.00   | 0.00   |
| 三木町       | 6       | 42,200,000    | 6         | 42,200,000    | 2.18   | 42.63  | 338         | 2,360,193,200   | 1.92   | 84.89 | 0        | 0          | 0         | 0          | 0.00   | 0.00   |
| 直島町       | 0       | 0             | 0         | 0             | 0.00   | 0.00   | 60          | 328,913,000     | 0.27   | 85.10 | 0        | 0          | 0         | 0          | 0.00   | 0.00   |
| 宇多津町      | 1       | 3,000,000     | 1         | 3,000,000     | 0.15   | 9.38   | 240         | 1,681,205,178   | 1.37   | 94.92 | 0        | 0          | 0         | 0          | 0.00   | 0.00   |
| 綾川町       | 1       | 3,000,000     | 1         | 3,000,000     | 0.15   | 8.00   | 326         | 2,189,674,658   | 1.78   | 81.33 | 0        | 0          | 0         | 0          | 0.00   | 0.00   |
| 琴平町       | 1       | 9,000,000     | 1         | 9,000,000     | 0.46   | 104.65 | 249         | 2,126,348,600   | 1.73   | 88.88 | 0        | 0          | 0         | 0          | 0.00   | 0.00   |
| 多度津町      | 3       | 76,600,000    | 3         | 76,600,000    | 3.95   | 128.52 | 328         | 1,849,600,000   | 1.50   | 90.89 | 0        | 0          | 0         | 0          | 0.00   | 0.00   |
| まんのう町     | 1       | 18,800,000    | 1         | 18,800,000    | 0.97   | 286.15 | 226         | 1,477,559,200   | 1.20   | 89.75 | 0        | 0          | 0         | 0          | 0.00   | 0.00   |
| ☆☆ 総合計 ☆☆ | 206     | 1,938,032,300 | 206       | 1,938,032,300 | 100.00 | 64.19  | 17,445      | 123,054,038,956 | 100.00 | 86.94 | 15       | 73,431,371 | 15        | 73,431,371 | 100.00 | 43.76  |



☆☆ 業種別 保証利用状況 ☆☆

(単位：円、%)

|                    | 保 証 承 諾 |             |           |             |       |        | 保 証 債 務 残 高 |                |           |        | 代位弁済(元利) |            |           |            |       |         |
|--------------------|---------|-------------|-----------|-------------|-------|--------|-------------|----------------|-----------|--------|----------|------------|-----------|------------|-------|---------|
|                    | 当 月     |             | 当 年 度 累 計 |             |       |        | 当 年 度 累 計   |                | 当 年 度 累 計 |        | 当 月      |            | 当 年 度 累 計 |            |       |         |
|                    | 件数      | 金 額         | 件数        | 金 額         | 金額構成比 | 金額前年比  | 件数          | 金 額            | 金額構成比     | 金額前年比  | 件数       | 金 額        | 件数        | 金 額        | 金額構成比 | 金額前年比   |
| 農業                 | 1       | 3,000,000   | 1         | 3,000,000   | 0.15  | 88.24  | 6           | 9,829,000      | 0.01      | 71.52  | 0        | 0          | 0         | 0          | -     | -       |
| 【農業、林業計】           | 1       | 3,000,000   | 1         | 3,000,000   | 0.15  | 88.24  | 6           | 9,829,000      | 0.01      | 71.52  | 0        | 0          | 0         | 0          | -     | -       |
| 鉱業、採石業、砂利採取業       | 0       | 0           | 0         | 0           | -     | -      | 46          | 424,534,000    | 0.34      | 93.58  | 0        | 0          | 0         | 0          | -     | -       |
| 【鉱業・採石業・砂利採取業計】    | 0       | 0           | 0         | 0           | -     | -      | 46          | 424,534,000    | 0.34      | 93.58  | 0        | 0          | 0         | 0          | -     | -       |
| 総合工事業              | 23      | 269,290,000 | 23        | 269,290,000 | 13.90 | 89.23  | 1,704       | 14,168,684,496 | 11.51     | 85.70  | 2        | 3,393,241  | 2         | 3,393,241  | 4.62  | 7.02    |
| 職別工事業              | 18      | 138,750,000 | 18        | 138,750,000 | 7.16  | 65.09  | 1,404       | 7,570,926,942  | 6.15      | 90.30  | 0        | 0          | 0         | 0          | -     | -       |
| 設備工事業              | 9       | 42,500,000  | 9         | 42,500,000  | 2.19  | 40.17  | 947         | 4,866,539,100  | 3.95      | 86.10  | 0        | 0          | 0         | 0          | -     | -       |
| 【建設業計】             | 50      | 450,540,000 | 50        | 450,540,000 | 23.25 | 72.58  | 4,055       | 26,606,150,538 | 21.62     | 87.04  | 2        | 3,393,241  | 2         | 3,393,241  | 4.62  | 6.85    |
| 食料品製造業             | 7       | 90,000,000  | 7         | 90,000,000  | 4.64  | 50.14  | 562         | 5,408,131,000  | 4.39      | 88.92  | 0        | 0          | 0         | 0          | -     | -       |
| 飲料・たばこ・飼料製造業       | 0       | 0           | 0         | 0           | -     | -      | 29          | 241,741,000    | 0.20      | 86.50  | 0        | 0          | 0         | 0          | -     | -       |
| 繊維工業               | 2       | 25,000,000  | 2         | 25,000,000  | 1.29  | 29.98  | 235         | 1,703,158,486  | 1.38      | 86.99  | 0        | 0          | 0         | 0          | -     | -       |
| 木材・木製品製造業(家具を除く)   | 1       | 4,000,000   | 1         | 4,000,000   | 0.21  | 100.00 | 100         | 1,088,458,000  | 0.88      | 84.75  | 0        | 0          | 0         | 0          | -     | -       |
| 家具・装備品製造業          | 1       | 5,000,000   | 1         | 5,000,000   | 0.26  | 16.61  | 195         | 1,354,103,400  | 1.10      | 83.36  | 0        | 0          | 0         | 0          | -     | -       |
| パルプ・紙・紙加工品製造業      | 1       | 5,000,000   | 1         | 5,000,000   | 0.26  | 6.67   | 46          | 474,188,800    | 0.39      | 92.25  | 0        | 0          | 0         | 0          | -     | -       |
| 印刷・同関連業            | 4       | 37,000,000  | 4         | 37,000,000  | 1.91  | 84.47  | 263         | 2,729,594,600  | 2.22      | 87.56  | 0        | 0          | 0         | 0          | -     | -       |
| 化学工業               | 1       | 4,000,000   | 1         | 4,000,000   | 0.21  | -      | 28          | 277,085,000    | 0.23      | 80.39  | 0        | 0          | 0         | 0          | -     | -       |
| 石油製品・石炭製品製造業       | 0       | 0           | 0         | 0           | -     | -      | 1           | 2,944,000      | 0.00      | 66.07  | 0        | 0          | 0         | 0          | -     | -       |
| プラスチック製品製造業(別掲を除く) | 4       | 10,500,000  | 4         | 10,500,000  | 0.54  | 262.50 | 127         | 995,229,000    | 0.81      | 79.80  | 0        | 0          | 0         | 0          | -     | -       |
| ゴム製品製造業            | 0       | 0           | 0         | 0           | -     | -      | 6           | 145,927,000    | 0.12      | 90.98  | 0        | 0          | 0         | 0          | -     | -       |
| なめし革・同製品・毛皮製造業     | 0       | 0           | 0         | 0           | -     | -      | 82          | 682,551,400    | 0.55      | 84.84  | 0        | 0          | 0         | 0          | -     | -       |
| 窯業・土石製品製造業         | 2       | 10,000,000  | 2         | 10,000,000  | 0.52  | 28.57  | 274         | 2,481,977,300  | 2.02      | 85.65  | 2        | 25,562,677 | 2         | 25,562,677 | 34.81 | 1382.33 |
| 鉄鋼業                | 0       | 0           | 0         | 0           | -     | -      | 28          | 403,228,000    | 0.33      | 116.85 | 0        | 0          | 0         | 0          | -     | -       |
| 非鉄金属製造業            | 0       | 0           | 0         | 0           | -     | -      | 8           | 52,438,000     | 0.04      | 53.09  | 0        | 0          | 0         | 0          | -     | -       |
| 金属製品製造業            | 2       | 45,300,000  | 2         | 45,300,000  | 2.34  | 58.45  | 388         | 3,372,216,768  | 2.74      | 81.23  | 0        | 0          | 0         | 0          | -     | -       |
| はん用機械器具製造業         | 3       | 25,900,000  | 3         | 25,900,000  | 1.34  | 417.74 | 168         | 1,292,530,300  | 1.05      | 79.08  | 0        | 0          | 0         | 0          | -     | -       |
| 生産用機械器具製造業         | 3       | 39,500,000  | 3         | 39,500,000  | 2.04  | 54.86  | 201         | 1,797,439,700  | 1.46      | 82.10  | 0        | 0          | 0         | 0          | -     | -       |
| 業務用機械器具製造業         | 0       | 0           | 0         | 0           | -     | -      | 24          | 252,032,000    | 0.20      | 85.18  | 0        | 0          | 0         | 0          | -     | -       |
| 電子部品・デバイス製造業       | 0       | 0           | 0         | 0           | -     | -      | 19          | 249,489,000    | 0.20      | 92.72  | 0        | 0          | 0         | 0          | -     | -       |
| 電気機械器具製造業          | 1       | 7,000,000   | 1         | 7,000,000   | 0.36  | 23.57  | 132         | 1,197,916,400  | 0.97      | 89.09  | 0        | 0          | 0         | 0          | -     | -       |
| 情報通信機械器具製造業        | 0       | 0           | 0         | 0           | -     | -      | 2           | 4,677,000      | 0.00      | 47.90  | 0        | 0          | 0         | 0          | -     | -       |
| 輸送用機械器具製造業         | 1       | 3,000,000   | 1         | 3,000,000   | 0.15  | 12.50  | 65          | 577,866,000    | 0.47      | 78.12  | 0        | 0          | 0         | 0          | -     | -       |
| その他の製造業            | 6       | 72,500,000  | 6         | 72,500,000  | 3.74  | 725.00 | 138         | 1,153,218,400  | 0.94      | 98.86  | 0        | 0          | 0         | 0          | -     | -       |
| 【製造業計】             | 39      | 383,700,000 | 39        | 383,700,000 | 19.80 | 50.55  | 3,121       | 27,938,140,554 | 22.70     | 85.80  | 2        | 25,562,677 | 2         | 25,562,677 | 34.81 | 306.35  |
| 電気業                | 1       | 3,000,000   | 1         | 3,000,000   | 0.15  | 50.00  | 12          | 71,809,400     | 0.06      | 213.46 | 0        | 0          | 0         | 0          | -     | -       |

平成26年4月

☆☆ 業種別 保証利用状況 ☆☆

(単位: 円, %)

|                    | 保 証 承 諾 |             |           |             |       |         | 保 証 債 務 残 高 |                |           |        | 代位弁済 (元利) |            |     |            |           |       |  |  |
|--------------------|---------|-------------|-----------|-------------|-------|---------|-------------|----------------|-----------|--------|-----------|------------|-----|------------|-----------|-------|--|--|
|                    | 当 月     |             | 当 年 度 累 計 |             |       |         | 当 月         |                | 当 年 度 累 計 |        |           |            | 当 月 |            | 当 年 度 累 計 |       |  |  |
|                    | 件数      | 金 額         | 件数        | 金 額         | 金額構成比 | 金額前年比   | 件数          | 金 額            | 金額構成比     | 金額前年比  | 件数        | 金 額        | 件数  | 金 額        | 金額構成比     | 金額前年比 |  |  |
| 【電気・ガス・熱供給・水道業計】   | 1       | 3,000,000   | 1         | 3,000,000   | 0.15  | 50.00   | 12          | 71,809,400     | 0.06      | 213.46 | 0         | 0          | 0   | 0          | -         | -     |  |  |
| 通信業                | 0       | 0           | 0         | 0           | -     | -       | 10          | 48,665,000     | 0.04      | 58.95  | 0         | 0          | 0   | 0          | -         | -     |  |  |
| 情報サービス業            | 2       | 37,000,000  | 2         | 37,000,000  | 1.91  | -       | 100         | 560,301,600    | 0.46      | 78.51  | 0         | 0          | 0   | 0          | -         | -     |  |  |
| インターネット付随サービス業     | 0       | 0           | 0         | 0           | -     | -       | 15          | 77,730,000     | 0.06      | 83.52  | 0         | 0          | 0   | 0          | -         | -     |  |  |
| 映像・音声・文字情報制作業      | 0       | 0           | 0         | 0           | -     | -       | 102         | 393,069,400    | 0.32      | 78.82  | 2         | 19,818,022 | 2   | 19,818,022 | 26.99     | -     |  |  |
| 【情報通信業計】           | 2       | 37,000,000  | 2         | 37,000,000  | 1.91  | 1850.00 | 227         | 1,079,766,000  | 0.88      | 77.79  | 2         | 19,818,022 | 2   | 19,818,022 | 26.99     | -     |  |  |
| 鉄道業                | 0       | 0           | 0         | 0           | -     | -       | 5           | 60,826,000     | 0.05      | 117.50 | 0         | 0          | 0   | 0          | -         | -     |  |  |
| 道路旅客運送業            | 1       | 8,500,000   | 1         | 8,500,000   | 0.44  | 100.00  | 158         | 1,108,352,100  | 0.90      | 85.81  | 2         | 13,996,261 | 2   | 13,996,261 | 19.06     | -     |  |  |
| 道路貨物運送業            | 5       | 67,300,000  | 5         | 67,300,000  | 3.47  | 39.94   | 747         | 7,244,639,934  | 5.89      | 87.03  | 0         | 0          | 0   | 0          | -         | -     |  |  |
| 水運業                | 3       | 48,000,000  | 3         | 48,000,000  | 2.48  | 106.67  | 67          | 680,521,000    | 0.55      | 88.97  | 0         | 0          | 0   | 0          | -         | -     |  |  |
| 倉庫業                | 0       | 0           | 0         | 0           | -     | -       | 8           | 85,788,000     | 0.07      | 77.06  | 0         | 0          | 0   | 0          | -         | -     |  |  |
| 運輸に附帯するサービス業       | 1       | 72,000,000  | 1         | 72,000,000  | 3.72  | -       | 39          | 572,083,000    | 0.46      | 99.17  | 0         | 0          | 0   | 0          | -         | -     |  |  |
| 【運輸業、郵便業計】         | 10      | 195,800,000 | 10        | 195,800,000 | 10.10 | 86.26   | 1,024       | 9,752,210,034  | 7.93      | 87.70  | 2         | 13,996,261 | 2   | 13,996,261 | 19.06     | -     |  |  |
| 各種商品卸売業            | 0       | 0           | 0         | 0           | -     | -       | 16          | 70,281,000     | 0.06      | 94.89  | 0         | 0          | 0   | 0          | -         | -     |  |  |
| 繊維・衣服等卸売業          | 2       | 8,000,000   | 2         | 8,000,000   | 0.41  | 12.12   | 154         | 1,398,123,500  | 1.14      | 90.21  | 0         | 0          | 0   | 0          | -         | -     |  |  |
| 飲食料品卸売業            | 6       | 33,300,000  | 6         | 33,300,000  | 1.72  | 64.79   | 542         | 4,408,577,743  | 3.58      | 86.00  | 0         | 0          | 0   | 0          | -         | -     |  |  |
| 建築材料・鉱物・金属材料等卸売業   | 9       | 93,800,000  | 9         | 93,800,000  | 4.84  | 70.85   | 489         | 4,467,565,200  | 3.63      | 82.43  | 0         | 0          | 0   | 0          | -         | -     |  |  |
| 機械器具卸売業            | 6       | 38,900,000  | 6         | 38,900,000  | 2.01  | 43.81   | 535         | 3,851,417,700  | 3.13      | 87.19  | 0         | 0          | 0   | 0          | -         | -     |  |  |
| その他の卸売業            | 5       | 41,600,000  | 5         | 41,600,000  | 2.15  | 20.11   | 502         | 3,567,430,100  | 2.90      | 85.22  | 0         | 0          | 0   | 0          | -         | -     |  |  |
| 各種商品小売業            | 1       | 13,250,000  | 1         | 13,250,000  | 0.68  | 95.67   | 53          | 370,322,600    | 0.30      | 85.63  | 0         | 0          | 0   | 0          | -         | -     |  |  |
| 織物・衣服・身の回り品小売業     | 11      | 172,192,300 | 11        | 172,192,300 | 8.88  | 357.25  | 399         | 2,509,242,200  | 2.04      | 90.59  | 0         | 0          | 0   | 0          | -         | -     |  |  |
| 飲食料品小売業            | 5       | 53,500,000  | 5         | 53,500,000  | 2.76  | 92.35   | 592         | 3,052,165,400  | 2.48      | 84.65  | 0         | 0          | 0   | 0          | -         | -     |  |  |
| 機械器具小売業            | 6       | 30,750,000  | 6         | 30,750,000  | 1.59  | 80.92   | 722         | 4,074,871,500  | 3.31      | 81.33  | 1         | 1,474,719  | 1   | 1,474,719  | 2.01      | -     |  |  |
| その他小売業             | 7       | 52,000,000  | 7         | 52,000,000  | 2.68  | 25.79   | 786         | 5,533,569,625  | 4.50      | 89.45  | 2         | 5,741,030  | 2   | 5,741,030  | 7.82      | -     |  |  |
| 無店舗小売業             | 0       | 0           | 0         | 0           | -     | -       | 11          | 61,979,000     | 0.05      | 170.11 | 0         | 0          | 0   | 0          | -         | -     |  |  |
| 【卸売業・小売業計】         | 58      | 537,292,300 | 58        | 537,292,300 | 27.72 | 59.36   | 4,801       | 33,365,545,568 | 27.11     | 85.96  | 3         | 7,215,749  | 3   | 7,215,749  | 9.83      | 10.93 |  |  |
| 保険業 (保険媒介代理業、保険サー  | 1       | 7,000,000   | 1         | 7,000,000   | 0.36  | -       | 31          | 82,809,000     | 0.07      | 92.98  | 0         | 0          | 0   | 0          | -         | -     |  |  |
| 【金融業・保険業計】         | 1       | 7,000,000   | 1         | 7,000,000   | 0.36  | -       | 31          | 82,809,000     | 0.07      | 92.98  | 0         | 0          | 0   | 0          | -         | -     |  |  |
| 不動産取引業             | 4       | 19,000,000  | 4         | 19,000,000  | 0.98  | 633.33  | 142         | 1,099,966,400  | 0.89      | 82.21  | 0         | 0          | 0   | 0          | -         | -     |  |  |
| 不動産賃貸業・管理業         | 2       | 15,000,000  | 2         | 15,000,000  | 0.77  | 58.05   | 259         | 1,756,250,835  | 1.43      | 87.44  | 0         | 0          | 0   | 0          | -         | -     |  |  |
| 物品賃貸業              | 1       | 3,000,000   | 1         | 3,000,000   | 0.15  | 22.22   | 87          | 615,557,478    | 0.50      | 80.43  | 0         | 0          | 0   | 0          | -         | -     |  |  |
| 【不動産業・物品賃貸業計】      | 7       | 37,000,000  | 7         | 37,000,000  | 1.91  | 87.39   | 488         | 3,471,774,713  | 2.82      | 84.43  | 0         | 0          | 0   | 0          | -         | -     |  |  |
| 学術・開発研究機関          | 0       | 0           | 0         | 0           | -     | -       | 1           | 1,500,000      | 0.00      | 71.43  | 0         | 0          | 0   | 0          | -         | -     |  |  |
| 専門サービス業 (他に分類されない) | 4       | 16,500,000  | 4         | 16,500,000  | 0.85  | 91.67   | 160         | 276,798,304    | 0.22      | 84.98  | 0         | 0          | 0   | 0          | -         | -     |  |  |

平成26年4月

☆☆ 業種別 保証利用状況 ☆☆

(単位：円、%)

|                   | 保 証 承 諾 |               |           |               |        |        | 保 証 債 務 残 高 |                 |        |        | 代位弁済(元利) |            |           |            |        |        |
|-------------------|---------|---------------|-----------|---------------|--------|--------|-------------|-----------------|--------|--------|----------|------------|-----------|------------|--------|--------|
|                   | 当 月     |               | 当 年 度 累 計 |               |        |        | 当 年 度 累 計   |                 |        |        | 当 月      |            | 当 年 度 累 計 |            |        |        |
|                   | 件数      | 金 額           | 件数        | 金 額           | 金額構成比  | 金額前年比  | 件数          | 金 額             | 金額構成比  | 金額前年比  | 件数       | 金 額        | 件数        | 金 額        | 金額構成比  | 金額前年比  |
| 広告業               | 1       | 70,000,000    | 1         | 70,000,000    | 3.61   | 636.36 | 107         | 734,550,983     | 0.60   | 90.51  | 0        | 0          | 0         | 0          | -      | -      |
| 技術サービス業(他に分類されない) | 3       | 24,200,000    | 3         | 24,200,000    | 1.25   | 77.39  | 257         | 1,211,619,200   | 0.98   | 92.84  | 0        | 0          | 0         | 0          | -      | -      |
| 【学術研究、専門・技術サービス】  | 8       | 110,700,000   | 8         | 110,700,000   | 5.71   | 183.67 | 525         | 2,224,468,487   | 1.81   | 91.00  | 0        | 0          | 0         | 0          | -      | -      |
| 宿泊業               | 0       | 0             | 0         | 0             | -      | -      | 128         | 1,195,973,500   | 0.97   | 81.87  | 0        | 0          | 0         | 0          | -      | -      |
| 飲食店               | 8       | 30,100,000    | 8         | 30,100,000    | 1.55   | 51.29  | 997         | 4,215,446,446   | 3.43   | 94.34  | 2        | 865,622    | 2         | 865,622    | 1.18   | -      |
| 持ち帰り・配達飲食サービス業    | 2       | 13,000,000    | 2         | 13,000,000    | 0.67   | 50.00  | 32          | 312,817,000     | 0.25   | 230.50 | 0        | 0          | 0         | 0          | -      | -      |
| 【宿泊業、飲食サービス業計】    | 10      | 43,100,000    | 10        | 43,100,000    | 2.22   | 46.00  | 1,157       | 5,724,236,946   | 4.65   | 94.39  | 2        | 865,622    | 2         | 865,622    | 1.18   | -      |
| 洗濯・理容・美容・浴場業      | 4       | 13,000,000    | 4         | 13,000,000    | 0.67   | 49.62  | 288         | 1,256,856,469   | 1.02   | 87.34  | 0        | 0          | 0         | 0          | -      | -      |
| その他の生活関連サービス業     | 1       | 40,000,000    | 1         | 40,000,000    | 2.06   | -      | 146         | 1,287,330,300   | 1.05   | 93.12  | 0        | 0          | 0         | 0          | -      | -      |
| 娯楽業               | 1       | 21,000,000    | 1         | 21,000,000    | 1.08   | 42.00  | 53          | 371,122,400     | 0.30   | 94.62  | 0        | 0          | 0         | 0          | -      | -      |
| 【生活関連サービス業、娯楽業計】  | 6       | 74,000,000    | 6         | 74,000,000    | 3.82   | 97.11  | 487         | 2,915,309,169   | 2.37   | 90.71  | 0        | 0          | 0         | 0          | -      | -      |
| 学校教育              | 0       | 0             | 0         | 0             | -      | -      | 9           | 44,167,000      | 0.04   | 89.78  | 0        | 0          | 0         | 0          | -      | -      |
| その他の教育、学習支援業      | 0       | 0             | 0         | 0             | -      | -      | 93          | 731,135,400     | 0.59   | 92.35  | 0        | 0          | 0         | 0          | -      | -      |
| 【教育、学習支援業計】       | 0       | 0             | 0         | 0             | -      | -      | 102         | 775,302,400     | 0.63   | 92.20  | 0        | 0          | 0         | 0          | -      | -      |
| 医療業               | 4       | 16,000,000    | 4         | 16,000,000    | 0.83   | 95.24  | 380         | 2,492,785,800   | 2.03   | 85.21  | 0        | 0          | 0         | 0          | -      | -      |
| 社会保険・社会福祉・介護事業    | 2       | 6,000,000     | 2         | 6,000,000     | 0.31   | 6.75   | 157         | 1,385,343,000   | 1.13   | 99.10  | 0        | 0          | 0         | 0          | -      | -      |
| 【医療、福祉計】          | 6       | 22,000,000    | 6         | 22,000,000    | 1.14   | 20.81  | 537         | 3,878,128,800   | 3.15   | 89.70  | 0        | 0          | 0         | 0          | -      | -      |
| 廃棄物処理業            | 1       | 20,000,000    | 1         | 20,000,000    | 1.03   | -      | 155         | 1,592,855,400   | 1.29   | 88.84  | 0        | 0          | 0         | 0          | -      | -      |
| 自動車整備業            | 4       | 10,500,000    | 4         | 10,500,000    | 0.54   | 80.77  | 284         | 1,196,464,386   | 0.97   | 90.68  | 0        | 0          | 0         | 0          | -      | -      |
| 機械等修理業(別掲を除く)     | 0       | 0             | 0         | 0             | -      | -      | 83          | 249,177,000     | 0.20   | 67.84  | 0        | 0          | 0         | 0          | -      | -      |
| 職業紹介・労働者派遣業       | 1       | 2,000,000     | 1         | 2,000,000     | 0.10   | -      | 16          | 185,817,000     | 0.15   | 182.74 | 0        | 0          | 0         | 0          | -      | -      |
| その他の事業サービス業       | 1       | 1,400,000     | 1         | 1,400,000     | 0.07   | 1.33   | 285         | 1,482,452,561   | 1.20   | 79.28  | 2        | 2,579,799  | 2         | 2,579,799  | 3.51   | -      |
| その他のサービス業         | 0       | 0             | 0         | 0             | -      | -      | 3           | 27,258,000      | 0.02   | 70.58  | 0        | 0          | 0         | 0          | -      | -      |
| 【サービス業(他に分類されない)】 | 7       | 33,900,000    | 7         | 33,900,000    | 1.75   | 28.75  | 826         | 4,734,024,347   | 3.85   | 86.23  | 2        | 2,579,799  | 2         | 2,579,799  | 3.51   | 359.99 |
| ☆☆ 総 合 計 ☆☆       | 206     | 1,938,032,300 | 206       | 1,938,032,300 | 100.00 | 64.19  | 17,445      | 123,054,038,956 | 100.00 | 86.94  | 15       | 73,431,371 | 15        | 73,431,371 | 100.00 | 43.76  |

☆☆ 承諾金額別 保証利用状況 ☆☆

(単位：円、%)

|              | 保 証 承 諾 |               |           |               |        |        | 保 証 債 務 残 高 |                 |           |        | 代位弁済(元利) |            |     |            |           |        |  |  |
|--------------|---------|---------------|-----------|---------------|--------|--------|-------------|-----------------|-----------|--------|----------|------------|-----|------------|-----------|--------|--|--|
|              | 当 月     |               | 当 年 度 累 計 |               |        |        | 当 月         |                 | 当 年 度 累 計 |        |          |            | 当 月 |            | 当 年 度 累 計 |        |  |  |
|              | 件数      | 金 額           | 件数        | 金 額           | 金額構成比  | 金額前年比  | 件数          | 金 額             | 金額構成比     | 金額前年比  | 件数       | 金 額        | 件数  | 金 額        | 金額構成比     | 金額前年比  |  |  |
| 0万円超～ 30万円   | 0       | 0             | 0         | 0             | 0.00   | 0.00   | 23          | 4,322,800       | 0.00      | 180.58 | 0        | 0          | 0   | 0          | 0.00      | 0.00   |  |  |
| 30万円超～ 50万円  | 4       | 2,000,000     | 4         | 2,000,000     | 0.10   | 202.02 | 91          | 29,498,800      | 0.02      | 117.78 | 0        | 0          | 0   | 0          | 0.00      | 0.00   |  |  |
| 50万円超～100万円  | 11      | 10,500,000    | 11        | 10,500,000    | 0.54   | 80.34  | 799         | 437,806,100     | 0.36      | 90.57  | 2        | 1,221,063  | 2   | 1,221,063  | 1.66      | -      |  |  |
| 100万円超～150万円 | 7       | 10,090,000    | 7         | 10,090,000    | 0.52   | 53.58  | 434         | 337,111,800     | 0.27      | 92.90  | 0        | 0          | 0   | 0          | 0.00      | 0.00   |  |  |
| 150万円超～200万円 | 13      | 24,800,000    | 13        | 24,800,000    | 1.28   | 99.72  | 1,064       | 1,188,674,300   | 0.97      | 91.49  | 3        | 3,083,599  | 3   | 3,083,599  | 4.20      | -      |  |  |
| 200万円超～250万円 | 3       | 7,400,000     | 3         | 7,400,000     | 0.38   | 61.67  | 331         | 463,073,442     | 0.38      | 95.25  | 1        | 1,474,719  | 1   | 1,474,719  | 2.01      | -      |  |  |
| 250万円超～300万円 | 26      | 78,000,000    | 26        | 78,000,000    | 4.02   | 97.01  | 1,745       | 2,966,527,684   | 2.41      | 89.85  | 0        | 0          | 0   | 0          | 0.00      | 0.00   |  |  |
| 300万円超～400万円 | 12      | 46,250,000    | 12        | 46,250,000    | 2.39   | 58.59  | 915         | 2,048,704,134   | 1.66      | 89.10  | 1        | 2,534,000  | 1   | 2,534,000  | 3.45      | -      |  |  |
| 400万円超～500万円 | 28      | 139,200,000   | 28        | 139,200,000   | 7.18   | 87.44  | 2,175       | 6,302,498,291   | 5.12      | 86.92  | 2        | 5,741,030  | 2   | 5,741,030  | 7.82      | 136.17 |  |  |
| 500万円超～600万円 | 8       | 47,250,000    | 8         | 47,250,000    | 2.44   | 80.36  | 657         | 2,265,627,100   | 1.84      | 85.64  | 0        | 0          | 0   | 0          | 0.00      | 0.00   |  |  |
| 600万円超～700万円 | 9       | 63,000,000    | 9         | 63,000,000    | 3.25   | 104.30 | 600         | 2,460,309,300   | 2.00      | 90.16  | 0        | 0          | 0   | 0          | 0.00      | 0.00   |  |  |
| 700万円超～800万円 | 12      | 94,400,000    | 12        | 94,400,000    | 4.87   | 200.85 | 615         | 2,976,750,952   | 2.42      | 89.55  | 1        | 4,526,000  | 1   | 4,526,000  | 6.16      | 119.98 |  |  |
| 800万円超～900万円 | 6       | 51,700,000    | 6         | 51,700,000    | 2.67   | 75.04  | 368         | 2,005,834,683   | 1.63      | 86.89  | 0        | 0          | 0   | 0          | 0.00      | 0.00   |  |  |
| 900万円超～100万円 | 23      | 229,800,000   | 23        | 229,800,000   | 11.86  | 62.21  | 2,098       | 13,035,689,971  | 10.59     | 86.14  | 1        | 10,003,065 | 1   | 10,003,065 | 13.62     | 121.42 |  |  |
| 100万円超～150万円 | 12      | 160,800,000   | 12        | 160,800,000   | 8.30   | 47.57  | 1,626       | 13,687,362,481  | 11.12     | 88.88  | 0        | 0          | 0   | 0          | 0.00      | 0.00   |  |  |
| 150万円超～200万円 | 11      | 210,800,000   | 11        | 210,800,000   | 10.88  | 46.37  | 1,443       | 16,657,102,447  | 13.54     | 85.48  | 2        | 25,029,873 | 2   | 25,029,873 | 34.09     | 83.25  |  |  |
| 200万円超～250万円 | 6       | 141,000,000   | 6         | 141,000,000   | 7.28   | 49.09  | 583         | 8,851,128,668   | 7.19      | 89.22  | 1        | 7,369,464  | 1   | 7,369,464  | 10.04     | 42.22  |  |  |
| 250万円超～300万円 | 5       | 146,000,000   | 5         | 146,000,000   | 7.53   | 56.11  | 754         | 13,577,285,943  | 11.03     | 88.21  | 1        | 12,448,558 | 1   | 12,448,558 | 16.95     | 18.94  |  |  |
| 300万円超～350万円 | 1       | 31,600,000    | 1         | 31,600,000    | 1.63   | 13.94  | 280         | 6,161,869,684   | 5.01      | 86.07  | 0        | 0          | 0   | 0          | 0.00      | 0.00   |  |  |
| 350万円超～ 50万円 | 7       | 301,442,300   | 7         | 301,442,300   | 15.55  | 84.91  | 647         | 19,172,906,725  | 15.58     | 84.45  | 0        | 0          | 0   | 0          | 0.00      | 0.00   |  |  |
| 50万円超～ 60万円  | 0       | 0             | 0         | 0             | 0.00   | 0.00   | 107         | 4,300,111,215   | 3.49      | 96.03  | 0        | 0          | 0   | 0          | 0.00      | 0.00   |  |  |
| 60万円超～ 70万円  | 1       | 70,000,000    | 1         | 70,000,000    | 3.61   | -      | 30          | 1,234,186,000   | 1.00      | 75.45  | 0        | 0          | 0   | 0          | 0.00      | 0.00   |  |  |
| 70万円超～ 80万円  | 1       | 72,000,000    | 1         | 72,000,000    | 3.72   | -      | 50          | 2,337,866,000   | 1.90      | 76.79  | 0        | 0          | 0   | 0          | 0.00      | 0.00   |  |  |
| 80万円超～1 億円   | 0       | 0             | 0         | 0             | 0.00   | 0.00   | 7           | 307,424,436     | 0.25      | 75.56  | 0        | 0          | 0   | 0          | 0.00      | 0.00   |  |  |
| 1 億円超～1.2億円  | 0       | 0             | 0         | 0             | 0.00   | 0.00   | 1           | 71,350,000      | 0.06      | 97.22  | 0        | 0          | 0   | 0          | 0.00      | 0.00   |  |  |
| 1.2億円超～1.5億円 | 0       | 0             | 0         | 0             | 0.00   | 0.00   | 2           | 173,016,000     | 0.14      | 92.06  | 0        | 0          | 0   | 0          | 0.00      | 0.00   |  |  |
| ☆☆ 総 合 計 ☆☆  | 206     | 1,938,032,300 | 206       | 1,938,032,300 | 100.00 | 64.19  | 17,445      | 123,054,038,956 | 100.00    | 86.94  | 15       | 73,431,371 | 15  | 73,431,371 | 100.00    | 43.76  |  |  |

平成26年4月

☆☆ 保証期間別 保証利用状況 ☆☆

(単位：円、%)

|             | 保 証 承 諾 |               |           |               |        |         | 保 証 債 務 残 高 |                 |        |        | 代位弁済(元利) |            |           |            |        |        |
|-------------|---------|---------------|-----------|---------------|--------|---------|-------------|-----------------|--------|--------|----------|------------|-----------|------------|--------|--------|
|             | 当 月     |               | 当 年 度 累 計 |               |        |         | 当 年 度 累 計   |                 |        |        | 当 月      |            | 当 年 度 累 計 |            |        |        |
|             | 件数      | 金 額           | 件数        | 金 額           | 金額構成比  | 金額前年比   | 件数          | 金 額             | 金額構成比  | 金額前年比  | 件数       | 金 額        | 件数        | 金 額        | 金額構成比  | 金額前年比  |
| 3ヶ月以内       | 4       | 29,000,000    | 4         | 29,000,000    | 1.50   | 3333.33 | 50          | 607,579,000     | 0.49   | 207.33 | 0        | 0          | 0         | 0          | 0.00   | 0.00   |
| 3ヶ月超 6ヶ月以内  | 4       | 66,250,000    | 4         | 66,250,000    | 3.42   | 100.99  | 159         | 1,340,728,900   | 1.09   | 112.97 | 0        | 0          | 0         | 0          | 0.00   | 0.00   |
| 6ヶ月超 1年以内   | 42      | 494,500,000   | 42        | 494,500,000   | 25.52  | 102.82  | 972         | 7,983,835,920   | 6.49   | 83.12  | 3        | 24,831,895 | 3         | 24,831,895 | 33.82  | 256.58 |
| 1年超 2年以内    | 18      | 227,092,300   | 18        | 227,092,300   | 11.72  | 173.49  | 1,044       | 8,174,037,478   | 6.64   | 114.24 | 3        | 23,999,326 | 3         | 23,999,326 | 32.68  | -      |
| 2年超 3年以内    | 8       | 18,000,000    | 8         | 18,000,000    | 0.93   | 16.81   | 834         | 3,553,465,779   | 2.89   | 67.03  | 0        | 0          | 0         | 0          | 0.00   | 0.00   |
| 3年超 4年以内    | 3       | 17,600,000    | 3         | 17,600,000    | 0.91   | 46.44   | 515         | 2,531,936,300   | 2.06   | 82.92  | 1        | 314,865    | 1         | 314,865    | 0.43   | -      |
| 4年超 5年以内    | 66      | 481,500,000   | 66        | 481,500,000   | 24.84  | 50.73   | 5,299       | 25,571,464,684  | 20.78  | 87.01  | 4        | 3,790,915  | 4         | 3,790,915  | 5.16   | 54.00  |
| 5年超 6年以内    | 18      | 135,000,000   | 18        | 135,000,000   | 6.97   | 80.82   | 1,372       | 9,417,931,416   | 7.65   | 98.90  | 0        | 0          | 0         | 0          | 0.00   | 0.00   |
| 6年超 7年以内    | 23      | 226,600,000   | 23        | 226,600,000   | 11.69  | 37.10   | 3,794       | 26,145,367,177  | 21.25  | 82.72  | 3        | 19,767,213 | 3         | 19,767,213 | 26.92  | 76.94  |
| 7年超 8年以内    | 1       | 5,000,000     | 1         | 5,000,000     | 0.26   | 250.00  | 499         | 4,718,066,200   | 3.83   | 83.74  | 0        | 0          | 0         | 0          | 0.00   | 0.00   |
| 8年超 9年以内    | 1       | 7,000,000     | 1         | 7,000,000     | 0.36   | -       | 134         | 1,265,679,200   | 1.03   | 76.82  | 0        | 0          | 0         | 0          | 0.00   | 0.00   |
| 9年超 10年以内   | 15      | 179,490,000   | 15        | 179,490,000   | 9.26   | 38.42   | 2,405       | 26,316,493,365  | 21.39  | 85.02  | 1        | 727,157    | 1         | 727,157    | 0.99   | 1.38   |
| 10年超 15年以内  | 3       | 51,000,000    | 3         | 51,000,000    | 2.63   | -       | 337         | 4,622,300,801   | 3.76   | 86.97  | 0        | 0          | 0         | 0          | 0.00   | 0.00   |
| 15年超        | 0       | 0             | 0         | 0             | 0.00   | 0.00    | 31          | 805,152,736     | 0.65   | 92.18  | 0        | 0          | 0         | 0          | 0.00   | 0.00   |
| ☆☆ 総 合 計 ☆☆ | 206     | 1,938,032,300 | 206       | 1,938,032,300 | 100.00 | 64.19   | 17,445      | 123,054,038,956 | 100.00 | 86.94  | 15       | 73,431,371 | 15        | 73,431,371 | 100.00 | 43.76  |

平成26年4月

☆☆ 資金使途別 保証利用状況 ☆☆

(単位：円、%)

|           | 保証承諾 |               |       |               |        |        | 保証債務残高 |                 |        |       | 代位弁済(元利) |            |       |            |        |       |
|-----------|------|---------------|-------|---------------|--------|--------|--------|-----------------|--------|-------|----------|------------|-------|------------|--------|-------|
|           | 当月   |               | 当年度累計 |               |        |        | 当年度累計  |                 |        |       | 当月       |            | 当年度累計 |            |        |       |
|           | 件数   | 金額            | 件数    | 金額            | 金額構成比  | 金額前年比  | 件数     | 金額              | 金額構成比  | 金額前年比 | 件数       | 金額         | 件数    | 金額         | 金額構成比  | 金額前年比 |
| 運転        | 179  | 1,660,382,300 | 179   | 1,660,382,300 | 85.67  | 60.26  | 15,404 | 110,817,455,460 | 90.06  | 86.88 | 14       | 72,880,614 | 14    | 72,880,614 | 99.25  | 49.46 |
| 設備        | 13   | 74,350,000    | 13    | 74,350,000    | 3.84   | 144.01 | 1,128  | 5,189,108,964   | 4.22   | 96.05 | 0        | 0          | 0     | 0          | 0.00   | 0.00  |
| 運転設備      | 14   | 203,300,000   | 14    | 203,300,000   | 10.49  | 95.72  | 913    | 7,047,474,532   | 5.73   | 82.03 | 1        | 550,757    | 1     | 550,757    | 0.75   | 2.79  |
| ☆☆ 総合計 ☆☆ | 206  | 1,938,032,300 | 206   | 1,938,032,300 | 100.00 | 64.19  | 17,445 | 123,054,038,956 | 100.00 | 86.94 | 15       | 73,431,371 | 15    | 73,431,371 | 100.00 | 43.76 |