

# 各種保証利用状況

平成26年5月

[保証の推移](#)

[事業概況](#)

[金融機関別](#)

[代理貸付別](#)

[協会制度群別](#)

[地区別](#)

[業種別](#)

[承諾金額別](#)

[保証期間別](#)

[資金使途別](#)

香川県信用保証協会

## 保証の推移

### (1) 保証状況

(単位：千円，%)

項目	区分	5月中				平成26年度中			
		件数	金額	対前年比		件数	金額	対前年比	
				件数	金額			件数	金額
保証承諾		225	1,983,152	87.89	72.70	431	3,921,184	79.81	68.23
保証債務残高						17,302	121,162,729	93.01	87.18
代位弁済(元利)		12	64,560	44.44	30.66	27	137,991	56.25	36.47

### (2) 月別推移表

#### 保証承諾

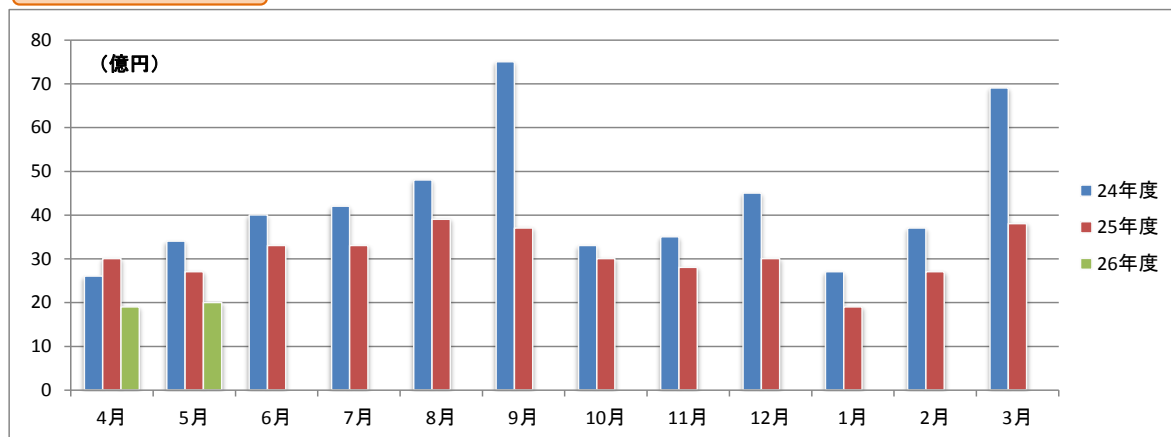

#### 保証債務残高

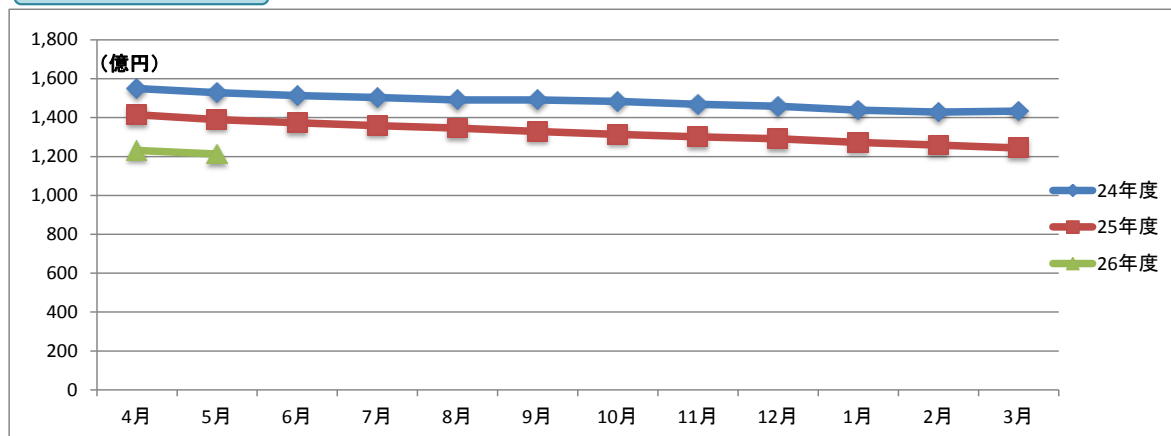

#### 代位弁済

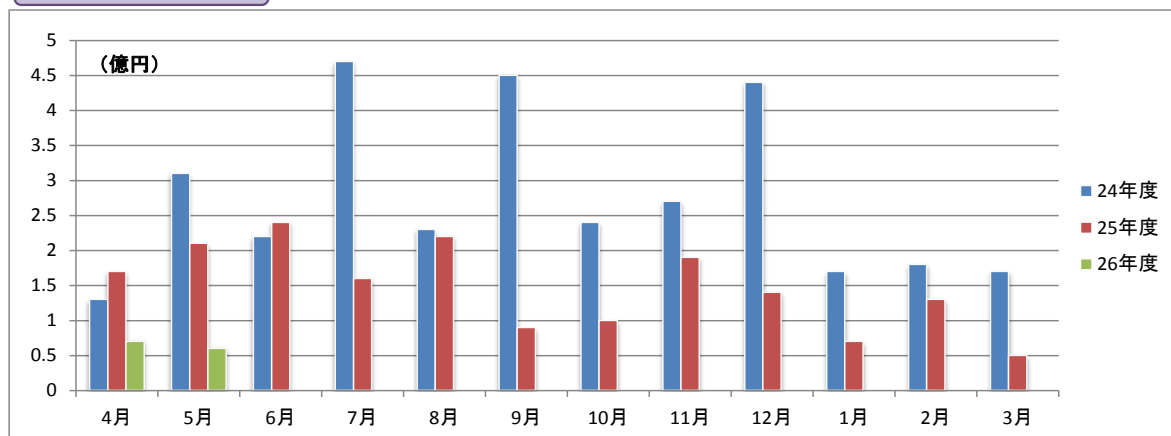

# 事業概況

平成26年5月31日現在

(単位:円, %)

当 月 中		項 目		当 月 末		
件 数	金 額			件 数	金 額	前年同月比
/	/	保 証 申 込	期 首 繰 越 (A)	12	77,900,000	/
228	2,095,706,000		本 年 度 中 (B)	443	4,111,246,300	68.27
0	0	拒 絶 (C)		0	0	
1	9,971,000	申 込 取 消 (D)		4	69,588,000	67.76
/	37,024,000	査 定 減 額 (E)		/	58,074,000	556.10
/	/	調 査 中 (F)		20	140,300,000	44.75
/	/	保 証 承 諾	期 首 繰 越 (G)	17,608	125,325,891,957	/
225	1,983,152,000		本 年 度 中 (H)	431	3,921,184,300	68.23
1	8,000,000	保 証 後 取 消 (I)		1	8,000,000	5.57
332	3,581,116,505	償 還 (J)		607	6,952,496,297	70.49
12	64,061,316	代 位 弁 済 (元 金) (K)		27	137,100,825	36.43
/	/	貸 付 報 告 未 着 (L)		102	986,750,000	75.12
/	/	保 証 債 務 残 高 (M)		17,302	121,162,729,135	87.18
/	/	代 位 弁 済	期 首 繰 越 (N)	191	455,224,253	/
12	64,061,316		本 年 度 中 元 金	27	137,100,825	36.43
/	498,469		本 年 度 中 利 息	/	890,331	43.72
12	64,559,785		本 年 度 中 計 (O)	27	137,991,156	36.47
1	1,257,328	回 収 (P)		1	2,728,545	16.74
0	0	償 却 (Q)		0	0	
/	/	求 償 権 残 高 (R)		217	590,486,864	47.40

平成26年5月

## ☆☆ 金融機関別 保証利用状況 ☆☆

(単位：円、%)

	保 証 承 諾						保 証 債 務 残 高				代位弁済(元利)					
	当 月		当 年 度 累 計				当 年 度 累 計				当 月		当 年 度 累 計			
	件数	金 額	件数	金 額	金額構成比	金額前年比	件数	金 額	金額構成比	金額前年比	件数	金 額	件数	金 額	金額構成比	金額前年比
みずほ銀行	1	3,670,000	1	3,670,000	0.09	14.99	29	331,207,200	0.27	91.56	0	0	0	0	0.00	0.00
三菱東京UFJ銀行	0	0	0	0	0.00	0.00	22	309,086,000	0.26	91.85	0	0	0	0	0.00	0.00
三井住友銀行	0	0	1	20,000,000	0.51	28.57	18	367,469,000	0.30	80.79	0	0	0	0	0.00	0.00
りそな銀行	0	0	0	0	0.00	0.00	4	134,532,000	0.11	80.37	0	0	0	0	0.00	0.00
中国銀行	16	139,300,000	41	369,892,300	9.43	53.27	1,979	14,543,071,000	12.00	87.72	2	15,854,525	3	16,405,282	11.89	207.28
阿波銀行	0	0	1	28,000,000	0.71	-	47	526,210,574	0.43	85.36	0	0	0	0	0.00	0.00
百十四銀行	59	533,476,000	119	1,094,866,000	27.92	62.98	6,278	46,584,505,126	38.45	83.54	3	28,249,835	10	51,695,232	37.46	96.50
伊予銀行	7	55,676,000	9	60,376,000	1.54	31.07	357	2,877,980,700	2.38	82.80	0	0	0	0	0.00	0.00
四国銀行	7	43,200,000	11	124,200,000	3.17	89.68	493	4,109,393,496	3.39	87.37	0	0	2	25,562,677	18.52	375.22
三井住友信託銀行	0	0	0	0	0.00	0.00	2	4,120,000	0.00	74.10	0	0	0	0	0.00	0.00
徳島銀行	1	3,000,000	3	38,000,000	0.97	108.57	59	582,538,337	0.48	84.92	0	0	0	0	0.00	0.00
香川銀行	60	439,480,000	120	1,072,430,000	27.35	62.42	3,904	26,974,258,474	22.26	89.95	3	5,944,949	6	27,237,690	19.74	16.87
愛媛銀行	7	49,500,000	10	54,000,000	1.38	78.03	163	741,369,000	0.61	92.64	0	0	0	0	0.00	0.00
高知銀行	0	0	0	0	0.00	0.00	37	223,181,500	0.18	93.54	0	0	0	0	0.00	0.00
高松信用金庫	26	287,550,000	44	450,250,000	11.48	75.27	2,066	12,865,142,044	10.62	89.90	1	4,384,737	3	6,964,536	5.05	6.97
観音寺信用金庫	28	319,400,000	50	458,100,000	11.68	142.18	1,277	7,969,304,384	6.58	92.53	0	0	0	0	0.00	0.00
商工組合中央金庫	6	82,000,000	9	102,000,000	2.60	-	59	646,485,000	0.53	173.69	0	0	0	0	0.00	0.00
朝銀西信用組合	0	0	0	0	0.00	0.00	1	558,100	0.00	35.06	0	0	0	0	0.00	0.00
香川県信用組合	7	26,900,000	12	45,400,000	1.16	48.90	507	1,372,317,200	1.13	90.90	3	10,125,739	3	10,125,739	7.34	66.45
☆☆ 総合計 ☆☆	225	1,983,152,000	431	3,921,184,300	100.00	68.23	17,302	121,162,729,135	100.00	87.18	12	64,559,785	27	137,991,156	100.00	36.47

平成26年5月

☆☆ 代理貸付別 保証利用状況 ☆☆

(単位：円、%)

	保 証 承 諾						保 証 債 務 残 高				代位弁済(元利)					
	当 月		当 年 度 累 計				当 年 度 累 計				当 月		当 年 度 累 計			
	件数	金 額	件数	金 額	金額構成比	金額前年比	件数	金 額	金額構成比	金額前年比	件数	金 額	件数	金 額	金額構成比	金額前年比
直貸	225	1,983,152,000	431	3,921,184,300	100.00	68.23	17,292	121,112,725,935	99.96	87.17	12	64,559,785	27	137,991,156	100.00	36.47
商工組合中央金庫	0	0	0	0	0.00	0.00	10	50,003,200	0.04	110.96	0	0	0	0	0.00	0.00
☆☆ 総合計 ☆☆	225	1,983,152,000	431	3,921,184,300	100.00	68.23	17,302	121,162,729,135	100.00	87.18	12	64,559,785	27	137,991,156	100.00	36.47

平成26年5月

## ☆☆ 協会制度群別 保証利用状況 ☆☆☆

(単位：円、%)

	保 証 承 諾						保 証 債 務 残 高				代位弁済(元利)					
	当 月		当 年 度 累 計				当 年 度 累 計				当 月		当 年 度 累 計			
	件数	金 額	件数	金 額	金額構成比	金額前年比	件数	金 額	金額構成比	金額前年比	件数	金 額	件数	金 額	金額構成比	金額前年比
普通保証	37	466,770,000	76	932,820,000	23.79	82.24	1,719	19,055,786,751	15.73	100.51	3	24,943,827	6	36,993,887	26.81	538.50
【普通保証計】	37	466,770,000	76	932,820,000	23.79	82.24	1,719	19,055,786,751	15.73	100.51	3	24,943,827	6	36,993,887	26.81	538.50
カードローン根保証	3	10,000,000	4	15,000,000	0.38	150.00	53	237,573,491	0.20	91.52	0	0	0	0	-	-
手形貸付根保証	14	144,450,000	22	206,450,000	5.26	98.99	134	1,347,450,000	1.11	92.08	0	0	0	0	-	-
手形割引根保証	0	0	0	0	-	-	12	67,500,000	0.06	63.97	0	0	0	0	-	-
当座貸越根保証	0	0	1	20,000,000	0.51	28.57	118	2,711,500,338	2.24	76.48	0	0	0	0	-	-
長期経営資金保証	0	0	0	0	-	-	9	231,436,600	0.19	84.81	0	0	0	0	-	-
事業再生計画実施関連保証	3	34,676,000	9	194,818,300	4.97	-	16	266,089,300	0.22	-	0	0	0	0	-	-
経営安定関連	2	37,000,000	4	51,100,000	1.30	12.38	711	7,337,368,000	6.06	85.72	1	2,884,388	4	13,151,418	9.53	-
中小企業特定社債	0	0	0	0	-	-	21	507,920,000	0.42	58.52	0	0	0	0	-	-
中小企業金融安定化	0	0	0	0	-	-	9	90,238,000	0.07	83.03	1	15,591,644	1	15,591,644	11.30	-
流動資産担保融資	2	64,000,000	6	180,800,000	4.61	124.18	29	906,550,452	0.75	96.10	0	0	0	0	-	-
創業関連保証	0	0	0	0	-	-	9	38,591,000	0.03	82.18	0	0	0	0	-	-
創業等関連保証	0	0	0	0	-	-	36	78,933,000	0.07	65.12	0	0	0	0	-	-
小口零細企業保証	0	0	0	0	-	-	2	2,158,000	0.00	86.32	0	0	0	0	-	-
地域産業資源活用	0	0	0	0	-	-	1	2,955,000	0.00	96.41	0	0	0	0	-	-
事業再生保証	0	0	0	0	-	-	1	7,420,000	0.01	64.52	0	0	0	0	-	-
景気対応緊急保証	0	0	0	0	-	-	1,269	9,048,947,574	7.47	70.01	0	0	1	550,757	0.40	0.40
東日本大震災復興緊急保証	0	0	0	0	-	-	3	25,026,000	0.02	82.15	0	0	0	0	-	-
経営力強化保証	5	17,800,000	8	36,300,000	0.93	-	28	270,490,000	0.22	5191.75	0	0	0	0	-	-
【協会制度保証計】	29	307,926,000	54	704,468,300	17.97	82.55	2,461	23,178,146,755	19.13	79.18	2	18,476,032	6	29,293,819	21.23	21.42
経営安定融資長期	73	377,650,000	131	793,800,000	20.24	65.33	4,196	20,232,144,700	16.70	90.18	2	5,278,284	6	27,430,266	19.88	59.18
経営安定融資短期	28	205,380,000	56	387,630,000	9.89	86.35	391	2,729,627,000	2.25	90.34	0	0	1	10,003,065	7.25	72.58
経営活性化支援融資	2	11,700,000	3	19,700,000	0.50	48.56	256	812,726,000	0.67	79.08	0	0	0	0	-	-
フロンティア融資ベ	0	0	0	0	-	-	19	179,102,000	0.15	76.39	0	0	0	0	-	-
新規創業融資 一般	4	13,000,000	7	23,000,000	0.59	184.00	159	388,523,000	0.32	86.00	0	0	0	0	-	-
県環境保全施設整備	0	0	0	0	-	-	17	102,014,000	0.08	79.18	0	0	0	0	-	-
フロンティア融資進	0	0	0	0	-	-	10	139,637,000	0.12	119.19	0	0	0	0	-	-
緊急経営改善資金	0	0	0	0	-	-	45	129,215,000	0.11	90.63	0	0	0	0	-	-
新規開業融資保証	0	0	0	0	-	-	1	150,000	0.00	76.92	0	0	0	0	-	-
経済変動対策融資	45	573,750,000	85	927,450,000	23.65	47.47	7,460	51,600,599,700	42.59	85.43	4	13,599,750	7	32,008,227	23.20	19.07
県アスベスト対策	0	0	0	0	-	-	1	7,520,000	0.01	97.09	0	0	0	0	-	-
県19年渇水対策	0	0	0	0	-	-	1	131,000	0.00	7.28	0	0	0	0	-	-
県16年災害対策	0	0	0	0	-	-	11	28,175,000	0.02	54.78	0	0	0	0	-	-

平成26年5月

☆☆ 協会制度群別 保証利用状況 ☆☆

(単位：円、%)

	保 証 承 諾						保 証 債 務 残 高				代位弁済(元利)					
	当 月		当 年 度 累 計				当 年 度 累 計				当 月		当 年 度 累 計			
	件数	金 額	件数	金 額	金額構成比	金額前年比	件数	金 額	金額構成比	金額前年比	件数	金 額	件数	金 額	金額構成比	金額前年比
県再生支援	2	13,976,000	10	100,816,000	2.57	174.42	64	883,501,000	0.73	123.19	0	0	0	0	-	-
セーフティネット	0	0	0	0	-	-	57	218,935,000	0.18	72.83	1	2,261,892	1	2,261,892	1.64	-
県小口零細企業融資	0	0	0	0	-	-	7	6,024,000	0.00	61.22	0	0	0	0	-	-
県20年渇水対策	0	0	0	0	-	-	2	21,505,000	0.02	93.95	0	0	0	0	-	-
地震対策緊急融資	0	0	0	0	-	-	59	492,880,400	0.41	80.61	0	0	0	0	-	-
県小口零細企業融資緊急支援	0	0	0	0	-	-	2	4,132,000	0.00	83.51	0	0	0	0	-	-
新規創業開業プラン	0	0	0	0	-	-	56	259,459,000	0.21	113.81	0	0	0	0	-	-
県連鎖倒産防止緊急特別融資	0	0	0	0	-	-	11	50,315,900	0.04	54.91	0	0	0	0	-	-
【県制度融資保証計】	154	1,195,456,000	292	2,252,396,000	57.44	60.36	12,825	78,286,316,700	64.61	86.98	7	21,139,926	15	71,703,450	51.96	30.54
市町小口融資保証	5	13,000,000	7	21,000,000	0.54	75.00	285	544,479,929	0.45	84.59	0	0	0	0	-	-
【県・市町協調制度計】	5	13,000,000	7	21,000,000	0.54	75.00	285	544,479,929	0.45	84.59	0	0	0	0	-	-
丸亀市新風融資	0	0	0	0	-	-	4	5,279,000	0.00	79.67	0	0	0	0	-	-
丸亀市小売商業	0	0	0	0	-	-	1	4,720,000	0.00	35.94	0	0	0	0	-	-
丸亀市団扇工業	0	0	2	10,500,000	0.27	-	7	88,000,000	0.07	106.67	0	0	0	0	-	-
【市制度融資保証計】	0	0	2	10,500,000	0.27	-	12	97,999,000	0.08	95.83	0	0	0	0	-	-
☆☆ 総合計 ☆☆	225	1,983,152,000	431	3,921,184,300	100.00	68.23	17,302	121,162,729,135	100.00	87.18	12	64,559,785	27	137,991,156	100.00	36.47

平成26年5月

☆☆ 地区別 保証利用状況 ☆☆

(単位：円、%)

	保 証 承 諾						保 証 債 務 残 高				代位弁済(元利)					
	当 月		当 年 度 累 計				当 年 度 累 計				当 月		当 年 度 累 計			
	件数	金 額	件数	金 額	金額構成比	金額前年比	件数	金 額	金額構成比	金額前年比	件数	金 額	件数	金 額	金額構成比	金額前年比
高松市	83	733,320,000	171	1,568,170,000	39.99	62.80	7,661	54,400,573,702	44.90	86.31	7	41,181,918	11	86,562,617	62.73	57.97
丸亀市	27	245,980,000	52	506,380,000	12.91	59.96	1,759	11,785,461,016	9.73	87.39	2	5,962,128	4	9,355,369	6.78	28.77
坂出市	15	82,800,000	25	134,700,000	3.44	37.42	1,047	8,420,418,300	6.95	85.99	0	0	3	15,470,980	11.21	394.44
善通寺市	13	133,900,000	15	157,400,000	4.01	55.93	460	3,029,359,700	2.50	92.23	1	12,970,137	5	21,290,966	15.43	49.31
観音寺市	27	269,002,000	47	453,634,300	11.57	115.18	1,259	8,511,957,701	7.03	90.29	0	0	1	314,865	0.23	0.53
さぬき市	6	100,000,000	22	207,300,000	5.29	71.39	809	5,250,329,100	4.33	86.35	0	0	0	0	0.00	0.00
東かがわ市	8	45,700,000	14	118,200,000	3.01	82.25	604	4,049,430,100	3.34	88.39	0	0	0	0	0.00	0.00
三豊市	20	210,400,000	36	324,250,000	8.27	108.72	1,248	8,365,090,005	6.90	87.49	0	0	1	550,757	0.40	-
土庄町	5	47,000,000	10	160,000,000	4.08	255.02	303	2,049,655,000	1.69	89.02	0	0	0	0	0.00	0.00
小豆島町	2	19,000,000	7	42,500,000	1.08	19.94	406	3,483,176,000	2.87	87.27	0	0	0	0	0.00	0.00
三木町	5	13,000,000	11	55,200,000	1.41	41.32	335	2,316,481,000	1.91	84.77	0	0	0	0	0.00	0.00
直島町	0	0	0	0	0.00	0.00	59	320,267,000	0.26	84.93	0	0	0	0	0.00	0.00
宇多津町	2	9,000,000	3	12,000,000	0.31	23.48	237	1,646,560,978	1.36	94.23	0	0	0	0	0.00	0.00
綾川町	3	17,300,000	4	20,300,000	0.52	39.11	319	2,139,823,133	1.77	82.89	0	0	0	0	0.00	0.00
琴平町	3	23,500,000	4	32,500,000	0.83	113.64	246	2,110,057,100	1.74	88.81	1	2,261,892	1	2,261,892	1.64	644.24
多度津町	5	29,250,000	8	105,850,000	2.70	128.82	327	1,841,759,500	1.52	91.33	1	2,183,710	1	2,183,710	1.58	-
まんのう町	1	4,000,000	2	22,800,000	0.58	173.12	223	1,442,329,800	1.19	89.28	0	0	0	0	0.00	0.00
☆☆ 総合計 ☆☆	225	1,983,152,000	431	3,921,184,300	100.00	68.23	17,302	121,162,729,135	100.00	87.18	12	64,559,785	27	137,991,156	100.00	36.47



平成26年5月

## ☆☆ 業種別 保証利用状況 ☆☆

(単位：円、%)

	保 証 承 諾						保 証 債 務 残 高				代位弁済(元利)					
	当 月		当 年 度 累 計				当 年 度 累 計				当 月		当 年 度 累 計			
	件数	金 額	件数	金 額	金額構成比	金額前年比	件数	金 額	金額構成比	金額前年比	件数	金 額	件数	金 額	金額構成比	金額前年比
農業	0	0	1	3,000,000	0.08	88.24	5	9,357,000	0.01	70.51	0	0	0	0	-	-
【農業、林業計】	0	0	1	3,000,000	0.08	88.24	5	9,357,000	0.01	70.51	0	0	0	0	-	-
鉱業、採石業、砂利採取業	0	0	0	0	-	-	44	415,830,000	0.34	92.66	0	0	0	0	-	-
【鉱業・採石業・砂利採取業計】	0	0	0	0	-	-	44	415,830,000	0.34	92.66	0	0	0	0	-	-
総合工事業	22	205,676,000	45	474,966,000	12.11	72.87	1,685	13,872,572,296	11.45	85.33	0	0	2	3,393,241	2.46	3.95
職別工事業	23	246,100,000	41	384,850,000	9.81	79.29	1,387	7,532,998,029	6.22	90.85	0	0	0	0	-	-
設備工事業	18	103,700,000	27	146,200,000	3.73	66.67	937	4,768,044,000	3.94	86.02	0	0	0	0	-	-
【建設業計】	63	555,476,000	113	1,006,016,000	25.66	74.17	4,009	26,173,614,325	21.60	86.98	0	0	2	3,393,241	2.46	3.90
食料品製造業	2	51,000,000	9	141,000,000	3.60	55.73	559	5,362,732,900	4.43	88.57	0	0	0	0	-	-
飲料・たばこ・飼料製造業	0	0	0	0	-	-	26	224,499,600	0.19	82.47	0	0	0	0	-	-
繊維工業	2	8,000,000	4	33,000,000	0.84	26.32	234	1,691,540,289	1.40	87.53	0	0	0	0	-	-
木材・木製品製造業(家具を除く)	2	20,750,000	3	24,750,000	0.63	19.71	97	1,061,650,000	0.88	83.78	0	0	0	0	-	-
家具・装備品製造業	3	26,500,000	4	31,500,000	0.80	82.68	193	1,341,938,800	1.11	85.28	0	0	0	0	-	-
パルプ・紙・紙加工品製造業	0	0	1	5,000,000	0.13	6.41	45	444,995,800	0.37	87.75	0	0	0	0	-	-
印刷・同関連業	2	20,000,000	6	57,000,000	1.45	44.25	263	2,673,142,700	2.21	87.59	0	0	0	0	-	-
化学工業	0	0	1	4,000,000	0.10	-	27	272,807,400	0.23	80.43	0	0	0	0	-	-
石油製品・石炭製品製造業	0	0	0	0	-	-	1	2,818,000	0.00	65.08	0	0	0	0	-	-
プラスチック製品製造業(別掲を除)	0	0	4	10,500,000	0.27	39.47	130	983,250,700	0.81	80.13	0	0	0	0	-	-
ゴム製品製造業	0	0	0	0	-	-	6	143,504,000	0.12	82.18	0	0	0	0	-	-
なめし革・同製品・毛皮製造業	2	15,500,000	2	15,500,000	0.40	103.33	81	656,697,200	0.54	83.21	0	0	0	0	-	-
窯業・土石製品製造業	3	17,100,000	5	27,100,000	0.69	30.45	270	2,412,571,800	1.99	84.15	0	0	2	25,562,677	18.52	1382.33
鉄鋼業	2	15,000,000	2	15,000,000	0.38	150.00	28	397,633,000	0.33	117.03	0	0	0	0	-	-
非鉄金属製造業	0	0	0	0	-	-	8	51,439,000	0.04	52.86	0	0	0	0	-	-
金属製品製造業	1	10,000,000	3	55,300,000	1.41	55.86	388	3,330,396,868	2.75	85.90	0	0	0	0	-	-
はん用機械器具製造業	2	17,000,000	5	42,900,000	1.09	691.94	170	1,299,997,000	1.07	81.77	0	0	0	0	-	-
生産用機械器具製造業	6	98,500,000	9	138,000,000	3.52	92.31	201	1,768,695,000	1.46	82.13	0	0	0	0	-	-
業務用機械器具製造業	1	5,000,000	1	5,000,000	0.13	-	25	253,256,000	0.21	86.73	0	0	0	0	-	-
電子部品・デバイス製造業	0	0	0	0	-	-	19	245,804,000	0.20	89.19	0	0	0	0	-	-
電気機械器具製造業	0	0	1	7,000,000	0.18	10.82	131	1,178,357,400	0.97	87.87	0	0	0	0	-	-
情報通信機械器具製造業	0	0	0	0	-	-	2	4,253,000	0.00	45.53	0	0	0	0	-	-
輸送用機械器具製造業	0	0	1	3,000,000	0.08	12.50	65	561,985,900	0.46	77.78	0	0	0	0	-	-
その他の製造業	2	4,000,000	8	76,500,000	1.95	201.32	136	1,144,484,600	0.94	98.40	0	0	0	0	-	-
【製造業計】	30	308,350,000	69	692,050,000	17.65	50.10	3,105	27,508,450,957	22.70	86.17	0	0	2	25,562,677	18.52	131.72
電気業	0	0	1	3,000,000	0.08	11.45	13	74,249,000	0.06	222.41	0	0	0	0	-	-

平成26年5月

☆☆ 業種別 保証利用状況 ☆☆

(単位：円、%)

	保 証 承 諾						保 証 債 務 残 高				代位弁済(元利)					
	当 月		当 年 度 累 計				当 年 度 累 計				当 月		当 年 度 累 計			
	件数	金 額	件数	金 額	金額構成比	金額前年比	件数	金 額	金額構成比	金額前年比	件数	金 額	件数	金 額	金額構成比	金額前年比
【電気・ガス・熱供給・水道業計】	0	0	1	3,000,000	0.08	11.45	13	74,249,000	0.06	222.41	0	0	0	0	-	-
通信業	0	0	0	0	-	-	10	47,113,000	0.04	58.42	0	0	0	0	-	-
情報サービス業	0	0	2	37,000,000	0.94	-	101	555,346,200	0.46	81.04	0	0	0	0	-	-
インターネット付随サービス業	0	0	0	0	-	-	15	76,529,000	0.06	82.44	0	0	0	0	-	-
映像・音声・文字情報制作業	0	0	0	0	-	-	100	382,195,700	0.32	78.60	0	0	2	19,818,022	14.36	-
【情報通信業計】	0	0	2	37,000,000	0.94	1057.14	226	1,061,183,900	0.88	78.90	0	0	2	19,818,022	14.36	-
鉄道業	0	0	0	0	-	-	5	58,679,000	0.05	120.65	0	0	0	0	-	-
道路旅客運送業	2	32,000,000	3	40,500,000	1.03	393.20	156	1,097,300,600	0.91	86.06	0	0	2	13,996,261	10.14	-
道路貨物運送業	11	154,200,000	16	221,500,000	5.65	79.53	740	7,119,574,034	5.88	87.77	2	17,354,874	2	17,354,874	12.58	-
水運業	1	10,000,000	4	58,000,000	1.48	72.50	68	683,004,000	0.56	87.90	0	0	0	0	-	-
倉庫業	0	0	0	0	-	-	8	85,324,000	0.07	77.05	0	0	0	0	-	-
運輸に附帯するサービス業	0	0	1	72,000,000	1.84	100.00	40	570,788,000	0.47	100.39	0	0	0	0	-	-
【運輸業、郵便業計】	14	196,200,000	24	392,000,000	10.00	83.98	1,017	9,614,669,634	7.94	88.28	2	17,354,874	4	31,351,135	22.72	-
各種商品卸売業	1	20,000,000	1	20,000,000	0.51	-	16	74,430,000	0.06	102.35	0	0	0	0	-	-
繊維・衣服等卸売業	3	63,000,000	5	71,000,000	1.81	43.00	155	1,372,065,800	1.13	90.41	0	0	0	0	-	-
飲食料品卸売業	7	59,300,000	13	92,600,000	2.36	80.38	535	4,328,035,543	3.57	85.74	0	0	0	0	-	-
建築材料・鉱物・金属材料等卸売業	6	34,500,000	15	128,300,000	3.27	65.66	488	4,388,808,500	3.62	82.90	0	0	0	0	-	-
機械器具卸売業	5	101,700,000	11	140,600,000	3.59	91.06	526	3,776,139,200	3.12	86.73	0	0	0	0	-	-
その他の卸売業	7	85,000,000	12	126,600,000	3.23	40.68	502	3,511,280,600	2.90	86.38	0	0	0	0	-	-
各種商品小売業	1	10,000,000	2	23,250,000	0.59	167.87	49	366,789,800	0.30	89.47	2	5,068,236	2	5,068,236	3.67	-
繊維・衣服・身の回り品小売業	12	56,976,000	23	229,168,300	5.84	165.11	398	2,495,297,000	2.06	90.64	1	15,591,644	1	15,591,644	11.30	4440.85
飲食料品小売業	4	26,500,000	9	80,000,000	2.04	88.96	579	2,914,584,200	2.41	83.66	1	1,577,391	1	1,577,391	1.14	-
機械器具小売業	7	25,670,000	13	56,420,000	1.44	49.71	718	4,009,114,700	3.31	81.55	2	10,112,902	3	11,587,621	8.40	133.34
その他小売業	12	89,280,000	19	141,280,000	3.60	37.52	780	5,476,523,925	4.52	89.97	1	2,261,892	3	8,002,922	5.80	95.97
無店舗小売業	0	0	0	0	-	-	11	61,416,000	0.05	170.51	0	0	0	0	-	-
【卸売業・小売業計】	65	571,926,000	123	1,109,218,300	28.29	66.26	4,757	32,774,485,268	27.05	86.16	7	34,612,065	10	41,827,814	30.31	23.06
保険業(保険媒介代理業、保険サー	0	0	1	7,000,000	0.18	-	31	83,442,500	0.07	96.03	0	0	0	0	-	-
【金融業・保険業計】	0	0	1	7,000,000	0.18	-	31	83,442,500	0.07	96.03	0	0	0	0	-	-
不動産取引業	3	50,000,000	7	69,000,000	1.76	1971.43	142	1,103,678,100	0.91	84.79	0	0	0	0	-	-
不動産賃貸業・管理業	4	33,800,000	6	48,800,000	1.24	127.28	258	1,736,133,032	1.43	87.99	0	0	0	0	-	-
物品賃貸業	3	28,000,000	4	31,000,000	0.79	229.63	87	616,338,478	0.51	82.11	0	0	0	0	-	-
【不動産業・物品賃貸業計】	10	111,800,000	17	148,800,000	3.79	268.88	487	3,456,149,610	2.85	85.86	0	0	0	0	-	-
学術・開発研究機関	0	0	0	0	-	-	1	1,450,000	0.00	70.73	0	0	0	0	-	-
専門サービス業(他に分類されない)	3	5,000,000	7	21,500,000	0.55	113.16	158	273,855,339	0.23	84.75	0	0	0	0	-	-

平成26年5月

☆☆ 業種別 保証利用状況 ☆☆

(単位：円、%)

	保 証 承 諾						保 証 債 務 残 高				代位弁済(元利)					
	当 月		当 年 度 累 計				当 年 度 累 計				当 月		当 年 度 累 計			
	件数	金 額	件数	金 額	金額構成比	金額前年比	件数	金 額	金額構成比	金額前年比	件数	金 額	件数	金 額	金額構成比	金額前年比
広告業	0	0	1	70,000,000	1.79	370.37	105	712,001,983	0.59	88.58	0	0	0	0	-	-
技術サービス業(他に分類されない)	7	15,900,000	10	40,100,000	1.02	83.98	255	1,187,328,500	0.98	91.38	0	0	0	0	-	-
【学術研究、専門・技術サービス】	10	20,900,000	18	131,600,000	3.36	153.65	519	2,174,635,822	1.79	89.55	0	0	0	0	-	-
宿泊業	2	7,500,000	2	7,500,000	0.19	55.15	129	1,182,474,000	0.98	81.96	0	0	0	0	-	-
飲食店	5	17,500,000	13	47,600,000	1.21	35.11	989	4,152,278,406	3.43	93.86	3	12,592,846	5	13,458,468	9.75	157.16
持ち帰り・配達飲食サービス業	3	59,400,000	5	72,400,000	1.85	183.29	34	360,320,000	0.30	207.46	0	0	0	0	-	-
【宿泊業、飲食サービス業計】	10	84,400,000	20	127,500,000	3.25	67.57	1,152	5,695,072,406	4.70	94.28	3	12,592,846	5	13,458,468	9.75	157.16
洗濯・理容・美容・浴場業	3	15,000,000	7	28,000,000	0.71	66.35	286	1,232,110,303	1.02	85.91	0	0	0	0	-	-
その他の生活関連サービス業	0	0	1	40,000,000	1.02	-	146	1,268,684,000	1.05	93.26	0	0	0	0	-	-
娯楽業	0	0	1	21,000,000	0.54	33.33	53	366,214,800	0.30	92.79	0	0	0	0	-	-
【生活関連サービス業、娯楽業計】	3	15,000,000	9	89,000,000	2.27	84.60	485	2,867,009,103	2.37	89.90	0	0	0	0	-	-
学校教育	0	0	0	0	-	-	9	43,309,000	0.04	89.11	0	0	0	0	-	-
その他の教育、学習支援業	2	7,000,000	2	7,000,000	0.18	127.27	91	726,372,100	0.60	93.14	0	0	0	0	-	-
【教育、学習支援業計】	2	7,000,000	2	7,000,000	0.18	127.27	100	769,681,100	0.64	92.90	0	0	0	0	-	-
医療業	4	23,700,000	8	39,700,000	1.01	88.62	378	2,458,103,400	2.03	86.51	0	0	0	0	-	-
社会保険・社会福祉・介護事業	5	29,000,000	7	35,000,000	0.89	32.74	156	1,376,143,000	1.14	98.74	0	0	0	0	-	-
【医療、福祉計】	9	52,700,000	15	74,700,000	1.91	49.24	534	3,834,246,400	3.16	90.53	0	0	0	0	-	-
廃棄物処理業	0	0	1	20,000,000	0.51	-	154	1,584,195,400	1.31	91.46	0	0	0	0	-	-
自動車整備業	5	24,000,000	9	34,500,000	0.88	43.13	284	1,176,363,249	0.97	89.95	0	0	0	0	-	-
機械等修理業(別掲を除く)	1	3,500,000	1	3,500,000	0.09	18.46	79	231,743,300	0.19	71.83	0	0	0	0	-	-
職業紹介・労働者派遣業	1	5,000,000	2	7,000,000	0.18	466.67	17	187,722,000	0.15	184.70	0	0	0	0	-	-
その他の事業サービス業	2	26,900,000	3	28,300,000	0.72	24.42	281	1,444,317,161	1.19	77.61	0	0	2	2,579,799	1.87	-
その他のサービス業	0	0	0	0	-	-	3	26,311,000	0.02	69.84	0	0	0	0	-	-
【サービス業(他に分類されない)】	9	59,400,000	16	93,300,000	2.38	43.12	818	4,650,652,110	3.84	86.72	0	0	2	2,579,799	1.87	6.64
☆☆ 総 合 計 ☆☆	225	1,983,152,000	431	3,921,184,300	100.00	68.23	17,302	121,162,729,135	100.00	87.18	12	64,559,785	27	137,991,156	100.00	36.47

☆☆ 承諾金額別 保証利用状況 ☆☆

(単位：円、%)

	保 証 承 諾						保 証 債 務 残 高				代位弁済(元利)					
	当 月		当 年 度 累 計				当 年 度 累 計				当 月		当 年 度 累 計			
	件数	金 額	件数	金 額	金額構成比	金額前年比	件数	金 額	金額構成比	金額前年比	件数	金 額	件数	金 額	金額構成比	金額前年比
0万円超～ 30万円	0	0	0	0	0.00	0.00	23	4,098,000	0.00	192.66	0	0	0	0	0.00	0.00
30万円超～ 50万円	1	500,000	5	2,500,000	0.06	125.63	93	29,872,700	0.02	124.66	0	0	0	0	0.00	0.00
50万円超～100万円	12	11,700,000	23	22,200,000	0.57	79.43	793	425,558,800	0.35	90.20	1	893,547	3	2,114,610	1.53	-
100万円超～150万円	6	9,000,000	13	19,090,000	0.49	66.91	428	333,249,500	0.28	91.60	0	0	0	0	0.00	0.00
150万円超～200万円	14	27,450,000	27	52,250,000	1.33	89.98	1,048	1,166,971,900	0.96	91.64	0	0	3	3,083,599	2.23	115.84
200万円超～250万円	8	18,600,000	11	26,000,000	0.66	107.00	335	468,694,029	0.39	97.69	1	1,303,000	2	2,777,719	2.01	-
250万円超～300万円	28	83,800,000	54	161,800,000	4.13	113.74	1,721	2,923,644,300	2.41	90.28	2	3,761,101	2	3,761,101	2.73	82.22
300万円超～400万円	17	65,596,000	29	111,846,000	2.85	87.63	910	2,032,034,637	1.68	89.94	1	2,884,388	2	5,418,388	3.93	38.89
400万円超～500万円	27	134,000,000	55	273,200,000	6.97	82.30	2,144	6,159,880,091	5.08	86.72	2	6,568,585	4	12,309,615	8.92	172.96
500万円超～600万円	5	28,900,000	13	76,150,000	1.94	68.42	657	2,244,614,500	1.85	85.58	0	0	0	0	0.00	0.00
600万円超～700万円	5	35,000,000	14	98,000,000	2.50	84.56	601	2,458,705,000	2.03	91.98	0	0	0	0	0.00	0.00
700万円超～800万円	14	109,780,000	26	204,180,000	5.21	153.12	613	2,943,464,452	2.43	90.18	0	0	1	4,526,000	3.28	30.74
800万円超～900万円	3	26,500,000	9	78,200,000	1.99	100.39	364	1,967,829,483	1.62	87.43	0	0	0	0	0.00	0.00
900万円超～100万円	41	408,576,000	64	638,376,000	16.28	84.06	2,077	12,842,175,089	10.60	86.50	2	10,191,084	3	20,194,149	14.63	42.81
100万円超～150万円	17	227,350,000	29	388,150,000	9.90	56.73	1,618	13,471,065,516	11.12	88.52	2	23,366,436	2	23,366,436	16.93	61.83
150万円超～200万円	10	191,200,000	21	402,000,000	10.25	54.70	1,426	16,287,026,426	13.44	84.76	1	15,591,644	3	40,621,517	29.44	92.95
200万円超～250万円	2	43,600,000	8	184,600,000	4.71	32.90	579	8,721,697,812	7.20	88.92	0	0	1	7,369,464	5.34	19.87
250万円超～300万円	6	172,100,000	11	318,100,000	8.11	65.22	750	13,415,071,343	11.07	89.17	0	0	1	12,448,558	9.02	11.58
300万円超～350万円	2	64,000,000	3	95,600,000	2.44	36.60	281	6,125,592,684	5.06	86.56	0	0	0	0	0.00	0.00
350万円超～ 500万円	7	325,500,000	14	626,942,300	15.99	101.84	645	18,888,839,725	15.59	85.82	0	0	0	0	0.00	0.00
500万円超～ 600万円	0	0	0	0	0.00	0.00	106	4,200,408,712	3.47	92.52	0	0	0	0	0.00	0.00
600万円超～ 700万円	0	0	1	70,000,000	1.79	100.00	30	1,210,713,000	1.00	79.29	0	0	0	0	0.00	0.00
700万円超～ 800万円	0	0	1	72,000,000	1.84	31.03	50	2,298,779,000	1.90	76.48	0	0	0	0	0.00	0.00
800万円超～ 1 億円	0	0	0	0	0.00	0.00	7	304,038,436	0.25	75.31	0	0	0	0	0.00	0.00
1 億円超～ 1.2億円	0	0	0	0	0.00	0.00	1	71,180,000	0.06	97.21	0	0	0	0	0.00	0.00
1.2億円超～ 1.5億円	0	0	0	0	0.00	0.00	2	167,524,000	0.14	89.47	0	0	0	0	0.00	0.00
☆☆ 総 合 計 ☆☆	225	1,983,152,000	431	3,921,184,300	100.00	68.23	17,302	121,162,729,135	100.00	87.18	12	64,559,785	27	137,991,156	100.00	36.47

平成26年5月

☆☆ 保証期間別 保証利用状況 ☆☆

(単位：円、%)

	保 証 承 諾						保 証 債 務 残 高				代位弁済(元利)					
	当 月		当 年 度 累 計				当 年 度 累 計				当 月		当 年 度 累 計			
	件数	金 額	件数	金 額	金額構成比	金額前年比	件数	金 額	金額構成比	金額前年比	件数	金 額	件数	金 額	金額構成比	金額前年比
3ヶ月以内	2	19,000,000	6	48,000,000	1.22	2025.32	47	549,430,000	0.45	204.36	0	0	0	0	0.00	0.00
3ヶ月超 6ヶ月以内	2	7,500,000	6	73,750,000	1.88	95.80	145	1,320,098,100	1.09	112.58	2	25,987,943	2	25,987,943	18.83	164.67
6ヶ月超 1年以内	49	540,076,000	91	1,034,576,000	26.38	99.07	980	8,078,280,229	6.67	84.89	2	3,839,283	5	28,671,178	20.78	67.32
1年超 2年以内	8	57,700,000	26	284,792,300	7.26	96.93	1,051	8,169,732,869	6.74	118.06	0	0	3	23,999,326	17.39	140.93
2年超 3年以内	10	32,100,000	18	50,100,000	1.28	32.81	828	3,572,095,579	2.95	67.75	0	0	0	0	0.00	0.00
3年超 4年以内	3	6,000,000	6	23,600,000	0.60	44.28	498	2,307,866,500	1.90	77.76	0	0	1	314,865	0.23	0.66
4年超 5年以内	91	672,050,000	157	1,153,550,000	29.42	66.19	5,240	25,260,902,600	20.85	88.10	3	8,162,672	7	11,953,587	8.66	98.72
5年超 6年以内	13	43,200,000	31	178,200,000	4.54	55.32	1,380	9,287,050,603	7.66	97.09	0	0	0	0	0.00	0.00
6年超 7年以内	27	328,100,000	50	554,700,000	14.15	48.08	3,755	25,566,885,961	21.10	82.20	2	4,367,558	5	24,134,771	17.49	73.81
7年超 8年以内	6	40,150,000	7	45,150,000	1.15	339.47	497	4,630,243,651	3.82	83.27	0	0	0	0	0.00	0.00
8年超 9年以内	0	0	1	7,000,000	0.18	-	135	1,298,330,100	1.07	82.71	1	12,970,137	1	12,970,137	9.40	21.59
9年超 10年以内	13	232,276,000	28	411,766,000	10.50	50.67	2,379	25,787,526,000	21.28	85.02	2	9,232,192	3	9,959,349	7.22	16.95
10年超 15年以内	1	5,000,000	4	56,000,000	1.43	94.92	338	4,564,551,582	3.77	86.78	0	0	0	0	0.00	0.00
15年超	0	0	0	0	0.00	0.00	29	769,735,361	0.64	95.72	0	0	0	0	0.00	0.00
☆☆ 総合計 ☆☆	225	1,983,152,000	431	3,921,184,300	100.00	68.23	17,302	121,162,729,135	100.00	87.18	12	64,559,785	27	137,991,156	100.00	36.47

平成26年5月

☆☆ 資金使途別 保証利用状況 ☆☆

(単位：円、%)

	保証承諾						保証債務残高				代位弁済(元利)					
	当月		当年度累計				当年度累計				当月		当年度累計			
	件数	金額	件数	金額	金額構成比	金額前年比	件数	金額	金額構成比	金額前年比	件数	金額	件数	金額	金額構成比	金額前年比
運転	205	1,900,126,000	384	3,560,508,300	90.80	68.60	15,282	109,041,619,813	90.00	87.13	11	51,589,648	25	124,470,262	90.20	36.06
設備	12	55,226,000	25	129,576,000	3.30	62.36	1,121	5,133,883,460	4.24	95.52	0	0	0	0	0.00	0.00
運転設備	8	27,800,000	22	231,100,000	5.89	66.24	899	6,987,225,862	5.77	82.51	1	12,970,137	2	13,520,894	9.80	46.79
☆☆ 総合計 ☆☆	225	1,983,152,000	431	3,921,184,300	100.00	68.23	17,302	121,162,729,135	100.00	87.18	12	64,559,785	27	137,991,156	100.00	36.47