

各種保証利用状況

平成26年6月

[保証の推移](#)

[事業概況](#)

[金融機関別](#)

[代理貸付別](#)

[協会制度群別](#)

[地区別](#)

[業種別](#)

[承諾金額別](#)

[保証期間別](#)

[資金使途別](#)

香川県信用保証協会

保 証 の 推 移

(1) 保証状況

(単位：千円，%)

項目	区分	6月中				平成26年度中			
		件数	金額	対前年比		件数	金額	対前年比	
				件数	金額			件数	金額
保証承諾		260	2,360,760	81.50	72.48	691	6,281,944	80.44	69.77
保証債務残高						17,178	119,616,988	93.03	87.11
代位弁済(元利)		13	49,463	48.15	20.49	40	187,455	53.33	30.24

(2) 月別推移表

保証承諾

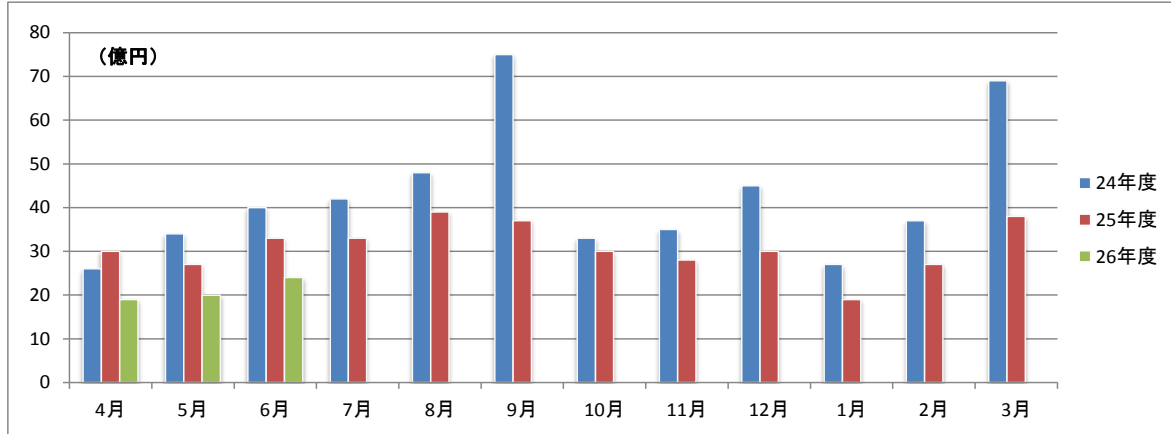

保証債務残高

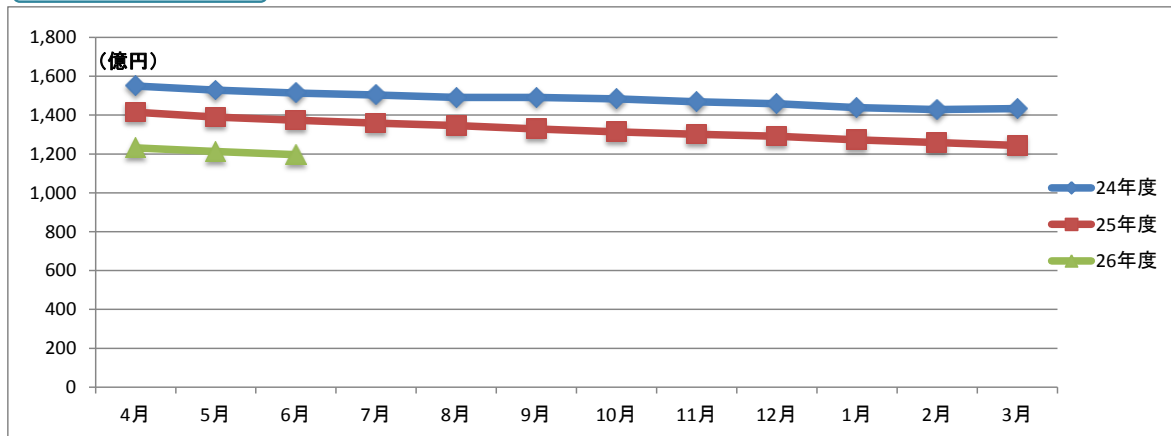

代位弁済

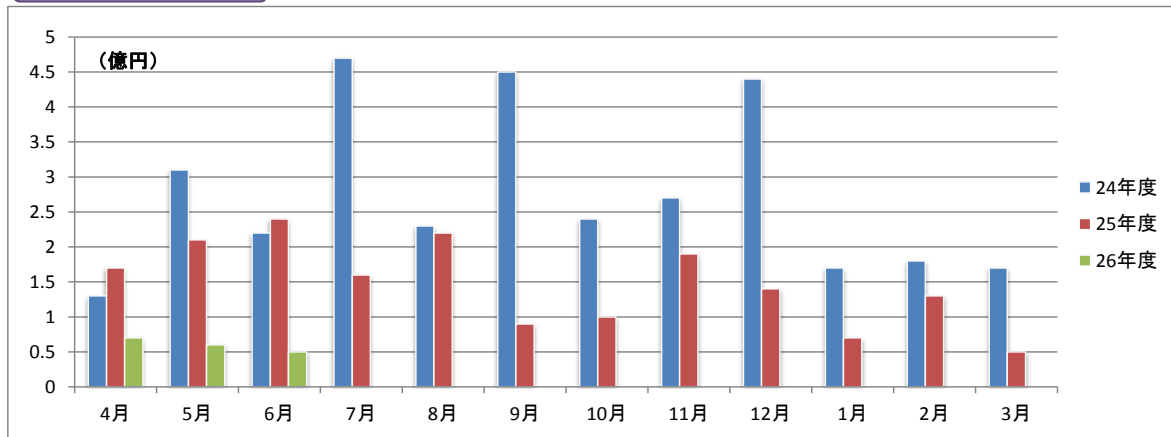

事業概況

平成26年6月30日現在

(単位:円, %)

当 月 中		項 目		当 月 末		
件 数	金 額			件 数	金 額	前年同月比
/	/	保 証 申 込	期 首 繰 越 (A)	12	77,900,000	/
266	2,347,110,000		本 年 度 中 (B)	709	6,458,356,300	69.88
0	0	拒 絶 (C)		0	0	
5	21,300,000	申 込 取 消 (D)		9	90,888,000	49.75
/	0	査 定 減 額 (E)		/	58,074,000	258.01
/	/	調 査 中 (F)		21	105,350,000	57.23
/	/	保 証 承 諾	期 首 繰 越 (G)	17,608	125,325,891,957	/
260	2,360,760,000		本 年 度 中 (H)	691	6,281,944,300	69.77
3	14,000,000	保 証 後 取 消 (I)		4	22,000,000	11.43
356	3,804,550,850	償 還 (J)		963	10,757,047,147	74.98
13	49,210,110	代 位 弁 済 (元 金) (K)		40	186,310,935	30.21
/	/	貸 付 報 告 未 着 (L)		114	1,025,490,000	69.96
/	/	保 証 債 務 残 高 (M)		17,178	119,616,988,175	87.11
/	/	代 位 弁 済	期 首 繰 越 (N)	191	455,224,253	/
13	49,210,110		本 年 度 中 元 金	40	186,310,935	30.21
/	253,372		本 年 度 中 利 息	/	1,143,703	36.54
13	49,463,482		本 年 度 中 計 (O)	40	187,454,638	30.24
3	5,588,171	回 収 (P)		4	8,316,716	29.13
0	0	償 却 (Q)		0	0	
/	/	求 償 権 残 高 (R)		227	634,362,175	43.01

☆☆ 金融機関別 保証利用状況 ☆☆

(単位：円、%)

	保 証 承 諾						保 証 債 務 残 高				代位弁済(元利)					
	当 月		当 年 度 累 計				当 年 度 累 計				当 月		当 年 度 累 計			
	件数	金 額	件数	金 額	金額構成比	金額前年比	件数	金 額	金額構成比	金額前年比	件数	金 額	件数	金 額	金額構成比	金額前年比
みずほ銀行	1	50,000,000	2	53,670,000	0.85	219.22	29	324,446,000	0.27	86.38	0	0	0	0	0.00	0.00
三菱東京UFJ銀行	0	0	0	0	0.00	0.00	22	304,467,000	0.25	91.72	0	0	0	0	0.00	0.00
三井住友銀行	0	0	1	20,000,000	0.32	28.57	18	364,116,000	0.30	80.78	0	0	0	0	0.00	0.00
りそな銀行	0	0	0	0	0.00	0.00	4	131,794,000	0.11	80.04	0	0	0	0	0.00	0.00
中国銀行	25	265,850,000	66	635,742,300	10.12	63.54	1,952	14,363,099,400	12.01	87.35	4	15,124,847	7	31,530,129	16.82	398.38
阿波銀行	0	0	1	28,000,000	0.45	-	45	515,727,574	0.43	84.67	0	0	0	0	0.00	0.00
百十四銀行	70	619,500,000	189	1,714,366,000	27.29	57.54	6,222	45,609,395,605	38.13	83.16	6	29,048,471	16	80,743,703	43.07	45.69
伊予銀行	3	11,000,000	12	71,376,000	1.14	22.60	351	2,821,846,100	2.36	81.85	0	0	0	0	0.00	0.00
四国銀行	7	74,300,000	18	198,500,000	3.16	109.07	491	4,099,510,496	3.43	88.15	1	4,655,076	3	30,217,753	16.12	443.55
三井住友信託銀行	0	0	0	0	0.00	0.00	2	4,000,000	0.00	73.53	0	0	0	0	0.00	0.00
徳島銀行	4	43,000,000	7	81,000,000	1.29	54.29	58	574,219,305	0.48	81.14	0	0	0	0	0.00	0.00
香川銀行	58	551,050,000	178	1,623,480,000	25.84	67.48	3,885	26,767,616,246	22.38	90.13	2	635,088	8	27,872,778	14.87	11.36
愛媛銀行	8	7,100,000	18	61,100,000	0.97	58.86	167	752,207,000	0.63	93.00	0	0	0	0	0.00	0.00
高知銀行	1	5,000,000	1	5,000,000	0.08	185.19	37	223,198,000	0.19	96.48	0	0	0	0	0.00	0.00
高松信用金庫	37	400,950,000	81	851,200,000	13.55	95.73	2,060	12,779,333,866	10.68	90.71	0	0	3	6,964,536	3.72	6.97
観音寺信用金庫	35	241,220,000	85	699,320,000	11.13	98.25	1,266	7,931,452,742	6.63	92.18	0	0	0	0	0.00	0.00
商工組合中央金庫	4	55,000,000	13	157,000,000	2.50	1962.50	63	701,514,700	0.59	187.17	0	0	0	0	0.00	0.00
朝銀西信用組合	0	0	0	0	0.00	0.00	1	508,241	0.00	34.94	0	0	0	0	0.00	0.00
香川県信用組合	7	36,790,000	19	82,190,000	1.31	74.11	505	1,348,535,900	1.13	91.16	0	0	3	10,125,739	5.40	49.62
☆☆ 総合計 ☆☆	260	2,360,760,000	691	6,281,944,300	100.00	69.77	17,178	119,616,988,175	100.00	87.11	13	49,463,482	40	187,454,638	100.00	30.24

平成26年6月

☆☆ 代理貸付別 保証利用状況 ☆☆

(単位：円、%)

	保 証 承 諾						保 証 債 務 残 高				代位弁済(元利)					
	当 月		当 年 度 累 計				当 年 度 累 計				当 月		当 年 度 累 計			
	件数	金 額	件数	金 額	金額構成比	金額前年比	件数	金 額	金額構成比	金額前年比	件数	金 額	件数	金 額	金額構成比	金額前年比
直貸	260	2,360,760,000	691	6,281,944,300	100.00	69.77	17,168	119,568,294,575	99.96	87.10	13	49,463,482	40	187,454,638	100.00	30.24
商工組合中央金庫	0	0	0	0	0.00	0.00	10	48,693,600	0.04	111.03	0	0	0	0	0.00	0.00
☆☆ 総合計 ☆☆	260	2,360,760,000	691	6,281,944,300	100.00	69.77	17,178	119,616,988,175	100.00	87.11	13	49,463,482	40	187,454,638	100.00	30.24

☆☆ 協会制度群別 保証利用状況 ☆☆

(単位：円、%)

	保 証 承 諾						保 証 債 務 残 高				代位弁済 (元利)							
	当 月		当 年 度 累 計				当 月		当 年 度 累 計				当 月		当 年 度 累 計			
	件数	金 額	件数	金 額	金額構成比	金額前年比	件数	金 額	金額構成比	金額前年比	件数	金 額	件数	金 額	金額構成比	金額前年比		
普通保証	58	875,900,000	134	1,808,720,000	28.79	94.33	1,737	19,107,908,370	15.97	101.82	2	3,345,446	8	40,339,333	21.52	115.07		
【普通保証計】	58	875,900,000	134	1,808,720,000	28.79	94.33	1,737	19,107,908,370	15.97	101.82	2	3,345,446	8	40,339,333	21.52	115.07		
カードローン根保証	3	13,000,000	7	28,000,000	0.45	121.74	52	232,254,682	0.19	89.53	0	0	0	0	-	-		
手形貸付根保証	10	95,000,000	32	301,450,000	4.80	101.65	133	1,347,950,000	1.13	91.41	0	0	0	0	-	-		
手形割引根保証	0	0	0	0	-	-	12	67,500,000	0.06	64.59	0	0	0	0	-	-		
当座貸越根保証	1	10,000,000	2	30,000,000	0.48	30.00	118	2,698,677,338	2.26	76.50	0	0	0	0	-	-		
長期経営資金保証	0	0	0	0	-	-	9	229,710,600	0.19	90.33	0	0	0	0	-	-		
事業再生計画実施関連保証	1	15,000,000	10	209,818,300	3.34	-	17	280,855,300	0.23	-	0	0	0	0	-	-		
経営安定関連	1	15,000,000	5	66,100,000	1.05	12.76	704	7,171,343,700	6.00	84.92	0	0	4	13,151,418	7.02	24.86		
中小企業特定社債	0	0	0	0	-	-	21	503,440,000	0.42	59.87	0	0	0	0	-	-		
中小企業金融安定化	0	0	0	0	-	-	9	90,054,000	0.08	82.99	0	0	1	15,591,644	8.32	-		
流動資産担保融資	2	60,800,000	8	241,600,000	3.85	85.55	29	898,550,452	0.75	96.56	0	0	0	0	-	-		
創業関連保証	0	0	0	0	-	-	9	38,040,000	0.03	81.84	0	0	0	0	-	-		
創業等関連保証	0	0	0	0	-	-	35	77,314,000	0.06	62.55	0	0	0	0	-	-		
小口零細企業保証	0	0	0	0	-	-	2	2,141,000	0.00	91.69	0	0	0	0	-	-		
地域産業資源活用	0	0	0	0	-	-	1	2,945,000	0.00	96.40	0	0	0	0	-	-		
事業再生保証	0	0	0	0	-	-	1	7,080,000	0.01	63.44	0	0	0	0	-	-		
景気対応緊急保証	0	0	0	0	-	-	1,237	8,786,185,074	7.35	70.03	2	3,112,594	3	3,663,351	1.95	2.57		
東日本大震災復興緊急保証	0	0	0	0	-	-	3	24,573,000	0.02	81.89	0	0	0	0	-	-		
経営力強化保証	3	27,000,000	11	63,300,000	1.01	-	28	264,361,000	0.22	5074.11	0	0	0	0	-	-		
【協会制度保証計】	21	235,800,000	75	940,268,300	14.97	76.17	2,420	22,722,975,146	19.00	79.14	2	3,112,594	8	32,406,413	17.29	16.56		
商店街活性化融資	1	1,500,000	1	1,500,000	0.02	-	1	1,500,000	0.00	-	0	0	0	0	-	-		
経営安定融資長期	73	410,400,000	204	1,204,200,000	19.17	64.42	4,168	19,847,337,500	16.59	89.25	4	4,183,808	10	31,614,074	16.86	29.98		
経営安定融資短期	32	217,800,000	88	605,430,000	9.64	86.70	383	2,671,153,000	2.23	89.89	2	20,133,885	3	30,136,950	16.08	152.07		
経営活性化支援融資	5	22,590,000	8	42,290,000	0.67	63.15	253	804,416,500	0.67	78.51	0	0	0	0	-	-		
フロンティア融資ペ	0	0	0	0	-	-	19	176,413,000	0.15	76.22	0	0	0	0	-	-		
新規創業融資 一般	6	22,500,000	13	45,500,000	0.72	129.26	163	402,047,400	0.34	90.39	0	0	0	0	-	-		
県環境保全施設整備	0	0	0	0	-	-	17	99,759,000	0.08	78.80	0	0	0	0	-	-		
フロンティア融資進	0	0	0	0	-	-	10	137,324,000	0.11	120.02	0	0	0	0	-	-		
緊急経営改善資金	0	0	0	0	-	-	44	123,268,000	0.10	87.58	0	0	0	0	-	-		
新規開業融資保証	0	0	0	0	-	-	1	150,000	0.00	76.92	0	0	0	0	-	-		
経済変動対策融資	60	560,270,000	145	1,487,720,000	23.68	48.43	7,398	50,952,162,200	42.60	85.14	3	18,687,749	10	50,695,976	27.04	22.62		
県アスベスト対策	0	0	0	0	-	-	1	7,520,000	0.01	97.09	0	0	0	0	-	-		
県16年災害対策	0	0	0	0	-	-	11	28,057,000	0.02	80.20	0	0	0	0	-	-		

☆☆ 協会制度群別 保証利用状況 ☆☆

(単位：円，%)

	保 証 承 諾						保 証 債 務 残 高				代位弁済（元利）					
	当 月		当 年 度 累 計				当 年 度 累 計				当 月		当 年 度 累 計			
	件数	金 額	件数	金 額	金額構成比	金額前年比	件数	金 額	金額構成比	金額前年比	件数	金 額	件数	金 額	金額構成比	金額前年比
県再生支援	0	0	10	100,816,000	1.60	160.54	64	872,357,000	0.73	127.06	0	0	0	0	-	-
セーフティネット	0	0	0	0	-	-	57	217,232,000	0.18	76.96	0	0	1	2,261,892	1.21	13.98
県小口零細企業融資	0	0	0	0	-	-	7	5,798,000	0.00	60.31	0	0	0	0	-	-
県20年渇水対策	0	0	0	0	-	-	2	21,424,000	0.02	93.73	0	0	0	0	-	-
地震対策緊急融資	0	0	0	0	-	-	58	478,388,400	0.40	79.34	0	0	0	0	-	-
県小口零細企業融資緊急支援	0	0	0	0	-	-	2	4,064,000	0.00	83.28	0	0	0	0	-	-
新規創業開業プラン	0	0	0	0	-	-	56	255,510,000	0.21	113.73	0	0	0	0	-	-
県連鎖倒産防止緊急特別融資	0	0	0	0	-	-	11	48,802,200	0.04	54.84	0	0	0	0	-	-
【県制度融資保証計】	177	1,235,060,000	469	3,487,456,000	55.52	60.05	12,726	77,154,683,200	64.50	86.59	9	43,005,442	24	114,708,892	61.19	29.48
市町小口融資保証	4	14,000,000	11	35,000,000	0.56	77.26	283	533,798,459	0.45	84.20	0	0	0	0	-	-
【県・市町協調制度計】	4	14,000,000	11	35,000,000	0.56	77.26	283	533,798,459	0.45	84.20	0	0	0	0	-	-
丸亀市新風融資	0	0	0	0	-	-	4	5,023,000	0.00	78.55	0	0	0	0	-	-
丸亀市小売商業	0	0	0	0	-	-	1	4,600,000	0.00	35.81	0	0	0	0	-	-
丸亀市団扇工業	0	0	2	10,500,000	0.17	-	7	88,000,000	0.07	106.67	0	0	0	0	-	-
【市制度融資保証計】	0	0	2	10,500,000	0.17	-	12	97,623,000	0.08	95.95	0	0	0	0	-	-
☆☆ 総合計 ☆☆	260	2,360,760,000	691	6,281,944,300	100.00	69.77	17,178	119,616,988,175	100.00	87.11	13	49,463,482	40	187,454,638	100.00	30.24

平成26年6月

☆☆ 地区別 保証利用状況 ☆☆

(単位：円、%)

	保証承諾						保証債務残高				代位弁済(元利)					
	当月		当年度累計				当年度累計				当月		当年度累計			
	件数	金額	件数	金額	金額構成比	金額前年比	件数	金額	金額構成比	金額前年比	件数	金額	件数	金額	金額構成比	金額前年比
高松市	101	1,074,690,000	272	2,642,860,000	42.07	68.46	7,609	53,628,558,893	44.83	86.26	7	33,703,547	18	120,266,164	64.16	35.88
丸亀市	32	185,850,000	84	692,230,000	11.02	55.64	1,753	11,672,175,293	9.76	88.08	0	0	4	9,355,369	4.99	18.01
坂出市	10	83,500,000	35	218,200,000	3.47	42.56	1,039	8,209,607,000	6.86	84.87	0	0	3	15,470,980	8.25	394.44
普通寺市	8	40,000,000	23	197,400,000	3.14	55.24	458	2,999,946,500	2.51	91.40	0	0	5	21,290,966	11.36	49.31
観音寺市	36	274,720,000	83	728,354,300	11.59	96.94	1,250	8,504,780,833	7.11	90.75	0	0	1	314,865	0.17	0.38
さぬき市	9	77,500,000	31	284,800,000	4.53	60.78	806	5,242,532,800	4.38	86.58	0	0	0	0	0.00	0.00
東かがわ市	4	41,500,000	18	159,700,000	2.54	79.33	597	4,003,849,500	3.35	88.17	3	13,441,336	3	13,441,336	7.17	101.78
三豊市	16	153,600,000	52	477,850,000	7.61	91.62	1,226	8,243,526,631	6.89	87.00	0	0	1	550,757	0.29	-
土庄町	9	124,300,000	19	284,300,000	4.53	397.96	300	2,033,944,700	1.70	89.64	0	0	0	0	0.00	0.00
小豆島町	4	49,900,000	11	92,400,000	1.47	26.17	400	3,449,336,500	2.88	86.17	2	635,088	2	635,088	0.34	-
三木町	7	92,000,000	18	147,200,000	2.34	96.11	337	2,288,400,000	1.91	85.49	0	0	0	0	0.00	0.00
直島町	0	0	0	0	0.00	0.00	59	311,665,000	0.26	84.89	0	0	0	0	0.00	0.00
宇多津町	1	10,000,000	4	22,000,000	0.35	14.70	237	1,628,248,778	1.36	93.72	0	0	0	0	0.00	0.00
綾川町	6	45,000,000	10	65,300,000	1.04	64.08	317	2,076,511,747	1.74	82.87	0	0	0	0	0.00	0.00
琴平町	4	22,800,000	8	55,300,000	0.88	70.36	244	2,078,398,600	1.74	88.52	0	0	1	2,261,892	1.21	644.24
多度津町	9	60,900,000	17	166,750,000	2.65	117.29	325	1,827,332,000	1.53	91.10	0	0	1	2,183,710	1.16	-
まんのう町	4	24,500,000	6	47,300,000	0.75	134.49	221	1,418,173,400	1.19	89.57	1	1,683,511	1	1,683,511	0.90	-
☆☆ 総合計 ☆☆	260	2,360,760,000	691	6,281,944,300	100.00	69.77	17,178	119,616,988,175	100.00	87.11	13	49,463,482	40	187,454,638	100.00	30.24

☆☆ 業種別 保証利用状況 ☆☆

(単位：円、%)

	保証承諾						保証債務残高				代位弁済(元利)					
	当月		当年度累計				当年度累計				当月		当年度累計			
	件数	金額	件数	金額	金額構成比	金額前年比	件数	金額	金額構成比	金額前年比	件数	金額	件数	金額	金額構成比	金額前年比
農業	0	0	1	3,000,000	0.05	88.24	5	8,918,000	0.01	69.68	0	0	0	0	-	-
【農業、林業計】	0	0	1	3,000,000	0.05	88.24	5	8,918,000	0.01	69.68	0	0	0	0	-	-
鉱業、採石業、砂利採取業	1	5,000,000	1	5,000,000	0.08	14.20	43	407,656,000	0.34	90.43	0	0	0	0	-	-
【鉱業・採石業・砂利採取業計】	1	5,000,000	1	5,000,000	0.08	14.20	43	407,656,000	0.34	90.43	0	0	0	0	-	-
総合工事業	29	296,800,000	74	771,766,000	12.29	75.14	1,671	13,672,844,196	11.43	85.96	0	0	2	3,393,241	1.81	1.64
職別工事業	20	138,400,000	61	523,250,000	8.33	75.93	1,376	7,399,073,059	6.19	89.74	0	0	0	0	-	-
設備工事業	11	93,300,000	38	239,500,000	3.81	67.43	933	4,719,648,200	3.95	86.52	5	22,471,385	5	22,471,385	11.99	2657.71
【建設業計】	60	528,500,000	173	1,534,516,000	24.43	74.08	3,980	25,791,565,455	21.56	87.12	5	22,471,385	7	25,864,626	13.80	12.09
食料品製造業	1	2,000,000	10	143,000,000	2.28	46.73	552	5,324,250,000	4.45	90.00	2	635,088	2	635,088	0.34	30.72
飲料・たばこ・飼料製造業	0	0	0	0	-	-	26	218,604,400	0.18	82.33	0	0	0	0	-	-
繊維工業	2	8,000,000	6	41,000,000	0.65	23.05	235	1,669,386,015	1.40	86.50	0	0	0	0	-	-
木材・木製品製造業(家具を除く)	1	12,500,000	4	37,250,000	0.59	20.41	96	1,029,156,000	0.86	81.42	0	0	0	0	-	-
家具・装備品製造業	3	25,500,000	7	57,000,000	0.91	52.00	186	1,327,320,200	1.11	84.85	0	0	0	0	-	-
パルプ・紙・紙加工品製造業	2	20,000,000	3	25,000,000	0.40	28.41	45	442,145,800	0.37	89.48	0	0	0	0	-	-
印刷・同関連業	3	25,000,000	9	82,000,000	1.31	53.66	263	2,652,409,800	2.22	87.40	0	0	0	0	-	-
化学工業	0	0	1	4,000,000	0.06	-	27	268,548,800	0.22	80.47	0	0	0	0	-	-
石油製品・石炭製品製造業	0	0	0	0	-	-	1	2,692,000	0.00	64.03	0	0	0	0	-	-
プラスチック製品製造業(別掲を除く)	1	4,500,000	5	15,000,000	0.24	32.26	130	962,747,400	0.80	81.26	0	0	0	0	-	-
ゴム製品製造業	0	0	0	0	-	-	6	141,081,000	0.12	79.66	0	0	0	0	-	-
なめし革・同製品・毛皮製造業	0	0	2	15,500,000	0.25	57.41	81	653,567,000	0.55	84.85	0	0	0	0	-	-
窯業・土石製品製造業	3	17,000,000	8	44,100,000	0.70	29.40	271	2,396,350,300	2.00	84.38	0	0	2	25,562,677	13.64	1382.33
鉄鋼業	0	0	2	15,000,000	0.24	150.00	29	396,900,000	0.33	118.66	0	0	0	0	-	-
非鉄金属製造業	0	0	0	0	-	-	8	50,440,000	0.04	52.50	0	0	0	0	-	-
金属製品製造業	7	90,500,000	10	145,800,000	2.32	91.99	386	3,288,823,468	2.75	85.58	0	0	0	0	-	-
はん用機械器具製造業	1	1,500,000	6	44,400,000	0.71	716.13	169	1,279,145,100	1.07	83.16	0	0	0	0	-	-
生産用機械器具製造業	4	48,000,000	13	186,000,000	2.96	94.18	199	1,736,775,300	1.45	81.06	0	0	0	0	-	-
業務用機械器具製造業	0	0	1	5,000,000	0.08	-	25	249,480,000	0.21	86.58	0	0	0	0	-	-
電子部品・デバイス製造業	0	0	0	0	-	-	19	242,129,000	0.20	89.06	0	0	0	0	-	-
電気機械器具製造業	4	26,000,000	5	33,000,000	0.53	46.03	132	1,178,162,400	0.98	87.67	0	0	0	0	-	-
情報通信機械器具製造業	0	0	0	0	-	-	2	3,829,000	0.00	42.94	0	0	0	0	-	-
輸送用機械器具製造業	0	0	1	3,000,000	0.05	4.52	62	547,039,800	0.46	76.23	0	0	0	0	-	-
その他の製造業	2	18,600,000	10	95,100,000	1.51	190.96	133	1,123,917,800	0.94	97.42	2	13,149,335	2	13,149,335	7.01	-
【製造業計】	34	299,100,000	103	991,150,000	15.78	50.97	3,083	27,184,900,583	22.73	86.26	4	13,784,423	6	39,347,100	20.99	202.76
電気業	0	0	1	3,000,000	0.05	9.61	13	73,638,600	0.06	138.05	0	0	0	0	-	-

	保 証 承 諾						保 証 債 務 残 高				代位弁済(元利)					
	当 月		当 年 度 累 計				当 年 度 累 計				当 月		当 年 度 累 計			
	件数	金 額	件数	金 額	金額構成比	金額前年比	件数	金 額	金額構成比	金額前年比	件数	金 額	件数	金 額	金額構成比	金額前年比
【電気・ガス・熱供給・水道業計】	0	0	1	3,000,000	0.05	9.61	13	73,638,600	0.06	138.05	0	0	0	0	-	-
通信業	1	10,000,000	1	10,000,000	0.16	-	9	45,461,000	0.04	57.75	0	0	0	0	-	-
情報サービス業	1	10,000,000	3	47,000,000	0.75	1566.67	99	553,104,800	0.46	83.04	0	0	0	0	-	-
インターネット付随サービス業	0	0	0	0	-	-	15	75,328,000	0.06	82.56	0	0	0	0	-	-
映像・音声・文字情報制作業	1	10,000,000	1	10,000,000	0.16	500.00	99	373,558,000	0.31	78.52	0	0	2	19,818,022	10.57	-
【情報通信業計】	3	30,000,000	5	67,000,000	1.07	1030.77	222	1,047,451,800	0.88	79.85	0	0	2	19,818,022	10.57	-
鉄道業	0	0	0	0	-	-	5	56,532,000	0.05	124.23	0	0	0	0	-	-
道路旅客運送業	3	17,120,000	6	57,620,000	0.92	172.00	156	1,097,126,600	0.92	86.26	0	0	2	13,996,261	7.47	-
道路貨物運送業	11	69,500,000	27	291,000,000	4.63	54.94	739	7,042,417,934	5.89	87.43	0	0	2	17,354,874	9.26	-
水運業	1	20,000,000	5	78,000,000	1.24	67.83	66	667,706,000	0.56	83.57	0	0	0	0	-	-
倉庫業	0	0	0	0	-	-	8	84,860,000	0.07	77.03	0	0	0	0	-	-
運輸に附帯するサービス業	1	20,000,000	2	92,000,000	1.46	82.88	40	562,877,000	0.47	100.38	0	0	0	0	-	-
【運輸業、郵便業計】	16	126,620,000	40	518,620,000	8.26	63.62	1,014	9,511,519,534	7.95	87.73	0	0	4	31,351,135	16.72	-
各種商品卸売業	0	0	1	20,000,000	0.32	-	16	73,082,000	0.06	106.42	0	0	0	0	-	-
繊維・衣服等卸売業	4	41,300,000	9	112,300,000	1.79	58.89	156	1,417,999,100	1.19	94.31	0	0	0	0	-	-
飲食料品卸売業	15	154,200,000	28	246,800,000	3.93	86.84	540	4,275,992,343	3.57	86.83	1	12,349,162	1	12,349,162	6.59	23.47
建築材料・鉱物・金属材料等卸売業	3	47,500,000	18	175,800,000	2.80	69.65	489	4,356,311,800	3.64	83.64	0	0	0	0	-	-
機械器具卸売業	12	143,000,000	23	283,600,000	4.51	127.92	523	3,729,421,700	3.12	86.65	0	0	0	0	-	-
その他の卸売業	5	61,500,000	17	188,100,000	2.99	40.14	501	3,503,504,100	2.93	87.17	0	0	0	0	-	-
各種商品小売業	0	0	2	23,250,000	0.37	53.02	48	363,446,000	0.30	89.52	0	0	2	5,068,236	2.70	-
織物・衣服・身の回り品小売業	7	39,850,000	30	269,018,300	4.28	165.24	394	2,467,008,800	2.06	91.29	0	0	1	15,591,644	8.32	51.80
飲食料品小売業	8	37,700,000	17	117,700,000	1.87	81.95	567	2,856,318,000	2.39	82.18	0	0	1	1,577,391	0.84	35.40
機械器具小売業	13	97,250,000	26	153,670,000	2.45	94.86	710	3,961,699,300	3.31	82.17	1	292,001	4	11,879,622	6.34	54.25
その他小売業	15	212,640,000	34	353,920,000	5.63	60.00	782	5,465,347,316	4.57	89.55	0	0	3	8,002,922	4.27	85.17
無店舗小売業	0	0	0	0	-	-	11	60,853,000	0.05	170.77	0	0	0	0	-	-
【卸売業・小売業計】	82	834,940,000	205	1,944,158,300	30.95	77.16	4,737	32,530,983,459	27.20	86.58	2	12,641,163	12	54,468,977	29.06	18.41
保険業(保険媒介代理業、保険サー	1	3,000,000	2	10,000,000	0.16	66.67	31	81,580,000	0.07	91.15	0	0	0	0	-	-
【金融業・保険業計】	1	3,000,000	2	10,000,000	0.16	66.67	31	81,580,000	0.07	91.15	0	0	0	0	-	-
不動産取引業	1	5,000,000	8	74,000,000	1.18	870.59	139	1,074,586,800	0.90	86.71	0	0	0	0	-	-
不動産賃貸業・管理業	5	45,000,000	11	93,800,000	1.49	98.38	259	1,742,598,390	1.46	87.94	0	0	0	0	-	-
物品賃貸業	1	6,000,000	5	37,000,000	0.59	200.00	85	607,443,478	0.51	82.43	0	0	0	0	-	-
【不動産業・物品賃貸業計】	7	56,000,000	24	204,800,000	3.26	167.40	483	3,424,628,668	2.86	86.53	0	0	0	0	-	-
学術・開発研究機関	0	0	0	0	-	-	1	1,400,000	0.00	70.00	0	0	0	0	-	-
専門サービス業(他に分類されない)	5	14,500,000	12	36,000,000	0.57	85.71	158	267,902,716	0.22	84.31	0	0	0	0	-	-

☆☆ 業種別 保証利用状況 ☆☆

(単位：円、%)

	保 証 承 諾						保 証 債 務 残 高				代位弁済(元利)					
	当 月		当 年 度 累 計				当 年 度 累 計				当 月		当 年 度 累 計			
	件数	金 額	件数	金 額	金額構成比	金額前年比	件数	金 額	金額構成比	金額前年比	件数	金 額	件数	金 額	金額構成比	金額前年比
広告業	2	70,000,000	3	140,000,000	2.23	740.74	105	710,190,983	0.59	89.56	0	0	0	0	-	-
技術サービス業(他に分類されない)	4	22,000,000	14	62,100,000	0.99	73.27	249	1,141,917,300	0.95	89.76	0	0	0	0	-	-
【学術研究・専門・技術サービス】	11	106,500,000	29	238,100,000	3.79	163.47	513	2,121,410,999	1.77	88.95	0	0	0	0	-	-
宿泊業	0	0	2	7,500,000	0.12	55.15	126	1,134,687,500	0.95	79.46	0	0	0	0	-	-
飲食店	13	53,800,000	26	101,400,000	1.61	30.36	976	4,093,338,885	3.42	92.24	2	566,511	7	14,024,979	7.48	163.77
持ち帰り・配達飲食サービス業	1	10,000,000	6	82,400,000	1.31	208.61	37	375,623,000	0.31	218.40	0	0	0	0	-	-
【宿泊業、飲食サービス業計】	14	63,800,000	34	191,300,000	3.05	49.42	1,139	5,603,649,385	4.68	92.81	2	566,511	7	14,024,979	7.48	163.77
洗濯・理容・美容・浴場業	5	25,000,000	12	53,000,000	0.84	79.46	283	1,225,606,919	1.02	85.64	0	0	0	0	-	-
その他の生活関連サービス業	3	31,800,000	4	71,800,000	1.14	1495.83	144	1,250,978,700	1.05	92.83	0	0	0	0	-	-
娯楽業	1	7,000,000	2	28,000,000	0.45	42.42	52	356,405,200	0.30	90.77	0	0	0	0	-	-
【生活関連サービス業、娯楽業計】	9	63,800,000	18	152,800,000	2.43	111.13	479	2,832,990,819	2.37	89.33	0	0	0	0	-	-
学校教育	0	0	0	0	-	-	9	42,451,000	0.04	88.43	0	0	0	0	-	-
その他の教育、学習支援業	1	50,000,000	3	57,000,000	0.91	41.10	91	668,919,800	0.56	89.14	0	0	0	0	-	-
【教育、学習支援業計】	1	50,000,000	3	57,000,000	0.91	41.10	100	711,370,800	0.59	89.10	0	0	0	0	-	-
医療業	5	47,400,000	13	87,100,000	1.39	68.69	366	2,333,669,000	1.95	83.51	0	0	0	0	-	-
社会保険・社会福祉・介護事業	4	81,000,000	11	116,000,000	1.85	48.76	157	1,371,370,000	1.15	95.73	0	0	0	0	-	-
【医療、福祉計】	9	128,400,000	24	203,100,000	3.23	55.69	523	3,705,039,000	3.10	87.65	0	0	0	0	-	-
廃棄物処理業	0	0	1	20,000,000	0.32	400.00	153	1,556,422,400	1.30	91.60	0	0	0	0	-	-
自動車整備業	5	38,500,000	14	73,000,000	1.16	83.43	280	1,171,649,790	0.98	91.27	0	0	0	0	-	-
機械等修理業(別掲を除く)	2	2,100,000	3	5,600,000	0.09	29.54	80	230,692,600	0.19	72.77	0	0	0	0	-	-
職業紹介・労働者派遣業	0	0	2	7,000,000	0.11	54.86	17	184,436,000	0.15	165.68	0	0	0	0	-	-
その他の事業サービス業	5	24,500,000	8	52,800,000	0.84	37.24	280	1,411,120,283	1.18	76.93	0	0	2	2,579,799	1.38	-
その他のサービス業	0	0	0	0	-	-	3	25,364,000	0.02	69.06	0	0	0	0	-	-
【サービス業(他に分類されない)】	12	65,100,000	28	158,400,000	2.52	59.54	813	4,579,685,073	3.83	86.70	0	0	2	2,579,799	1.38	6.64
☆☆ 総 合 計 ☆☆	260	2,360,760,000	691	6,281,944,300	100.00	69.77	17,178	119,616,988,175	100.00	87.11	13	49,463,482	40	187,454,638	100.00	30.24

☆☆ 承諾金額別 保証利用状況 ☆☆

(単位：円、%)

	保 証 承 諾						保 証 債 務 残 高				代位弁済(元利)					
	当 月		当 年 度 累 計				当 月		当 年 度 累 計		当 月		当 年 度 累 計			
	件数	金 額	件数	金 額	金額構成比	金額前年比	件数	金 額	金額構成比	金額前年比	件数	金 額	件数	金 額	金額構成比	金額前年比
0万円超～ 30万円	0	0	0	0	0.00	0.00	23	3,819,600	0.00	190.77	0	0	0	0	0.00	0.00
30万円超～ 50万円	3	1,500,000	8	4,000,000	0.06	100.25	89	28,603,700	0.02	122.35	1	458,000	1	458,000	0.24	-
50万円超～100万円	10	9,700,000	33	31,900,000	0.51	65.10	788	416,634,300	0.35	89.92	1	388,000	4	2,502,610	1.34	202.57
100万円超～150万円	13	18,700,000	26	37,790,000	0.60	98.18	427	339,520,400	0.28	94.25	1	108,511	1	108,511	0.06	20.22
150万円超～200万円	13	25,550,000	40	77,800,000	1.24	87.35	1,035	1,145,068,300	0.96	91.44	0	0	3	3,083,599	1.64	73.23
200万円超～250万円	2	5,000,000	13	31,000,000	0.49	79.49	332	457,038,559	0.38	96.06	0	0	2	2,777,719	1.48	271.06
250万円超～300万円	30	89,800,000	84	251,600,000	4.01	89.91	1,708	2,883,079,141	2.41	89.43	2	3,300,533	4	7,061,634	3.77	130.34
300万円超～400万円	21	81,440,000	50	193,286,000	3.08	103.06	907	2,006,957,363	1.68	89.94	1	3,370,209	3	8,788,597	4.69	54.94
400万円超～500万円	38	188,100,000	93	461,300,000	7.34	85.53	2,118	6,063,154,482	5.07	86.69	2	4,408,105	6	16,717,720	8.92	84.74
500万円超～600万円	18	102,320,000	31	178,470,000	2.84	102.51	661	2,260,477,900	1.89	88.76	0	0	0	0	0.00	0.00
600万円超～700万円	9	60,950,000	23	158,950,000	2.53	77.72	589	2,403,164,200	2.01	89.34	1	4,655,076	1	4,655,076	2.48	13.60
700万円超～800万円	6	46,600,000	32	250,780,000	3.99	127.53	611	2,917,673,752	2.44	90.01	0	0	1	4,526,000	2.41	30.74
800万円超～900万円	7	62,500,000	16	140,700,000	2.24	107.49	368	1,993,723,283	1.67	90.39	0	0	0	0	0.00	0.00
900万円超～10百万円	35	349,500,000	99	987,876,000	15.73	85.25	2,063	12,708,793,048	10.62	87.15	2	20,133,885	5	40,328,034	21.51	85.50
10百万円超～15百万円	18	245,900,000	47	634,050,000	10.09	64.07	1,609	13,308,909,193	11.13	87.86	0	0	2	23,366,436	12.47	38.27
15百万円超～20百万円	15	283,000,000	36	685,000,000	10.90	66.05	1,410	15,983,578,211	13.36	84.14	2	12,641,163	5	53,262,680	28.41	66.89
20百万円超～25百万円	2	49,000,000	10	233,600,000	3.72	29.36	575	8,631,949,685	7.22	88.33	0	0	1	7,369,464	3.93	19.87
25百万円超～30百万円	9	270,000,000	20	588,100,000	9.36	59.44	748	13,258,624,843	11.08	88.66	0	0	1	12,448,558	6.64	8.90
30百万円超～35百万円	3	96,500,000	6	192,100,000	3.06	64.85	280	6,070,413,684	5.07	88.07	0	0	0	0	0.00	0.00
35百万円超～ 5千万円	7	319,700,000	21	946,642,300	15.07	81.81	644	18,690,741,725	15.63	86.18	0	0	0	0	0.00	0.00
5千万円超～ 6千万円	1	55,000,000	1	55,000,000	0.88	20.36	104	4,063,410,370	3.40	89.63	0	0	0	0	0.00	0.00
6千万円超～ 7千万円	0	0	1	70,000,000	1.11	100.00	29	1,183,344,000	0.99	78.29	0	0	0	0	0.00	0.00
7千万円超～ 8千万円	0	0	1	72,000,000	1.15	23.38	50	2,259,692,000	1.89	78.55	0	0	0	0	0.00	0.00
8千万円超～ 1 億円	0	0	0	0	0.00	0.00	7	300,652,436	0.25	75.12	0	0	0	0	0.00	0.00
1 億円超～1.2億円	0	0	0	0	0.00	0.00	1	71,010,000	0.06	97.21	0	0	0	0	0.00	0.00
1.2億円超～1.5億円	0	0	0	0	0.00	0.00	2	166,954,000	0.14	92.71	0	0	0	0	0.00	0.00
☆☆ 総 合 計 ☆☆	260	2,360,760,000	691	6,281,944,300	100.00	69.77	17,178	119,616,988,175	100.00	87.11	13	49,463,482	40	187,454,638	100.00	30.24

平成26年6月

☆☆ 保証期間別 保証利用状況 ☆☆

(単位：円, %)

	保 証 承 諾						保 証 債 務 残 高				代位弁済(元利)					
	当 月		当 年 度 累 計				当 年 度 累 計				当 月		当 年 度 累 計			
	件数	金 額	件数	金 額	金額構成比	金額前年比	件数	金 額	金額構成比	金額前年比	件数	金 額	件数	金 額	金額構成比	金額前年比
3ヶ月以内	0	0	6	48,000,000	0.76	651.29	45	545,733,000	0.46	277.70	0	0	0	0	0.00	0.00
3ヶ月超 6ヶ月以内	6	51,450,000	12	125,200,000	1.99	84.32	149	1,409,745,600	1.18	126.79	0	0	2	25,987,943	13.86	71.17
6ヶ月超 1年以内	46	498,850,000	137	1,533,426,000	24.41	92.58	989	8,060,766,829	6.74	86.49	3	23,187,330	8	51,858,508	27.66	29.77
1年超 2年以内	19	220,800,000	45	505,592,300	8.05	109.77	1,042	8,045,488,760	6.73	115.60	3	10,749,879	6	34,749,205	18.54	142.68
2年超 3年以内	7	15,300,000	25	65,400,000	1.04	28.73	804	3,464,636,079	2.90	66.94	2	705,088	2	705,088	0.38	9.11
3年超 4年以内	2	2,500,000	8	26,100,000	0.42	30.60	500	2,350,503,600	1.97	81.40	2	12,457,673	3	12,772,538	6.81	17.06
4年超 5年以内	92	585,690,000	249	1,739,240,000	27.69	65.48	5,192	24,936,435,515	20.85	88.66	0	0	7	11,953,587	6.38	40.50
5年超 6年以内	11	135,800,000	42	314,000,000	5.00	63.33	1,360	8,989,339,159	7.52	91.60	0	0	0	0	0.00	0.00
6年超 7年以内	49	499,800,000	99	1,054,500,000	16.79	54.69	3,740	25,281,826,061	21.14	82.22	2	2,071,511	7	26,206,282	13.98	56.14
7年超 8年以内	4	35,100,000	11	80,250,000	1.28	86.48	492	4,519,171,851	3.78	82.61	0	0	0	0	0.00	0.00
8年超 9年以内	0	0	1	7,000,000	0.11	87.50	134	1,318,053,000	1.10	85.25	0	0	1	12,970,137	6.92	21.59
9年超 10年以内	21	240,470,000	49	652,236,000	10.38	58.36	2,366	25,399,446,799	21.23	84.80	0	0	3	9,959,349	5.31	15.54
10年超 15年以内	3	75,000,000	7	131,000,000	2.09	131.00	336	4,531,097,962	3.79	87.30	1	292,001	1	292,001	0.16	-
15年超	0	0	0	0	0.00	0.00	29	764,743,960	0.64	93.34	0	0	0	0	0.00	0.00
☆☆ 総合計 ☆☆	260	2,360,760,000	691	6,281,944,300	100.00	69.77	17,178	119,616,988,175	100.00	87.11	13	49,463,482	40	187,454,638	100.00	30.24

平成26年6月

☆☆ 資金使途別 保証利用状況 ☆☆

(単位：円，%)

	保 証 承 諾						保 証 債 務 残 高				代位弁済(元利)					
	当 月		当 年 度 累 計				当 年 度 累 計				当 月		当 年 度 累 計			
	件数	金 額	件数	金 額	金額構成比	金額前年比	件数	金 額	金額構成比	金額前年比	件数	金 額	件数	金 額	金額構成比	金額前年比
運転	228	2,126,170,000	612	5,686,678,300	90.52	69.79	15,178	107,683,743,110	90.02	87.16	11	49,062,970	36	173,533,232	92.57	30.04
設備	17	103,290,000	42	232,866,000	3.71	78.25	1,114	5,047,274,873	4.22	94.38	2	400,512	2	400,512	0.21	9.36
運転設備	15	131,300,000	37	362,400,000	5.77	64.92	886	6,885,970,192	5.76	81.71	0	0	2	13,520,894	7.21	35.71
☆☆ 総合計 ☆☆	260	2,360,760,000	691	6,281,944,300	100.00	69.77	17,178	119,616,988,175	100.00	87.11	13	49,463,482	40	187,454,638	100.00	30.24