

各種保証利用状況

平成26年7月

[保証の推移](#)

[事業概況](#)

[金融機関別](#)

[代理貸付別](#)

[協会制度群別](#)

[地区別](#)

[業種別](#)

[承諾金額別](#)

[保証期間別](#)

[資金使途別](#)

香川県信用保証協会

保 証 の 推 移

(1) 保証状況

(単位：千円，%)

項目	区分	7月中				平成26年度中			
		件数	金額	対前年比		件数	金額	対前年比	
				件数	金額			件数	金額
保証承諾		290	3,061,008	86.83	93.55	981	9,342,952	82.23	76.11
保証債務残高						17,051	118,186,546	92.79	86.97
代位弁済(元利)		15	160,662	68.18	102.14	55	348,116	56.70	44.80

(2) 月別推移表

保証承諾

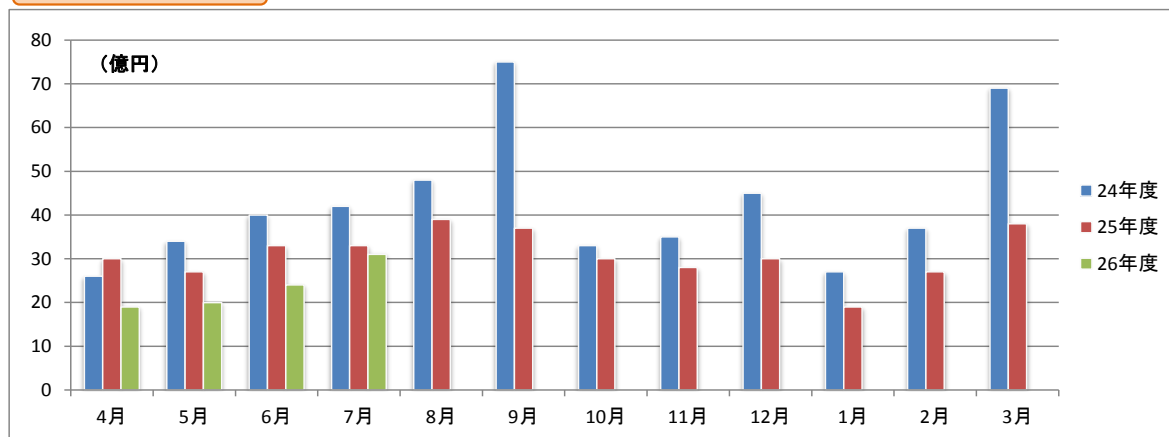

保証債務残高

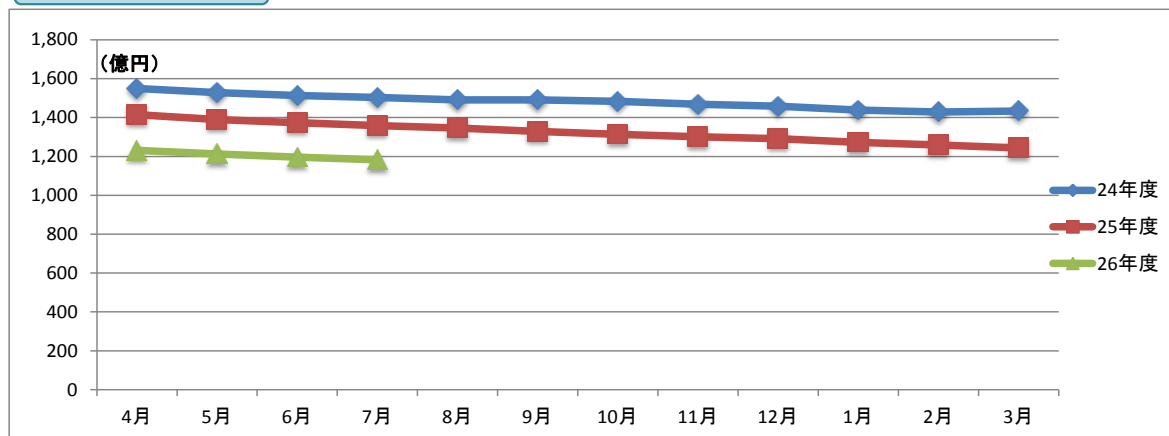

代位弁済

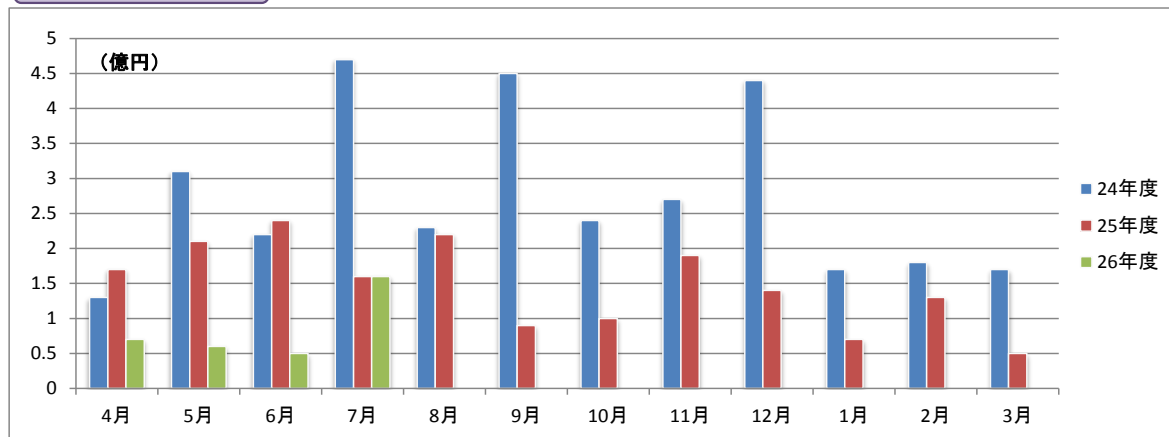

事業概況

平成26年7月31日現在

(単位:円, %)

当 月 中		項 目		当 月 末		
件 数	金 額			件 数	金 額	前年同月比
/	/	保 証 申 込	期 首 繰 越 (A)	12	77,900,000	/
284	3,023,718,000		本 年 度 中 (B)	993	9,482,074,300	74.08
0	0	拒 絶 (C)		0	0	
1	1,000,000	申 込 取 消 (D)		10	91,888,000	47.93
/	2,860,000	査 定 減 額 (E)		/	60,934,000	218.26
/	/	調 査 中 (F)		14	64,200,000	14.07
/	/	保 証 承 諾	期 首 繰 越 (G)	17,608	125,325,891,957	/
290	3,061,008,000		本 年 度 中 (H)	981	9,342,952,300	76.11
2	12,708,000	保 証 後 取 消 (I)		6	34,708,000	14.31
394	4,006,366,864	償 還 (J)		1,357	14,763,414,011	78.01
15	159,736,160	代 位 弁 済 (元 金) (K)		55	346,047,095	44.74
/	/	貸 付 報 告 未 着 (L)		120	1,338,129,000	96.78
/	/	保 証 債 務 残 高 (M)		17,051	118,186,546,151	86.97
/	/	代 位 弁 済	期 首 繰 越 (N)	191	455,224,253	/
15	159,736,160		本 年 度 中 元 金	55	346,047,095	44.74
/	925,462		本 年 度 中 利 息	/	2,069,165	56.65
15	160,661,622		本 年 度 中 計 (O)	55	348,116,260	44.80
3	5,108,473	回 収 (P)		7	13,425,189	45.57
0	0	償 却 (Q)		0	0	
/	/	求 償 権 残 高 (R)		239	789,915,324	48.43

☆☆ 金融機関別 保証利用状況 ☆☆

(単位：円、%)

	保 証 承 諾						保 証 債 務 残 高				代位弁済(元利)					
	当 月		当 年 度 累 計				当 年 度 累 計				当 月		当 年 度 累 計			
	件数	金 額	件数	金 額	金額構成比	金額前年比	件数	金 額	金額構成比	金額前年比	件数	金 額	件数	金 額	金額構成比	金額前年比
みずほ銀行	0	0	2	53,670,000	0.57	219.22	30	367,684,800	0.31	100.13	0	0	0	0	0.00	0.00
三菱東京UFJ銀行	1	10,000,000	1	10,000,000	0.11	15.18	22	296,716,000	0.25	90.71	0	0	0	0	0.00	0.00
三井住友銀行	0	0	1	20,000,000	0.21	28.57	17	360,563,000	0.31	80.72	0	0	0	0	0.00	0.00
りそな銀行	0	0	0	0	0.00	0.00	4	129,056,000	0.11	79.71	0	0	0	0	0.00	0.00
中国銀行	22	147,800,000	88	783,542,300	8.39	57.10	1,944	14,254,806,700	12.06	87.87	0	0	7	31,530,129	9.06	128.52
阿波銀行	0	0	1	28,000,000	0.30	560.00	42	500,291,574	0.42	85.22	2	10,738,094	2	10,738,094	3.08	-
百十四銀行	85	1,061,138,000	274	2,775,504,000	29.71	66.07	6,158	44,830,616,541	37.93	82.80	3	21,986,838	19	102,730,541	29.51	41.15
伊予銀行	6	94,000,000	18	165,376,000	1.77	39.49	348	2,738,485,500	2.32	79.42	0	0	0	0	0.00	0.00
四国銀行	7	53,000,000	25	251,500,000	2.69	99.86	487	4,005,385,496	3.39	88.01	1	17,355,749	4	47,573,502	13.67	180.53
三井住友信託銀行	0	0	0	0	0.00	0.00	2	3,880,000	0.00	72.93	0	0	0	0	0.00	0.00
徳島銀行	0	0	7	81,000,000	0.87	54.29	55	537,072,684	0.45	76.71	3	52,001,428	3	52,001,428	14.94	-
香川銀行	75	793,440,000	253	2,416,920,000	25.87	76.79	3,869	26,524,641,968	22.44	89.88	3	35,595,575	11	63,468,353	18.23	21.92
愛媛銀行	5	25,200,000	23	86,300,000	0.92	71.44	171	743,695,700	0.63	91.19	0	0	0	0	0.00	0.00
高知銀行	2	18,000,000	3	23,000,000	0.25	851.85	36	218,814,500	0.19	98.36	0	0	0	0	0.00	0.00
高松信用金庫	48	503,750,000	129	1,354,950,000	14.50	101.10	2,047	12,737,468,410	10.78	91.14	2	7,242,348	5	14,206,884	4.08	14.03
観音寺信用金庫	26	234,880,000	111	934,200,000	10.00	104.57	1,254	7,856,519,669	6.65	91.77	1	15,741,590	1	15,741,590	4.52	39.34
商工組合中央金庫	3	64,000,000	16	221,000,000	2.37	1227.78	64	720,635,800	0.61	195.65	0	0	0	0	0.00	0.00
朝銀西信用組合	0	0	0	0	0.00	0.00	1	458,209	0.00	34.78	0	0	0	0	0.00	0.00
香川県信用組合	10	55,800,000	29	137,990,000	1.48	70.62	500	1,359,753,600	1.15	92.20	0	0	3	10,125,739	2.91	43.93
☆☆ 総合計 ☆☆	290	3,061,008,000	981	9,342,952,300	100.00	76.11	17,051	118,186,546,151	100.00	86.97	15	160,661,622	55	348,116,260	100.00	44.80

平成26年7月

☆☆ 代理貸付別 保証利用状況 ☆☆

(単位：円、%)

	保 証 承 諾						保 証 債 務 残 高				代位弁済(元利)					
	当 月		当 年 度 累 計				当 年 度 累 計				当 月		当 年 度 累 計			
	件数	金 額	件数	金 額	金額構成比	金額前年比	件数	金 額	金額構成比	金額前年比	件数	金 額	件数	金 額	金額構成比	金額前年比
直貸	290	3,061,008,000	981	9,342,952,300	100.00	76.11	17,041	118,139,162,151	99.96	86.97	15	160,661,622	55	348,116,260	100.00	44.80
商工組合中央金庫	0	0	0	0	0.00	0.00	10	47,384,000	0.04	111.10	0	0	0	0	0.00	0.00
☆☆ 総合計 ☆☆	290	3,061,008,000	981	9,342,952,300	100.00	76.11	17,051	118,186,546,151	100.00	86.97	15	160,661,622	55	348,116,260	100.00	44.80

	保 証 承 諾						保 証 債 務 残 高				代位弁済（元利）					
	当 月		当 年 度 累 計				当 年 度 累 計				当 月		当 年 度 累 計			
	件数	金 額	件数	金 額	金額構成比	金額前年比	件数	金 額	金額構成比	金額前年比	件数	金 額	件数	金 額	金額構成比	金額前年比
普通保証	57	778,661,000	191	2,587,381,000	27.69	108.12	1,759	19,329,156,763	16.35	102.70	2	19,616,161	10	59,955,494	17.22	171.02
【普通保証計】	57	778,661,000	191	2,587,381,000	27.69	108.12	1,759	19,329,156,763	16.35	102.70	2	19,616,161	10	59,955,494	17.22	171.02
カードローン根保証	2	10,000,000	9	38,000,000	0.41	122.58	52	227,260,491	0.19	87.69	0	0	0	0	-	-
手形貸付根保証	11	98,000,000	43	399,450,000	4.28	83.47	131	1,308,950,000	1.11	88.18	0	0	0	0	-	-
手形割引根保証	2	12,000,000	2	12,000,000	0.13	85.71	12	67,500,000	0.06	64.59	0	0	0	0	-	-
当座貸越根保証	3	33,000,000	5	63,000,000	0.67	32.47	117	2,656,338,338	2.25	76.34	0	0	0	0	-	-
長期経営資金保証	0	0	0	0	-	-	9	227,532,600	0.19	90.40	0	0	0	0	-	-
事業再生計画実施関連保証	6	101,755,000	16	311,573,300	3.33	-	20	360,621,300	0.31	-	0	0	0	0	-	-
経営安定関連	0	0	5	66,100,000	0.71	9.54	691	6,988,678,400	5.91	83.40	0	0	4	13,151,418	3.78	24.86
中小企業特定社債	0	0	0	0	-	-	21	500,640,000	0.42	61.33	0	0	0	0	-	-
中小企業金融安定化	0	0	0	0	-	-	9	89,770,000	0.08	83.47	0	0	1	15,591,644	4.48	-
流動資産担保融資	2	35,200,000	10	276,800,000	2.96	87.15	29	890,550,452	0.75	97.72	0	0	0	0	-	-
創業関連保証	1	2,000,000	1	2,000,000	0.02	36.36	10	39,489,000	0.03	98.65	0	0	0	0	-	-
創業等関連保証	0	0	0	0	-	-	33	69,458,000	0.06	57.34	0	0	0	0	-	-
小口零細企業保証	0	0	0	0	-	-	2	2,124,000	0.00	91.24	0	0	0	0	-	-
地域産業資源活用	0	0	0	0	-	-	1	2,935,000	0.00	96.39	0	0	0	0	-	-
事業再生保証	0	0	0	0	-	-	1	6,740,000	0.01	62.29	0	0	0	0	-	-
景気対応緊急保証	0	0	0	0	-	-	1,210	8,503,862,074	7.20	69.78	1	34,693,140	4	38,356,491	11.02	26.83
東日本大震災復興緊急保証	0	0	0	0	-	-	3	24,120,000	0.02	81.61	0	0	0	0	-	-
経営力強化保証	6	91,834,000	17	155,134,000	1.66	-	29	275,162,000	0.23	5281.42	0	0	0	0	-	-
【協会制度保証計】	33	383,789,000	108	1,324,057,300	14.17	76.16	2,380	22,241,731,655	18.82	78.89	1	34,693,140	9	67,099,553	19.28	34.25
商店街活性化融資	1	500,000	2	2,000,000	0.02	-	1	1,500,000	0.00	-	0	0	0	0	-	-
経営安定融資長期	77	663,758,000	281	1,867,958,000	19.99	75.03	4,143	19,580,337,500	16.57	88.84	5	51,380,655	15	82,994,729	23.84	56.22
経営安定融資短期	31	245,440,000	119	850,870,000	9.11	88.70	382	2,669,044,000	2.26	91.22	0	0	3	30,136,950	8.66	91.82
経営活性化支援融資	3	10,380,000	11	52,670,000	0.56	65.09	253	753,827,000	0.64	75.00	0	0	0	0	-	-
フロンティア融資ペ	0	0	0	0	-	-	19	173,735,000	0.15	76.04	0	0	0	0	-	-
新規創業融資 一般	3	9,000,000	16	54,500,000	0.58	154.83	162	393,673,800	0.33	89.22	1	4,180,699	1	4,180,699	1.20	-
県環境保全施設整備	0	0	0	0	-	-	17	97,560,000	0.08	78.45	0	0	0	0	-	-
フロンティア融資進	1	2,140,000	1	2,140,000	0.02	-	10	136,561,000	0.12	122.36	0	0	0	0	-	-
緊急経営改善資金	0	0	0	0	-	-	44	122,655,000	0.10	88.30	0	0	0	0	-	-
新規開業融資保証	0	0	0	0	-	-	1	150,000	0.00	81.08	0	0	0	0	-	-
経済変動対策融資	68	839,240,000	213	2,326,960,000	24.91	52.18	7,313	50,118,664,600	42.41	84.65	5	47,729,318	15	98,425,294	28.27	30.19
県アスベスト対策	0	0	0	0	-	-	1	7,520,000	0.01	97.09	0	0	0	0	-	-
県16年災害対策	0	0	0	0	-	-	11	27,967,000	0.02	80.36	0	0	0	0	-	-

☆☆ 協会制度群別 保証利用状況 ☆☆

(単位：円、%)

	保 証 承 諾						保 証 債 務 残 高				代位弁済(元利)					
	当 月		当 年 度 累 計				当 年 度 累 計				当 月		当 年 度 累 計			
	件数	金 額	件数	金 額	金額構成比	金額前年比	件数	金 額	金額構成比	金額前年比	件数	金 額	件数	金 額	金額構成比	金額前年比
県再生支援	9	98,100,000	19	198,916,000	2.13	316.75	67	888,515,000	0.75	130.88	0	0	0	0	-	-
セーフティネット	0	0	0	0	-	-	57	215,494,000	0.18	78.64	0	0	1	2,261,892	0.65	13.98
県小口零細企業融資	0	0	0	0	-	-	6	5,408,000	0.00	58.76	0	0	0	0	-	-
県20年渇水対策	0	0	0	0	-	-	2	21,343,000	0.02	94.20	0	0	0	0	-	-
地震対策緊急融資	0	0	0	0	-	-	57	468,340,400	0.40	78.75	0	0	0	0	-	-
県小口零細企業融資緊急支援	0	0	0	0	-	-	2	4,020,000	0.00	83.54	0	0	0	0	-	-
新規創業開業プラン	0	0	0	0	-	-	55	248,402,000	0.21	112.24	1	3,061,649	1	3,061,649	0.88	-
県連鎖倒産防止緊急特別融資	0	0	0	0	-	-	11	44,925,500	0.04	56.12	0	0	0	0	-	-
【県制度融資保証計】	193	1,868,558,000	662	5,356,014,000	57.33	66.20	12,614	75,979,642,800	64.29	86.19	12	106,352,321	36	221,061,213	63.50	40.47
市町小口融資保証	7	30,000,000	18	65,000,000	0.70	119.71	287	538,771,933	0.46	86.48	0	0	0	0	-	-
【県・市町協調制度計】	7	30,000,000	18	65,000,000	0.70	119.71	287	538,771,933	0.46	86.48	0	0	0	0	-	-
丸亀市新風融資	0	0	0	0	-	-	3	4,763,000	0.00	77.27	0	0	0	0	-	-
丸亀市小売商業	0	0	0	0	-	-	1	4,480,000	0.00	75.68	0	0	0	0	-	-
丸亀市団扇工業	0	0	2	10,500,000	0.11	-	7	88,000,000	0.07	106.67	0	0	0	0	-	-
【市制度融資保証計】	0	0	2	10,500,000	0.11	-	11	97,243,000	0.08	102.81	0	0	0	0	-	-
☆☆ 総合計 ☆☆	290	3,061,008,000	981	9,342,952,300	100.00	76.11	17,051	118,186,546,151	100.00	86.97	15	160,661,622	55	348,116,260	100.00	44.80

☆☆ 地区別 保証利用状況 ☆☆

(単位：円、%)

	保 証 承 諾						保 証 債 務 残 高				代位弁済(元利)					
	当 月		当 年 度 累 計				当 年 度 累 計				当 月		当 年 度 累 計			
	件数	金 額	件数	金 額	金額構成比	金額前年比	件数	金 額	金額構成比	金額前年比	件数	金 額	件数	金 額	金額構成比	金額前年比
高松市	123	1,236,932,000	395	3,879,792,000	41.53	76.40	7,560	52,999,702,073	44.84	86.39	4	31,633,404	22	151,899,568	43.63	33.05
丸亀市	33	349,740,000	117	1,041,970,000	11.15	65.35	1,747	11,613,703,011	9.83	88.31	0	0	4	9,355,369	2.69	18.01
坂出市	24	255,900,000	59	474,100,000	5.07	53.94	1,016	8,003,717,200	6.77	83.39	4	28,850,361	7	44,321,341	12.73	1129.99
善通寺市	4	27,900,000	27	225,300,000	2.41	49.64	454	2,967,437,900	2.51	92.16	0	0	5	21,290,966	6.12	29.46
観音寺市	19	217,380,000	102	945,734,300	10.12	98.62	1,234	8,312,342,360	7.03	90.02	5	84,964,950	6	85,279,815	24.50	103.20
さぬき市	13	175,355,000	44	460,155,000	4.93	69.39	804	5,187,926,900	4.39	85.50	0	0	0	0	0.00	0.00
東かがわ市	14	155,600,000	32	315,300,000	3.37	97.83	594	3,965,915,900	3.36	88.09	0	0	3	13,441,336	3.86	101.78
三豊市	16	169,540,000	68	647,390,000	6.93	87.22	1,214	8,185,544,631	6.93	86.57	0	0	1	550,757	0.16	-
土庄町	3	68,200,000	22	352,500,000	3.77	265.36	294	2,039,738,400	1.73	90.54	0	0	0	0	0.00	0.00
小豆島町	9	109,300,000	20	201,700,000	2.16	49.85	398	3,390,777,000	2.87	85.69	0	0	2	635,088	0.18	-
三木町	4	30,961,000	22	178,161,000	1.91	71.44	334	2,292,136,800	1.94	85.44	0	0	0	0	0.00	0.00
直島町	0	0	0	0	0.00	0.00	59	303,063,000	0.26	85.05	0	0	0	0	0.00	0.00
宇多津町	6	110,250,000	10	132,250,000	1.42	70.84	239	1,609,922,878	1.36	91.70	0	0	0	0	0.00	0.00
綾川町	7	43,350,000	17	108,650,000	1.16	51.07	317	2,038,984,498	1.73	83.38	0	0	0	0	0.00	0.00
琴平町	5	39,000,000	13	94,300,000	1.01	91.14	246	2,074,677,100	1.76	88.83	0	0	1	2,261,892	0.65	644.24
多度津町	5	37,600,000	22	204,350,000	2.19	110.12	321	1,812,413,500	1.53	93.31	1	11,032,208	2	13,215,918	3.80	-
まんのう町	5	34,000,000	11	81,300,000	0.87	83.67	220	1,388,543,000	1.17	87.90	1	4,180,699	2	5,864,210	1.68	153.81
☆☆ 総合計 ☆☆	290	3,061,008,000	981	9,342,952,300	100.00	76.11	17,051	118,186,546,151	100.00	86.97	15	160,661,622	55	348,116,260	100.00	44.80

	保 証 承 諾						保 証 債 務 残 高				代位弁済（元利）					
	当 月		当 年 度 累 計				当 年 度 累 計				当 月		当 年 度 累 計			
	件数	金 額	件数	金 額	金額構成比	金額前年比	件数	金 額	金額構成比	金額前年比	件数	金 額	件数	金 額	金額構成比	金額前年比
農業	0	0	1	3,000,000	0.03	88.24	5	8,479,000	0.01	68.78	0	0	0	0	-	-
【農業、林業計】	0	0	1	3,000,000	0.03	88.24	5	8,479,000	0.01	68.78	0	0	0	0	-	-
鉱業、採石業、砂利採取業	1	21,500,000	2	26,500,000	0.28	40.46	43	406,034,000	0.34	89.88	0	0	0	0	-	-
【鉱業・採石業・砂利採取業計】	1	21,500,000	2	26,500,000	0.28	40.46	43	406,034,000	0.34	89.88	0	0	0	0	-	-
総合工事業	32	370,000,000	106	1,141,766,000	12.22	71.46	1,656	13,478,279,696	11.40	85.85	1	11,032,208	3	14,425,449	4.14	6.89
職別工事業	24	278,555,000	85	801,805,000	8.58	93.06	1,369	7,290,737,033	6.17	88.48	1	6,925,448	1	6,925,448	1.99	19.20
設備工事業	16	182,250,000	54	421,750,000	4.51	84.91	928	4,688,765,500	3.97	86.30	0	0	5	22,471,385	6.46	379.66
【建設業計】	72	830,805,000	245	2,365,321,000	25.32	80.01	3,953	25,457,782,229	21.54	86.67	2	17,957,656	9	43,822,282	12.59	17.44
食料品製造業	4	67,500,000	14	210,500,000	2.25	52.78	548	5,253,510,600	4.45	90.24	0	0	2	635,088	0.18	30.72
飲料・たばこ・飼料製造業	1	10,000,000	1	10,000,000	0.11	111.11	26	212,703,200	0.18	80.24	0	0	0	0	-	-
繊維工業	7	100,300,000	13	141,300,000	1.51	61.20	233	1,650,275,015	1.40	85.09	0	0	0	0	-	-
木材・木製品製造業（家具を除く）	1	10,000,000	5	47,250,000	0.51	24.54	95	1,015,318,000	0.86	81.42	0	0	0	0	-	-
家具・装備品製造業	1	3,900,000	8	60,900,000	0.65	44.69	180	1,306,335,200	1.11	83.22	0	0	0	0	-	-
パルプ・紙・紙加工品製造業	2	16,600,000	5	41,600,000	0.45	38.52	44	432,760,800	0.37	87.09	0	0	0	0	-	-
印刷・同関連業	3	23,600,000	12	105,600,000	1.13	50.82	262	2,614,501,900	2.21	91.06	1	7,341,435	1	7,341,435	2.11	11.51
化学工業	0	0	1	4,000,000	0.04	-	27	264,290,200	0.22	80.51	0	0	0	0	-	-
石油製品・石炭製品製造業	0	0	0	0	-	-	1	2,566,000	0.00	62.92	0	0	0	0	-	-
プラスチック製品製造業（別掲を除く）	6	69,120,000	11	84,120,000	0.90	173.44	129	954,440,100	0.81	82.01	0	0	0	0	-	-
ゴム製品製造業	1	2,000,000	1	2,000,000	0.02	1.97	7	140,658,000	0.12	78.00	0	0	0	0	-	-
なめし革・同製品・毛皮製造業	5	28,000,000	7	43,500,000	0.47	66.35	81	648,375,800	0.55	84.90	0	0	0	0	-	-
窯業・土石製品製造業	8	79,400,000	16	123,500,000	1.32	71.59	273	2,395,018,800	2.03	85.02	0	0	2	25,562,677	7.34	1382.33
鉄鋼業	0	0	2	15,000,000	0.16	100.00	29	391,167,000	0.33	117.04	0	0	0	0	-	-
非鉄金属製造業	0	0	0	0	-	-	8	49,441,000	0.04	52.26	0	0	0	0	-	-
金属製品製造業	6	176,000,000	16	321,800,000	3.44	118.96	379	3,285,790,568	2.78	86.86	3	21,924,913	3	21,924,913	6.30	495.20
はん用機械器具製造業	0	0	6	44,400,000	0.48	98.01	167	1,256,357,800	1.06	83.29	0	0	0	0	-	-
生産用機械器具製造業	1	20,000,000	14	206,000,000	2.20	85.70	193	1,688,106,600	1.43	78.44	0	0	0	0	-	-
業務用機械器具製造業	0	0	1	5,000,000	0.05	-	25	245,704,000	0.21	86.43	0	0	0	0	-	-
電子部品・デバイス製造業	0	0	0	0	-	-	19	238,474,000	0.20	89.03	0	0	0	0	-	-
電気機械器具製造業	2	22,000,000	7	55,000,000	0.59	64.18	134	1,176,393,400	1.00	88.37	0	0	0	0	-	-
情報通信機械器具製造業	0	0	0	0	-	-	2	3,405,000	0.00	40.09	0	0	0	0	-	-
輸送用機械器具製造業	0	0	1	3,000,000	0.03	4.52	62	531,543,700	0.45	72.78	0	0	0	0	-	-
その他の製造業	2	21,000,000	12	116,100,000	1.24	121.83	133	1,120,849,000	0.95	98.08	0	0	2	13,149,335	3.78	-
【製造業計】	50	649,420,000	153	1,640,570,000	17.56	65.01	3,057	26,877,985,683	22.74	86.41	4	29,266,348	10	68,613,448	19.71	78.86
電気業	0	0	1	3,000,000	0.03	8.89	13	73,028,200	0.06	125.97	0	0	0	0	-	-

☆☆ 業種別 保証利用状況 ☆☆

(単位：円、%)

	保 証 承 諾						保 証 債 務 残 高				代位弁済(元利)					
	当 月		当 年 度 累 計				当 年 度 累 計				当 月		当 年 度 累 計			
	件数	金 額	件数	金 額	金額構成比	金額前年比	件数	金 額	金額構成比	金額前年比	件数	金 額	件数	金 額	金額構成比	金額前年比
【電気・ガス・熱供給・水道業計】	0	0	1	3,000,000	0.03	8.89	13	73,028,200	0.06	125.97	0	0	0	0	-	-
通信業	0	0	1	10,000,000	0.11	-	10	54,431,000	0.05	71.02	0	0	0	0	-	-
情報サービス業	3	35,000,000	6	82,000,000	0.88	273.33	99	559,131,100	0.47	84.56	0	0	0	0	-	-
インターネット付随サービス業	0	0	0	0	-	-	15	74,127,000	0.06	84.78	0	0	0	0	-	-
映像・音声・文字情報制作業	2	3,500,000	3	13,500,000	0.14	675.00	97	349,727,300	0.30	75.64	1	17,355,749	3	37,173,771	10.68	-
【情報通信業計】	5	38,500,000	10	105,500,000	1.13	314.93	221	1,037,416,400	0.88	80.57	1	17,355,749	3	37,173,771	10.68	-
鉄道業	0	0	0	0	-	-	5	54,385,000	0.05	128.41	0	0	0	0	-	-
道路旅客運送業	0	0	6	57,620,000	0.62	172.00	154	1,079,569,600	0.91	86.72	0	0	2	13,996,261	4.02	-
道路貨物運送業	11	160,561,000	38	451,561,000	4.83	62.17	736	6,974,998,834	5.90	87.31	0	0	2	17,354,874	4.99	-
水運業	0	0	5	78,000,000	0.83	67.83	66	667,544,000	0.56	85.48	0	0	0	0	-	-
倉庫業	0	0	0	0	-	-	8	84,396,000	0.07	93.47	0	0	0	0	-	-
運輸に附帯するサービス業	0	0	2	92,000,000	0.98	63.89	40	554,966,000	0.47	96.18	0	0	0	0	-	-
【運輸業・郵便業計】	11	160,561,000	51	679,181,000	7.27	65.00	1,009	9,415,859,434	7.97	87.80	0	0	4	31,351,135	9.01	162.45
各種商品卸売業	0	0	1	20,000,000	0.21	666.67	16	71,734,000	0.06	106.41	0	0	0	0	-	-
繊維・衣服等卸売業	3	35,500,000	12	147,800,000	1.58	58.37	150	1,378,153,400	1.17	91.40	1	3,061,649	1	3,061,649	0.88	-
飲食料品卸売業	6	55,000,000	34	301,800,000	3.23	81.52	530	4,133,278,143	3.50	84.60	4	81,479,441	5	93,828,603	26.95	178.32
建築材料・鉱物・金属材料等卸売業	7	51,000,000	25	226,800,000	2.43	67.97	488	4,280,042,100	3.62	82.74	0	0	0	0	-	-
機械器具卸売業	10	116,640,000	33	400,240,000	4.28	84.69	521	3,730,149,200	3.16	86.94	0	0	0	0	-	-
その他の卸売業	16	167,200,000	33	355,300,000	3.80	59.26	500	3,510,895,600	2.97	89.09	0	0	0	0	-	-
各種商品小売業	0	0	2	23,250,000	0.25	49.63	45	291,817,200	0.25	72.05	1	3,485,509	3	8,553,745	2.46	-
織物・衣服・身の回り品小売業	3	24,000,000	33	293,018,300	3.14	118.73	392	2,435,989,200	2.06	92.32	0	0	1	15,591,644	4.48	51.80
飲食料品小売業	7	41,200,000	24	158,900,000	1.70	78.01	563	2,812,583,800	2.38	81.76	0	0	1	1,577,391	0.45	35.40
機械器具小売業	12	194,867,000	38	348,537,000	3.73	155.60	700	3,922,780,900	3.32	83.18	0	0	4	11,879,622	3.41	54.25
その他小売業	14	131,600,000	48	485,520,000	5.20	59.48	777	5,422,416,525	4.59	89.38	0	0	3	8,002,922	2.30	85.17
無店舗小売業	1	2,000,000	1	2,000,000	0.02	-	11	59,945,000	0.05	170.06	0	0	0	0	-	-
【卸売業・小売業計】	79	819,007,000	284	2,763,165,300	29.57	77.40	4,693	32,049,785,068	27.12	86.23	6	88,026,599	18	142,495,576	40.93	48.16
保険業(保険媒介代理業、保険サー	1	10,000,000	3	20,000,000	0.21	80.00	32	82,679,500	0.07	94.53	0	0	0	0	-	-
【金融業・保険業計】	1	10,000,000	3	20,000,000	0.21	80.00	32	82,679,500	0.07	94.53	0	0	0	0	-	-
不動産取引業	1	32,000,000	9	106,000,000	1.13	1247.06	138	1,065,348,500	0.90	87.54	0	0	0	0	-	-
不動産賃貸業・管理業	6	41,567,000	17	135,367,000	1.45	91.04	259	1,728,328,906	1.46	87.95	0	0	0	0	-	-
物品賃貸業	1	3,200,000	6	40,200,000	0.43	217.30	84	597,581,478	0.51	82.16	0	0	0	0	-	-
【不動産業・物品賃貸業計】	8	76,767,000	32	281,567,000	3.01	160.26	481	3,391,258,884	2.87	86.74	0	0	0	0	-	-
学術・開発研究機関	0	0	0	0	-	-	1	1,350,000	0.00	69.23	0	0	0	0	-	-
専門サービス業(他に分類されない)	4	8,500,000	16	44,500,000	0.48	98.89	159	276,585,934	0.23	87.16	0	0	0	0	-	-

平成26年7月

☆☆ 業種別 保証利用状況 ☆☆

(単位：円、%)

	保 証 承 諾						保 証 債 務 残 高				代位弁済(元利)					
	当 月		当 年 度 累 計				当 年 度 累 計				当 月		当 年 度 累 計			
	件数	金 額	件数	金 額	金額構成比	金額前年比	件数	金 額	金額構成比	金額前年比	件数	金 額	件数	金 額	金額構成比	金額前年比
広告業	3	22,000,000	6	162,000,000	1.73	317.65	105	739,605,983	0.63	93.31	0	0	0	0	-	-
技術サービス業(他に分類されない)	4	30,300,000	18	92,400,000	0.99	104.11	246	1,118,063,400	0.95	90.04	0	0	0	0	-	-
【学術研究、専門・技術サービス】	11	60,800,000	40	298,900,000	3.20	161.79	511	2,135,605,317	1.81	90.73	0	0	0	0	-	-
宿泊業	0	0	2	7,500,000	0.08	45.18	125	1,099,357,000	0.93	79.03	0	0	0	0	-	-
飲食店	21	150,208,000	47	251,608,000	2.69	63.56	974	4,125,067,184	3.49	92.65	1	4,180,699	8	18,205,678	5.23	56.65
持ち帰り・配達飲食サービス業	2	15,000,000	8	97,400,000	1.04	172.39	38	381,486,000	0.32	213.97	0	0	0	0	-	-
【宿泊業、飲食サービス業計】	23	165,208,000	57	356,508,000	3.82	76.02	1,137	5,605,910,184	4.74	93.09	1	4,180,699	8	18,205,678	5.23	43.66
洗濯・理容・美容・浴場業	3	22,640,000	15	75,640,000	0.81	74.97	281	1,210,658,317	1.02	84.48	1	3,874,571	1	3,874,571	1.11	8.97
その他の生活関連サービス業	4	56,200,000	8	128,000,000	1.37	2666.67	146	1,274,912,700	1.08	95.98	0	0	0	0	-	-
娯楽業	1	3,000,000	3	31,000,000	0.33	40.26	54	361,420,000	0.31	93.25	0	0	0	0	-	-
【生活関連サービス業、娯楽業計】	8	81,840,000	26	234,640,000	2.51	128.43	481	2,846,991,017	2.41	90.41	1	3,874,571	1	3,874,571	1.11	8.97
学校教育	0	0	0	0	-	-	9	41,593,000	0.04	87.72	0	0	0	0	-	-
その他の教育、学習支援業	0	0	3	57,000,000	0.61	41.10	91	661,442,100	0.56	86.17	0	0	0	0	-	-
【教育、学習支援業計】	0	0	3	57,000,000	0.61	41.10	100	703,035,100	0.59	86.26	0	0	0	0	-	-
医療業	4	38,700,000	17	125,800,000	1.35	61.07	363	2,303,251,100	1.95	84.54	0	0	0	0	-	-
社会保険・社会福祉・介護事業	1	16,000,000	12	132,000,000	1.41	51.99	154	1,352,919,000	1.14	95.93	0	0	0	0	-	-
【医療、福祉計】	5	54,700,000	29	257,800,000	2.76	56.06	517	3,656,170,100	3.09	88.43	0	0	0	0	-	-
廃棄物処理業	1	3,000,000	2	23,000,000	0.25	82.14	151	1,483,155,400	1.25	87.51	0	0	0	0	-	-
自動車整備業	6	37,200,000	20	110,200,000	1.18	58.68	274	1,147,520,008	0.97	88.67	0	0	0	0	-	-
機械等修理業(別掲を除く)	2	14,700,000	5	20,300,000	0.22	64.53	78	216,487,500	0.18	69.66	0	0	0	0	-	-
職業紹介・労働者派遣業	1	10,000,000	3	17,000,000	0.18	133.23	18	191,225,000	0.16	174.55	0	0	0	0	-	-
その他の事業サービス業	6	27,000,000	14	79,800,000	0.85	53.27	274	1,375,721,127	1.16	76.93	0	0	2	2,579,799	0.74	-
その他のサービス業	0	0	0	0	-	-	3	24,417,000	0.02	68.24	0	0	0	0	-	-
【サービス業(他に分類されない)】	16	91,900,000	44	250,300,000	2.68	61.08	798	4,438,526,035	3.76	84.81	0	0	2	2,579,799	0.74	6.64
☆☆ 総 合 計 ☆☆	290	3,061,008,000	981	9,342,952,300	100.00	76.11	17,051	118,186,546,151	100.00	86.97	15	160,661,622	55	348,116,260	100.00	44.80

☆☆ 承諾金額別 保証利用状況 ☆☆

(単位：円、%)

	保 証 承 諾						保 証 債 務 残 高				代位弁済(元利)					
	当 月		当 年 度 累 計				当 年 度 累 計				当 月		当 年 度 累 計			
	件数	金 額	件数	金 額	金額構成比	金額前年比	件数	金 額	金額構成比	金額前年比	件数	金 額	件数	金 額	金額構成比	金額前年比
0万円超～ 30万円	0	0	0	0	0.00	0.00	23	3,573,400	0.00	165.40	0	0	0	0	0.00	0.00
30万円超～ 50万円	4	1,850,000	12	5,850,000	0.06	106.56	90	28,725,400	0.02	113.72	0	0	1	458,000	0.13	-
50万円超～100万円	11	10,300,000	44	42,200,000	0.45	57.27	778	405,498,000	0.34	86.69	0	0	4	2,502,610	0.72	149.52
100万円超～150万円	5	7,200,000	31	44,990,000	0.48	90.09	423	334,836,400	0.28	94.17	0	0	1	108,511	0.03	20.22
150万円超～200万円	19	37,800,000	59	115,600,000	1.24	94.34	1,020	1,128,701,700	0.96	91.47	0	0	3	3,083,599	0.89	55.03
200万円超～250万円	8	18,990,000	21	49,990,000	0.54	102.12	334	459,444,533	0.39	97.74	0	0	2	2,777,719	0.80	271.06
250万円超～300万円	26	77,340,000	110	328,940,000	3.52	79.52	1,704	2,861,164,409	2.42	88.65	0	0	4	7,061,634	2.03	110.86
300万円超～400万円	14	51,400,000	64	244,686,000	2.62	100.66	905	1,990,487,463	1.68	90.57	1	3,061,649	4	11,850,246	3.40	48.65
400万円超～500万円	32	158,008,000	125	619,308,000	6.63	83.38	2,092	5,952,056,191	5.04	85.83	2	8,055,270	8	24,772,990	7.12	82.16
500万円超～600万円	5	28,600,000	36	207,070,000	2.22	86.75	657	2,237,516,800	1.89	88.35	0	0	0	0	0.00	0.00
600万円超～700万円	13	88,420,000	36	247,370,000	2.65	90.45	585	2,393,641,500	2.03	90.56	1	3,812,646	2	8,467,722	2.43	21.55
700万円超～800万円	13	102,161,000	45	352,941,000	3.78	131.38	606	2,885,937,452	2.44	90.31	0	0	1	4,526,000	1.30	19.89
800万円超～900万円	10	86,000,000	26	226,700,000	2.43	137.14	364	1,966,879,083	1.66	90.04	0	0	0	0	0.00	0.00
900万円超～10百万円	52	519,234,000	151	1,507,110,000	16.13	89.77	2,050	12,541,123,248	10.61	87.18	2	18,112,267	7	58,440,301	16.79	97.36
10百万円超～15百万円	24	315,755,000	71	949,805,000	10.17	66.70	1,599	13,197,597,111	11.17	88.09	2	24,854,987	4	48,221,423	13.85	58.77
15百万円超～20百万円	25	461,200,000	61	1,146,200,000	12.27	78.03	1,396	15,782,300,801	13.35	84.69	5	50,715,914	10	103,978,594	29.87	86.52
20百万円超～25百万円	8	186,200,000	18	419,800,000	4.49	47.18	567	8,434,199,286	7.14	86.63	0	0	1	7,369,464	2.12	8.64
25百万円超～30百万円	4	107,000,000	24	695,100,000	7.44	53.12	745	13,100,763,343	11.08	87.96	1	17,355,749	2	29,804,307	8.56	21.31
30百万円超～35百万円	3	99,000,000	9	291,100,000	3.12	63.31	281	6,042,459,684	5.11	88.60	1	34,693,140	1	34,693,140	9.97	42.65
35百万円超～ 5千万円	9	375,300,000	30	1,321,942,300	14.15	78.42	637	18,411,269,725	15.58	85.31	0	0	0	0	0.00	0.00
5千万円超～ 6千万円	3	170,000,000	4	225,000,000	2.41	83.31	106	4,111,097,186	3.48	91.99	0	0	0	0	0.00	0.00
6千万円超～ 7千万円	1	70,000,000	2	140,000,000	1.50	102.94	29	1,162,455,000	0.98	80.46	0	0	0	0	0.00	0.00
7千万円超～ 8千万円	0	0	1	72,000,000	0.77	23.38	50	2,220,605,000	1.88	78.73	0	0	0	0	0.00	0.00
8千万円超～1 億円	1	89,250,000	1	89,250,000	0.96	-	7	297,266,436	0.25	74.93	0	0	0	0	0.00	0.00
1 億円超～1.2億円	0	0	0	0	0.00	0.00	1	70,840,000	0.06	97.20	0	0	0	0	0.00	0.00
1.2億円超～1.5億円	0	0	0	0	0.00	0.00	2	166,107,000	0.14	92.61	0	0	0	0	0.00	0.00
☆☆ 総 合 計 ☆☆	290	3,061,008,000	981	9,342,952,300	100.00	76.11	17,051	118,186,546,151	100.00	86.97	15	160,661,622	55	348,116,260	100.00	44.80

平成26年7月

☆☆ 保証期間別 保証利用状況 ☆☆

(単位：円、%)

	保 証 承 諾						保 証 債 務 残 高				代位弁済(元利)					
	当 月		当 年 度 累 計				当 年 度 累 計				当 月		当 年 度 累 計			
	件数	金 額	件数	金 額	金額構成比	金額前年比	件数	金 額	金額構成比	金額前年比	件数	金 額	件数	金 額	金額構成比	金額前年比
3ヶ月以内	3	23,000,000	9	71,000,000	0.76	757.74	30	311,432,000	0.26	163.10	0	0	0	0	0.00	0.00
3ヶ月超 6ヶ月以内	5	41,755,000	17	166,955,000	1.79	98.22	163	1,592,338,000	1.35	133.06	2	34,577,681	4	60,565,624	17.40	126.02
6ヶ月超 1年以内	48	516,161,000	185	2,049,587,000	21.94	91.50	989	8,072,889,729	6.83	87.60	4	40,391,313	12	92,249,821	26.50	44.46
1年超 2年以内	19	158,940,000	64	664,532,300	7.11	99.51	1,048	8,060,526,269	6.82	116.53	0	0	6	34,749,205	9.98	97.10
2年超 3年以内	13	68,950,000	38	134,350,000	1.44	34.33	788	3,374,087,779	2.85	67.40	1	3,061,649	3	3,766,737	1.08	14.25
3年超 4年以内	4	17,000,000	12	43,100,000	0.46	45.13	492	2,306,021,500	1.95	82.70	0	0	3	12,772,538	3.67	12.85
4年超 5年以内	113	905,340,000	362	2,644,580,000	28.31	74.13	5,159	24,730,621,183	20.93	88.19	4	51,868,348	11	63,821,935	18.33	123.24
5年超 6年以内	14	163,350,000	56	477,350,000	5.11	74.89	1,349	8,783,369,033	7.43	89.55	0	0	0	0	0.00	0.00
6年超 7年以内	39	545,928,000	138	1,600,428,000	17.13	59.10	3,713	25,003,671,561	21.16	82.63	2	10,800,019	9	37,006,301	10.63	53.34
7年超 8年以内	2	38,500,000	13	118,750,000	1.27	94.40	490	4,491,782,851	3.80	83.96	1	11,032,208	1	11,032,208	3.17	11.76
8年超 9年以内	2	13,200,000	3	20,200,000	0.22	252.50	129	1,226,766,500	1.04	76.96	0	0	1	12,970,137	3.73	21.59
9年超 10年以内	26	490,384,000	75	1,142,620,000	12.23	75.43	2,340	25,046,774,561	21.19	84.63	1	8,930,404	4	18,889,753	5.43	27.90
10年超 15年以内	2	78,500,000	9	209,500,000	2.24	173.14	332	4,427,145,791	3.75	86.67	0	0	1	292,001	0.08	-
15年超	0	0	0	0	0.00	0.00	29	759,119,394	0.64	93.33	0	0	0	0	0.00	0.00
☆☆ 総合計 ☆☆	290	3,061,008,000	981	9,342,952,300	100.00	76.11	17,051	118,186,546,151	100.00	86.97	15	160,661,622	55	348,116,260	100.00	44.80

平成26年7月

☆☆ 資金使途別 保証利用状況 ☆☆

(単位：円、%)

	保証承諾						保証債務残高				代位弁済(元利)					
	当月		当年度累計				当年度累計				当月		当年度累計			
	件数	金額	件数	金額	金額構成比	金額前年比	件数	金額	金額構成比	金額前年比	件数	金額	件数	金額	金額構成比	金額前年比
運転	262	2,871,230,000	874	8,557,908,300	91.60	76.88	15,064	106,390,284,302	90.02	87.01	12	149,544,703	48	323,077,935	92.81	44.01
設備	11	50,230,000	53	283,096,000	3.03	70.39	1,109	4,971,577,502	4.21	93.93	1	3,874,571	3	4,275,083	1.23	81.70
運転設備	17	139,548,000	54	501,948,000	5.37	67.61	878	6,824,684,347	5.77	82.04	2	7,242,348	4	20,763,242	5.96	54.84
☆☆ 総合計 ☆☆	290	3,061,008,000	981	9,342,952,300	100.00	76.11	17,051	118,186,546,151	100.00	86.97	15	160,661,622	55	348,116,260	100.00	44.80