

各種保証利用状況

平成26年8月

[保証の推移](#)

[事業概況](#)

[金融機関別](#)

[代理貸付別](#)

[協会制度群別](#)

[地区別](#)

[業種別](#)

[承諾金額別](#)

[保証期間別](#)

[資金使途別](#)

香川県信用保証協会

保証の推移

(1) 保証状況

(単位：千円，%)

項目	区分	8月中				平成26年度中			
		件数	金額	対前年比		件数	金額	対前年比	
				件数	金額			件数	金額
保証承諾		222	2,282,576	64.35	58.84	1,203	11,625,528	78.22	71.96
保証債務残高						16,904	116,356,155	92.35	86.42
代位弁済(元利)		23	290,850	109.52	129.28	78	638,966	66.10	63.76

(2) 月別推移表

保証承諾

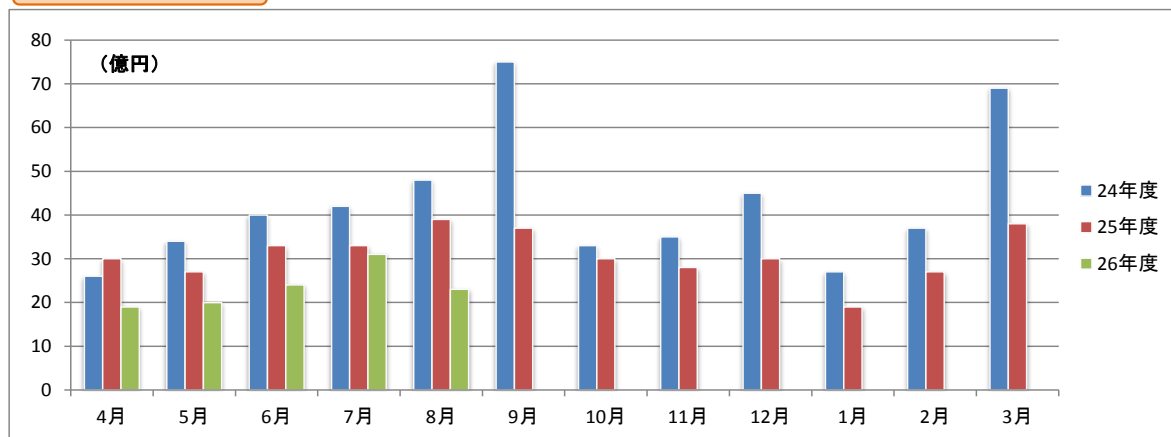

保証債務残高

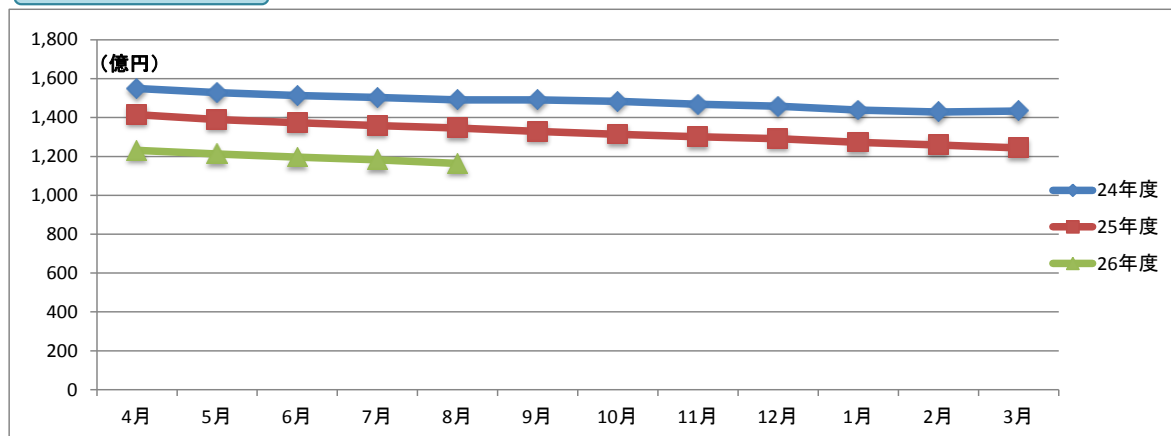

代位弁済

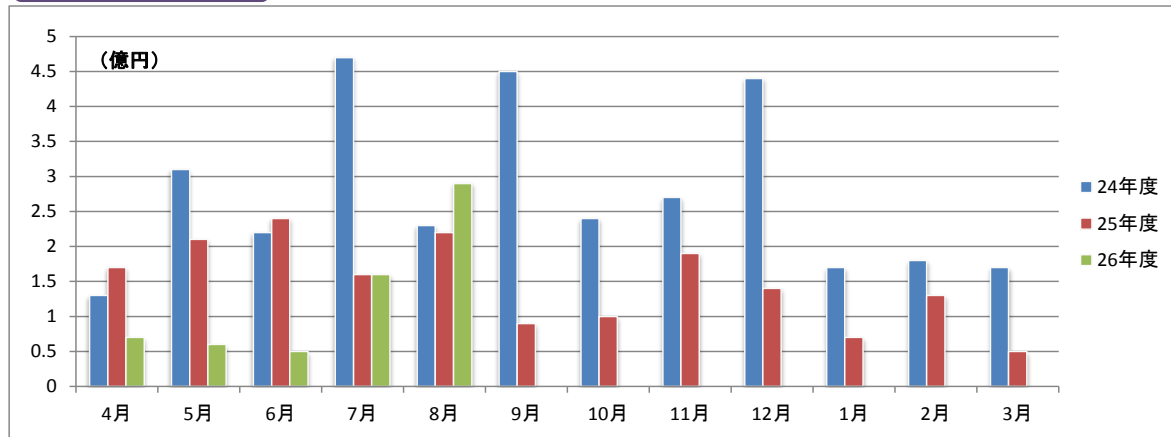

事業概況

平成26年8月31日現在

(単位:円, %)

当 月 中		項 目		当 月 末		
件 数	金 額			件 数	金 額	前年同月比
/	/	保 証 申 込	期 首 繰 越 (A)	12	77,900,000	/
233	2,410,276,000		本 年 度 中 (B)	1,226	11,892,350,300	72.37
0	0	拒 絶 (C)		0	0	/
3	24,800,000	申 込 取 消 (D)		13	116,688,000	58.73
/	10,000,000	査 定 減 額 (E)		/	70,934,000	100.59
/	/	調 査 中 (F)		22	157,100,000	98.13
/	/	保 証 承 諾	期 首 繰 越 (G)	17,608	125,325,891,957	/
222	2,282,576,000		本 年 度 中 (H)	1,203	11,625,528,300	71.96
2	6,800,000	保 証 後 取 消 (I)		8	41,508,000	16.44
357	3,824,451,471	償 還 (J)		1,714	18,587,865,482	78.81
23	289,354,860	代 位 弁 済 (元 金) (K)		78	635,401,955	63.74
/	/	貸 付 報 告 未 着 (L)		107	1,330,490,000	82.41
/	/	保 証 債 務 残 高 (M)		16,904	116,356,154,820	86.42
/	/	代 位 弁 済	期 首 繰 越 (N)	191	455,224,253	/
23	289,354,860		本 年 度 中 元 金	78	635,401,955	63.74
/	1,495,269		本 年 度 中 利 息	/	3,564,434	67.04
23	290,850,129		本 年 度 中 計 (O)	78	638,966,389	63.76
0	2,272,748	回 収 (P)		7	15,697,937	49.51
0	0	償 却 (Q)		0	0	/
/	/	求 償 権 残 高 (R)		262	1,078,492,705	58.17

平成26年8月

☆☆ 金融機関別 保証利用状況 ☆☆

(単位：円、%)

	保 証 承 諾						保 証 債 務 残 高				代位弁済 (元利)					
	当 月		当 年 度 累 計				当 年 度 累 計				当 月		当 年 度 累 計			
	件数	金 額	件数	金 額	金額構成比	金額前年比	件数	金 額	金額構成比	金額前年比	件数	金 額	件数	金 額	金額構成比	金額前年比
みずほ銀行	1	6,000,000	3	59,670,000	0.51	243.73	30	358,961,600	0.31	103.97	0	0	0	0	0.00	0.00
三菱東京UFJ銀行	0	0	1	10,000,000	0.09	13.18	22	292,097,000	0.25	85.04	0	0	0	0	0.00	0.00
三井住友銀行	0	0	1	20,000,000	0.17	28.57	17	357,590,000	0.31	80.79	0	0	0	0	0.00	0.00
りそな銀行	0	0	0	0	0.00	0.00	4	126,318,000	0.11	79.36	0	0	0	0	0.00	0.00
中国銀行	22	375,500,000	110	1,159,042,300	9.97	59.87	1,922	13,918,703,000	11.96	86.81	5	122,180,109	12	153,710,238	24.06	626.54
阿波銀行	0	0	1	28,000,000	0.24	560.00	42	496,202,574	0.43	90.02	0	0	2	10,738,094	1.68	-
百十四銀行	83	813,116,000	357	3,588,620,000	30.87	67.66	6,107	44,021,098,433	37.83	82.29	2	7,342,401	21	110,072,942	17.23	29.51
伊予銀行	0	0	18	165,376,000	1.42	30.93	345	2,709,205,900	2.33	78.87	0	0	0	0	0.00	0.00
四国銀行	2	9,100,000	27	260,600,000	2.24	52.49	479	3,860,287,496	3.32	85.87	6	105,700,053	10	153,273,555	23.99	149.11
三井住友信託銀行	0	0	0	0	0.00	0.00	2	3,760,000	0.00	72.31	0	0	0	0	0.00	0.00
徳島銀行	1	3,200,000	8	84,200,000	0.72	46.26	54	523,099,474	0.45	75.37	0	0	3	52,001,428	8.14	-
香川銀行	48	462,670,000	301	2,879,590,000	24.77	74.11	3,845	26,243,318,437	22.55	89.30	6	35,055,892	17	98,524,245	15.42	34.02
愛媛銀行	1	5,000,000	24	91,300,000	0.79	60.54	173	751,660,400	0.65	93.75	0	0	0	0	0.00	0.00
高知銀行	0	0	3	23,000,000	0.20	851.85	36	227,020,000	0.20	104.57	0	0	0	0	0.00	0.00
高松信用金庫	27	243,230,000	156	1,598,180,000	13.75	85.43	2,028	12,598,457,208	10.83	90.88	1	8,200,500	6	22,407,384	3.51	20.39
観音寺信用金庫	27	255,000,000	138	1,189,200,000	10.23	95.59	1,241	7,779,665,696	6.69	91.61	3	12,371,174	4	28,112,764	4.40	55.62
商工組合中央金庫	5	83,760,000	21	304,760,000	2.62	199.45	65	753,795,700	0.65	189.60	0	0	0	0	0.00	0.00
朝銀西信用組合	0	0	0	0	0.00	0.00	1	408,002	0.00	34.59	0	0	0	0	0.00	0.00
香川県信用組合	5	26,000,000	34	163,990,000	1.41	74.47	491	1,334,505,900	1.15	90.50	0	0	3	10,125,739	1.58	43.93
☆☆ 総合計 ☆☆	222	2,282,576,000	1,203	11,625,528,300	100.00	71.96	16,904	116,356,154,820	100.00	86.42	23	290,850,129	78	638,966,389	100.00	63.76

平成26年8月

☆☆ 代理貸付別 保証利用状況 ☆☆

(単位：円、%)

	保 証 承 諾						保 証 債 務 残 高				代位弁済(元利)					
	当 月		当 年 度 累 計				当 年 度 累 計				当 月		当 年 度 累 計			
	件数	金 額	件数	金 額	金額構成比	金額前年比	件数	金 額	金額構成比	金額前年比	件数	金 額	件数	金 額	金額構成比	金額前年比
直貸	222	2,282,576,000	1,203	11,625,528,300	100.00	71.96	16,894	116,310,080,420	99.96	86.41	23	290,850,129	78	638,966,389	100.00	63.76
商工組合中央金庫	0	0	0	0	0.00	0.00	10	46,074,400	0.04	111.19	0	0	0	0	0.00	0.00
☆☆ 総合計 ☆☆	222	2,282,576,000	1,203	11,625,528,300	100.00	71.96	16,904	116,356,154,820	100.00	86.42	23	290,850,129	78	638,966,389	100.00	63.76

☆☆ 協会制度群別 保証利用状況 ☆☆

(単位：円、%)

	保 証 承 諾						保 証 債 務 残 高				代位弁済 (元利)					
	当 月		当 年 度 累 計				当 年 度		累 計		当 月		当 年 度 累 計			
	件数	金 額	件数	金 額	金額構成比	金額前年比	件数	金 額	金額構成比	金額前年比	件数	金 額	件数	金 額	金額構成比	金額前年比
普通保証	51	813,196,000	242	3,400,577,000	29.25	106.59	1,767	19,331,567,971	16.61	102.77	3	42,168,482	13	102,123,976	15.98	200.05
【普通保証計】	51	813,196,000	242	3,400,577,000	29.25	106.59	1,767	19,331,567,971	16.61	102.77	3	42,168,482	13	102,123,976	15.98	200.05
カードローン根保証	2	10,000,000	11	48,000,000	0.41	100.00	49	208,798,001	0.18	80.60	0	0	0	0	-	-
手形貸付根保証	14	145,000,000	57	544,450,000	4.68	83.43	128	1,300,950,000	1.12	88.61	1	10,100,273	1	10,100,273	1.58	-
手形割引根保証	0	0	2	12,000,000	0.10	75.00	11	64,500,000	0.06	70.49	0	0	0	0	-	-
当座貸越根保証	4	71,000,000	9	134,000,000	1.15	28.12	117	2,645,151,338	2.27	78.86	0	0	0	0	-	-
長期経営資金保証	0	0	0	0	-	-	9	225,734,600	0.19	90.55	0	0	0	0	-	-
事業再生計画実施関連保証	0	0	16	311,573,300	2.68	-	24	396,754,300	0.34	-	0	0	0	0	-	-
経営安定関連	2	18,000,000	7	84,100,000	0.72	8.90	681	6,739,137,900	5.79	80.73	3	93,499,681	7	106,651,099	16.69	98.55
中小企業特定社債	0	0	0	0	-	-	21	500,640,000	0.43	61.69	0	0	0	0	-	-
中小企業金融安定化	0	0	0	0	-	-	9	89,586,000	0.08	83.46	0	0	1	15,591,644	2.44	-
流動資産担保融資	2	85,600,000	12	362,400,000	3.12	75.63	28	790,550,452	0.68	80.85	0	0	0	0	-	-
創業関連保証	0	0	1	2,000,000	0.02	36.36	10	38,913,000	0.03	98.19	0	0	0	0	-	-
創業等関連保証	0	0	0	0	-	-	33	67,912,000	0.06	57.21	0	0	0	0	-	-
小口零細企業保証	0	0	0	0	-	-	2	2,107,000	0.00	91.17	0	0	0	0	-	-
地域産業資源活用	0	0	0	0	-	-	1	2,935,000	0.00	96.71	0	0	0	0	-	-
事業再生保証	0	0	0	0	-	-	1	6,400,000	0.01	61.07	0	0	0	0	-	-
景気対応緊急保証	0	0	0	0	-	-	1,188	8,278,977,874	7.12	70.09	1	1,011,947	5	39,368,438	6.16	19.83
東日本大震災復興緊急保証	0	0	0	0	-	-	3	23,667,000	0.02	81.32	0	0	0	0	-	-
経営力強化保証	4	62,000,000	21	217,134,000	1.87	-	36	372,909,000	0.32	7157.56	1	4,855,511	1	4,855,511	0.76	-
【協会制度保証計】	28	391,600,000	136	1,715,657,300	14.76	65.29	2,351	21,755,623,465	18.70	78.58	6	109,467,412	15	176,566,965	27.63	57.56
商店街活性化融資	1	1,000,000	3	3,000,000	0.03	-	2	1,982,000	0.00	-	0	0	0	0	-	-
経営安定融資長期	68	436,640,000	349	2,304,598,000	19.82	71.30	4,119	19,249,344,334	16.54	87.92	5	35,262,124	20	118,256,853	18.51	64.33
経営安定融資短期	22	152,520,000	141	1,003,390,000	8.63	85.48	378	2,621,628,000	2.25	89.52	1	10,044,383	4	40,181,333	6.29	112.13
経営活性化支援融資	3	10,720,000	14	63,390,000	0.55	77.00	245	722,092,500	0.62	74.18	0	0	0	0	-	-
フロンティア融資ベ	0	0	0	0	-	-	19	171,251,000	0.15	75.94	0	0	0	0	-	-
新規創業融資 一般	6	19,000,000	22	73,500,000	0.63	203.04	160	390,943,700	0.34	91.05	0	0	1	4,180,699	0.65	-
県環境保全施設整備	0	0	0	0	-	-	17	95,104,000	0.08	77.88	0	0	0	0	-	-
フロンティア融資進	0	0	1	2,140,000	0.02	-	10	134,822,000	0.12	123.93	0	0	0	0	-	-
緊急経営改善資金	0	0	0	0	-	-	44	122,036,000	0.10	88.52	0	0	0	0	-	-
新規開業融資保証	0	0	0	0	-	-	1	150,000	0.00	81.08	0	0	0	0	-	-
経済変動対策融資	38	429,400,000	251	2,756,360,000	23.71	48.70	7,225	49,163,188,300	42.25	83.73	7	86,545,728	22	184,971,022	28.95	49.83
県アスベスト対策	0	0	0	0	-	-	1	7,424,000	0.01	98.72	0	0	0	0	-	-
県16年災害対策	0	0	0	0	-	-	11	27,878,000	0.02	80.42	0	0	0	0	-	-

平成26年8月

☆☆ 協会制度群別 保証利用状況 ☆☆

(単位：円、%)

	保 証 承 諾						保 証 債 務 残 高				代位弁済(元利)					
	当 月		当 年 度 累 計				当 年 度 累 計				当 月		当 年 度 累 計			
	件数	金 額	件数	金 額	金額構成比	金額前年比	件数	金 額	金額構成比	金額前年比	件数	金 額	件数	金 額	金額構成比	金額前年比
県再生支援	2	18,000,000	21	216,916,000	1.87	319.94	73	947,785,000	0.81	140.35	0	0	0	0	-	-
セーフティネット	0	0	0	0	-	-	55	205,106,000	0.18	75.55	0	0	1	2,261,892	0.35	13.54
県小口零細企業融資	0	0	0	0	-	-	6	5,182,000	0.00	58.32	0	0	0	0	-	-
県20年渇水対策	0	0	0	0	-	-	2	21,262,000	0.02	94.67	0	0	0	0	-	-
地震対策緊急融資	0	0	0	0	-	-	55	453,410,400	0.39	80.17	1	7,362,000	1	7,362,000	1.15	75.96
県小口零細企業融資緊急支援	0	0	0	0	-	-	2	3,928,000	0.00	82.80	0	0	0	0	-	-
新規創業開業プラン	0	0	0	0	-	-	55	244,252,000	0.21	104.79	0	0	1	3,061,649	0.48	-
県連鎖倒産防止緊急特別融資	0	0	0	0	-	-	11	43,354,800	0.04	56.16	0	0	0	0	-	-
【県制度融資保証計】	140	1,067,280,000	802	6,423,294,000	55.25	62.54	12,491	74,632,124,034	64.14	85.35	14	139,214,235	50	360,275,448	56.38	55.92
市町小口融資保証	3	10,500,000	21	75,500,000	0.65	113.02	284	539,861,350	0.46	89.12	0	0	0	0	-	-
【県・市町協調制度計】	3	10,500,000	21	75,500,000	0.65	113.02	284	539,861,350	0.46	89.12	0	0	0	0	-	-
丸亀市新風融資	0	0	0	0	-	-	3	4,618,000	0.00	77.84	0	0	0	0	-	-
丸亀市小売商業	0	0	0	0	-	-	1	4,360,000	0.00	75.17	0	0	0	0	-	-
丸亀市団扇工業	0	0	2	10,500,000	0.09	-	7	88,000,000	0.08	106.67	0	0	0	0	-	-
【市制度融資保証計】	0	0	2	10,500,000	0.09	-	11	96,978,000	0.08	102.91	0	0	0	0	-	-
☆☆ 総 合 計 ☆☆	222	2,282,576,000	1,203	11,625,528,300	100.00	71.96	16,904	116,356,154,820	100.00	86.42	23	290,850,129	78	638,966,389	100.00	63.76

☆☆ 地区別 保証利用状況 ☆☆

(単位：円、%)

	保 証 承 諾						保 証 債 務 残 高				代位弁済(元利)					
	当 月		当 年 度 累 計				当 年 度 累 計				当 月		当 年 度 累 計			
	件数	金 額	件数	金 額	金額構成比	金額前年比	件数	金 額	金額構成比	金額前年比	件数	金 額	件数	金 額	金額構成比	金額前年比
高松市	89	967,030,000	484	4,846,822,000	41.69	72.35	7,481	51,990,554,870	44.68	85.60	14	148,098,346	36	299,997,914	46.95	55.42
丸亀市	22	168,100,000	139	1,210,070,000	10.41	64.11	1,740	11,518,341,570	9.90	88.40	0	0	4	9,355,369	1.46	18.01
坂出市	10	101,556,000	69	575,656,000	4.95	47.45	1,014	7,973,005,400	6.85	83.62	0	0	7	44,321,341	6.94	1129.99
善通寺市	3	24,500,000	30	249,800,000	2.15	41.66	452	2,897,784,300	2.49	91.32	0	0	5	21,290,966	3.33	22.04
観音寺市	24	217,500,000	126	1,163,234,300	10.01	89.82	1,226	8,250,682,754	7.09	89.67	0	0	6	85,279,815	13.35	91.53
さぬき市	8	34,600,000	52	494,755,000	4.26	73.55	794	5,016,796,600	4.31	84.96	5	122,180,109	5	122,180,109	19.12	102.12
東かがわ市	13	137,170,000	45	452,470,000	3.89	88.16	597	3,928,923,300	3.38	87.55	0	0	3	13,441,336	2.10	101.78
三豊市	18	222,200,000	86	869,590,000	7.48	81.53	1,196	8,009,277,064	6.88	85.89	3	12,371,174	4	12,921,931	2.02	-
土庄町	6	39,900,000	28	392,400,000	3.38	186.44	285	1,977,339,100	1.70	87.71	0	0	0	0	0.00	0.00
小豆島町	4	76,000,000	24	277,700,000	2.39	47.68	392	3,335,656,500	2.87	84.19	0	0	2	635,088	0.10	-
三木町	4	79,000,000	26	257,161,000	2.21	89.18	330	2,243,850,200	1.93	85.35	1	8,200,500	1	8,200,500	1.28	-
直島町	0	0	0	0	0.00	0.00	59	294,461,000	0.25	81.58	0	0	0	0	0.00	0.00
宇多津町	2	11,000,000	12	143,250,000	1.23	68.31	238	1,656,708,578	1.42	96.09	0	0	0	0	0.00	0.00
綾川町	9	54,320,000	26	162,970,000	1.40	51.91	321	2,021,021,384	1.74	82.50	0	0	0	0	0.00	0.00
琴平町	3	74,000,000	16	168,300,000	1.45	78.99	245	2,045,131,600	1.76	86.75	0	0	1	2,261,892	0.35	644.24
多度津町	6	57,700,000	28	262,050,000	2.25	114.90	316	1,818,613,000	1.56	93.25	0	0	2	13,215,918	2.07	-
まんのう町	1	18,000,000	12	99,300,000	0.85	67.02	218	1,378,007,600	1.18	88.33	0	0	2	5,864,210	0.92	26.62
☆☆ 総合計 ☆☆	222	2,282,576,000	1,203	11,625,528,300	100.00	71.96	16,904	116,356,154,820	100.00	86.42	23	290,850,129	78	638,966,389	100.00	63.76

☆☆ 業種別 保証利用状況 ☆☆

(単位：円、%)

	保証承諾						保証債務残高				代位弁済(元利)					
	当 月		当 年 度 累 計				当 年 度 累 計		当 年 度 累 計		当 月		当 年 度 累 計			
	件数	金 額	件数	金 額	金額構成比	金額前年比	件数	金 額	金額構成比	金額前年比	件数	金 額	件数	金 額	金額構成比	金額前年比
農業	0	0	1	3,000,000	0.03	88.24	5	8,040,000	0.01	67.82	0	0	0	0	-	-
【農業、林業計】	0	0	1	3,000,000	0.03	88.24	5	8,040,000	0.01	67.82	0	0	0	0	-	-
鉱業、採石業、砂利採取業	0	0	2	26,500,000	0.23	40.46	43	403,194,000	0.35	89.59	0	0	0	0	-	-
【鉱業・採石業・砂利採取業計】	0	0	2	26,500,000	0.23	40.46	43	403,194,000	0.35	89.59	0	0	0	0	-	-
総合工事業	26	314,100,000	132	1,455,866,000	12.52	67.33	1,645	13,303,311,696	11.43	84.65	3	12,371,174	6	26,796,623	4.19	11.45
職別工事業	18	165,000,000	103	966,805,000	8.32	83.40	1,351	7,192,267,950	6.18	88.72	0	0	1	6,925,448	1.08	15.50
設備工事業	7	59,600,000	61	481,350,000	4.14	72.92	923	4,655,823,600	4.00	86.90	0	0	5	22,471,385	3.52	379.66
【建設業計】	51	538,700,000	296	2,904,021,000	24.98	72.93	3,919	25,151,403,246	21.62	86.19	3	12,371,174	12	56,193,456	8.79	19.75
食料品製造業	6	35,100,000	20	245,600,000	2.11	36.53	538	5,119,543,200	4.40	87.61	0	0	2	635,088	0.10	5.04
飲料・たばこ・飼料製造業	0	0	1	10,000,000	0.09	19.42	27	216,815,000	0.19	81.65	0	0	0	0	-	-
繊維工業	5	78,000,000	18	219,300,000	1.89	63.77	232	1,662,947,238	1.43	88.71	0	0	0	0	-	-
木材・木製品製造業(家具を除く)	3	26,000,000	8	73,250,000	0.63	36.71	95	1,007,183,000	0.87	81.85	0	0	0	0	-	-
家具・装備品製造業	2	22,620,000	10	83,520,000	0.72	52.03	179	1,289,069,200	1.11	84.58	0	0	0	0	-	-
パルプ・紙・紙加工品製造業	0	0	5	41,600,000	0.36	38.52	42	425,571,000	0.37	86.94	0	0	0	0	-	-
印刷・同関連業	2	25,000,000	14	130,600,000	1.12	46.68	258	2,563,425,700	2.20	88.92	4	30,533,776	5	37,875,211	5.93	59.37
化学工業	2	14,700,000	3	18,700,000	0.16	-	26	262,026,600	0.23	81.79	0	0	0	0	-	-
石油製品・石炭製品製造業	0	0	0	0	-	-	1	2,440,000	0.00	61.74	0	0	0	0	-	-
プラスチック製品製造業(別掲を除く)	2	3,600,000	13	87,720,000	0.75	162.44	129	944,466,800	0.81	82.70	0	0	0	0	-	-
ゴム製品製造業	0	0	1	2,000,000	0.02	1.97	6	135,100,000	0.12	76.01	0	0	0	0	-	-
なめし革・同製品・毛皮製造業	2	23,000,000	9	66,500,000	0.57	94.25	80	635,604,600	0.55	82.71	0	0	0	0	-	-
窯業・土石製品製造業	3	45,000,000	19	168,500,000	1.45	81.05	271	2,371,649,300	2.04	85.20	0	0	2	25,562,677	4.00	1382.33
鉄鋼業	0	0	2	15,000,000	0.13	100.00	27	384,841,000	0.33	118.83	0	0	0	0	-	-
非鉄金属製造業	0	0	0	0	-	-	8	48,442,000	0.04	52.02	0	0	0	0	-	-
金属製品製造業	4	59,500,000	20	381,300,000	3.28	100.03	372	3,206,241,468	2.76	86.44	0	0	3	21,924,913	3.43	495.20
はん用機械器具製造業	2	16,000,000	8	60,400,000	0.52	100.17	167	1,234,195,900	1.06	83.18	0	0	0	0	-	-
生産用機械器具製造業	2	43,000,000	16	249,000,000	2.14	81.01	193	1,676,355,900	1.44	78.37	0	0	0	0	-	-
業務用機械器具製造業	0	0	1	5,000,000	0.04	-	25	241,920,000	0.21	86.27	0	0	0	0	-	-
電子部品・デバイス製造業	0	0	0	0	-	-	18	226,782,000	0.19	85.96	0	0	0	0	-	-
電気機械器具製造業	1	8,000,000	8	63,000,000	0.54	65.83	133	1,151,027,400	0.99	87.17	0	0	0	0	-	-
情報通信機械器具製造業	0	0	0	0	-	-	2	2,981,000	0.00	36.94	0	0	0	0	-	-
輸送用機械器具製造業	1	1,000,000	2	4,000,000	0.03	6.03	62	516,464,600	0.44	72.44	0	0	0	0	-	-
その他の製造業	1	4,300,000	13	120,400,000	1.04	77.03	132	1,106,135,200	0.95	97.96	0	0	2	13,149,335	2.06	-
【製造業計】	38	404,820,000	191	2,045,390,000	17.59	60.07	3,023	26,431,228,106	22.72	85.90	4	30,533,776	14	99,147,224	15.52	78.37
電気業	0	0	1	3,000,000	0.03	6.56	13	72,417,800	0.06	129.92	0	0	0	0	-	-

☆☆ 業種別 保証利用状況 ☆☆

(単位：円、%)

	保 証 承 諾						保 証 債 務 残 高				代位弁済 (元利)					
	当 月		当 年 度 累 計				当 年 度 累 計		当 年 度 累 計		当 月		当 年 度 累 計			
	件数	金 額	件数	金 額	金額構成比	金額前年比	件数	金 額	金額構成比	金額前年比	件数	金 額	件数	金 額	金額構成比	金額前年比
【電気・ガス・熱供給・水道業計】	0	0	1	3,000,000	0.03	6.56	13	72,417,800	0.06	129.92	0	0	0	0	-	-
通信業	1	20,000,000	2	30,000,000	0.26	-	11	73,221,000	0.06	97.95	0	0	0	0	-	-
情報サービス業	1	2,000,000	7	84,000,000	0.72	280.00	100	552,567,400	0.47	85.11	0	0	0	0	-	-
インターネット付随サービス業	0	0	0	0	-	-	15	72,959,000	0.06	85.01	0	0	0	0	-	-
映像・音声・文字情報制作業	0	0	3	13,500,000	0.12	675.00	97	339,256,600	0.29	75.14	0	0	3	37,173,771	5.82	-
【情報通信業計】	2	22,000,000	12	127,500,000	1.10	380.60	223	1,038,004,000	0.89	82.30	0	0	3	37,173,771	5.82	3124.04
鉄道業	0	0	0	0	-	-	5	52,238,000	0.04	130.80	0	0	0	0	-	-
道路旅客運送業	1	1,820,000	7	59,440,000	0.51	124.61	152	1,065,783,600	0.92	85.95	0	0	2	13,996,261	2.19	-
道路貨物運送業	9	93,060,000	47	544,621,000	4.68	55.08	733	6,905,398,844	5.93	87.50	0	0	2	17,354,874	2.72	587.55
水運業	5	129,400,000	10	207,400,000	1.78	128.82	66	673,155,000	0.58	84.10	0	0	0	0	-	-
倉庫業	0	0	0	0	-	-	8	83,807,000	0.07	93.72	0	0	0	0	-	-
運輸に附帯するサービス業	0	0	2	92,000,000	0.79	63.89	38	542,264,000	0.47	97.07	0	0	0	0	-	-
【運輸業・郵便業計】	15	224,280,000	66	903,461,000	7.77	64.19	1,002	9,322,646,444	8.01	87.78	0	0	4	31,351,135	4.91	140.89
各種商品卸売業	0	0	1	20,000,000	0.17	666.67	13	62,580,000	0.05	90.56	0	0	0	0	-	-
繊維・衣服等卸売業	3	21,300,000	15	169,100,000	1.45	61.51	151	1,379,670,700	1.19	93.40	0	0	1	3,061,649	0.48	-
飲食料品卸売業	9	90,900,000	43	392,700,000	3.38	80.85	518	3,964,287,443	3.41	82.19	9	114,744,457	14	208,573,060	32.64	396.40
建築材料・鉱物・金属材料等卸売業	10	176,296,000	35	403,096,000	3.47	83.16	492	4,219,532,400	3.63	82.33	0	0	0	0	-	-
機械器具卸売業	5	19,730,000	38	419,970,000	3.61	74.38	520	3,666,600,700	3.15	86.46	1	8,200,500	1	8,200,500	1.28	-
その他の卸売業	4	22,100,000	37	377,400,000	3.25	52.93	489	3,442,526,100	2.96	87.84	1	2,820,113	1	2,820,113	0.44	2.40
各種商品小売業	0	0	2	23,250,000	0.20	49.63	44	283,491,400	0.24	70.69	0	0	3	8,553,745	1.34	-
織物・衣服・身の回り品小売業	4	23,500,000	37	316,518,300	2.72	104.81	391	2,409,751,600	2.07	91.41	0	0	1	15,591,644	2.44	51.80
飲食料品小売業	6	22,500,000	30	181,400,000	1.56	62.41	556	2,722,210,600	2.34	81.39	0	0	1	1,577,391	0.25	2.62
機械器具小売業	8	98,000,000	46	446,537,000	3.84	109.91	680	3,862,330,500	3.32	81.95	0	0	4	11,879,622	1.86	54.25
その他小売業	12	128,400,000	60	613,920,000	5.28	63.04	772	5,256,049,425	4.52	86.95	5	122,180,109	8	130,183,031	20.37	1385.49
無店舗小売業	1	1,000,000	2	3,000,000	0.03	37.50	13	62,037,000	0.05	144.73	0	0	0	0	-	-
【卸売業・小売業計】	62	603,726,000	346	3,366,891,300	28.96	73.94	4,639	31,331,067,868	26.93	85.05	16	247,945,179	34	390,440,755	61.11	111.02
保険業 (保険媒介代理業、保険サー)	2	13,000,000	5	33,000,000	0.28	122.22	31	80,751,000	0.07	94.52	0	0	0	0	-	-
【金融業・保険業計】	2	13,000,000	5	33,000,000	0.28	122.22	31	80,751,000	0.07	94.52	0	0	0	0	-	-
不動産取引業	4	38,000,000	13	144,000,000	1.24	210.22	137	1,041,713,200	0.90	86.31	0	0	0	0	-	-
不動産賃貸業・管理業	3	51,000,000	20	186,367,000	1.60	112.55	258	1,725,202,080	1.48	88.57	0	0	0	0	-	-
物品賃貸業	1	6,000,000	7	46,200,000	0.40	196.60	84	587,875,478	0.51	82.38	0	0	0	0	-	-
【不動産業・物品賃貸業計】	8	95,000,000	40	376,567,000	3.24	146.19	479	3,354,790,758	2.88	86.72	0	0	0	0	-	-
学術・開発研究機関	0	0	0	0	-	-	1	1,300,000	0.00	68.42	0	0	0	0	-	-
専門サービス業 (他に分類されない)	2	4,300,000	18	48,800,000	0.42	100.83	160	270,178,993	0.23	87.82	0	0	0	0	-	-

☆☆ 業種別 保証利用状況 ☆☆

(単位：円、%)

	保 証 承 諾						保 証 債 務 残 高				代位弁済(元利)					
	当 月		当 年 度 累 計				当 年 度 累 計				当 月		当 年 度 累 計			
	件数	金 額	件数	金 額	金額構成比	金額前年比	件数	金 額	金額構成比	金額前年比	件数	金 額	件数	金 額	金額構成比	金額前年比
広告業	0	0	6	162,000,000	1.39	200.00	105	732,138,983	0.63	93.52	0	0	0	0	-	-
技術サービス業(他に分類されない)	2	8,500,000	20	100,900,000	0.87	67.20	242	1,082,432,900	0.93	86.74	0	0	0	0	-	-
【学術研究、専門・技術サービス】	4	12,800,000	44	311,700,000	2.68	111.50	508	2,086,050,876	1.79	89.14	0	0	0	0	-	-
宿泊業	0	0	2	7,500,000	0.06	28.20	122	1,076,034,000	0.92	79.15	0	0	0	0	-	-
飲食店	11	47,000,000	58	298,608,000	2.57	64.20	975	4,083,397,933	3.51	92.89	0	0	8	18,205,678	2.85	27.54
持ち帰り・配達飲食サービス業	4	13,000,000	12	110,400,000	0.95	173.86	40	384,269,000	0.33	199.62	0	0	0	0	-	-
【宿泊業、飲食サービス業計】	15	60,000,000	72	416,508,000	3.58	75.02	1,137	5,543,700,933	4.76	93.20	0	0	8	18,205,678	2.85	24.06
洗濯・理容・美容・浴場業	4	81,500,000	19	157,140,000	1.35	129.44	282	1,225,974,496	1.05	86.40	0	0	1	3,874,571	0.61	8.97
その他の生活関連サービス業	0	0	8	128,000,000	1.10	2666.67	148	1,267,224,300	1.09	96.73	0	0	0	0	-	-
娯楽業	0	0	3	31,000,000	0.27	40.26	54	356,890,400	0.31	90.69	0	0	0	0	-	-
【生活関連サービス業、娯楽業計】	4	81,500,000	30	316,140,000	2.72	155.58	484	2,850,089,196	2.45	91.27	0	0	1	3,874,571	0.61	8.97
学校教育	0	0	0	0	-	-	8	40,695,000	0.03	86.92	0	0	0	0	-	-
その他の教育、学習支援業	1	1,000,000	4	58,000,000	0.50	39.94	91	653,894,800	0.56	92.48	0	0	0	0	-	-
【教育、学習支援業計】	1	1,000,000	4	58,000,000	0.50	39.94	99	694,589,800	0.60	92.13	0	0	0	0	-	-
医療業	5	104,000,000	22	229,800,000	1.98	83.47	356	2,257,077,200	1.94	84.07	0	0	0	0	-	-
社会保険・社会福祉・介護事業	2	26,600,000	14	158,600,000	1.36	45.25	153	1,330,182,000	1.14	93.84	0	0	0	0	-	-
【医療、福祉計】	7	130,600,000	36	388,400,000	3.34	62.06	509	3,587,259,200	3.08	87.45	0	0	0	0	-	-
廃棄物処理業	1	8,000,000	3	31,000,000	0.27	37.26	150	1,459,066,400	1.25	85.51	0	0	0	0	-	-
自動車整備業	8	40,100,000	28	150,300,000	1.29	66.56	272	1,144,705,902	0.98	88.50	0	0	0	0	-	-
機械等修理業(別掲を除く)	2	13,550,000	7	33,850,000	0.29	86.44	77	221,350,400	0.19	72.35	0	0	0	0	-	-
職業紹介・労働者派遣業	0	0	3	17,000,000	0.15	31.62	18	187,847,000	0.16	140.19	0	0	0	0	-	-
その他の事業サービス業	1	3,500,000	15	83,300,000	0.72	50.76	269	1,334,481,891	1.15	76.10	0	0	2	2,579,799	0.40	-
その他のサービス業	1	30,000,000	1	30,000,000	0.26	-	4	53,470,000	0.05	153.50	0	0	0	0	-	-
【サービス業(他に分類されない)】	13	95,150,000	57	345,450,000	2.97	61.03	790	4,400,921,593	3.78	84.18	0	0	2	2,579,799	0.40	6.64
☆☆ 総 合 計 ☆☆	222	2,282,576,000	1,203	11,625,528,300	100.00	71.96	16,904	116,356,154,820	100.00	86.42	23	290,850,129	78	638,966,389	100.00	63.76

☆☆ 承諾金額別 保証利用状況 ☆☆

(単位：円、%)

	保 証 承 諾						保 証 債 務 残 高				代位弁済 (元利)					
	当 月		当 年 度 累 計				当 年 度 累 計		当 年 度 累 計		当 月		当 年 度 累 計			
	件数	金 額	件数	金 額	金額構成比	金額前年比	件数	金 額	金額構成比	金額前年比	件数	金 額	件数	金 額	金額構成比	金額前年比
0万円超～ 30万円	0	0	0	0	0.00	0.00	21	3,345,600	0.00	127.59	0	0	0	0	0.00	0.00
30万円超～ 50万円	0	0	12	5,850,000	0.05	73.22	91	28,302,300	0.02	108.44	0	0	1	458,000	0.07	-
50万円超～100万円	9	9,000,000	53	51,200,000	0.44	60.08	776	395,962,134	0.34	85.55	0	0	4	2,502,610	0.39	149.52
100万円超～150万円	5	7,200,000	36	52,190,000	0.45	85.22	419	327,790,900	0.28	92.91	0	0	1	108,511	0.02	20.22
150万円超～200万円	19	36,570,000	78	152,170,000	1.31	91.93	1,011	1,112,385,610	0.96	90.93	1	1,940,105	4	5,023,704	0.79	69.35
200万円超～250万円	3	7,400,000	24	57,390,000	0.49	90.31	330	446,530,250	0.38	95.41	1	2,212,137	3	4,989,856	0.78	486.92
250万円超～300万円	20	59,530,000	130	388,470,000	3.34	73.32	1,698	2,826,602,602	2.43	87.76	1	2,820,113	5	9,881,747	1.55	81.09
300万円超～400万円	13	47,400,000	77	292,086,000	2.51	97.27	902	1,988,810,286	1.71	90.90	0	0	4	11,850,246	1.85	48.65
400万円超～500万円	35	172,500,000	160	791,808,000	6.81	82.95	2,060	5,833,545,191	5.01	84.93	1	4,855,511	9	29,628,501	4.64	91.08
500万円超～600万円	13	76,700,000	49	283,770,000	2.44	95.07	647	2,188,434,700	1.88	87.45	2	2,270,901	2	2,270,901	0.36	15.72
600万円超～700万円	10	68,100,000	46	315,470,000	2.71	95.89	585	2,392,730,800	2.06	91.62	0	0	2	8,467,722	1.33	19.49
700万円超～800万円	7	54,600,000	52	407,541,000	3.51	114.75	595	2,820,748,452	2.42	88.79	1	5,407,490	2	9,933,490	1.55	34.78
800万円超～900万円	5	43,300,000	31	270,000,000	2.32	114.65	367	1,985,198,883	1.71	91.41	0	0	0	0	0.00	0.00
900万円超～10百万円	27	268,920,000	178	1,776,030,000	15.28	79.34	2,033	12,364,200,089	10.63	86.96	4	34,662,330	11	93,102,631	14.57	91.14
10百万円超～15百万円	14	181,500,000	85	1,131,305,000	9.73	67.42	1,578	12,983,449,670	11.16	87.56	4	38,319,580	8	86,541,003	13.54	91.58
15百万円超～20百万円	16	295,556,000	77	1,441,756,000	12.40	73.80	1,390	15,657,463,390	13.46	84.66	4	44,163,861	14	148,142,455	23.18	107.04
20百万円超～25百万円	5	113,400,000	23	533,200,000	4.59	46.60	568	8,386,573,615	7.21	87.38	0	0	1	7,369,464	1.15	8.64
25百万円超～30百万円	8	236,000,000	32	931,100,000	8.01	49.19	734	12,792,614,843	10.99	86.35	1	30,118,705	3	59,923,012	9.38	42.84
30百万円超～35百万円	4	134,700,000	13	425,800,000	3.66	64.15	279	5,930,003,684	5.10	88.68	0	0	1	34,693,140	5.43	26.58
35百万円超～ 5千万円	4	171,000,000	34	1,492,942,300	12.84	68.63	627	17,985,860,225	15.46	84.45	2	80,771,089	2	80,771,089	12.64	326.90
5千万円超～ 6千万円	4	235,200,000	8	460,200,000	3.96	105.05	106	4,070,413,160	3.50	91.28	0	0	0	0	0.00	0.00
6千万円超～ 7千万円	1	64,000,000	3	204,000,000	1.75	102.00	28	1,147,730,000	0.99	78.14	1	43,308,307	1	43,308,307	6.78	-
7千万円超～ 8千万円	0	0	1	72,000,000	0.62	18.75	48	2,068,398,000	1.78	72.45	0	0	0	0	0.00	0.00
8千万円超～1 億円	0	0	1	89,250,000	0.77	-	8	383,130,436	0.33	97.44	0	0	0	0	0.00	0.00
1 億円超～1.2億円	0	0	0	0	0.00	0.00	1	70,670,000	0.06	97.19	0	0	0	0	0.00	0.00
1.2億円超～1.5億円	0	0	0	0	0.00	0.00	2	165,260,000	0.14	92.50	0	0	0	0	0.00	0.00
☆☆ 総 合 計 ☆☆	222	2,282,576,000	1,203	11,625,528,300	100.00	71.96	16,904	116,356,154,820	100.00	86.42	23	290,850,129	78	638,966,389	100.00	63.76

平成26年8月

☆☆ 保証期間別 保証利用状況 ☆☆

(単位：円、%)

	保 証 承 諾						保 証 債 務 残 高				代位弁済(元利)					
	当 月		当 年 度 累 計				当 年 度 累 計				当 月		当 年 度 累 計			
	件数	金 額	件数	金 額	金額構成比	金額前年比	件数	金 額	金額構成比	金額前年比	件数	金 額	件数	金 額	金額構成比	金額前年比
3ヶ月以内	0	0	9	71,000,000	0.61	156.49	13	95,778,000	0.08	53.13	6	134,053,660	6	134,053,660	20.98	1949.87
3ヶ月超 6ヶ月以内	4	32,500,000	21	199,455,000	1.72	86.35	161	1,425,198,200	1.22	131.53	2	11,422,529	6	71,988,153	11.27	59.58
6ヶ月超 1年以内	30	365,200,000	215	2,414,787,000	20.77	86.80	995	8,198,939,929	7.05	87.83	2	17,337,969	14	109,587,790	17.15	42.69
1年超 2年以内	22	313,920,000	86	978,452,300	8.42	84.53	1,052	8,106,329,579	6.97	113.17	1	2,820,113	7	37,569,318	5.88	88.81
2年超 3年以内	13	41,750,000	51	176,100,000	1.51	34.69	781	3,328,563,813	2.86	69.83	0	0	3	3,766,737	0.59	11.68
3年超 4年以内	4	11,700,000	16	54,800,000	0.47	44.09	487	2,191,213,900	1.88	81.25	0	0	3	12,772,538	2.00	12.85
4年超 5年以内	79	695,560,000	441	3,340,140,000	28.73	71.20	5,119	24,453,513,176	21.02	88.40	3	13,229,458	14	77,051,393	12.06	130.85
5年超 6年以内	11	44,100,000	67	521,450,000	4.49	74.89	1,315	8,407,844,850	7.23	85.08	0	0	0	0	0.00	0.00
6年超 7年以内	44	424,350,000	182	2,024,778,000	17.42	61.28	3,678	24,501,526,161	21.06	82.08	2	9,459,454	11	46,465,755	7.27	58.77
7年超 8年以内	1	6,000,000	14	124,750,000	1.07	61.42	489	4,483,466,851	3.85	87.37	0	0	1	11,032,208	1.73	7.83
8年超 9年以内	1	30,000,000	4	50,200,000	0.43	627.50	128	1,190,222,400	1.02	76.63	1	2,212,137	2	15,182,274	2.38	19.39
9年超 10年以内	12	257,496,000	87	1,400,116,000	12.04	65.24	2,325	24,767,177,784	21.29	84.20	4	86,464,502	8	105,354,255	16.49	155.63
10年超 15年以内	1	60,000,000	10	269,500,000	2.32	113.00	332	4,452,135,515	3.83	86.78	2	13,850,307	3	14,142,308	2.21	-
15年超	0	0	0	0	0.00	0.00	29	754,244,662	0.65	95.28	0	0	0	0	0.00	0.00
☆☆ 総合計 ☆☆	222	2,282,576,000	1,203	11,625,528,300	100.00	71.96	16,904	116,356,154,820	100.00	86.42	23	290,850,129	78	638,966,389	100.00	63.76

平成26年8月

☆☆ 資金使途別 保証利用状況 ☆☆

(単位：円、%)

	保証承諾						保証債務残高				代位弁済(元利)					
	当月		当年度累計				当年度累計				当月		当年度累計			
	件数	金額	件数	金額	金額構成比	金額前年比	件数	金額	金額構成比	金額前年比	件数	金額	件数	金額	金額構成比	金額前年比
運転	188	1,977,716,000	1,062	10,535,624,300	90.62	73.19	14,936	104,710,900,836	89.99	86.43	22	282,649,629	70	605,727,564	94.80	63.61
設備	19	103,160,000	72	386,256,000	3.32	64.75	1,097	4,892,488,978	4.20	91.74	0	0	3	4,275,083	0.67	35.64
運転設備	15	201,700,000	69	703,648,000	6.05	60.48	871	6,752,765,006	5.80	82.83	1	8,200,500	5	28,963,742	4.53	76.50
☆☆ 総合計 ☆☆	222	2,282,576,000	1,203	11,625,528,300	100.00	71.96	16,904	116,356,154,820	100.00	86.42	23	290,850,129	78	638,966,389	100.00	63.76