

各種保証利用状況

平成26年9月

[保証の推移](#)

[事業概況](#)

[金融機関別](#)

[代理貸付別](#)

[協会制度群別](#)

[地区別](#)

[業種別](#)

[承諾金額別](#)

[保証期間別](#)

[資金使途別](#)

香川県信用保証協会

保 証 の 推 移

(1) 保証状況

(単位：千円，%)

項目	区分	9月中				平成26年度中			
		件数	金額	対前年比		件数	金額	対前年比	
				件数	金額			件数	金額
保証承諾		347	3,757,571	94.81	101.02	1,550	15,383,099	81.41	77.40
保証債務残高						16,741	114,683,986	92.10	86.30
代位弁済(元利)		22	117,576	122.22	137.78	100	756,543	73.53	69.57

(2) 月別推移表

保証承諾

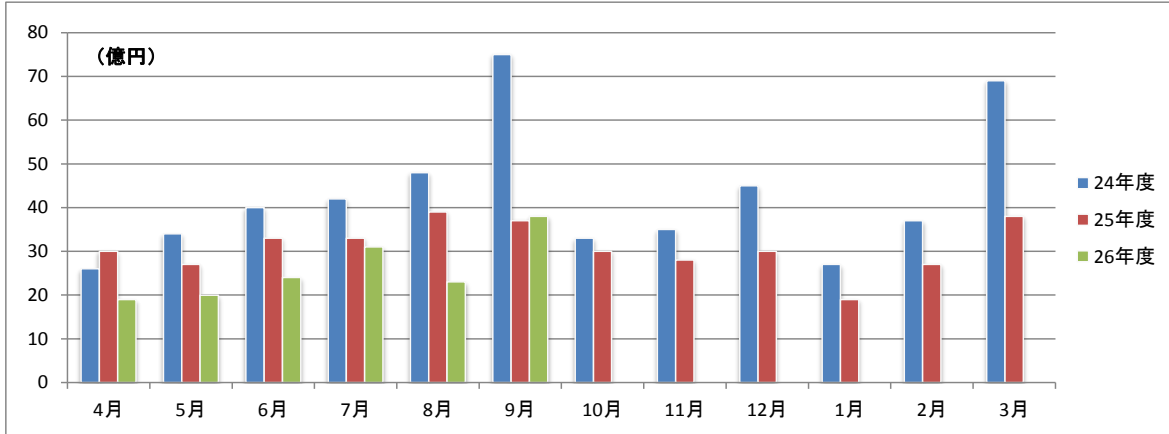

保証債務残高

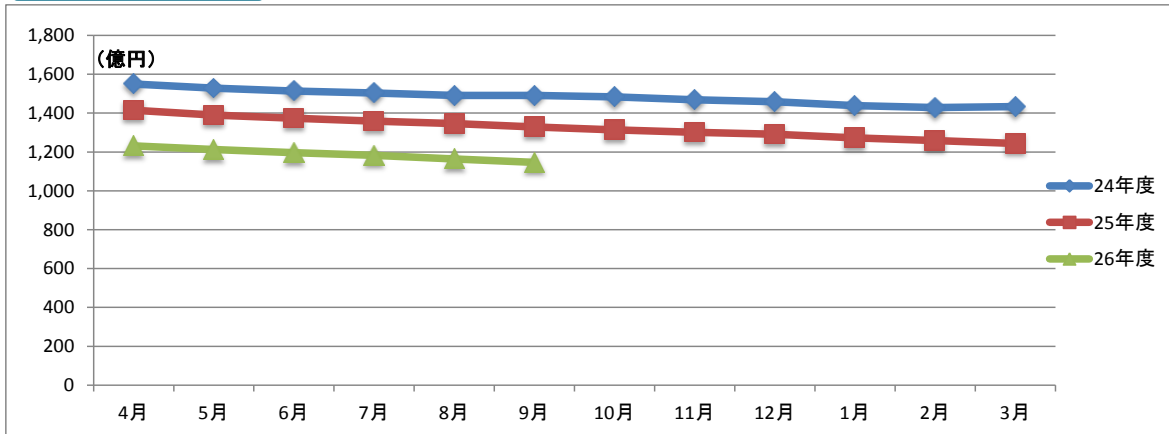

代位弁済

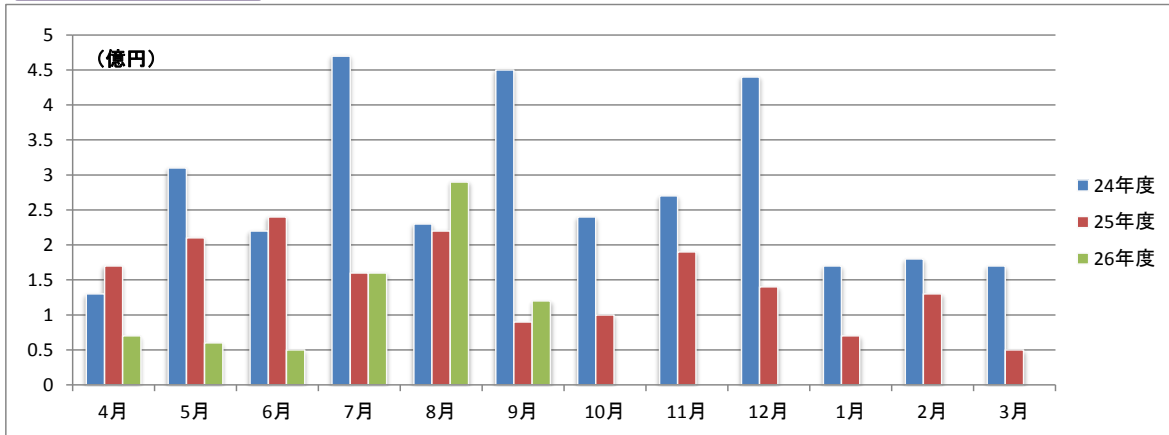

事業概況

平成26年9月30日現在

(単位:円, %)

当 月 中		項 目		当 月 末		
件 数	金 額			件 数	金 額	前年同月比
/	/	保 証 申 込	期 首 繰 越 (A)	12	77,900,000	/
345	3,821,740,000		本 年 度 中 (B)	1,571	15,714,090,300	77.79
0	0		拒 絶 (C)	0	0	
4	31,300,000		申 込 取 消 (D)	17	147,988,000	51.33
/	0		査 定 減 額 (E)	/	70,934,000	99.39
/	/		調 査 中 (F)	16	189,969,000	161.95
/	/	保 証 承 諾	期 首 繰 越 (G)	17,608	125,325,891,957	/
347	3,757,571,000		本 年 度 中 (H)	1,550	15,383,099,300	77.40
1	2,400,000		保 証 後 取 消 (I)	9	43,908,000	15.43
445	4,801,203,691		償 還 (J)	2,159	23,389,069,173	81.48
22	117,134,439		代 位 弁 済 (元 金) (K)	100	752,536,394	69.56
/	/		貸 付 報 告 未 着 (L)	149	1,839,492,000	99.70
/	/		保 証 債 務 残 高 (M)	16,741	114,683,985,690	86.30
/	/	代 位 弁 済	期 首 繰 越 (N)	191	455,224,253	/
22	117,134,439		本 年 度 中 元 金	100	752,536,394	69.56
/	442,060		本 年 度 中 利 息	/	4,006,494	72.62
22	117,576,499		本 年 度 中 計 (O)	100	756,542,888	69.57
1	2,272,753		回 収 (P)	8	17,970,690	34.89
0	0		償 却 (Q)	0	0	
/	/		求 償 権 残 高 (R)	283	1,193,796,451	62.19

☆☆ 金融機関別 保証利用状況 ☆☆

(単位：円、%)

	保 証 承 諾						保 証 債 務 残 高				代位弁済(元利)					
	当 月		当 年 度 累 計				当 年 度 累 計				当 月		当 年 度 累 計			
	件数	金 額	件数	金 額	金額構成比	金額前年比	件数	金 額	金額構成比	金額前年比	件数	金 額	件数	金 額	金額構成比	金額前年比
みずほ銀行	1	5,000,000	4	64,670,000	0.42	264.15	30	353,082,400	0.31	125.47	0	0	0	0	0.00	0.00
三菱東京UFJ銀行	2	70,000,000	3	80,000,000	0.52	99.77	21	298,037,000	0.26	91.34	0	0	0	0	0.00	0.00
三井住友銀行	2	47,100,000	3	67,100,000	0.44	29.60	17	311,517,000	0.27	71.04	0	0	0	0	0.00	0.00
りそな銀行	0	0	0	0	0.00	0.00	4	123,580,000	0.11	79.00	0	0	0	0	0.00	0.00
中国銀行	32	550,000,000	142	1,709,042,300	11.11	76.22	1,890	13,727,547,000	11.97	86.33	0	0	12	153,710,238	20.32	457.05
阿波銀行	0	0	1	28,000,000	0.18	560.00	42	492,063,574	0.43	90.21	0	0	2	10,738,094	1.42	-
百十四銀行	93	778,191,000	450	4,366,811,000	28.39	65.04	6,016	43,088,685,879	37.57	81.89	7	58,311,189	28	168,384,131	22.26	41.09
伊予銀行	4	64,000,000	22	229,376,000	1.49	42.11	342	2,677,513,800	2.33	79.09	0	0	0	0	0.00	0.00
四国銀行	5	51,000,000	32	311,600,000	2.03	52.33	472	3,803,401,496	3.32	85.58	3	10,572,323	13	163,845,878	21.66	150.27
三井住友信託銀行	0	0	0	0	0.00	0.00	2	3,640,000	0.00	71.65	0	0	0	0	0.00	0.00
徳島銀行	1	20,000,000	9	104,200,000	0.68	51.84	54	516,349,674	0.45	75.46	0	0	3	52,001,428	6.87	-
香川銀行	92	1,050,000,000	393	3,929,590,000	25.54	87.92	3,825	25,948,845,754	22.63	89.33	5	28,182,567	22	126,706,812	16.75	42.01
愛媛銀行	10	64,000,000	34	155,300,000	1.01	72.43	175	735,816,100	0.64	90.61	0	0	0	0	0.00	0.00
高知銀行	1	6,000,000	4	29,000,000	0.19	376.62	36	222,552,500	0.19	105.65	0	0	0	0	0.00	0.00
高松信用金庫	49	513,830,000	205	2,112,010,000	13.73	87.77	2,018	12,486,876,491	10.89	90.69	5	17,731,744	11	40,139,128	5.31	36.53
観音寺信用金庫	45	473,650,000	183	1,662,850,000	10.81	102.27	1,237	7,741,922,161	6.75	92.78	2	2,778,676	6	30,891,440	4.08	43.34
商工組合中央金庫	2	40,800,000	23	345,560,000	2.25	138.89	68	812,512,800	0.71	177.53	0	0	0	0	0.00	0.00
朝銀西信用組合	0	0	0	0	0.00	0.00	1	307,061	0.00	29.49	0	0	0	0	0.00	0.00
香川県信用組合	8	24,000,000	42	187,990,000	1.22	70.02	491	1,339,735,000	1.17	91.52	0	0	3	10,125,739	1.34	43.03
☆☆ 総合計 ☆☆	347	3,757,571,000	1,550	15,383,099,300	100.00	77.40	16,741	114,683,985,690	100.00	86.30	22	117,576,499	100	756,542,888	100.00	69.57

平成26年9月

☆☆ 代理貸付別 保証利用状況 ☆☆

(単位：円、%)

	保 証 承 諾						保 証 債 務 残 高				代位弁済(元利)					
	当 月		当 年 度 累 計				当 年 度 累 計				当 月		当 年 度 累 計			
	件数	金 額	件数	金 額	金額構成比	金額前年比	件数	金 額	金額構成比	金額前年比	件数	金 額	件数	金 額	金額構成比	金額前年比
直貸	347	3,757,571,000	1,550	15,383,099,300	100.00	77.46	16,731	114,639,220,890	99.96	86.29	22	117,576,499	100	756,542,888	100.00	69.57
商工組合中央金庫	0	0	0	0	0.00	0.00	10	44,764,800	0.04	111.27	0	0	0	0	0.00	0.00
☆☆ 総合計 ☆☆	347	3,757,571,000	1,550	15,383,099,300	100.00	77.40	16,741	114,683,985,690	100.00	86.30	22	117,576,499	100	756,542,888	100.00	69.57

	保 証 承 諾						保 証 債 務 残 高				代位弁済(元利)					
	当 月		当 年 度 累 計				当 年 度 累 計				当 月		当 年 度 累 計			
	件数	金 額	件数	金 額	金額構成比	金額前年比	件数	金 額	金額構成比	金額前年比	件数	金 額	件数	金 額	金額構成比	金額前年比
普通保証	78	1,276,550,000	320	4,677,127,000	30.40	108.92	1,779	19,350,631,980	16.87	102.29	3	2,977,052	16	105,101,028	13.89	198.48
【普通保証計】	78	1,276,550,000	320	4,677,127,000	30.40	108.92	1,779	19,350,631,980	16.87	102.29	3	2,977,052	16	105,101,028	13.89	198.48
カードローン根保証	6	28,000,000	17	76,000,000	0.49	82.61	50	209,559,001	0.18	83.18	0	0	0	0	-	-
手形貸付根保証	9	101,000,000	66	645,450,000	4.20	83.76	124	1,259,950,000	1.10	89.93	0	0	1	10,100,273	1.34	251.59
手形割引根保証	2	7,000,000	4	19,000,000	0.12	82.61	10	59,500,000	0.05	65.75	0	0	0	0	-	-
当座貸越根保証	8	137,000,000	17	271,000,000	1.76	31.90	112	2,469,689,338	2.15	80.36	0	0	0	0	-	-
長期経営資金保証	0	0	0	0	-	-	9	223,800,600	0.20	90.43	0	0	0	0	-	-
事業再生計画実施関連保証	3	60,899,000	19	372,472,300	2.42	-	27	456,921,300	0.40	-	0	0	0	0	-	-
経営安定関連	2	3,000,000	9	87,100,000	0.57	7.02	671	6,569,440,800	5.73	79.02	0	0	7	106,651,099	14.10	98.55
中小企業特定社債	1	72,000,000	1	72,000,000	0.47	-	20	447,040,000	0.39	55.25	0	0	0	0	-	-
中小企業金融安定化	0	0	0	0	-	-	9	89,402,000	0.08	83.44	0	0	1	15,591,644	2.06	-
流動資産担保融資	1	4,000,000	13	366,400,000	2.38	62.40	27	734,550,452	0.64	79.83	0	0	0	0	-	-
創業関連保証	0	0	1	2,000,000	0.01	23.53	9	32,000,000	0.03	75.77	0	0	0	0	-	-
創業等関連保証	0	0	0	0	-	-	31	53,440,000	0.05	46.25	0	0	0	0	-	-
小口零細企業保証	0	0	0	0	-	-	2	2,088,000	0.00	91.02	0	0	0	0	-	-
地域産業資源活用	0	0	0	0	-	-	1	2,925,000	0.00	96.69	0	0	0	0	-	-
事業再生保証	0	0	0	0	-	-	1	6,060,000	0.01	59.76	0	0	0	0	-	-
景気対応緊急保証	0	0	0	0	-	-	1,161	7,935,206,274	6.92	69.42	2	8,344,655	7	47,713,093	6.31	22.22
東日本大震災復興緊急保証	0	0	0	0	-	-	3	23,333,000	0.02	81.44	0	0	0	0	-	-
経営力強化保証	4	47,000,000	25	264,134,000	1.72	754.67	39	423,105,800	0.37	1052.24	0	0	1	4,855,511	0.64	-
【協会制度保証計】	36	459,899,000	172	2,175,556,300	14.14	60.24	2,306	20,998,011,565	18.31	78.10	2	8,344,655	17	184,911,620	24.44	56.56
商店街活性化融資	0	0	3	3,000,000	0.02	-	3	2,922,000	0.00	-	0	0	0	0	-	-
経営安定融資長期	101	780,692,000	450	3,085,290,000	20.06	82.69	4,087	19,034,066,834	16.60	87.53	7	33,672,684	27	151,929,537	20.08	78.89
経営安定融資短期	36	213,900,000	177	1,217,290,000	7.91	86.76	367	2,571,173,000	2.24	88.96	0	0	4	40,181,333	5.31	103.46
経営活性化支援融資	2	10,480,000	16	73,870,000	0.48	85.13	239	720,856,000	0.63	77.11	0	0	0	0	-	-
フロンティア融資ベ	0	0	0	0	-	-	19	168,834,000	0.15	76.76	0	0	0	0	-	-
新規創業融資 一般	5	24,000,000	27	97,500,000	0.63	229.95	164	401,176,600	0.35	94.59	0	0	1	4,180,699	0.55	870.08
県環境保全施設整備	0	0	0	0	-	-	17	92,872,000	0.08	77.44	0	0	0	0	-	-
フロンティア融資進	0	0	1	2,140,000	0.01	-	10	124,583,000	0.11	117.55	0	0	0	0	-	-
緊急経営改善資金	0	0	0	0	-	-	44	121,477,000	0.11	88.80	0	0	0	0	-	-
新規開業融資保証	0	0	0	0	-	-	1	150,000	0.00	81.08	0	0	0	0	-	-
経済変動対策融資	77	901,750,000	328	3,658,110,000	23.78	56.98	7,139	48,487,436,500	42.28	83.71	10	72,582,108	32	257,553,130	34.04	61.37
県アスベスト対策	0	0	0	0	-	-	1	7,424,000	0.01	98.72	0	0	0	0	-	-
県16年災害対策	0	0	0	0	-	-	11	27,820,000	0.02	80.45	0	0	0	0	-	-

☆☆ 協会制度群別 保証利用状況 ☆☆

(単位：円、%)

	保 証 承 諾						保 証 債 務 残 高				代位弁済(元利)					
	当 月		当 年 度 累 計				当 年 度 累 計				当 月		当 年 度 累 計			
	件数	金 額	件数	金 額	金額構成比	金額前年比	件数	金 額	金額構成比	金額前年比	件数	金 額	件数	金 額	金額構成比	金額前年比
県再生支援	3	60,300,000	24	277,216,000	1.80	153.33	75	988,644,000	0.86	143.15	0	0	0	0	-	-
セーフティネット	0	0	0	0	-	-	53	187,805,000	0.16	74.53	0	0	1	2,261,892	0.30	13.54
県小口零細企業融資	0	0	0	0	-	-	5	3,196,000	0.00	36.91	0	0	0	0	-	-
県20年渇水対策	0	0	0	0	-	-	2	21,181,000	0.02	95.16	0	0	0	0	-	-
地震対策緊急融資	0	0	0	0	-	-	54	442,338,400	0.39	79.32	0	0	1	7,362,000	0.97	75.96
県小口零細企業融資緊急支援	0	0	0	0	-	-	2	3,904,000	0.00	83.06	0	0	0	0	-	-
新規創業開業プラン	0	0	0	0	-	-	55	239,802,000	0.21	100.12	0	0	1	3,061,649	0.40	-
県連鎖倒産防止緊急特別融資	0	0	0	0	-	-	11	41,799,100	0.04	55.79	0	0	0	0	-	-
【県制度融資保証計】	224	1,991,122,000	1,026	8,414,416,000	54.70	70.76	12,359	73,689,460,434	64.25	85.29	17	106,254,792	67	466,530,240	61.67	65.93
市町小口融資保証	8	25,000,000	29	100,500,000	0.65	129.01	285	544,168,711	0.47	90.86	0	0	0	0	-	-
【県・市町協制度計】	8	25,000,000	29	100,500,000	0.65	129.01	285	544,168,711	0.47	90.86	0	0	0	0	-	-
丸亀市新風融資	1	5,000,000	1	5,000,000	0.03	-	4	9,473,000	0.01	166.13	0	0	0	0	-	-
丸亀市小売商業	0	0	0	0	-	-	1	4,240,000	0.00	74.65	0	0	0	0	-	-
丸亀市団扇工業	0	0	2	10,500,000	0.07	-	7	88,000,000	0.08	106.67	0	0	0	0	-	-
【市制度融資保証計】	1	5,000,000	3	15,500,000	0.10	-	12	101,713,000	0.09	108.34	0	0	0	0	-	-
☆☆ 総 合 計 ☆☆	347	3,757,571,000	1,550	15,383,099,300	100.00	77.40	16,741	114,683,985,690	100.00	86.30	22	117,576,499	100	756,542,888	100.00	69.57

☆☆ 地区別 保証利用状況 ☆☆

(単位：円、%)

	保 証 承 諾						保 証 債 務 残 高				代位弁済(元利)					
	当 月		当 年 度 累 計				当 年 度 累 計				当 月		当 年 度 累 計			
	件数	金 額	件数	金 額	金額構成比	金額前年比	件数	金 額	金額構成比	金額前年比	件数	金 額	件数	金 額	金額構成比	金額前年比
高松市	161	1,820,972,000	645	6,667,794,000	43.34	82.84	7,425	51,340,569,654	44.77	85.50	4	9,985,276	40	309,983,190	40.97	56.02
丸亀市	29	202,600,000	168	1,412,670,000	9.18	60.45	1,725	11,297,598,770	9.85	87.74	2	18,889,819	6	28,245,188	3.73	48.80
坂出市	20	235,400,000	89	811,056,000	5.27	54.52	1,009	7,829,236,100	6.83	83.95	1	375,734	8	44,697,075	5.91	1139.57
善通寺市	11	235,500,000	41	485,300,000	3.15	69.15	446	2,885,705,700	2.52	92.15	0	0	5	21,290,966	2.81	22.04
観音寺市	30	309,049,000	156	1,472,283,300	9.57	85.89	1,207	8,129,061,123	7.09	90.03	7	16,538,652	13	101,818,467	13.46	65.10
さぬき市	11	139,300,000	63	634,055,000	4.12	70.14	774	4,940,622,500	4.31	83.91	0	0	5	122,180,109	16.15	98.65
東かがわ市	14	138,000,000	59	590,470,000	3.84	102.50	597	3,950,579,700	3.44	89.00	1	1,063,562	4	14,504,898	1.92	109.83
三豊市	30	338,800,000	116	1,208,390,000	7.86	90.69	1,186	7,842,501,160	6.84	85.26	0	0	4	12,921,931	1.71	-
土庄町	9	83,000,000	37	475,400,000	3.09	130.26	284	1,953,826,800	1.70	87.45	0	0	0	0	0.00	0.00
小豆島町	11	93,400,000	35	371,100,000	2.41	60.72	387	3,317,620,000	2.89	85.51	6	69,269,155	8	69,904,243	9.24	-
三木町	3	6,500,000	29	263,661,000	1.71	75.47	322	2,120,391,600	1.85	81.75	0	0	1	8,200,500	1.08	-
直島町	1	3,300,000	1	3,300,000	0.02	9.30	59	285,859,000	0.25	80.21	0	0	0	0	0.00	0.00
宇多津町	3	14,000,000	15	157,250,000	1.02	65.47	235	1,632,732,378	1.42	95.23	0	0	0	0	0.00	0.00
綾川町	3	21,500,000	29	184,470,000	1.20	49.86	313	1,976,315,405	1.72	81.98	1	1,454,301	1	1,454,301	0.19	27.94
琴平町	3	33,550,000	19	201,850,000	1.31	60.79	243	2,028,883,100	1.77	87.71	0	0	1	2,261,892	0.30	644.24
多度津町	5	42,700,000	33	304,750,000	1.98	114.84	312	1,783,403,500	1.56	92.07	0	0	2	13,215,918	1.75	-
まんのう町	3	40,000,000	15	139,300,000	0.91	68.23	217	1,369,079,200	1.19	90.16	0	0	2	5,864,210	0.78	26.62
☆☆ 総合計 ☆☆	347	3,757,571,000	1,550	15,383,099,300	100.00	77.40	16,741	114,683,985,690	100.00	86.30	22	117,576,499	100	756,542,888	100.00	69.57

	保証承諾						保証債務残高				代位弁済(元利)					
	当月		当年度累計				当月		当年度累計		当月		当年度累計			
	件数	金額	件数	金額	金額構成比	金額前年比	件数	金額	金額構成比	金額前年比	件数	金額	件数	金額	金額構成比	金額前年比
農業	0	0	1	3,000,000	0.02	88.24	5	7,601,000	0.01	66.78	0	0	0	0	-	-
【農業、林業計】	0	0	1	3,000,000	0.02	88.24	5	7,601,000	0.01	66.78	0	0	0	0	-	-
鉱業、採石業、砂利採取業	0	0	2	26,500,000	0.17	40.46	43	396,518,000	0.35	89.49	0	0	0	0	-	-
【鉱業・採石業・砂利採取業計】	0	0	2	26,500,000	0.17	40.46	43	396,518,000	0.35	89.49	0	0	0	0	-	-
総合工事業	47	562,800,000	179	2,018,666,000	13.12	75.73	1,630	13,101,226,296	11.42	85.04	8	74,100,052	14	100,896,675	13.34	42.67
職別工事業	21	184,400,000	124	1,151,205,000	7.48	75.48	1,337	7,055,120,711	6.15	87.26	0	0	1	6,925,448	0.92	13.68
設備工事業	22	189,700,000	83	671,050,000	4.36	77.03	912	4,538,790,900	3.96	86.73	1	4,956,003	6	27,427,388	3.63	90.53
【建設業計】	90	936,900,000	386	3,840,921,000	24.97	75.88	3,879	24,695,137,907	21.53	85.97	9	79,056,055	21	135,249,511	17.88	42.62
食品製造業	13	217,399,000	33	462,999,000	3.01	53.30	530	5,109,020,800	4.45	88.14	2	18,889,819	4	19,524,907	2.58	154.98
飲料・たばこ・飼料製造業	0	0	1	10,000,000	0.07	19.42	26	210,729,800	0.18	79.95	0	0	0	0	-	-
繊維工業	6	49,000,000	24	268,300,000	1.74	64.43	229	1,669,266,734	1.46	89.92	0	0	0	0	-	-
木材・木製品製造業(家具を除く)	0	0	8	73,250,000	0.48	33.36	95	1,003,271,000	0.87	83.59	0	0	0	0	-	-
家具・装備品製造業	4	28,000,000	14	111,520,000	0.72	53.23	177	1,255,292,200	1.09	83.28	0	0	0	0	-	-
パルプ・紙・紙加工品製造業	2	13,000,000	7	54,600,000	0.35	48.32	38	417,202,000	0.36	86.54	0	0	0	0	-	-
印刷・同関連業	5	151,492,000	19	282,092,000	1.83	83.68	255	2,524,429,500	2.20	88.76	0	0	5	37,875,211	5.01	59.37
化学工業	0	0	3	18,700,000	0.12	-	26	257,909,000	0.22	81.85	0	0	0	0	-	-
石油製品・石炭製品製造業	0	0	0	0	-	-	1	2,314,000	0.00	60.48	0	0	0	0	-	-
プラスチック製品製造業(別掲を除く)	0	0	13	87,720,000	0.57	152.56	127	923,703,500	0.81	85.78	0	0	0	0	-	-
ゴム製品製造業	0	0	1	2,000,000	0.01	1.97	6	132,812,000	0.12	75.82	0	0	0	0	-	-
なめし革・同製品・毛皮製造業	2	70,000,000	11	136,500,000	0.89	111.56	79	655,481,400	0.57	86.49	0	0	0	0	-	-
窯業・土石製品製造業	6	81,300,000	25	249,800,000	1.62	99.88	270	2,365,975,000	2.06	85.27	0	0	2	25,562,677	3.38	1382.33
鉄鋼業	0	0	2	15,000,000	0.10	100.00	26	379,473,000	0.33	119.10	0	0	0	0	-	-
非鉄金属製造業	0	0	0	0	-	-	8	47,443,000	0.04	50.03	0	0	0	0	-	-
金属製品製造業	7	46,500,000	27	427,800,000	2.78	103.31	366	3,105,832,768	2.71	85.88	0	0	3	21,924,913	2.90	495.20
はん用機械器具製造業	1	17,000,000	9	77,400,000	0.50	128.36	167	1,178,059,000	1.03	82.74	0	0	0	0	-	-
生産用機械器具製造業	4	48,000,000	20	297,000,000	1.93	72.37	193	1,642,167,600	1.43	77.18	0	0	0	0	-	-
業務用機械器具製造業	1	27,000,000	2	32,000,000	0.21	-	20	246,313,000	0.21	89.05	0	0	0	0	-	-
電子部品・デバイス製造業	0	0	0	0	-	-	17	210,907,000	0.18	76.10	0	0	0	0	-	-
電気機械器具製造業	5	67,000,000	13	130,000,000	0.85	122.99	131	1,073,001,400	0.94	82.75	0	0	0	0	-	-
情報通信機械器具製造業	0	0	0	0	-	-	2	2,557,000	0.00	33.45	0	0	0	0	-	-
輸送用機械器具製造業	2	14,600,000	4	18,600,000	0.12	28.05	61	501,798,500	0.44	72.28	0	0	0	0	-	-
その他の製造業	0	0	13	120,400,000	0.78	73.28	133	1,096,865,400	0.96	93.38	0	0	2	13,149,335	1.74	-
【製造業計】	58	830,291,000	249	2,875,681,000	18.69	70.89	2,983	26,011,824,602	22.68	85.67	2	18,889,819	16	118,037,043	15.60	93.30
電気業	0	0	1	3,000,000	0.02	5.69	13	71,719,400	0.06	129.36	0	0	0	0	-	-

☆☆ 業種別 保証利用状況 ☆☆

(単位：円、%)

	保 証 承 諾						保 証 債 務 残 高				代位弁済(元利)					
	当 月		当 年 度 累 計				当 年 度 累 計		当 年 度 累 計		当 月		当 年 度 累 計			
	件数	金 額	件数	金 額	金額構成比	金額前年比	件数	金 額	金額構成比	金額前年比	件数	金 額	件数	金 額	金額構成比	金額前年比
【電気・ガス・熱供給・水道業計】	0	0	1	3,000,000	0.02	5.69	13	71,719,400	0.06	129.36	0	0	0	0	-	-
通信業	0	0	2	30,000,000	0.20	-	11	71,953,000	0.06	98.76	0	0	0	0	-	-
情報サービス業	0	0	7	84,000,000	0.55	267.52	99	541,959,700	0.47	85.93	0	0	0	0	-	-
インターネット付随サービス業	0	0	0	0	-	-	15	71,758,000	0.06	85.24	0	0	0	0	-	-
映像・音声・文字情報制作業	0	0	3	13,500,000	0.09	675.00	94	319,814,600	0.28	72.78	0	0	3	37,173,771	4.91	-
【情報通信業計】	0	0	12	127,500,000	0.83	365.33	219	1,005,485,300	0.88	81.94	0	0	3	37,173,771	4.91	3124.04
鉄道業	0	0	0	0	-	-	5	50,091,000	0.04	64.60	0	0	0	0	-	-
道路旅客運送業	0	0	7	59,440,000	0.39	40.80	151	1,053,095,600	0.92	86.97	0	0	2	13,996,261	1.85	-
道路貨物運送業	9	137,600,000	56	682,221,000	4.43	57.15	731	6,773,590,344	5.91	86.93	0	0	2	17,354,874	2.29	587.55
水運業	1	10,000,000	11	217,400,000	1.41	127.13	69	733,985,000	0.64	92.52	0	0	0	0	-	-
倉庫業	0	0	0	0	-	-	8	83,343,000	0.07	93.79	0	0	0	0	-	-
運輸に附帯するサービス業	1	65,000,000	3	157,000,000	1.02	91.81	38	534,569,000	0.47	97.03	0	0	0	0	-	-
【運輸業・郵便業計】	11	212,600,000	77	1,116,061,000	7.26	63.87	1,002	9,228,673,944	8.05	87.78	0	0	4	31,351,135	4.14	140.89
各種商品卸売業	0	0	1	20,000,000	0.13	666.67	13	61,766,000	0.05	91.11	0	0	0	0	-	-
繊維・衣服等卸売業	4	78,000,000	19	247,100,000	1.61	65.74	151	1,364,964,000	1.19	92.20	0	0	1	3,061,649	0.40	637.18
飲食料品卸売業	13	91,780,000	56	484,480,000	3.15	82.98	511	3,850,391,543	3.36	81.79	0	0	14	208,573,060	27.57	220.17
建築材料・鉱物・金属材料等卸売業	14	239,000,000	49	642,096,000	4.17	94.75	489	4,214,432,700	3.67	83.21	0	0	0	0	-	-
機械器具卸売業	11	87,300,000	49	507,270,000	3.30	84.88	513	3,619,124,200	3.16	86.78	0	0	1	8,200,500	1.08	-
その他の卸売業	13	133,700,000	50	511,100,000	3.32	62.61	490	3,451,202,500	3.01	89.11	0	0	1	2,820,113	0.37	2.40
各種商品小売業	0	0	2	23,250,000	0.15	34.27	44	280,251,600	0.24	70.68	0	0	3	8,553,745	1.13	-
織物・衣服・身の回り品小売業	11	66,600,000	48	383,118,300	2.49	100.95	379	2,331,267,300	2.03	88.85	7	16,538,652	8	32,130,296	4.25	97.64
飲食料品小売業	8	41,500,000	38	222,900,000	1.45	62.74	551	2,675,533,400	2.33	79.79	0	0	1	1,577,391	0.21	2.62
機械器具小売業	6	30,400,000	52	476,937,000	3.10	109.22	667	3,735,513,100	3.26	81.36	1	375,734	5	12,255,356	1.62	55.97
その他小売業	26	278,000,000	86	891,920,000	5.80	75.39	773	5,313,631,325	4.63	88.73	0	0	8	130,183,031	17.21	1385.49
無店舗小売業	0	0	2	3,000,000	0.02	30.93	13	61,054,000	0.05	140.45	0	0	0	0	-	-
【卸売業・小売業計】	106	1,046,280,000	452	4,413,171,300	28.69	80.44	4,594	30,959,131,668	27.00	85.14	8	16,914,386	42	407,355,141	53.84	102.58
保険業(保険媒介代理業、保険サー)	0	0	5	33,000,000	0.21	117.44	28	81,146,500	0.07	95.96	0	0	0	0	-	-
【金融業・保険業計】	0	0	5	33,000,000	0.21	117.44	28	81,146,500	0.07	95.96	0	0	0	0	-	-
不動産取引業	4	71,000,000	17	215,000,000	1.40	309.35	138	1,084,787,900	0.95	88.83	0	0	0	0	-	-
不動産賃貸業・管理業	3	55,600,000	23	241,967,000	1.57	106.72	254	1,695,903,410	1.48	88.42	0	0	0	0	-	-
物品賃貸業	3	21,100,000	10	67,300,000	0.44	113.30	85	582,229,478	0.51	83.24	0	0	0	0	-	-
【不動産業・物品賃貸業計】	10	147,700,000	50	524,267,000	3.41	147.42	477	3,362,920,788	2.93	87.61	0	0	0	0	-	-
学術・開発研究機関	0	0	0	0	-	-	1	1,250,000	0.00	67.57	0	0	0	0	-	-
専門サービス業(他に分類されない)	5	10,000,000	23	58,800,000	0.38	100.68	160	263,322,393	0.23	87.09	0	0	0	0	-	-

☆☆ 業種別 保証利用状況 ☆☆

(単位：円、%)

	保 証 承 諾						保 証 債 務 残 高				代位弁済(元利)					
	当 月		当 年 度 累 計				当 年 度 累 計		当 年 度 累 計		当 月		当 年 度 累 計			
	件数	金 額	件数	金 額	金額構成比	金額前年比	件数	金 額	金額構成比	金額前年比	件数	金 額	件数	金 額	金額構成比	金額前年比
広告業	0	0	6	162,000,000	1.05	178.02	105	720,740,983	0.63	90.06	0	0	0	0	-	-
技術サービス業(他に分類されない)	8	62,000,000	28	162,900,000	1.06	86.58	240	1,077,750,000	0.94	87.22	0	0	0	0	-	-
【学術研究・専門・技術サービス】	13	72,000,000	57	383,700,000	2.49	113.67	506	2,063,063,376	1.80	88.16	0	0	0	0	-	-
宿泊業	2	18,000,000	4	25,500,000	0.17	64.39	121	1,063,288,000	0.93	79.19	0	0	0	0	-	-
飲食店	17	98,600,000	75	397,208,000	2.58	73.57	972	4,044,499,404	3.53	92.96	1	1,063,562	9	19,269,240	2.55	28.98
持ち帰り・配達飲食サービス業	4	24,000,000	16	134,400,000	0.87	196.20	46	409,698,000	0.36	209.52	0	0	0	0	-	-
【宿泊業、飲食サービス業計】	23	140,600,000	95	557,108,000	3.62	85.97	1,139	5,517,485,404	4.81	93.69	1	1,063,562	9	19,269,240	2.55	25.34
洗濯・理容・美容・浴場業	6	46,000,000	25	203,140,000	1.32	94.75	277	1,221,152,456	1.06	88.67	0	0	1	3,874,571	0.51	8.97
その他の生活関連サービス業	3	31,000,000	11	159,000,000	1.03	165.11	145	1,248,530,000	1.09	95.61	1	198,376	1	198,376	0.03	-
娯楽業	1	2,500,000	4	33,500,000	0.22	42.62	53	349,725,800	0.30	89.95	0	0	0	0	-	-
【生活関連サービス業、娯楽業計】	10	79,500,000	40	395,640,000	2.57	101.63	475	2,819,408,256	2.46	91.78	1	198,376	2	4,072,947	0.54	9.43
学校教育	0	0	0	0	-	-	8	39,953,000	0.03	86.63	0	0	0	0	-	-
その他の教育、学習支援業	1	5,000,000	5	63,000,000	0.41	31.95	91	649,205,900	0.57	90.13	0	0	0	0	-	-
【教育、学習支援業計】	1	5,000,000	5	63,000,000	0.41	31.95	99	689,158,900	0.60	89.92	0	0	0	0	-	-
医療業	8	24,500,000	30	254,300,000	1.65	66.87	349	2,194,968,800	1.91	82.37	0	0	0	0	-	-
社会保険・社会福祉・介護事業	3	35,500,000	17	194,100,000	1.26	51.44	151	1,315,833,000	1.15	92.11	0	0	0	0	-	-
【医療、福祉計】	11	60,000,000	47	448,400,000	2.91	59.19	500	3,510,801,800	3.06	85.77	0	0	0	0	-	-
廃棄物処理業	2	8,500,000	5	39,500,000	0.26	47.48	152	1,444,363,400	1.26	87.18	0	0	0	0	-	-
自動車整備業	3	35,000,000	31	185,300,000	1.20	72.67	268	1,130,756,971	0.99	89.27	1	1,454,301	1	1,454,301	0.19	32.55
機械等修理業(別掲を除く)	2	7,200,000	9	41,050,000	0.27	81.92	72	203,499,300	0.18	68.28	0	0	0	0	-	-
職業紹介・労働者派遣業	2	85,000,000	5	102,000,000	0.66	189.73	19	197,469,000	0.17	149.76	0	0	0	0	-	-
その他の事業サービス業	5	91,000,000	20	174,300,000	1.13	82.76	264	1,235,297,174	1.08	71.84	0	0	2	2,579,799	0.34	100.52
その他のサービス業	0	0	1	30,000,000	0.20	-	4	52,523,000	0.05	154.99	0	0	0	0	-	-
【サービス業(他に分類されない)】	14	226,700,000	71	572,150,000	3.72	87.66	779	4,263,908,845	3.72	83.50	1	1,454,301	3	4,034,100	0.53	9.74
☆☆ 総 合 計 ☆☆	347	3,757,571,000	1,550	15,383,099,300	100.00	77.40	16,741	114,683,985,690	100.00	86.30	22	117,576,499	100	756,542,888	100.00	69.57

☆☆ 承諾金額別 保証利用状況 ☆☆

(単位：円、%)

	保 証 承 諾						保 証 債 務 残 高				代位弁済(元利)					
	当 月		当 年 度 累 計				当 年 度 累 計		当 年 度 累 計		当 月		当 年 度 累 計			
	件数	金 額	件数	金 額	金額構成比	金額前年比	件数	金 額	金額構成比	金額前年比	件数	金 額	件数	金 額	金額構成比	金額前年比
0万円超～30万円	3	800,000	3	800,000	0.01	47.06	21	3,440,800	0.00	123.76	0	0	0	0	0.00	0.00
30万円超～50万円	3	1,500,000	15	7,350,000	0.05	63.97	91	27,705,700	0.02	101.00	0	0	1	458,000	0.06	-
50万円超～100万円	23	22,880,000	76	74,080,000	0.48	61.90	761	387,166,134	0.34	84.76	2	574,110	6	3,076,720	0.41	149.40
100万円超～150万円	6	8,600,000	42	60,790,000	0.40	74.32	415	321,986,900	0.28	91.23	0	0	1	108,511	0.01	20.22
150万円超～200万円	16	31,600,000	94	183,770,000	1.19	87.43	1,005	1,099,657,010	0.96	90.28	2	1,927,303	6	6,951,007	0.92	95.96
200万円超～250万円	9	21,000,000	33	78,390,000	0.51	97.44	325	442,374,011	0.39	94.23	1	1,063,562	4	6,053,418	0.80	590.71
250万円超～300万円	39	117,000,000	169	505,470,000	3.29	80.77	1,685	2,786,269,161	2.43	87.86	2	2,410,958	7	12,292,705	1.62	64.22
300万円超～400万円	15	56,200,000	92	348,286,000	2.26	94.08	883	1,929,209,382	1.68	89.28	3	6,554,956	7	18,405,202	2.43	60.79
400万円超～500万円	53	260,950,000	213	1,052,758,000	6.84	89.56	2,050	5,815,310,291	5.07	85.81	3	9,786,900	12	39,415,401	5.21	98.17
500万円超～600万円	9	53,300,000	58	337,070,000	2.19	95.96	644	2,178,875,800	1.90	88.15	0	0	2	2,270,901	0.30	15.72
600万円超～700万円	11	75,500,000	57	390,970,000	2.54	88.94	581	2,402,884,600	2.10	91.62	0	0	2	8,467,722	1.12	19.49
700万円超～800万円	16	126,492,000	68	534,033,000	3.47	110.88	594	2,833,662,352	2.47	90.58	0	0	2	9,933,490	1.31	27.29
800万円超～900万円	4	33,500,000	35	303,500,000	1.97	112.17	365	1,957,561,683	1.71	89.73	1	7,099,736	1	7,099,736	0.94	57.30
900万円超～100万円	49	488,000,000	227	2,264,030,000	14.72	83.00	2,010	12,188,094,570	10.63	86.52	1	7,696,062	12	100,798,693	13.32	93.00
100万円超～150万円	19	259,050,000	104	1,390,355,000	9.04	72.32	1,565	12,799,316,070	11.16	87.20	3	28,111,343	11	114,652,346	15.15	102.66
150万円超～200万円	23	443,000,000	100	1,884,756,000	12.25	76.83	1,375	15,456,769,377	13.48	85.29	1	9,713,194	15	157,855,649	20.87	103.78
200万円超～250万円	12	287,700,000	35	820,900,000	5.34	64.89	561	8,260,020,071	7.20	87.24	2	22,668,862	3	30,038,326	3.97	30.19
250万円超～300万円	16	466,000,000	48	1,397,100,000	9.08	59.13	722	12,619,074,643	11.00	85.46	0	0	3	59,923,012	7.92	41.27
300万円超～350万円	2	67,000,000	15	492,800,000	3.20	70.52	278	5,839,582,684	5.09	89.58	0	0	1	34,693,140	4.59	26.58
350万円超～500万円	14	617,099,000	48	2,110,041,300	13.72	72.39	617	17,464,741,725	15.23	83.57	1	19,969,513	3	100,740,602	13.32	407.72
500万円超～600万円	2	113,400,000	10	573,600,000	3.73	86.64	107	4,143,936,290	3.61	93.25	0	0	0	0	0.00	0.00
600万円超～700万円	2	135,000,000	5	339,000,000	2.20	128.41	28	1,127,107,000	0.98	79.53	0	0	1	43,308,307	5.72	-
700万円超～800万円	1	72,000,000	2	144,000,000	0.94	37.50	47	1,985,332,000	1.73	70.57	0	0	0	0	0.00	0.00
800万円超～1億円	0	0	1	89,250,000	0.58	-	8	378,994,436	0.33	97.16	0	0	0	0	0.00	0.00
1億円超～1.2億円	0	0	0	0	0.00	0.00	1	70,500,000	0.06	97.19	0	0	0	0	0.00	0.00
1.2億円超～1.5億円	0	0	0	0	0.00	0.00	2	164,413,000	0.14	92.39	0	0	0	0	0.00	0.00
☆☆ 総 合 計 ☆☆	347	3,757,571,000	1,550	15,383,099,300	100.00	77.40	16,741	114,683,985,690	100.00	86.30	22	117,576,499	100	756,542,888	100.00	69.57

☆☆ 保証期間別 保証利用状況 ☆☆

(単位：円、%)

	保 証 承 諾						保 証 債 務 残 高				代位弁済(元利)					
	当 月		当 年 度 累 計				当 年 度 累 計				当 月		当 年 度 累 計			
	件数	金 額	件数	金 額	金額構成比	金額前年比	件数	金 額	金額構成比	金額前年比	件数	金 額	件数	金 額	金額構成比	金額前年比
3ヶ月以内	0	0	9	71,000,000	0.46	99.48	11	94,732,000	0.08	26.03	0	0	6	134,053,660	17.72	1949.87
3ヶ月超 6ヶ月以内	4	55,100,000	25	254,555,000	1.65	66.05	158	1,292,500,900	1.13	108.19	0	0	6	71,988,153	9.52	59.58
6ヶ月超 1年以内	52	526,099,000	267	2,940,886,000	19.12	83.90	994	8,109,815,329	7.07	89.05	1	6,774,885	15	116,362,675	15.38	44.70
1年超 2年以内	33	268,700,000	119	1,247,152,300	8.11	71.95	1,040	7,955,052,479	6.94	110.49	6	69,882,268	13	107,451,586	14.20	187.10
2年超 3年以内	19	134,200,000	70	310,300,000	2.02	49.99	765	3,278,808,013	2.86	77.91	1	1,063,562	4	4,830,299	0.64	14.98
3年超 4年以内	6	15,300,000	22	70,100,000	0.46	31.68	474	2,115,594,500	1.84	76.03	1	201,046	4	12,973,584	1.71	12.53
4年超 5年以内	123	1,234,800,000	564	4,574,940,000	29.74	85.49	5,089	24,299,891,435	21.19	89.00	10	20,096,524	24	97,147,917	12.84	141.61
5年超 6年以内	13	70,800,000	80	592,250,000	3.85	71.23	1,297	8,155,287,311	7.11	81.57	0	0	0	0	0.00	0.00
6年超 7年以内	61	930,622,000	243	2,955,400,000	19.21	75.81	3,638	24,281,726,861	21.17	82.82	2	8,056,393	13	54,522,148	7.21	61.66
7年超 8年以内	8	66,050,000	22	190,800,000	1.24	65.05	482	4,306,428,851	3.76	84.83	0	0	1	11,032,208	1.46	7.83
8年超 9年以内	1	2,000,000	5	52,200,000	0.34	652.50	123	1,123,238,400	0.98	76.05	1	11,501,821	3	26,684,095	3.53	34.08
9年超 10年以内	25	400,900,000	112	1,801,016,000	11.71	70.93	2,307	24,458,880,167	21.33	84.30	0	0	8	105,354,255	13.93	129.42
10年超 15年以内	2	53,000,000	12	322,500,000	2.10	87.04	334	4,463,322,683	3.89	88.56	0	0	3	14,142,308	1.87	-
15年超	0	0	0	0	0.00	0.00	29	748,706,761	0.65	92.23	0	0	0	0	0.00	0.00
☆☆ 総合計 ☆☆	347	3,757,571,000	1,550	15,383,099,300	100.00	77.40	16,741	114,683,985,690	100.00	86.30	22	117,576,499	100	756,542,888	100.00	69.57

平成26年9月

☆☆ 資金使途別 保証利用状況 ☆☆

(単位：円、%)

	保 証 承 諾						保 証 債 務 残 高				代位弁済(元利)					
	当 月		当 年 度 累 計				当 年 度 累 計				当 月		当 年 度 累 計			
	件数	金 額	件数	金 額	金額構成比	金額前年比	件数	金 額	金額構成比	金額前年比	件数	金 額	件数	金 額	金額構成比	金額前年比
運転	299	3,376,149,000	1,361	13,911,773,300	90.44	79.82	14,779	103,243,974,862	90.02	86.23	22	117,576,499	92	723,304,063	95.61	69.71
設備	21	148,822,000	93	535,078,000	3.48	67.95	1,101	4,929,106,931	4.30	92.63	0	0	3	4,275,083	0.57	35.64
運転設備	27	232,600,000	96	936,248,000	6.09	56.48	861	6,510,903,897	5.68	82.97	0	0	5	28,963,742	3.83	76.50
☆☆ 総合計 ☆☆	347	3,757,571,000	1,550	15,383,099,300	100.00	77.40	16,741	114,683,985,690	100.00	86.30	22	117,576,499	100	756,542,888	100.00	69.57