

# 各種保証利用状況

平成26年10月

[保証の推移](#)

[事業概況](#)

[金融機関別](#)

[代理貸付別](#)

[協会制度群別](#)

[地区別](#)

[業種別](#)

[承諾金額別](#)

[保証期間別](#)

[資金使途別](#)

香川県信用保証協会

## 保 証 の 推 移

### (1) 保証状況

(単位：千円，%)

項目	区分	10月中				平成26年度中			
		件数	金額	対前年比		件数	金額	対前年比	
				件数	金額			件数	金額
保証承諾		244	2,509,119	85.61	82.96	1,794	17,892,218	81.96	78.13
保証債務残高						16,655	113,769,753	92.01	86.58
代位弁済(元利)		18	97,637	120.00	94.49	118	854,180	78.15	71.73

### (2) 月別推移表

#### 保証承諾

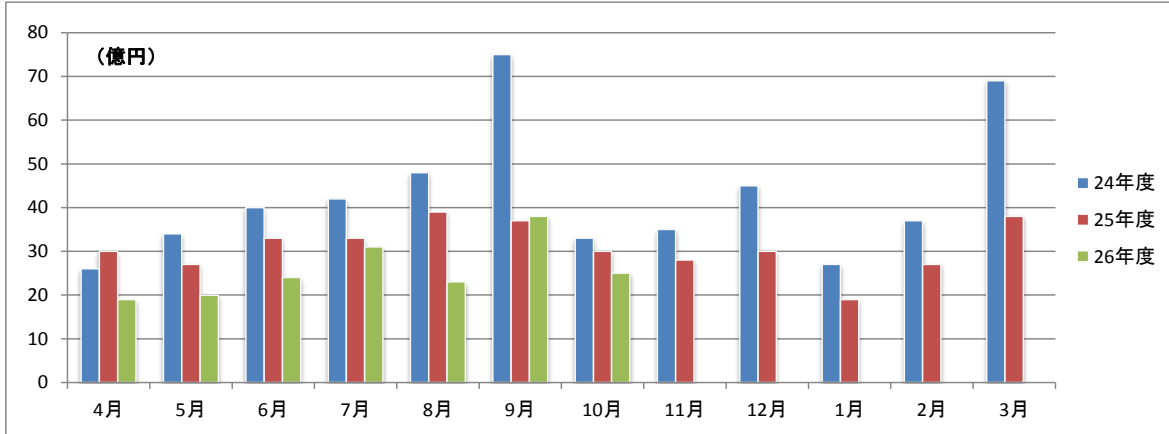

#### 保証債務残高

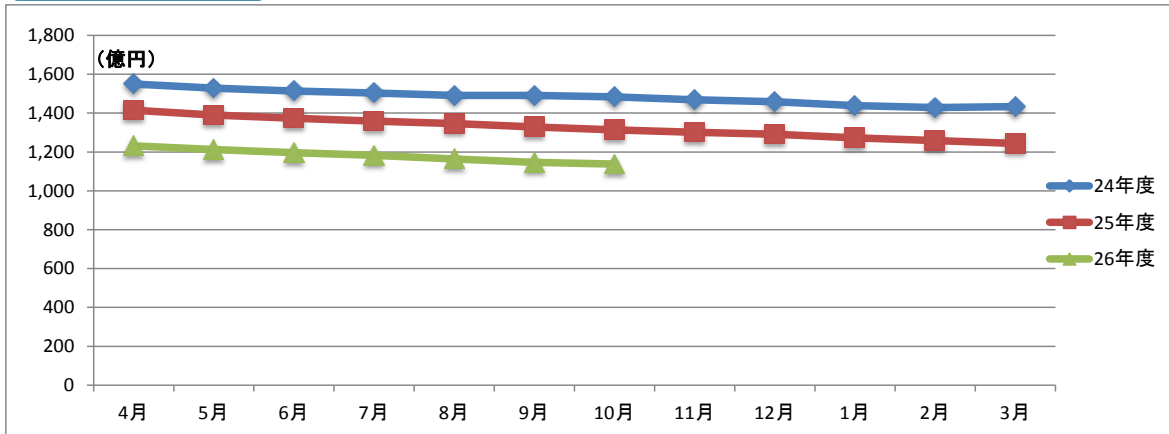

#### 代位弁済

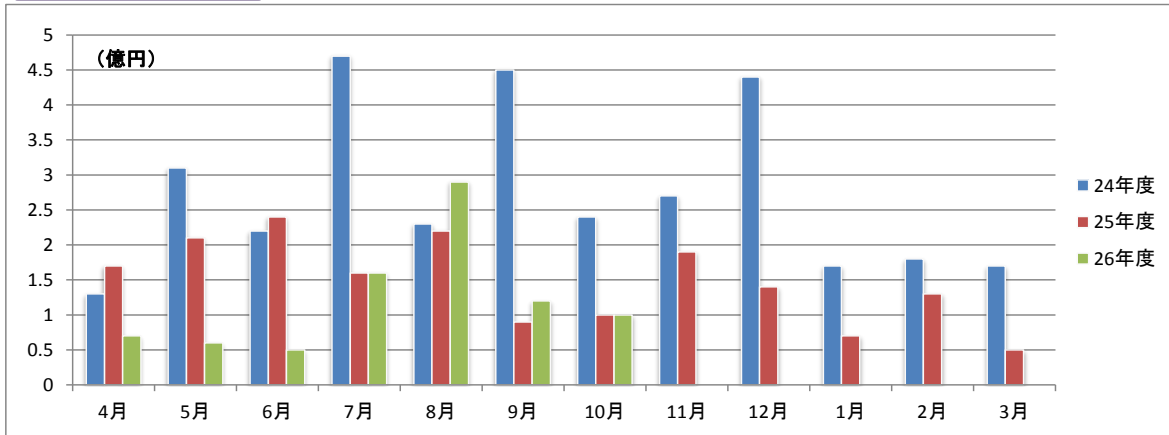

# 事業概況

平成26年10月31日現在

(単位:円, %)

当 月 中		項 目		当 月 末		
件 数	金 額			件 数	金 額	前年同月比
/	/	保 証 申 込	期 首 繰 越 (A)	12	77,900,000	/
243	2,500,659,000		本 年 度 中 (B)	1,814	18,214,749,300	77.71
0	0	拒 絶 (C)		0	0	
3	14,000,000	申 込 取 消 (D)		20	161,988,000	48.75
/	2,009,000	査 定 減 額 (E)		/	72,943,000	99.42
/	/	調 査 中 (F)		12	165,500,000	58.03
/	/	保 証 承 諾	期 首 繰 越 (G)	17,608	125,325,891,957	/
244	2,509,119,000		本 年 度 中 (H)	1,794	17,892,218,300	78.13
1	2,000,000	保 証 後 取 消 (I)		10	45,908,000	12.40
346	4,016,559,260	償 還 (J)		2,505	27,405,628,433	81.69
18	97,354,282	代 位 弁 済 (元 金) (K)		118	849,890,676	71.76
/	/	貸 付 報 告 未 着 (L)		114	1,146,930,000	86.47
/	/	保 証 債 務 残 高 (M)		16,655	113,769,753,148	86.58
/	/	代 位 弁 済	期 首 繰 越 (N)	191	455,224,253	/
18	97,354,282		本 年 度 中 元 金	118	849,890,676	71.76
/	282,375		本 年 度 中 利 息	/	4,288,869	66.30
18	97,636,657		本 年 度 中 計 (O)	118	854,179,545	71.73
2	10,129,626	回 収 (P)		10	28,100,316	41.34
0	0	償 却 (Q)		0	0	
/	/	求 償 権 残 高 (R)		299	1,281,303,482	63.86

☆☆ 金融機関別 保証利用状況 ☆☆

(単位：円、%)

	保 証 承 諾						保 証 債 務 残 高				代位弁済(元利)					
	当 月		当 年 度 累 計				当 年 度 累 計				当 月		当 年 度 累 計			
	件数	金 額	件数	金 額	金額構成比	金額前年比	件数	金 額	金額構成比	金額前年比	件数	金 額	件数	金 額	金額構成比	金額前年比
みずほ銀行	1	40,000,000	5	104,670,000	0.59	95.60	30	344,283,200	0.30	126.07	0	0	0	0	0.00	0.00
三菱東京UFJ銀行	1	10,000,000	4	90,000,000	0.50	112.24	21	348,278,000	0.31	108.73	0	0	0	0	0.00	0.00
三井住友銀行	0	0	3	67,100,000	0.38	29.60	18	353,114,000	0.31	81.37	0	0	0	0	0.00	0.00
りそな銀行	0	0	0	0	0.00	0.00	4	120,842,000	0.11	78.62	0	0	0	0	0.00	0.00
中国銀行	30	324,100,000	172	2,033,142,300	11.36	79.07	1,883	13,699,948,000	12.04	87.69	4	9,855,621	16	163,565,859	19.15	218.19
阿波銀行	0	0	1	28,000,000	0.16	560.00	42	487,874,574	0.43	90.38	0	0	2	10,738,094	1.26	-
百十四銀行	69	747,059,000	519	5,113,870,000	28.58	65.93	5,972	42,327,403,503	37.20	81.32	4	17,409,813	32	185,793,944	21.75	40.18
伊予銀行	4	12,000,000	26	241,376,000	1.35	42.00	341	2,619,003,400	2.30	79.41	0	0	0	0	0.00	0.00
四国銀行	7	30,500,000	39	342,100,000	1.91	54.59	467	3,749,469,496	3.30	85.17	1	4,610,393	14	168,456,271	19.72	154.50
三井住友信託銀行	0	0	0	0	0.00	0.00	2	3,520,000	0.00	70.97	0	0	0	0	0.00	0.00
徳島銀行	2	22,500,000	11	126,700,000	0.71	63.03	56	550,241,282	0.48	80.08	0	0	3	52,001,428	6.09	-
香川銀行	68	668,110,000	461	4,597,700,000	25.70	88.48	3,810	25,864,314,217	22.73	90.40	2	4,939,841	24	131,646,653	15.41	43.41
愛媛銀行	0	0	34	155,300,000	0.87	70.30	177	759,704,800	0.67	93.33	0	0	0	0	0.00	0.00
高知銀行	0	0	4	29,000,000	0.16	376.62	36	224,138,000	0.20	109.13	0	0	0	0	0.00	0.00
高松信用金庫	33	347,150,000	238	2,459,160,000	13.74	82.74	2,018	12,489,848,993	10.98	91.57	1	453,412	12	40,592,540	4.75	36.41
観音寺信用金庫	25	264,800,000	208	1,927,650,000	10.77	109.44	1,225	7,705,607,222	6.77	92.71	6	60,367,577	12	91,259,017	10.68	117.92
商工組合中央金庫	0	0	23	345,560,000	1.93	123.06	69	802,751,700	0.71	144.90	0	0	0	0	0.00	0.00
朝銀西信用組合	0	0	0	0	0.00	0.00	1	307,061	0.00	30.93	0	0	0	0	0.00	0.00
香川県信用組合	4	42,900,000	46	230,890,000	1.29	74.87	483	1,319,103,700	1.16	89.05	0	0	3	10,125,739	1.19	43.03
☆☆ 総合計 ☆☆	244	2,509,119,000	1,794	17,892,218,300	100.00	78.13	16,655	113,769,753,148	100.00	86.58	18	97,636,657	118	854,179,545	100.00	71.73

平成26年10月

☆☆ 代理貸付別 保証利用状況 ☆☆

(単位：円、%)

	保 証 承 諾						保 証 債 務 残 高				代位弁済（元利）					
	当 月		当 年 度 累 計				当 年 度 累 計				当 月		当 年 度 累 計			
	件数	金 額	件数	金 額	金額構成比	金額前年比	件数	金 額	金額構成比	金額前年比	件数	金 額	件数	金 額	金額構成比	金額前年比
直貸	244	2,509,119,000	1,794	17,892,218,300	100.00	78.18	16,645	113,726,297,948	99.96	86.58	18	97,636,657	118	854,179,545	100.00	71.73
商工組合中央金庫	0	0	0	0	0.00	0.00	10	43,455,200	0.04	80.76	0	0	0	0	0.00	0.00
☆☆ 総合計 ☆☆	244	2,509,119,000	1,794	17,892,218,300	100.00	78.13	16,655	113,769,753,148	100.00	86.58	18	97,636,657	118	854,179,545	100.00	71.73

☆☆ 協会制度群別 保証利用状況 ☆☆

(単位：円、%)

	保 証 承 諾						保 証 債 務 残 高				代位弁済(元利)					
	当 月		当 年 度 累 計				当 年 度 累 計		当 年 度 累 計		当 月		当 年 度 累 計			
	件数	金 額	件数	金 額	金額構成比	金額前年比	件数	金 額	金額構成比	金額前年比	件数	金 額	件数	金 額	金額構成比	金額前年比
普通保証	63	911,410,000	383	5,588,537,000	31.23	108.95	1,809	19,805,257,310	17.41	102.66	1	493,363	17	105,594,391	12.36	129.11
【普通保証計】	63	911,410,000	383	5,588,537,000	31.23	108.95	1,809	19,805,257,310	17.41	102.66	1	493,363	17	105,594,391	12.36	129.11
カードローン根保証	1	2,000,000	18	78,000,000	0.44	71.56	49	211,390,001	0.19	80.75	0	0	0	0	-	-
手形貸付根保証	13	95,000,000	79	740,450,000	4.14	87.16	124	1,282,950,000	1.13	91.71	0	0	1	10,100,273	1.18	251.59
手形割引根保証	3	31,000,000	7	50,000,000	0.28	88.50	11	63,069,524	0.06	69.69	0	0	0	0	-	-
当座貸越根保証	2	65,000,000	19	336,000,000	1.88	33.96	112	2,458,182,338	2.16	85.15	0	0	0	0	-	-
長期経営資金保証	0	0	0	0	-	-	9	221,622,600	0.19	90.37	0	0	0	0	-	-
事業再生計画実施関連保証	1	10,000,000	20	382,472,300	2.14	-	27	456,067,300	0.40	-	0	0	0	0	-	-
経営安定関連	2	26,000,000	11	113,100,000	0.63	8.19	664	6,350,572,000	5.58	77.71	1	25,061,712	8	131,712,811	15.42	105.77
中小企業特定社債	0	0	1	72,000,000	0.40	-	20	505,680,000	0.44	69.09	0	0	0	0	-	-
中小企業金融安定化	0	0	0	0	-	-	9	89,218,000	0.08	83.42	0	0	1	15,591,644	1.83	-
流動資産担保融資	2	132,000,000	15	498,400,000	2.79	78.46	27	786,550,452	0.69	80.05	0	0	0	0	-	-
創業関連保証	0	0	1	2,000,000	0.01	23.53	9	31,454,000	0.03	75.26	0	0	0	0	-	-
創業等関連保証	0	0	0	0	-	-	30	48,006,000	0.04	43.10	0	0	0	0	-	-
小口零細企業保証	0	0	0	0	-	-	2	2,069,000	0.00	90.87	0	0	0	0	-	-
地域産業資源活用	0	0	0	0	-	-	1	2,915,000	0.00	96.68	0	0	0	0	-	-
事業再生保証	0	0	0	0	-	-	1	5,720,000	0.01	58.37	0	0	0	0	-	-
景気対応緊急保証	0	0	0	0	-	-	1,148	7,750,401,574	6.81	69.72	0	0	7	47,713,093	5.59	22.22
東日本大震災復興緊急保証	0	0	0	0	-	-	3	22,999,000	0.02	81.57	0	0	0	0	-	-
経営力強化保証	3	11,000,000	28	275,134,000	1.54	362.02	44	465,295,400	0.41	573.81	0	0	1	4,855,511	0.57	-
【協会制度保証計】	27	372,000,000	199	2,547,556,300	14.24	61.99	2,290	20,754,162,189	18.24	79.00	1	25,061,712	18	209,973,332	24.58	61.17
商店街活性化融資	0	0	3	3,000,000	0.02	-	3	2,862,000	0.00	-	0	0	0	0	-	-
経営安定融資長期	73	560,690,000	523	3,645,980,000	20.38	86.55	4,076	18,770,463,534	16.50	87.41	4	8,026,676	31	159,956,213	18.73	78.32
経営安定融資短期	29	177,054,000	206	1,394,344,000	7.79	87.36	367	2,553,872,000	2.24	90.39	0	0	4	40,181,333	4.70	83.92
経営活性化支援融資	1	4,000,000	17	77,870,000	0.44	89.74	235	700,227,500	0.62	76.75	0	0	0	0	-	-
フロンティア融資ペ	0	0	0	0	-	-	19	166,417,000	0.15	76.70	0	0	0	0	-	-
新規創業融資 一般	3	11,000,000	30	108,500,000	0.61	189.02	165	405,809,000	0.36	98.48	0	0	1	4,180,699	0.49	870.08
県環境保全施設整備	0	0	0	0	-	-	17	90,640,000	0.08	77.02	0	0	0	0	-	-
フロンティア融資進	0	0	1	2,140,000	0.01	-	10	123,044,000	0.11	118.47	0	0	0	0	-	-
緊急経営改善資金	0	0	0	0	-	-	43	120,387,000	0.11	88.77	0	0	0	0	-	-
新規開業融資保証	0	0	0	0	-	-	1	140,000	0.00	80.00	0	0	0	0	-	-
経済変動対策融資	45	424,065,000	373	4,082,175,000	22.82	55.79	7,063	47,709,519,800	41.94	83.70	11	60,408,294	43	317,961,424	37.22	71.77
県アスベスト対策	0	0	0	0	-	-	1	7,424,000	0.01	98.72	0	0	0	0	-	-
県16年災害対策	0	0	0	0	-	-	10	27,757,000	0.02	85.91	0	0	0	0	-	-

☆☆ 協会制度群別 保証利用状況 ☆☆

(単位：円、%)

	保 証 承 諾						保 証 債 務 残 高				代位弁済(元利)					
	当 月		当 年 度 累 計				当 年 度 累 計				当 月		当 年 度 累 計			
	件数	金 額	件数	金 額	金額構成比	金額前年比	件数	金 額	金額構成比	金額前年比	件数	金 額	件数	金 額	金額構成比	金額前年比
県再生支援	3	48,900,000	27	326,116,000	1.82	137.14	76	988,372,000	0.87	127.97	0	0	0	0	-	-
セーフティネット	0	0	0	0	-	-	53	186,193,000	0.16	77.57	0	0	1	2,261,892	0.26	8.37
県小口零細企業融資	0	0	0	0	-	-	5	3,028,000	0.00	36.70	0	0	0	0	-	-
県20年渇水対策	0	0	0	0	-	-	2	21,100,000	0.02	95.48	0	0	0	0	-	-
地震対策緊急融資	0	0	0	0	-	-	54	436,600,400	0.38	79.43	0	0	1	7,362,000	0.86	75.96
県小口零細企業融資緊急支援	0	0	0	0	-	-	2	3,792,000	0.00	81.87	0	0	0	0	-	-
新規創業開業プラン	0	0	0	0	-	-	54	231,734,000	0.20	95.28	1	3,646,612	2	6,708,261	0.79	-
県連鎖倒産防止緊急特別融資	0	0	0	0	-	-	11	40,243,400	0.04	55.40	0	0	0	0	-	-
【県制度融資保証計】	154	1,225,709,000	1,180	9,640,125,000	53.88	71.14	12,267	72,589,625,634	63.80	85.24	16	72,081,582	83	538,611,822	63.06	70.49
市町小口融資保証	0	0	29	100,500,000	0.56	91.45	278	526,844,015	0.46	89.10	0	0	0	0	-	-
【県・市町協制度計】	0	0	29	100,500,000	0.56	91.45	278	526,844,015	0.46	89.10	0	0	0	0	-	-
丸亀市新風融資	0	0	1	5,000,000	0.03	-	4	9,244,000	0.01	168.96	0	0	0	0	-	-
丸亀市小売商業	0	0	0	0	-	-	1	4,120,000	0.00	74.10	0	0	0	0	-	-
丸亀市団扇工業	0	0	2	10,500,000	0.06	-	6	80,500,000	0.07	97.58	0	0	0	0	-	-
【市制度融資保証計】	0	0	3	15,500,000	0.09	-	11	93,864,000	0.08	100.36	0	0	0	0	-	-
☆☆ 総 合 計 ☆☆	244	2,509,119,000	1,794	17,892,218,300	100.00	78.13	16,655	113,769,753,148	100.00	86.58	18	97,636,657	118	854,179,545	100.00	71.73

☆☆ 地区別 保証利用状況 ☆☆

(単位：円、%)

	保 証 承 諾						保 証 債 務 残 高				代位弁済(元利)					
	当 月		当 年 度 累 計				当 年 度 累 計				当 月		当 年 度 累 計			
	件数	金 額	件数	金 額	金額構成比	金額前年比	件数	金 額	金額構成比	金額前年比	件数	金 額	件数	金 額	金額構成比	金額前年比
高松市	94	1,059,120,000	739	7,726,914,000	43.19	83.15	7,392	51,191,338,633	45.00	86.37	6	14,604,027	46	324,587,217	38.00	58.49
丸亀市	26	209,165,000	194	1,621,835,000	9.06	62.81	1,718	11,123,856,335	9.78	87.29	0	0	6	28,245,188	3.31	32.48
坂出市	6	46,600,000	95	857,656,000	4.79	50.21	1,001	7,778,407,200	6.84	83.54	0	0	8	44,697,075	5.23	1139.57
善通寺市	10	147,600,000	51	632,900,000	3.54	84.87	444	2,837,342,100	2.49	90.58	1	6,942,107	6	28,233,073	3.31	28.75
観音寺市	27	227,900,000	183	1,700,183,300	9.50	86.67	1,192	7,992,077,466	7.02	88.38	9	67,292,459	22	169,110,926	19.80	108.13
さぬき市	19	216,400,000	82	850,455,000	4.75	82.75	773	4,931,973,400	4.34	85.06	0	0	5	122,180,109	14.30	98.65
東かがわ市	13	144,504,000	72	734,974,000	4.11	94.04	595	3,895,207,100	3.42	88.73	1	4,187,671	5	18,692,569	2.19	141.54
三豊市	18	136,200,000	134	1,344,590,000	7.51	84.58	1,182	7,807,787,978	6.86	85.67	0	0	4	12,921,931	1.51	43.52
土庄町	6	58,500,000	43	533,900,000	2.98	129.91	285	1,932,609,500	1.70	90.21	0	0	0	0	0.00	0.00
小豆島町	7	85,800,000	42	456,900,000	2.55	60.80	383	3,257,663,500	2.86	85.63	0	0	8	69,904,243	8.18	-
三木町	4	31,000,000	33	294,661,000	1.65	75.48	320	2,075,807,800	1.82	82.54	0	0	1	8,200,500	0.96	19.84
直島町	1	5,000,000	2	8,300,000	0.05	21.56	59	283,118,000	0.25	82.38	0	0	0	0	0.00	0.00
宇多津町	3	27,000,000	18	184,250,000	1.03	58.01	235	1,620,787,178	1.42	97.95	0	0	0	0	0.00	0.00
綾川町	3	11,530,000	32	196,000,000	1.10	47.28	312	1,950,950,558	1.71	80.61	0	0	1	1,454,301	0.17	27.94
琴平町	1	3,100,000	20	204,950,000	1.15	59.27	240	1,996,450,600	1.75	87.47	0	0	1	2,261,892	0.26	644.24
多度津町	6	99,700,000	39	404,450,000	2.26	132.49	310	1,744,511,000	1.53	91.33	0	0	2	13,215,918	1.55	-
まんのう町	0	0	15	139,300,000	0.78	59.23	214	1,349,864,800	1.19	88.17	1	4,610,393	3	10,474,603	1.23	47.55
☆☆ 総合計 ☆☆	244	2,509,119,000	1,794	17,892,218,300	100.00	78.13	16,655	113,769,753,148	100.00	86.58	18	97,636,657	118	854,179,545	100.00	71.73



☆☆ 業種別 保証利用状況 ☆☆

(単位：円、%)

	保 証 承 諾						保 証 債 務 残 高				代位弁済(元利)					
	当 月		当 年 度 累 計				当 年 度 累 計		当 年 度 累 計		当 月		当 年 度 累 計			
	件数	金 額	件数	金 額	金額構成比	金額前年比	件数	金 額	金額構成比	金額前年比	件数	金 額	件数	金 額	金額構成比	金額前年比
農業	0	0	1	3,000,000	0.02	88.24	3	4,458,000	0.00	40.86	0	0	0	0	-	-
【農業、林業計】	0	0	1	3,000,000	0.02	88.24	3	4,458,000	0.00	40.86	0	0	0	0	-	-
鉱業、採石業、砂利採取業	0	0	2	26,500,000	0.15	36.05	43	389,838,000	0.34	88.48	0	0	0	0	-	-
【鉱業・採石業・砂利採取業計】	0	0	2	26,500,000	0.15	36.05	43	389,838,000	0.34	88.48	0	0	0	0	-	-
総合工事業	33	473,504,000	212	2,492,170,000	13.93	82.41	1,631	13,087,551,696	11.50	86.10	1	4,610,393	15	105,507,068	12.35	39.65
職別工事業	26	341,600,000	150	1,492,805,000	8.34	83.59	1,331	6,946,034,215	6.11	86.39	0	0	1	6,925,448	0.81	7.53
設備工事業	10	30,240,000	93	701,290,000	3.92	71.60	905	4,545,623,400	4.00	88.31	1	6,942,107	7	34,369,495	4.02	113.44
【建設業計】	69	845,344,000	455	4,686,265,000	26.19	80.94	3,867	24,579,209,311	21.60	86.58	2	11,552,500	23	146,802,011	17.19	37.80
食料品製造業	10	153,000,000	43	615,999,000	3.44	60.42	531	5,057,867,400	4.45	87.80	0	0	4	19,524,907	2.29	154.98
飲料・たばこ・飼料製造業	0	0	1	10,000,000	0.06	19.42	25	204,705,600	0.18	82.53	0	0	0	0	-	-
繊維工業	7	70,950,000	31	339,250,000	1.90	67.07	231	1,642,316,152	1.44	87.87	0	0	0	0	-	-
木材・木製品製造業(家具を除く)	0	0	8	73,250,000	0.41	30.49	94	989,069,000	0.87	85.07	0	0	0	0	-	-
家具・装備品製造業	1	12,000,000	15	123,520,000	0.69	57.18	179	1,254,034,200	1.10	83.90	0	0	0	0	-	-
パルプ・紙・紙加工品製造業	0	0	7	54,600,000	0.31	42.82	40	424,787,000	0.37	87.75	0	0	0	0	-	-
印刷・同関連業	2	14,000,000	21	296,092,000	1.65	64.08	252	2,522,294,300	2.22	89.66	0	0	5	37,875,211	4.43	59.37
化学工業	0	0	3	18,700,000	0.10	623.33	26	253,791,400	0.22	83.42	0	0	0	0	-	-
石油製品・石炭製品製造業	0	0	0	0	-	-	1	2,188,000	0.00	59.14	0	0	0	0	-	-
プラスチック製品製造業(別掲を除く)	1	59,000,000	14	146,720,000	0.82	255.17	127	903,708,200	0.79	85.78	0	0	0	0	-	-
ゴム製品製造業	2	60,000,000	3	62,000,000	0.35	61.15	6	139,894,000	0.12	87.18	0	0	0	0	-	-
なめし革・同製品・毛皮製造業	0	0	11	136,500,000	0.76	108.89	78	642,516,200	0.56	86.52	0	0	0	0	-	-
窯業・土石製品製造業	2	27,000,000	27	276,800,000	1.55	78.17	263	2,322,652,700	2.04	84.60	0	0	2	25,562,677	2.99	1382.33
鉄鋼業	1	7,000,000	3	22,000,000	0.12	16.06	26	378,692,000	0.33	87.03	0	0	0	0	-	-
非鉄金属製造業	0	0	0	0	-	-	8	46,430,000	0.04	49.80	0	0	0	0	-	-
金属製品製造業	3	10,000,000	30	437,800,000	2.45	94.68	366	3,031,766,868	2.66	84.33	0	0	3	21,924,913	2.57	495.20
はん用機械器具製造業	0	0	9	77,400,000	0.43	105.59	165	1,162,882,100	1.02	83.33	0	0	0	0	-	-
生産用機械器具製造業	4	59,100,000	24	356,100,000	1.99	82.74	192	1,643,213,300	1.44	75.80	0	0	0	0	-	-
業務用機械器具製造業	2	19,500,000	4	51,500,000	0.29	241.78	20	246,762,000	0.22	88.66	0	0	0	0	-	-
電子部品・デバイス製造業	0	0	0	0	-	-	17	208,118,000	0.18	76.22	0	0	0	0	-	-
電気機械器具製造業	2	6,000,000	15	136,000,000	0.76	119.61	129	1,068,105,400	0.94	83.41	0	0	0	0	-	-
情報通信機械器具製造業	0	0	0	0	-	-	2	2,133,000	0.00	29.54	0	0	0	0	-	-
輸送用機械器具製造業	1	10,000,000	5	28,600,000	0.16	40.11	61	501,225,400	0.44	75.93	0	0	0	0	-	-
その他の製造業	3	57,000,000	16	177,400,000	0.99	96.26	128	1,053,941,600	0.93	93.10	0	0	2	13,149,335	1.54	-
【製造業計】	41	564,550,000	290	3,440,231,000	19.23	71.21	2,967	25,703,093,820	22.59	85.22	0	0	16	118,037,043	13.82	93.30
電気業	0	0	1	3,000,000	0.02	5.69	13	71,021,000	0.06	114.28	0	0	0	0	-	-

☆☆ 業種別 保証利用状況 ☆☆

(単位：円、%)

	保 証 承 諾						保 証 債 務 残 高				代位弁済(元利)					
	当 月		当 年 度 累 計				当 年 度 累 計		当 年 度 累 計		当 月		当 年 度 累 計			
	件数	金 額	件数	金 額	金額構成比	金額前年比	件数	金 額	金額構成比	金額前年比	件数	金 額	件数	金 額	金額構成比	金額前年比
【電気・ガス・熱供給・水道業計】	0	0	1	3,000,000	0.02	5.69	13	71,021,000	0.06	114.28	0	0	0	0	-	-
通信業	0	0	2	30,000,000	0.17	-	10	65,585,000	0.06	103.94	0	0	0	0	-	-
情報サービス業	0	0	7	84,000,000	0.47	171.78	97	528,396,000	0.46	83.98	0	0	0	0	-	-
インターネット付随サービス業	0	0	0	0	-	-	15	70,573,000	0.06	84.76	0	0	0	0	-	-
映像・音声・文字情報制作業	0	0	3	13,500,000	0.08	32.14	91	307,852,600	0.27	72.39	0	0	3	37,173,771	4.35	2286.23
【情報通信業計】	0	0	12	127,500,000	0.71	137.99	213	972,406,600	0.85	80.98	0	0	3	37,173,771	4.35	345.85
鉄道業	0	0	0	0	-	-	3	47,924,000	0.04	63.85	0	0	0	0	-	-
道路旅客運送業	2	40,000,000	9	99,440,000	0.56	59.65	149	1,040,068,600	0.91	86.66	0	0	2	13,996,261	1.64	-
道路貨物運送業	5	106,000,000	61	788,221,000	4.41	57.16	720	6,701,389,944	5.89	86.40	0	0	2	17,354,874	2.03	587.55
水運業	0	0	11	217,400,000	1.22	127.13	68	717,625,000	0.63	92.49	0	0	0	0	-	-
倉庫業	0	0	0	0	-	-	8	82,879,000	0.07	93.73	0	0	0	0	-	-
運輸に附帯するサービス業	0	0	3	157,000,000	0.88	91.81	34	514,634,000	0.45	92.06	0	0	0	0	-	-
【運輸業、郵便業計】	7	146,000,000	84	1,262,061,000	7.05	64.60	982	9,104,520,544	8.00	87.09	0	0	4	31,351,135	3.67	140.89
各種商品卸売業	0	0	1	20,000,000	0.11	666.67	13	60,852,000	0.05	91.53	0	0	0	0	-	-
繊維・衣服等卸売業	4	46,000,000	23	293,100,000	1.64	72.89	152	1,379,334,300	1.21	91.12	0	0	1	3,061,649	0.36	637.18
飲食料品卸売業	7	71,700,000	63	556,180,000	3.11	64.08	509	3,789,592,543	3.33	81.14	0	0	14	208,573,060	24.42	220.17
建築材料・鉱物・金属材料等卸売業	6	62,000,000	55	704,096,000	3.94	94.67	489	4,231,761,000	3.72	86.80	0	0	0	0	-	-
機械器具卸売業	3	8,800,000	52	516,070,000	2.88	82.51	509	3,547,365,700	3.12	87.34	0	0	1	8,200,500	0.96	-
その他の卸売業	11	86,400,000	61	597,500,000	3.34	64.03	487	3,348,650,024	2.94	87.87	5	59,874,214	6	62,694,327	7.34	45.27
各種商品小売業	1	12,950,000	3	36,200,000	0.20	43.67	44	277,011,800	0.24	70.26	0	0	3	8,553,745	1.00	-
織物・衣服・身の回り品小売業	8	41,300,000	56	424,418,300	2.37	95.23	372	2,305,036,700	2.03	88.62	2	3,682,909	10	35,813,205	4.19	108.84
飲食料品小売業	6	79,270,000	44	302,170,000	1.69	75.63	549	2,653,959,700	2.33	80.89	1	4,187,671	2	5,765,062	0.67	9.56
機械器具小売業	9	41,500,000	61	518,437,000	2.90	100.85	664	3,673,264,700	3.23	81.86	0	0	5	12,255,356	1.43	55.97
その他小売業	16	101,800,000	102	993,720,000	5.55	80.49	771	5,303,294,625	4.66	90.08	2	1,245,533	10	131,428,564	15.39	1398.75
無店舗小売業	0	0	2	3,000,000	0.02	30.93	13	60,071,000	0.05	153.88	0	0	0	0	-	-
【卸売業・小売業計】	71	551,720,000	523	4,964,891,300	27.75	79.29	4,572	30,630,194,092	26.92	85.83	10	68,990,327	52	476,345,468	55.77	113.89
保険業(保険媒介代理業、保険サー	0	0	5	33,000,000	0.18	117.44	28	79,227,000	0.07	95.96	0	0	0	0	-	-
【金融業・保険業計】	0	0	5	33,000,000	0.18	117.44	28	79,227,000	0.07	95.96	0	0	0	0	-	-
不動産取引業	2	23,800,000	19	238,800,000	1.33	343.60	137	1,085,690,600	0.95	91.27	0	0	0	0	-	-
不動産賃貸業・管理業	8	67,800,000	31	309,767,000	1.73	125.54	254	1,738,873,894	1.53	91.46	0	0	0	0	-	-
物品賃貸業	0	0	10	67,300,000	0.38	102.91	85	573,108,478	0.50	85.77	0	0	0	0	-	-
【不動産業・物品賃貸業計】	10	91,600,000	60	615,867,000	3.44	161.37	476	3,397,672,972	2.99	90.39	0	0	0	0	-	-
学術・開発研究機関	0	0	0	0	-	-	1	1,200,000	0.00	66.67	0	0	0	0	-	-
専門サービス業(他に分類されない)	2	6,000,000	25	64,800,000	0.36	88.65	161	262,370,634	0.23	85.47	0	0	0	0	-	-

☆☆ 業種別 保証利用状況 ☆☆

(単位：円、%)

	保 証 承 諾						保 証 債 務 残 高				代位弁済(元利)					
	当 月		当 年 度 累 計				当 年 度 累 計		当 年 度 累 計		当 月		当 年 度 累 計			
	件数	金 額	件数	金 額	金額構成比	金額前年比	件数	金 額	金額構成比	金額前年比	件数	金 額	件数	金 額	金額構成比	金額前年比
広告業	2	13,000,000	8	175,000,000	0.98	192.31	103	698,473,983	0.61	88.90	0	0	0	0	-	-
技術サービス業(他に分類されない)	5	12,200,000	33	175,100,000	0.98	90.71	243	1,073,313,800	0.94	88.30	0	0	0	0	-	-
【学術研究、専門・技術サービス】	9	31,200,000	66	414,900,000	2.32	116.18	508	2,035,358,417	1.79	88.11	0	0	0	0	-	-
宿泊業	2	25,000,000	6	50,500,000	0.28	127.53	122	1,070,341,000	0.94	80.70	0	0	0	0	-	-
飲食店	4	21,100,000	79	418,308,000	2.34	65.80	968	4,000,003,205	3.52	92.32	3	10,811,120	12	30,080,360	3.52	44.19
持ち帰り・配達飲食サービス業	3	47,040,000	19	181,440,000	1.01	264.88	46	435,768,000	0.38	225.11	0	0	0	0	-	-
【宿泊業、飲食サービス業計】	9	93,140,000	104	650,248,000	3.63	87.42	1,136	5,506,112,205	4.84	94.08	3	10,811,120	12	30,080,360	3.52	38.75
洗濯・理容・美容・浴場業	6	14,065,000	31	217,205,000	1.21	85.78	273	1,202,917,697	1.06	84.44	1	3,646,612	2	7,521,183	0.88	17.42
その他の生活関連サービス業	3	22,000,000	14	181,000,000	1.01	151.72	148	1,269,219,700	1.12	93.71	0	0	1	198,376	0.02	-
娯楽業	1	3,000,000	5	36,500,000	0.20	45.40	53	344,839,200	0.30	90.29	0	0	0	0	-	-
【生活関連サービス業、娯楽業計】	10	39,065,000	50	434,705,000	2.43	95.98	474	2,816,976,597	2.48	89.12	1	3,646,612	3	7,719,559	0.90	17.88
学校教育	0	0	0	0	-	-	8	39,211,000	0.03	86.34	0	0	0	0	-	-
その他の教育、学習支援業	2	13,200,000	7	76,200,000	0.43	37.84	90	652,485,400	0.57	89.18	1	453,412	1	453,412	0.05	0.73
【教育、学習支援業計】	2	13,200,000	7	76,200,000	0.43	37.84	98	691,696,400	0.61	89.01	1	453,412	1	453,412	0.05	0.73
医療業	3	26,300,000	33	280,600,000	1.57	59.04	348	2,161,123,900	1.90	82.18	0	0	0	0	-	-
社会保険・社会福祉・介護事業	2	43,000,000	19	237,100,000	1.33	62.02	152	1,340,155,000	1.18	94.60	0	0	0	0	-	-
【医療、福祉計】	5	69,300,000	52	517,700,000	2.89	60.37	500	3,501,278,900	3.08	86.53	0	0	0	0	-	-
廃棄物処理業	0	0	5	39,500,000	0.22	26.73	150	1,414,708,400	1.24	88.09	0	0	0	0	-	-
自動車整備業	8	44,500,000	39	229,800,000	1.28	78.43	269	1,120,559,714	0.98	89.52	0	0	1	1,454,301	0.17	32.55
機械等修理業(別掲を除く)	1	3,500,000	10	44,550,000	0.25	81.58	73	202,160,200	0.18	68.76	0	0	0	0	-	-
職業紹介・労働者派遣業	1	12,000,000	6	114,000,000	0.64	212.05	20	265,949,000	0.23	205.03	0	0	0	0	-	-
その他の事業サービス業	1	4,000,000	21	178,300,000	1.00	66.21	259	1,231,735,976	1.08	72.83	1	2,182,686	3	4,762,485	0.56	185.57
その他のサービス業	0	0	1	30,000,000	0.17	-	4	51,576,000	0.05	156.58	0	0	0	0	-	-
【サービス業(他に分類されない)】	11	64,000,000	82	636,150,000	3.56	77.72	775	4,286,689,290	3.77	85.64	1	2,182,686	4	6,216,786	0.73	15.02
☆☆ 総 合 計 ☆☆	244	2,509,119,000	1,794	17,892,218,300	100.00	78.13	16,655	113,769,753,148	100.00	86.58	18	97,636,657	118	854,179,545	100.00	71.73

☆☆ 承諾金額別 保証利用状況 ☆☆

(単位：円、%)

	保 証 承 諾						保 証 債 務 残 高				代位弁済(元利)					
	当 月		当 年 度 累 計				当 年 度 累 計		当 年 度 累 計		当 月		当 年 度 累 計			
	件数	金 額	件数	金 額	金額構成比	金額前年比	件数	金 額	金額構成比	金額前年比	件数	金 額	件数	金 額	金額構成比	金額前年比
0万円超～ 30万円	0	0	3	800,000	0.00	40.00	23	3,718,000	0.00	119.49	0	0	0	0	0.00	0.00
30万円超～ 50万円	2	1,000,000	17	8,350,000	0.05	69.64	92	27,517,100	0.02	98.25	0	0	1	458,000	0.05	-
50万円超～100万円	10	10,000,000	86	84,080,000	0.47	64.35	760	390,871,334	0.34	83.58	1	453,412	7	3,530,132	0.41	171.42
100万円超～150万円	11	15,650,000	53	76,440,000	0.43	82.40	414	316,819,400	0.28	89.69	1	1,200,000	2	1,308,511	0.15	243.80
150万円超～200万円	17	33,165,000	111	216,935,000	1.21	90.54	999	1,083,175,810	0.95	90.05	1	681,776	7	7,632,783	0.89	86.39
200万円超～250万円	5	12,490,000	38	90,880,000	0.51	91.57	324	433,662,039	0.38	92.98	0	0	4	6,053,418	0.71	590.71
250万円超～300万円	26	77,800,000	195	583,270,000	3.26	77.69	1,667	2,747,366,161	2.41	87.60	3	3,428,219	10	15,720,924	1.84	72.63
300万円超～400万円	21	78,100,000	113	426,386,000	2.38	95.61	875	1,896,265,200	1.67	87.81	2	5,834,918	9	24,240,120	2.84	70.68
400万円超～500万円	30	149,500,000	243	1,202,258,000	6.72	87.58	2,030	5,723,720,191	5.03	85.89	2	6,467,315	14	45,882,716	5.37	86.40
500万円超～600万円	7	42,000,000	65	379,070,000	2.12	93.93	640	2,150,961,400	1.89	88.48	1	4,610,393	3	6,881,294	0.81	36.65
600万円超～700万円	9	62,900,000	66	453,870,000	2.54	90.45	576	2,369,478,300	2.08	91.24	1	4,187,671	3	12,655,393	1.48	29.13
700万円超～800万円	7	53,944,000	75	587,977,000	3.29	107.94	594	2,817,626,652	2.48	90.45	1	6,942,107	3	16,875,597	1.98	38.97
800万円超～900万円	2	16,800,000	37	320,300,000	1.79	111.36	358	1,913,825,483	1.68	88.36	1	4,638,408	2	11,738,144	1.37	94.73
900万円超～10百万円	28	278,950,000	255	2,542,980,000	14.21	84.02	1,996	12,064,872,192	10.60	86.89	0	0	12	100,798,693	11.80	91.16
10百万円超～15百万円	21	277,250,000	125	1,667,605,000	9.32	74.58	1,560	12,688,991,511	11.15	87.62	2	14,694,057	13	129,346,403	15.14	114.89
15百万円超～20百万円	22	403,400,000	122	2,288,156,000	12.79	81.31	1,381	15,490,236,159	13.62	86.49	0	0	15	157,855,649	18.48	87.26
20百万円超～25百万円	6	138,900,000	41	959,800,000	5.36	62.28	563	8,276,785,854	7.28	87.83	0	0	3	30,038,326	3.52	27.36
25百万円超～30百万円	5	148,000,000	53	1,545,100,000	8.64	60.82	720	12,386,438,443	10.89	85.99	0	0	3	59,923,012	7.02	41.27
30百万円超～35百万円	4	131,270,000	19	624,070,000	3.49	78.20	274	5,690,392,684	5.00	88.49	1	19,436,669	2	54,129,809	6.34	33.96
35百万円超～ 5千万円	6	267,000,000	54	2,377,041,300	13.29	67.69	616	17,354,419,225	15.25	83.69	1	25,061,712	4	125,802,314	14.73	509.15
5千万円超～ 6千万円	4	235,000,000	14	808,600,000	4.52	97.72	106	4,124,017,574	3.62	91.96	0	0	0	0	0.00	0.00
6千万円超～ 7千万円	0	0	5	339,000,000	1.89	128.41	29	1,183,748,000	1.04	81.66	0	0	1	43,308,307	5.07	-
7千万円超～ 8千万円	1	76,000,000	3	220,000,000	1.23	48.25	47	2,026,090,000	1.78	73.11	0	0	0	0	0.00	0.00
8千万円超～1 億円	0	0	1	89,250,000	0.50	-	8	374,858,436	0.33	96.88	0	0	0	0	0.00	0.00
1 億円超～1.2億円	0	0	0	0	0.00	0.00	1	70,330,000	0.06	97.18	0	0	0	0	0.00	0.00
1.2億円超～1.5億円	0	0	0	0	0.00	0.00	2	163,566,000	0.14	92.28	0	0	0	0	0.00	0.00
☆☆ 総 合 計 ☆☆	244	2,509,119,000	1,794	17,892,218,300	100.00	78.13	16,655	113,769,753,148	100.00	86.58	18	97,636,657	118	854,179,545	100.00	71.73

☆☆ 保証期間別 保証利用状況 ☆☆

(単位：円、%)

	保 証 承 諾						保 証 債 務 残 高				代位弁済(元利)					
	当 月		当 年 度 累 計				当 年 度 累 計				当 月		当 年 度 累 計			
	件数	金 額	件数	金 額	金額構成比	金額前年比	件数	金 額	金額構成比	金額前年比	件数	金 額	件数	金 額	金額構成比	金額前年比
3ヶ月以内	2	25,000,000	11	96,000,000	0.54	134.51	15	192,470,000	0.17	51.11	0	0	6	134,053,660	15.69	691.80
3ヶ月超 6ヶ月以内	10	57,750,000	35	312,305,000	1.75	69.19	153	1,168,420,700	1.03	95.16	4	40,437,545	10	112,425,698	13.16	93.04
6ヶ月超 1年以内	49	585,774,000	316	3,526,660,000	19.71	88.58	995	8,145,826,953	7.16	90.60	0	0	15	116,362,675	13.62	42.94
1年超 2年以内	15	196,500,000	134	1,443,652,300	8.07	66.16	1,049	7,998,945,679	7.03	107.37	2	24,075,077	15	131,526,663	15.40	152.47
2年超 3年以内	10	71,000,000	80	381,300,000	2.13	56.02	747	3,261,093,413	2.87	85.29	2	11,552,500	6	16,382,799	1.92	39.58
3年超 4年以内	4	4,565,000	26	74,665,000	0.42	28.92	455	2,052,900,900	1.80	71.86	0	0	4	12,973,584	1.52	12.06
4年超 5年以内	88	643,390,000	652	5,218,330,000	29.17	84.81	5,097	24,290,172,935	21.35	90.56	5	8,069,302	29	105,217,219	12.32	151.39
5年超 6年以内	12	100,000,000	92	692,250,000	3.87	72.53	1,286	8,043,124,415	7.07	81.20	0	0	0	0	0.00	0.00
6年超 7年以内	22	182,140,000	265	3,137,540,000	17.54	71.44	3,602	23,945,889,861	21.05	83.19	5	13,502,233	18	68,024,381	7.96	71.37
7年超 8年以内	7	74,500,000	29	265,300,000	1.48	78.42	484	4,300,865,851	3.78	82.41	0	0	1	11,032,208	1.29	7.83
8年超 9年以内	0	0	5	52,200,000	0.29	652.50	117	1,041,046,400	0.92	70.91	0	0	3	26,684,095	3.12	34.08
9年超 10年以内	23	538,500,000	135	2,339,516,000	13.08	81.62	2,301	24,291,734,410	21.35	85.10	0	0	8	105,354,255	12.33	95.60
10年超 15年以内	2	30,000,000	14	352,500,000	1.97	89.13	326	4,312,384,943	3.79	86.09	0	0	3	14,142,308	1.66	-
15年超	0	0	0	0	0.00	0.00	28	724,876,688	0.64	78.32	0	0	0	0	0.00	0.00
☆☆ 総合計 ☆☆	244	2,509,119,000	1,794	17,892,218,300	100.00	78.13	16,655	113,769,753,148	100.00	86.58	18	97,636,657	118	854,179,545	100.00	71.73

平成26年10月

☆☆ 資金使途別 保証利用状況 ☆☆

(単位：円、%)

	保 証 承 諾						保 証 債 務 残 高				代位弁済(元利)					
	当 月		当 年 度 累 計				当 年 度 累 計				当 月		当 年 度 累 計			
	件数	金 額	件数	金 額	金額構成比	金額前年比	件数	金 額	金額構成比	金額前年比	件数	金 額	件数	金 額	金額構成比	金額前年比
運転	217	2,293,089,000	1,578	16,204,862,300	90.57	80.36	14,699	102,394,927,851	90.00	86.44	16	89,351,637	108	812,655,700	95.14	71.23
設備	19	129,330,000	112	664,408,000	3.71	78.06	1,096	4,949,286,895	4.35	92.41	2	8,285,020	5	12,560,103	1.47	104.72
運転設備	8	86,700,000	104	1,022,948,000	5.72	54.36	860	6,425,538,402	5.65	84.64	0	0	5	28,963,742	3.39	76.50
☆☆ 総合計 ☆☆	244	2,509,119,000	1,794	17,892,218,300	100.00	78.13	16,655	113,769,753,148	100.00	86.58	18	97,636,657	118	854,179,545	100.00	71.73