

# 各種保証利用状況

平成26年11月

[保証の推移](#)

[事業概況](#)

[金融機関別](#)

[代理貸付別](#)

[協会制度群別](#)

[地区別](#)

[業種別](#)

[承諾金額別](#)

[保証期間別](#)

[資金使途別](#)

香川県信用保証協会

## 保 証 の 推 移

### (1) 保証状況

(単位：千円，%)

項目	区分	11月中				平成26年度中			
		件数	金額	対前年比		件数	金額	対前年比	
				件数	金額			件数	金額
保証承諾		244	2,634,006	86.83	93.23	2,038	20,526,224	82.51	79.79
保証債務残高						16,548	112,659,503	91.79	86.56
代位弁済(元利)		8	29,931	80.00	16.01	126	884,111	78.26	64.17

### (2) 月別推移表

#### 保証承諾

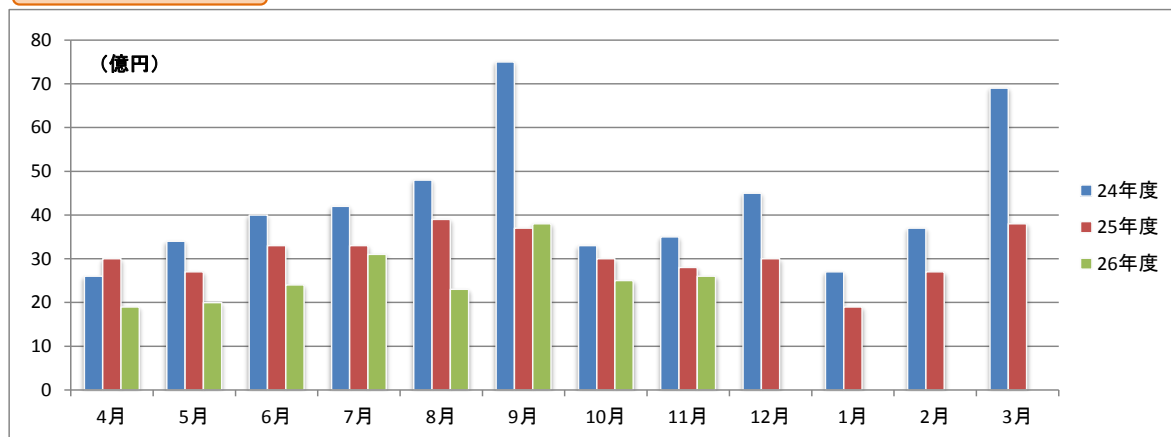

#### 保証債務残高

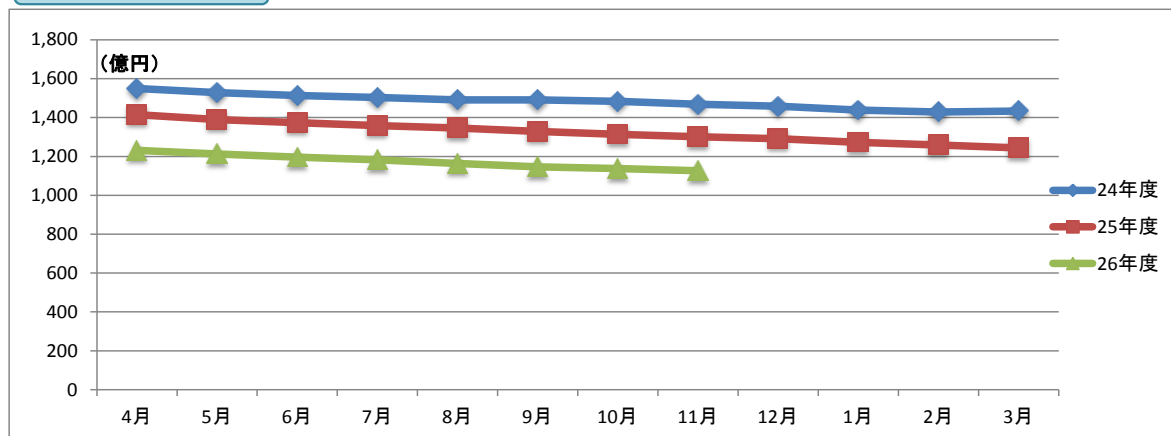

#### 代位弁済

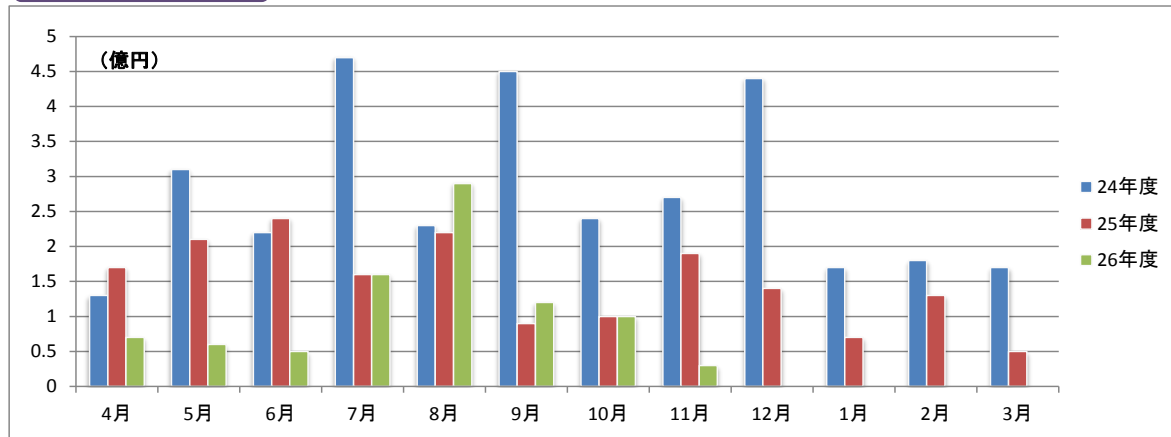

# 事業概況

平成26年11月30日現在

(単位:円, %)

当 月 中		項 目		当 月 末		
件 数	金 額			件 数	金 額	前年同月比
/	/	保 証 申 込	期 首 繰 越 (A)	12	77,900,000	/
246	2,516,906,000		本 年 度 中 (B)	2,060	20,731,655,300	79.46
0	0	拒 絶 (C)		0	0	
0	0	申 込 取 消 (D)		20	161,988,000	47.32
/	0	査 定 減 額 (E)		/	72,943,000	84.11
/	/	調 査 中 (F)		14	48,400,000	53.71
/	/	保 証 承 諾	期 首 繰 越 (G)	17,608	125,325,891,957	/
244	2,634,006,000		本 年 度 中 (H)	2,038	20,526,224,300	79.79
0	0	保 証 後 取 消 (I)		10	45,908,000	11.71
325	3,502,823,153	償 還 (J)		2,830	30,908,451,586	82.30
8	29,602,534	代 位 弁 済 (元 金) (K)		126	879,493,210	64.24
/	/	貸 付 報 告 未 着 (L)		132	1,358,760,000	113.58
/	/	保 証 債 務 残 高 (M)		16,548	112,659,503,461	86.56
/	/	代 位 弁 済	期 首 繰 越 (N)	191	455,224,253	/
8	29,602,534		本 年 度 中 元 金	126	879,493,210	64.24
/	328,457		本 年 度 中 利 息	/	4,617,326	52.97
8	29,930,991		本 年 度 中 計 (O)	126	884,110,536	64.17
0	16,423,892	回 収 (P)		10	44,524,208	64.72
0	0	償 却 (Q)		0	0	
/	/	求 償 権 残 高 (R)		307	1,294,810,581	59.06

☆☆ 金融機関別 保証利用状況 ☆☆

(単位：円、%)

	保 証 承 諾						保 証 債 務 残 高				代位弁済(元利)					
	当 月		当 年 度 累 計				当 年 度 累 計				当 月		当 年 度 累 計			
	件数	金 額	件数	金 額	金額構成比	金額前年比	件数	金 額	金額構成比	金額前年比	件数	金 額	件数	金 額	金額構成比	金額前年比
みずほ銀行	1	10,000,000	6	114,670,000	0.56	104.74	29	335,504,000	0.30	97.04	0	0	0	0	0.00	0.00
三菱東京UFJ銀行	0	0	4	90,000,000	0.44	112.24	21	342,777,000	0.30	108.44	0	0	0	0	0.00	0.00
三井住友銀行	0	0	3	67,100,000	0.33	29.60	18	350,111,000	0.31	81.56	0	0	0	0	0.00	0.00
りそな銀行	0	0	0	0	0.00	0.00	4	118,104,000	0.10	78.24	0	0	0	0	0.00	0.00
中国銀行	21	235,800,000	193	2,268,942,300	11.05	77.10	1,870	13,539,895,900	12.02	87.69	0	0	16	163,565,859	18.50	218.19
阿波銀行	4	33,000,000	5	61,000,000	0.30	184.85	42	483,785,574	0.43	90.56	0	0	2	10,738,094	1.21	-
百十四銀行	69	802,370,000	588	5,916,240,000	28.82	69.48	5,925	41,724,627,755	37.04	81.22	4	26,037,670	36	211,831,614	23.96	44.42
伊予銀行	2	68,000,000	28	309,376,000	1.51	52.22	336	2,563,899,500	2.28	80.05	0	0	0	0	0.00	0.00
四国銀行	8	53,900,000	47	396,000,000	1.93	56.84	468	3,709,652,496	3.29	84.30	0	0	14	168,456,271	19.05	154.50
三井住友信託銀行	0	0	0	0	0.00	0.00	2	3,400,000	0.00	70.25	0	0	0	0	0.00	0.00
徳島銀行	1	15,000,000	12	141,700,000	0.69	70.50	55	541,816,297	0.48	80.08	0	0	3	52,001,428	5.88	-
香川銀行	56	647,351,000	517	5,245,051,000	25.55	88.17	3,790	25,615,390,124	22.74	89.89	1	1,345,880	25	132,992,533	15.04	43.84
愛媛銀行	3	14,500,000	37	169,800,000	0.83	71.98	176	731,379,500	0.65	92.07	0	0	0	0	0.00	0.00
高知銀行	2	2,500,000	6	31,500,000	0.15	50.05	36	219,686,500	0.20	109.62	0	0	0	0	0.00	0.00
高松信用金庫	40	429,325,000	278	2,888,485,000	14.07	86.54	2,006	12,486,592,912	11.08	92.78	0	0	12	40,592,540	4.59	14.77
観音寺信用金庫	26	264,900,000	234	2,192,550,000	10.68	107.99	1,224	7,776,305,776	6.90	93.81	0	0	12	91,259,017	10.32	108.41
商工組合中央金庫	1	24,000,000	24	369,560,000	1.80	105.35	68	810,078,200	0.72	139.95	0	0	0	0	0.00	0.00
朝銀西信用組合	0	0	0	0	0.00	0.00	1	256,327	0.00	30.03	0	0	0	0	0.00	0.00
香川県信用組合	10	33,360,000	56	264,250,000	1.29	73.26	477	1,306,240,600	1.16	89.79	3	2,547,441	6	12,673,180	1.43	49.18
☆☆ 総合計 ☆☆	244	2,634,006,000	2,038	20,526,224,300	100.00	79.79	16,548	112,659,503,461	100.00	86.56	8	29,930,991	126	884,110,536	100.00	64.17

平成26年11月

☆☆ 代理貸付別 保証利用状況 ☆☆

(単位：円、%)

	保 証 承 諾						保 証 債 務 残 高				代位弁済（元利）					
	当 月		当 年 度 累 計				当 年 度 累 計				当 月		当 年 度 累 計			
	件数	金 額	件数	金 額	金額構成比	金額前年比	件数	金 額	金額構成比	金額前年比	件数	金 額	件数	金 額	金額構成比	金額前年比
直貸	242	2,627,286,000	2,036	20,519,504,300	99.97	79.81	16,538	112,617,357,861	99.96	86.57	8	29,930,991	126	884,110,536	100.00	64.17
商工組合中央金庫	2	6,720,000	2	6,720,000	0.03	45.45	10	42,145,600	0.04	80.40	0	0	0	0	0.00	0.00
☆☆ 総合計 ☆☆	244	2,634,006,000	2,038	20,526,224,300	100.00	79.79	16,548	112,659,503,461	100.00	86.56	8	29,930,991	126	884,110,536	100.00	64.17

☆☆ 協会制度群別 保証利用状況 ☆☆

(単位：円、%)

	保 証 承 諾						保 証 債 務 残 高				代位弁済 (元利)					
	当 月		当 年 度 累 計				当 年 度 累 計		当 年 度 累 計		当 月		当 年 度 累 計			
	件数	金 額	件数	金 額	金額構成比	金額前年比	件数	金 額	金額構成比	金額前年比	件数	金 額	件数	金 額	金額構成比	金額前年比
普通保証	44	637,990,000	427	6,226,527,000	30.33	107.54	1,823	19,851,209,776	17.62	103.09	2	19,303,107	19	124,897,498	14.13	77.62
【普通保証計】	44	637,990,000	427	6,226,527,000	30.33	107.54	1,823	19,851,209,776	17.62	103.09	2	19,303,107	19	124,897,498	14.13	77.62
カードローン根保証	2	8,000,000	20	86,000,000	0.42	75.44	47	204,116,001	0.18	79.54	0	0	0	0	-	-
手形貸付根保証	9	86,000,000	88	826,450,000	4.03	81.62	122	1,270,950,000	1.13	92.50	0	0	1	10,100,273	1.14	251.59
手形割引根保証	1	5,000,000	8	55,000,000	0.27	89.43	11	63,069,524	0.06	69.78	0	0	0	0	-	-
当座貸越根保証	2	90,000,000	21	426,000,000	2.08	42.20	111	2,404,390,338	2.13	84.24	0	0	0	0	-	-
長期経営資金保証	0	0	0	0	-	-	9	219,824,600	0.20	90.28	0	0	0	0	-	-
事業再生計画実施関連保証	4	77,633,000	24	460,105,300	2.24	-	30	522,721,300	0.46	-	0	0	0	0	-	-
経営安定関連	3	35,000,000	14	148,100,000	0.72	9.91	657	6,198,562,200	5.50	76.65	1	345,166	9	132,057,977	14.94	106.04
中小企業特定社債	0	0	1	72,000,000	0.35	-	19	467,280,000	0.41	71.44	0	0	0	0	-	-
中小企業金融安定化	0	0	0	0	-	-	8	88,847,000	0.08	83.21	0	0	1	15,591,644	1.76	-
流動資産担保融資	3	130,240,000	18	628,640,000	3.06	98.97	27	902,550,452	0.80	91.86	0	0	0	0	-	-
創業関連保証	0	0	1	2,000,000	0.01	23.53	9	30,958,000	0.03	74.86	0	0	0	0	-	-
創業等関連保証	0	0	0	0	-	-	28	46,773,000	0.04	43.39	0	0	0	0	-	-
小口零細企業保証	0	0	0	0	-	-	2	2,050,000	0.00	90.71	0	0	0	0	-	-
地域産業資源活用	0	0	0	0	-	-	1	2,905,000	0.00	96.67	0	0	0	0	-	-
事業再生保証	0	0	0	0	-	-	1	5,380,000	0.00	56.87	0	0	0	0	-	-
景気対応緊急保証	0	0	0	0	-	-	1,124	7,495,810,674	6.65	69.37	0	0	7	47,713,093	5.40	19.35
東日本大震災復興緊急保証	0	0	0	0	-	-	3	22,665,000	0.02	81.69	0	0	0	0	-	-
経営力強化保証	2	39,000,000	30	314,134,000	1.53	280.48	47	498,951,400	0.44	564.84	0	0	1	4,855,511	0.55	-
【協会制度保証計】	26	470,873,000	225	3,018,429,300	14.71	67.78	2,256	20,447,804,489	18.15	79.45	1	345,166	19	210,318,498	23.79	55.68
商店街活性化融資	0	0	3	3,000,000	0.01	-	3	2,802,000	0.00	-	0	0	0	0	-	-
経営安定融資長期	82	646,020,000	605	4,292,000,000	20.91	85.13	4,067	18,564,480,734	16.48	86.81	2	6,734,563	33	166,690,776	18.85	81.37
経営安定融資短期	23	152,850,000	229	1,547,194,000	7.54	86.76	365	2,538,668,000	2.25	90.44	0	0	4	40,181,333	4.54	83.92
経営活性化支援融資	2	4,800,000	19	82,670,000	0.40	54.65	227	667,557,000	0.59	71.47	0	0	0	0	-	-
フロンティア融資ベ	0	0	0	0	-	-	17	154,577,000	0.14	72.23	0	0	0	0	-	-
新規創業融資 一般	2	4,000,000	32	112,500,000	0.55	183.22	164	405,725,900	0.36	96.81	0	0	1	4,180,699	0.47	870.08
県環境保全施設整備	0	0	0	0	-	-	17	88,408,000	0.08	76.55	0	0	0	0	-	-
フロンティア融資進	0	0	1	2,140,000	0.01	-	10	121,505,000	0.11	119.43	0	0	0	0	-	-
緊急経営改善資金	0	0	0	0	-	-	42	118,354,000	0.11	88.02	0	0	0	0	-	-
新規開業融資保証	0	0	0	0	-	-	1	140,000	0.00	80.00	0	0	0	0	-	-
経済変動対策融資	51	547,200,000	424	4,629,375,000	22.55	58.01	6,999	47,109,043,200	41.82	83.47	3	3,548,155	46	321,509,579	36.37	72.21
県アスベスト対策	0	0	0	0	-	-	1	7,424,000	0.01	98.72	0	0	0	0	-	-
県16年災害対策	0	0	0	0	-	-	10	27,733,000	0.02	86.07	0	0	0	0	-	-

平成26年11月

☆☆ 協会制度群別 保証利用状況 ☆☆

(単位：円、%)

	保 証 承 諾						保 証 債 務 残 高				代位弁済(元利)					
	当 月		当 年 度 累 計				当 年 度 累 計				当 月		当 年 度 累 計			
	件数	金 額	件数	金 額	金額構成比	金額前年比	件数	金 額	金額構成比	金額前年比	件数	金 額	件数	金 額	金額構成比	金額前年比
県再生支援	9	112,273,000	36	438,389,000	2.14	180.56	81	1,034,085,000	0.92	137.84	0	0	0	0	-	-
セーフティネット	0	0	0	0	-	-	52	184,567,000	0.16	77.41	0	0	1	2,261,892	0.26	8.37
県小口零細企業融資	0	0	0	0	-	-	5	2,860,000	0.00	36.06	0	0	0	0	-	-
県20年渇水対策	0	0	0	0	-	-	2	21,019,000	0.02	95.38	0	0	0	0	-	-
地震対策緊急融資	0	0	0	0	-	-	54	430,794,400	0.38	79.51	0	0	1	7,362,000	0.83	75.96
県小口零細企業融資緊急支援	0	0	0	0	-	-	2	3,724,000	0.00	82.03	0	0	0	0	-	-
新規創業開業プラン	0	0	0	0	-	-	53	226,735,000	0.20	87.93	0	0	2	6,708,261	0.76	-
県連鎖倒産防止緊急特別融資	0	0	0	0	-	-	10	38,979,700	0.03	55.39	0	0	0	0	-	-
【県制度融資保証計】	169	1,467,143,000	1,349	11,107,268,000	54.11	72.53	12,182	71,749,181,934	63.69	84.93	5	10,282,718	88	548,894,540	62.08	65.54
市町小口融資保証	3	11,000,000	32	111,500,000	0.54	92.99	276	517,792,262	0.46	87.62	0	0	0	0	-	-
【県・市町協調制度計】	3	11,000,000	32	111,500,000	0.54	92.99	276	517,792,262	0.46	87.62	0	0	0	0	-	-
丸亀市新風融資	0	0	1	5,000,000	0.02	-	4	9,015,000	0.01	172.04	0	0	0	0	-	-
丸亀市小売商業	0	0	0	0	-	-	1	4,000,000	0.00	73.53	0	0	0	0	-	-
丸亀市団扇工業	2	47,000,000	4	57,500,000	0.28	121.05	6	80,500,000	0.07	111.03	0	0	0	0	-	-
【市制度融資保証計】	2	47,000,000	5	62,500,000	0.30	131.58	11	93,515,000	0.08	112.42	0	0	0	0	-	-
☆☆ 総合計 ☆☆	244	2,634,006,000	2,038	20,526,224,300	100.00	79.79	16,548	112,659,503,461	100.00	86.56	8	29,930,991	126	884,110,536	100.00	64.17

☆☆ 地区別 保証利用状況 ☆☆

(単位：円、%)

	保 証 承 諾						保 証 債 務 残 高				代位弁済(元利)					
	当 月		当 年 度 累 計				当 年 度 累 計				当 月		当 年 度 累 計			
	件数	金 額	件数	金 額	金額構成比	金額前年比	件数	金 額	金額構成比	金額前年比	件数	金 額	件数	金 額	金額構成比	金額前年比
高松市	87	994,450,000	826	8,721,364,000	42.49	81.71	7,331	50,588,091,928	44.90	86.00	7	12,640,187	53	337,227,404	38.14	60.76
丸亀市	29	301,380,000	223	1,923,215,000	9.37	67.86	1,714	10,983,399,716	9.75	87.44	1	17,290,804	7	45,535,992	5.15	52.36
坂出市	13	104,600,000	108	962,256,000	4.69	50.96	990	7,629,934,500	6.77	84.44	0	0	8	44,697,075	5.06	25.66
善通寺市	11	134,740,000	62	767,640,000	3.74	86.12	442	2,887,073,800	2.56	92.85	0	0	6	28,233,073	3.19	28.75
観音寺市	24	218,700,000	207	1,918,883,300	9.35	88.94	1,187	7,982,847,382	7.09	89.14	0	0	22	169,110,926	19.13	99.31
さぬき市	15	110,840,000	97	961,295,000	4.68	86.12	774	4,930,840,300	4.38	86.26	0	0	5	122,180,109	13.82	98.65
東かがわ市	14	190,750,000	86	925,724,000	4.51	105.53	586	3,857,420,500	3.42	88.33	0	0	5	18,692,569	2.11	141.54
三豊市	11	176,570,000	145	1,521,160,000	7.41	86.32	1,169	7,702,897,316	6.84	84.39	0	0	4	12,921,931	1.46	40.48
土庄町	8	102,000,000	51	635,900,000	3.10	126.93	285	1,908,538,200	1.69	90.12	0	0	0	0	0.00	0.00
小豆島町	9	58,320,000	51	515,220,000	2.51	64.62	386	3,248,208,000	2.88	86.41	0	0	8	69,904,243	7.91	-
三木町	4	37,000,000	37	331,661,000	1.62	80.43	316	2,023,349,200	1.80	82.17	0	0	1	8,200,500	0.93	19.59
直島町	0	0	2	8,300,000	0.04	21.56	58	272,932,000	0.24	80.92	0	0	0	0	0.00	0.00
宇多津町	2	10,500,000	20	194,750,000	0.95	57.52	234	1,595,856,278	1.42	95.64	0	0	0	0	0.00	0.00
綾川町	3	27,000,000	35	223,000,000	1.09	48.37	313	1,934,458,841	1.72	80.44	0	0	1	1,454,301	0.16	27.94
琴平町	1	4,000,000	21	208,950,000	1.02	55.61	238	1,964,625,100	1.74	86.02	0	0	1	2,261,892	0.26	644.24
多度津町	2	4,000,000	41	408,450,000	1.99	119.34	310	1,775,952,000	1.58	93.72	0	0	2	13,215,918	1.49	-
まんのう町	11	159,156,000	26	298,456,000	1.45	116.05	215	1,373,078,400	1.22	90.07	0	0	3	10,474,603	1.18	47.55
☆☆ 総合計 ☆☆	244	2,634,006,000	2,038	20,526,224,300	100.00	79.79	16,548	112,659,503,461	100.00	86.56	8	29,930,991	126	884,110,536	100.00	64.17



☆☆ 業種別 保証利用状況 ☆☆

(単位：円、%)

	保 証 承 諾						保 証 債 務 残 高				代位弁済(元利)					
	当 月		当 年 度 累 計				当 年 度 累 計		当 年 度 累 計		当 月		当 年 度 累 計			
	件数	金 額	件数	金 額	金額構成比	金額前年比	件数	金 額	金額構成比	金額前年比	件数	金 額	件数	金 額	金額構成比	金額前年比
農業	0	0	1	3,000,000	0.01	88.24	3	4,152,000	0.00	39.77	0	0	0	0	-	-
【農業、林業計】	0	0	1	3,000,000	0.01	88.24	3	4,152,000	0.00	39.77	0	0	0	0	-	-
鉱業、採石業、砂利採取業	0	0	2	26,500,000	0.13	33.76	43	383,162,000	0.34	89.50	0	0	0	0	-	-
【鉱業・採石業・砂利採取業計】	0	0	2	26,500,000	0.13	33.76	43	383,162,000	0.34	89.50	0	0	0	0	-	-
総合工事業	29	461,600,000	241	2,953,770,000	14.39	88.02	1,628	13,138,898,196	11.66	86.88	0	0	15	105,507,068	11.93	39.57
職別工事業	12	115,240,000	162	1,608,045,000	7.83	84.73	1,325	6,979,687,162	6.20	87.45	0	0	1	6,925,448	0.78	7.53
設備工事業	11	66,000,000	104	767,290,000	3.74	71.24	900	4,462,541,800	3.96	87.83	1	17,290,804	8	51,660,299	5.84	170.51
【建設業計】	52	642,840,000	507	5,329,105,000	25.96	84.18	3,853	24,581,127,158	21.82	87.21	1	17,290,804	24	164,092,815	18.56	42.19
食料品製造業	14	193,100,000	57	809,099,000	3.94	71.00	530	5,013,329,000	4.45	87.57	0	0	4	19,524,907	2.21	154.98
飲料・たばこ・飼料製造業	0	0	1	10,000,000	0.05	19.42	25	198,954,400	0.18	82.26	0	0	0	0	-	-
繊維工業	3	21,000,000	34	360,250,000	1.76	68.68	231	1,616,047,893	1.43	85.98	0	0	0	0	-	-
木材・木製品製造業(家具を除く)	2	17,000,000	10	90,250,000	0.44	36.35	95	975,988,000	0.87	84.44	0	0	0	0	-	-
家具・装備品製造業	2	20,000,000	17	143,520,000	0.70	66.13	176	1,251,896,200	1.11	84.76	0	0	0	0	-	-
パルプ・紙・紙加工品製造業	2	60,000,000	9	114,600,000	0.56	89.88	39	409,336,000	0.36	85.90	0	0	0	0	-	-
印刷・同関連業	8	111,000,000	29	407,092,000	1.98	75.28	248	2,493,923,600	2.21	88.96	2	6,734,563	7	44,609,774	5.05	69.93
化学工業	0	0	3	18,700,000	0.09	267.14	26	249,673,800	0.22	82.67	0	0	0	0	-	-
石油製品・石炭製品製造業	0	0	0	0	-	-	1	2,062,000	0.00	57.69	0	0	0	0	-	-
プラスチック製品製造業(別掲を除く)	0	0	14	146,720,000	0.71	144.55	126	910,998,900	0.81	87.21	0	0	0	0	-	-
ゴム製品製造業	0	0	3	62,000,000	0.30	61.15	6	137,858,000	0.12	87.23	0	0	0	0	-	-
なめし革・同製品・毛皮製造業	0	0	11	136,500,000	0.67	103.21	78	627,116,000	0.56	86.00	0	0	0	0	-	-
窯業・土石製品製造業	5	90,156,000	32	366,956,000	1.79	90.85	260	2,287,417,400	2.03	86.89	0	0	2	25,562,677	2.89	15.46
鉄鋼業	1	970,000	4	22,970,000	0.11	16.77	27	374,429,000	0.33	87.64	0	0	0	0	-	-
非鉄金属製造業	0	0	0	0	-	-	8	45,445,000	0.04	49.43	0	0	0	0	-	-
金属製品製造業	2	14,500,000	32	452,300,000	2.20	81.07	363	2,989,918,968	2.65	84.13	0	0	3	21,924,913	2.48	495.20
はん用機械器具製造業	0	0	9	77,400,000	0.38	105.59	162	1,112,035,600	0.99	80.56	0	0	0	0	-	-
生産用機械器具製造業	2	4,140,000	26	360,240,000	1.76	78.85	195	1,618,853,000	1.44	79.95	0	0	0	0	-	-
業務用機械器具製造業	0	0	4	51,500,000	0.25	241.78	20	242,961,000	0.22	88.51	0	0	0	0	-	-
電子部品・デバイス製造業	0	0	0	0	-	-	17	205,329,000	0.18	76.74	0	0	0	0	-	-
電気機械器具製造業	1	5,000,000	16	141,000,000	0.69	94.82	130	1,053,891,400	0.94	83.68	0	0	0	0	-	-
情報通信機械器具製造業	0	0	0	0	-	-	2	1,709,000	0.00	25.14	0	0	0	0	-	-
輸送用機械器具製造業	1	1,700,000	6	30,300,000	0.15	25.19	61	487,368,300	0.43	75.30	0	0	0	0	-	-
その他の製造業	8	77,000,000	24	254,400,000	1.24	60.16	128	1,046,220,000	0.93	89.66	0	0	2	13,149,335	1.49	-
【製造業計】	51	615,566,000	341	4,055,797,000	19.76	72.34	2,954	25,352,761,461	22.50	85.28	2	6,734,563	18	124,771,606	14.11	43.03
電気業	0	0	1	3,000,000	0.01	5.69	13	70,322,600	0.06	113.79	0	0	0	0	-	-

☆☆ 業種別 保証利用状況 ☆☆

(単位：円、%)

	保 証 承 諾						保 証 債 務 残 高				代位弁済(元利)					
	当 月		当 年 度 累 計				当 年 度 累 計		当 年 度 累 計		当 月		当 年 度 累 計			
	件数	金 額	件数	金 額	金額構成比	金額前年比	件数	金 額	金額構成比	金額前年比	件数	金 額	件数	金 額	金額構成比	金額前年比
【電気・ガス・熱供給・水道業計】	0	0	1	3,000,000	0.01	5.69	13	70,322,600	0.06	113.79	0	0	0	0	-	-
通信業	0	0	2	30,000,000	0.15	-	10	64,351,000	0.06	105.14	0	0	0	0	-	-
情報サービス業	2	12,600,000	9	96,600,000	0.47	106.27	92	493,077,300	0.44	78.64	0	0	0	0	-	-
インターネット付随サービス業	0	0	0	0	-	-	15	69,388,000	0.06	84.26	0	0	0	0	-	-
映像・音声・文字情報制作業	0	0	3	13,500,000	0.07	30.68	91	299,625,600	0.27	65.75	0	0	3	37,173,771	4.20	2286.23
【情報通信業計】	2	12,600,000	14	140,100,000	0.68	102.71	208	926,441,900	0.82	75.55	0	0	3	37,173,771	4.20	345.85
鉄道業	0	0	0	0	-	-	3	46,610,000	0.04	64.22	0	0	0	0	-	-
道路旅客運送業	2	11,000,000	11	110,440,000	0.54	63.22	148	1,034,203,600	0.92	87.58	0	0	2	13,996,261	1.58	-
道路貨物運送業	11	120,870,000	72	909,091,000	4.43	60.77	706	6,592,413,844	5.85	85.55	0	0	2	17,354,874	1.96	587.55
水運業	0	0	11	217,400,000	1.06	94.23	68	703,419,200	0.62	92.16	0	0	0	0	-	-
倉庫業	0	0	0	0	-	-	8	82,415,000	0.07	93.67	0	0	0	0	-	-
運輸に附帯するサービス業	1	50,000,000	4	207,000,000	1.01	111.29	34	508,024,000	0.45	93.18	0	0	0	0	-	-
【運輸業・郵便業計】	14	181,870,000	98	1,443,931,000	7.03	67.05	967	8,967,085,644	7.96	86.59	0	0	4	31,351,135	3.55	140.89
各種商品卸売業	0	0	1	20,000,000	0.10	666.67	12	59,984,000	0.05	92.03	0	0	0	0	-	-
繊維・衣服等卸売業	4	73,300,000	27	366,400,000	1.79	80.51	154	1,397,533,600	1.24	92.38	0	0	1	3,061,649	0.35	637.18
飲食料品卸売業	5	61,700,000	68	617,880,000	3.01	59.38	513	3,772,136,843	3.35	80.27	0	0	14	208,573,060	23.59	192.02
建築材料・鉱物・金属材料等卸売業	3	34,500,000	58	738,596,000	3.60	83.39	485	4,176,658,300	3.71	87.02	0	0	0	0	-	-
機械器具卸売業	10	139,000,000	62	655,070,000	3.19	103.08	499	3,409,147,200	3.03	85.64	0	0	1	8,200,500	0.93	-
その他の卸売業	8	54,900,000	69	652,400,000	3.18	67.04	485	3,301,641,024	2.93	87.45	1	1,345,880	7	64,040,207	7.24	46.24
各種商品小売業	0	0	3	36,200,000	0.18	43.67	43	273,462,000	0.24	70.19	0	0	3	8,553,745	0.97	-
織物・衣服・身の回り品小売業	6	31,100,000	62	455,518,300	2.22	97.40	377	2,294,734,100	2.04	88.69	0	0	10	35,813,205	4.05	108.84
飲食料品小売業	6	29,200,000	50	331,370,000	1.61	74.62	541	2,641,051,000	2.34	81.79	1	2,012,303	3	7,777,365	0.88	12.90
機械器具小売業	10	83,900,000	71	602,337,000	2.93	109.97	662	3,654,026,300	3.24	82.79	0	0	5	12,255,356	1.39	55.71
その他小売業	10	100,500,000	112	1,094,220,000	5.33	81.87	763	5,228,802,425	4.64	89.72	0	0	10	131,428,564	14.87	1398.75
無店舗小売業	3	21,500,000	5	24,500,000	0.12	88.45	13	61,280,000	0.05	158.43	0	0	0	0	-	-
【卸売業・小売業計】	65	629,600,000	588	5,594,491,300	27.26	81.08	4,547	30,270,456,792	26.87	85.70	2	3,358,183	54	479,703,651	54.26	110.98
保険業(保険媒介代理業、保険サー)	0	0	5	33,000,000	0.16	99.70	28	77,326,500	0.07	91.71	0	0	0	0	-	-
【金融業・保険業計】	0	0	5	33,000,000	0.16	99.70	28	77,326,500	0.07	91.71	0	0	0	0	-	-
不動産取引業	0	0	19	238,800,000	1.16	238.32	138	1,066,074,300	0.95	92.02	0	0	0	0	-	-
不動産賃貸業・管理業	1	2,000,000	32	311,767,000	1.52	93.98	256	1,742,036,530	1.55	89.38	0	0	0	0	-	-
物品賃貸業	1	25,000,000	11	92,300,000	0.45	141.13	85	586,286,478	0.52	89.08	0	0	0	0	-	-
【不動産業・物品賃貸業計】	2	27,000,000	62	642,867,000	3.13	129.26	479	3,394,397,308	3.01	90.14	0	0	0	0	-	-
学術・開発研究機関	0	0	0	0	-	-	1	1,150,000	0.00	65.71	0	0	0	0	-	-
専門サービス業(他に分類されない)	4	8,300,000	29	73,100,000	0.36	92.41	161	258,923,715	0.23	83.95	0	0	0	0	-	-

☆☆ 業種別 保証利用状況 ☆☆

(単位：円、%)

	保 証 承 諾						保 証 債 務 残 高				代位弁済(元利)					
	当 月		当 年 度 累 計				当 年 度 累 計		当 年 度 累 計		当 月		当 年 度 累 計			
	件数	金 額	件数	金 額	金額構成比	金額前年比	件数	金 額	金額構成比	金額前年比	件数	金 額	件数	金 額	金額構成比	金額前年比
広告業	0	0	8	175,000,000	0.85	157.66	100	657,332,983	0.58	84.77	0	0	0	0	-	-
技術サービス業(他に分類されない)	5	21,000,000	38	196,100,000	0.96	89.74	239	1,041,680,000	0.92	86.84	0	0	0	0	-	-
【学術研究、専門・技術サービス】	9	29,300,000	75	444,200,000	2.16	108.70	501	1,959,086,698	1.74	85.73	0	0	0	0	-	-
宿泊業	2	9,350,000	8	59,850,000	0.29	135.22	123	1,067,304,000	0.95	81.52	0	0	0	0	-	-
飲食店	15	113,900,000	94	532,208,000	2.59	69.19	960	3,959,167,560	3.51	91.81	0	0	12	30,080,360	3.40	39.01
持ち帰り・配達飲食サービス業	1	25,000,000	20	206,440,000	1.01	165.42	47	437,567,500	0.39	221.15	0	0	0	0	-	-
【宿泊業、飲食サービス業計】	18	148,250,000	122	798,498,000	3.89	85.10	1,130	5,464,039,060	4.85	93.89	0	0	12	30,080,360	3.40	34.71
洗濯・理容・美容・浴場業	3	4,000,000	34	221,205,000	1.08	82.17	265	1,185,009,218	1.05	87.89	0	0	2	7,521,183	0.85	17.42
その他の生活関連サービス業	1	50,000,000	15	231,000,000	1.13	116.02	146	1,253,245,597	1.11	91.79	0	0	1	198,376	0.02	-
娯楽業	2	8,000,000	7	44,500,000	0.22	55.35	53	341,304,600	0.30	90.13	0	0	0	0	-	-
【生活関連サービス業、娯楽業計】	6	62,000,000	56	496,705,000	2.42	90.52	464	2,779,559,415	2.47	89.89	0	0	3	7,719,559	0.87	17.88
学校教育	0	0	0	0	-	-	8	38,469,000	0.03	85.88	0	0	0	0	-	-
その他の教育、学習支援業	1	5,000,000	8	81,200,000	0.40	39.16	86	644,078,000	0.57	88.05	3	2,547,441	4	3,000,853	0.34	4.81
【教育、学習支援業計】	1	5,000,000	8	81,200,000	0.40	39.16	94	682,547,000	0.61	87.92	3	2,547,441	4	3,000,853	0.34	4.81
医療業	5	37,700,000	38	318,300,000	1.55	61.35	341	2,129,964,500	1.89	81.20	0	0	0	0	-	-
社会保険・社会福祉・介護事業	7	106,500,000	26	343,600,000	1.67	85.88	154	1,357,053,000	1.20	97.74	0	0	0	0	-	-
【医療、福祉計】	12	144,200,000	64	661,900,000	3.22	72.03	495	3,487,017,500	3.10	86.92	0	0	0	0	-	-
廃棄物処理業	4	66,500,000	9	106,000,000	0.52	53.05	148	1,396,103,400	1.24	84.91	0	0	0	0	-	-
自動車整備業	2	8,000,000	41	237,800,000	1.16	76.66	268	1,114,233,630	0.99	89.78	0	0	1	1,454,301	0.16	32.55
機械等修理業(別掲を除く)	0	0	10	44,550,000	0.22	81.58	71	196,812,100	0.17	69.18	0	0	0	0	-	-
職業紹介・労働者派遣業	1	27,000,000	7	141,000,000	0.69	219.42	22	301,279,000	0.27	236.16	0	0	0	0	-	-
その他の事業サービス業	5	34,280,000	26	212,580,000	1.04	75.46	256	1,200,963,295	1.07	72.25	0	0	3	4,762,485	0.54	185.57
その他のサービス業	0	0	1	30,000,000	0.15	-	4	50,629,000	0.04	158.25	0	0	0	0	-	-
【サービス業(他に分類されない)】	12	135,780,000	94	771,930,000	3.76	84.77	769	4,260,020,425	3.78	85.34	0	0	4	6,216,786	0.70	15.02
☆☆ 総 合 計 ☆☆	244	2,634,006,000	2,038	20,526,224,300	100.00	79.79	16,548	112,659,503,461	100.00	86.56	8	29,930,991	126	884,110,536	100.00	64.17

☆☆ 承諾金額別 保証利用状況 ☆☆

(単位：円、%)

	保 証 承 諾						保 証 債 務 残 高				代位弁済 (元利)					
	当 月		当 年 度 累 計				当 年 度 累 計		当 年 度 累 計		当 月		当 年 度 累 計			
	件数	金 額	件数	金 額	金額構成比	金額前年比	件数	金 額	金額構成比	金額前年比	件数	金 額	件数	金 額	金額構成比	金額前年比
0万円超～ 30万円	0	0	3	800,000	0.00	40.00	23	3,503,600	0.00	108.95	0	0	0	0	0.00	0.00
30万円超～ 50万円	1	500,000	18	8,850,000	0.04	73.81	91	26,874,000	0.02	102.04	0	0	1	458,000	0.05	458.76
50万円超～100万円	10	9,970,000	96	94,050,000	0.46	64.92	751	378,341,634	0.34	82.10	2	905,269	9	4,435,401	0.50	215.37
100万円超～150万円	9	12,480,000	62	88,920,000	0.43	88.95	413	320,739,900	0.28	93.23	0	0	2	1,308,511	0.15	243.80
150万円超～200万円	22	43,000,000	133	259,935,000	1.27	90.05	991	1,067,014,510	0.95	89.36	1	2,012,303	8	9,645,086	1.09	109.16
200万円超～250万円	4	9,900,000	42	100,780,000	0.49	88.99	320	432,398,486	0.38	93.91	1	1,642,172	5	7,695,590	0.87	496.92
250万円超～300万円	24	70,840,000	219	654,110,000	3.19	77.83	1,650	2,706,151,424	2.40	86.40	1	1,666,834	11	17,387,758	1.97	65.63
300万円超～400万円	10	36,138,000	123	462,524,000	2.25	89.79	882	1,908,378,541	1.69	88.31	0	0	9	24,240,120	2.74	70.68
400万円超～500万円	29	143,155,000	272	1,345,413,000	6.55	84.59	2,007	5,630,843,791	5.00	85.21	1	1,345,880	15	47,228,596	5.34	88.94
500万円超～600万円	13	74,600,000	78	453,670,000	2.21	100.64	632	2,116,139,000	1.88	87.25	0	0	3	6,881,294	0.78	29.98
600万円超～700万円	8	54,900,000	74	508,770,000	2.48	91.29	573	2,340,614,500	2.08	90.86	0	0	3	12,655,393	1.43	29.13
700万円超～800万円	8	62,700,000	83	650,677,000	3.17	107.01	593	2,825,005,152	2.51	90.69	0	0	3	16,875,597	1.91	38.97
800万円超～900万円	4	35,300,000	41	355,600,000	1.73	119.92	358	1,898,164,283	1.68	89.27	0	0	2	11,738,144	1.33	94.73
900万円超～10百万円	28	279,600,000	283	2,822,580,000	13.75	83.35	1,976	11,859,584,253	10.53	86.45	0	0	12	100,798,693	11.40	91.16
10百万円超～15百万円	26	355,350,000	151	2,022,955,000	9.86	79.52	1,550	12,549,147,792	11.14	87.63	1	5,067,729	14	134,414,132	15.20	119.39
15百万円超～20百万円	17	323,900,000	139	2,612,056,000	12.73	81.83	1,381	15,403,124,133	13.67	87.11	1	17,290,804	16	175,146,453	19.81	89.92
20百万円超～25百万円	8	184,100,000	49	1,143,900,000	5.57	65.19	558	8,195,502,364	7.27	86.56	0	0	3	30,038,326	3.40	27.36
25百万円超～30百万円	9	258,240,000	62	1,803,340,000	8.79	62.31	714	12,156,940,243	10.79	84.86	0	0	3	59,923,012	6.78	41.27
30百万円超～35百万円	1	32,700,000	20	656,770,000	3.20	76.14	271	5,575,001,684	4.95	89.66	0	0	2	54,129,809	6.12	28.30
35百万円超～ 5千万円	10	457,633,000	64	2,834,674,300	13.81	72.44	615	17,091,531,725	15.17	83.54	0	0	4	125,802,314	14.23	132.15
5千万円超～ 6千万円	2	113,000,000	16	921,600,000	4.49	98.23	111	4,348,605,010	3.86	92.69	0	0	0	0	0.00	0.00
6千万円超～ 7千万円	0	0	5	339,000,000	1.65	128.41	29	1,162,875,000	1.03	87.57	0	0	1	43,308,307	4.90	-
7千万円超～ 8千万円	1	76,000,000	4	296,000,000	1.44	64.91	48	2,059,421,000	1.83	75.45	0	0	0	0	0.00	0.00
8千万円超～1 億円	0	0	1	89,250,000	0.43	-	8	370,722,436	0.33	114.56	0	0	0	0	0.00	0.00
1 億円超～1.2億円	0	0	0	0	0.00	0.00	1	70,160,000	0.06	97.17	0	0	0	0	0.00	0.00
1.2億円超～1.5億円	0	0	0	0	0.00	0.00	2	162,719,000	0.14	92.17	0	0	0	0	0.00	0.00
☆☆ 総 合 計 ☆☆	244	2,634,006,000	2,038	20,526,224,300	100.00	79.79	16,548	112,659,503,461	100.00	86.56	8	29,930,991	126	884,110,536	100.00	64.17

平成26年11月

☆☆ 保証期間別 保証利用状況 ☆☆

(単位：円、%)

	保 証 承 諾						保 証 債 務 残 高				代位弁済(元利)					
	当 月		当 年 度 累 計				当 年 度 累 計				当 月		当 年 度 累 計			
	件数	金 額	件数	金 額	金額構成比	金額前年比	件数	金 額	金額構成比	金額前年比	件数	金 額	件数	金 額	金額構成比	金額前年比
3ヶ月以内	1	7,000,000	12	103,000,000	0.50	126.58	13	212,870,000	0.19	68.85	0	0	6	134,053,660	15.16	691.80
3ヶ月超 6ヶ月以内	7	177,633,000	42	489,938,000	2.39	91.48	164	1,325,143,500	1.18	89.99	0	0	10	112,425,698	12.72	93.04
6ヶ月超 1年以内	32	291,990,000	348	3,818,650,000	18.60	86.78	995	8,239,698,250	7.31	91.39	1	17,290,804	16	133,653,479	15.12	49.32
1年超 2年以内	16	269,700,000	150	1,713,352,300	8.35	73.98	1,031	7,734,554,779	6.87	102.73	3	8,746,866	18	140,273,529	15.87	154.21
2年超 3年以内	6	17,500,000	86	398,800,000	1.94	55.91	744	3,284,081,413	2.92	89.07	0	0	6	16,382,799	1.85	39.58
3年超 4年以内	7	35,080,000	33	109,745,000	0.53	40.07	440	1,942,683,600	1.72	70.89	1	345,166	5	13,318,750	1.51	6.72
4年超 5年以内	110	945,353,000	762	6,163,683,000	30.03	84.22	5,076	24,101,336,401	21.39	91.15	0	0	29	105,217,219	11.90	151.17
5年超 6年以内	8	92,800,000	100	785,050,000	3.82	72.62	1,273	7,898,164,962	7.01	77.90	0	0	0	0	0.00	0.00
6年超 7年以内	34	409,500,000	299	3,547,040,000	17.28	70.96	3,575	23,545,927,561	20.90	83.42	2	1,905,983	20	69,930,364	7.91	40.97
7年超 8年以内	3	65,500,000	32	330,800,000	1.61	92.58	473	4,181,862,351	3.71	80.76	1	1,642,172	2	12,674,380	1.43	8.19
8年超 9年以内	0	0	5	52,200,000	0.25	652.50	116	1,048,891,100	0.93	77.98	0	0	3	26,684,095	3.02	34.08
9年超 10年以内	18	261,450,000	153	2,600,966,000	12.67	84.61	2,291	24,061,711,810	21.36	85.14	0	0	8	105,354,255	11.92	95.60
10年超 15年以内	2	60,500,000	16	413,000,000	2.01	103.38	329	4,362,531,294	3.87	89.16	0	0	3	14,142,308	1.60	-
15年超	0	0	0	0	0.00	0.00	28	720,046,440	0.64	79.16	0	0	0	0	0.00	0.00
☆☆ 総合計 ☆☆	244	2,634,006,000	2,038	20,526,224,300	100.00	79.79	16,548	112,659,503,461	100.00	86.56	8	29,930,991	126	884,110,536	100.00	64.17

平成26年11月

☆☆ 資金使途別 保証利用状況 ☆☆

(単位：円、%)

	保 証 承 諾						保 証 債 務 残 高				代位弁済(元利)					
	当 月		当 年 度 累 計				当 年 度 累 計				当 月		当 年 度 累 計			
	件数	金 額	件数	金 額	金額構成比	金額前年比	件数	金 額	金額構成比	金額前年比	件数	金 額	件数	金 額	金額構成比	金額前年比
運転	220	2,466,696,000	1,798	18,671,558,300	90.96	82.17	14,602	101,428,754,552	90.03	86.49	8	29,930,991	116	842,586,691	95.30	64.90
設備	12	40,510,000	124	704,918,000	3.43	71.66	1,092	4,927,779,766	4.37	92.09	0	0	5	12,560,103	1.42	104.72
運転設備	12	126,800,000	116	1,149,748,000	5.60	57.02	854	6,302,969,143	5.59	83.76	0	0	5	28,963,742	3.28	42.90
☆☆ 総合計 ☆☆	244	2,634,006,000	2,038	20,526,224,300	100.00	79.79	16,548	112,659,503,461	100.00	86.56	8	29,930,991	126	884,110,536	100.00	64.17