

# 各種保証利用状況

平成26年12月

[保証の推移](#)

[事業概況](#)

[金融機関別](#)

[代理貸付別](#)

[協会制度群別](#)

[地区別](#)

[業種別](#)

[承諾金額別](#)

[保証期間別](#)

[資金使途別](#)

香川県信用保証協会

## 保 証 の 推 移

### (1) 保証状況

(単位：千円，%)

項目	区分	1 2 月 中				平成 2 6 年 度 中			
		件 数	金 額	対前年比		件 数	金 額	対前年比	
				件 数	金 額			件 数	金 額
保 証 承 諾		303	2,761,910	93.81	90.71	2,341	23,288,134	83.82	80.95
保 証 債 務 残 高						16,448	111,741,020	91.72	86.55
代 位 弁 済 (元 利)		20	91,009	100.00	66.98	146	975,120	80.66	64.42

### (2) 月別推移表

#### 保 証 承 諾

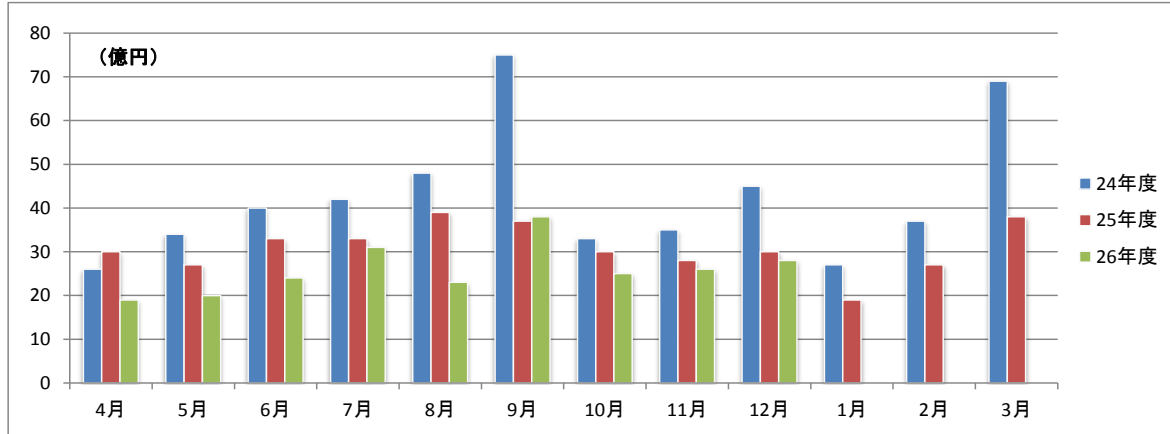

#### 保 証 債 務 残 高

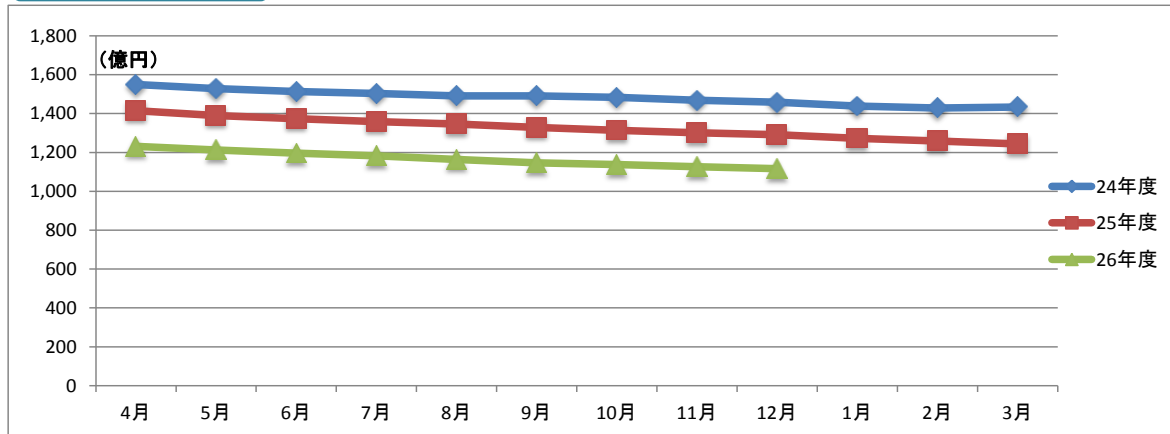

#### 代 位 弁 済

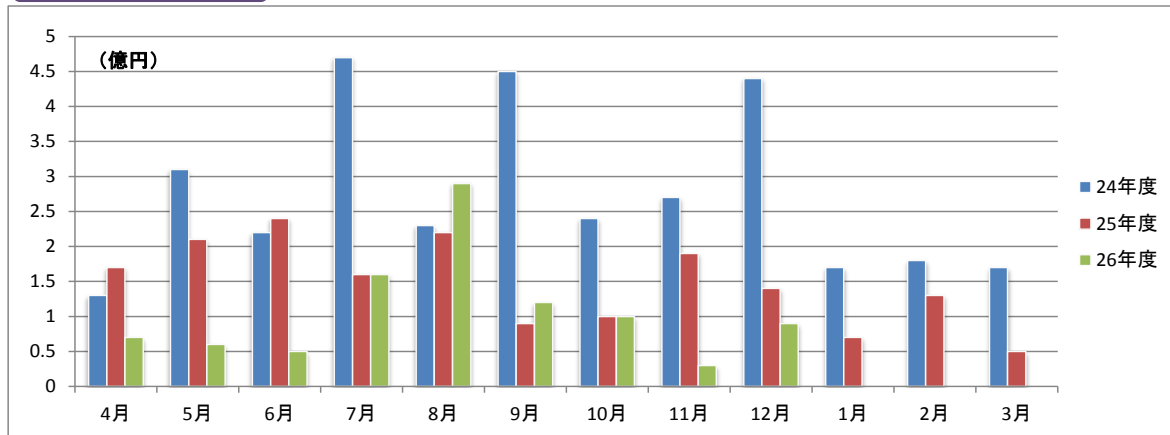

# 事業概況

平成26年12月31日現在

(単位:円, %)

当 月 中		項 目		当 月 末		
件 数	金 額			件 数	金 額	前年同月比
/	/	保 証 申 込	期 首 繰 越 (A)	12	77,900,000	/
308	2,854,010,000		本 年 度 中 (B)	2,368	23,585,665,300	80.94
0	0	拒 絶 (C)		0	0	/
5	40,000,000	申 込 取 消 (D)		25	201,988,000	54.18
/	10,000,000	査 定 減 額 (E)		/	82,943,000	92.44
/	/	調 査 中 (F)		14	90,500,000	149.34
/	/	保 証 承 諾	期 首 繰 越 (G)	17,608	125,325,891,957	/
303	2,761,910,000		本 年 度 中 (H)	2,341	23,288,134,300	80.95
1	7,000,000	保 証 後 取 消 (I)		11	52,908,000	11.99
401	3,626,657,638	償 還 (J)		3,231	34,535,109,224	83.64
20	90,635,428	代 位 弁 済 (元 金) (K)		146	970,128,638	64.48
/	/	貸 付 報 告 未 着 (L)		113	1,314,860,000	96.09
/	/	保 証 債 務 残 高 (M)		16,448	111,741,020,395	86.55
/	/	代 位 弁 済	期 首 繰 越 (N)	191	455,224,253	/
20	90,635,428		本 年 度 中 元 金	146	970,128,638	64.48
/	373,700		本 年 度 中 利 息	/	4,991,026	54.99
20	91,009,128		本 年 度 中 計 (O)	146	975,119,664	64.42
1	18,362,192	回 収 (P)		11	62,886,400	77.97
0	0	償 却 (Q)		0	0	/
/	/	求 償 権 残 高 (R)		326	1,367,457,517	59.03

平成26年12月

☆☆ 金融機関別 保証利用状況 ☆☆

(単位：円、%)

	保 証 承 諾						保 証 債 務 残 高				代位弁済(元利)					
	当 月		当 年 度 累 計				当 年 度 累 計				当 月		当 年 度 累 計			
	件数	金 額	件数	金 額	金額構成比	金額前年比	件数	金 額	金額構成比	金額前年比	件数	金 額	件数	金 額	金額構成比	金額前年比
みずほ銀行	0	0	6	114,670,000	0.49	104.74	30	336,871,800	0.30	99.23	0	0	0	0	0.00	0.00
三菱東京UFJ銀行	2	65,000,000	6	155,000,000	0.67	193.31	22	357,943,000	0.32	114.60	0	0	0	0	0.00	0.00
三井住友銀行	0	0	3	67,100,000	0.29	29.60	18	338,575,285	0.30	79.80	0	0	0	0	0.00	0.00
りそな銀行	0	0	0	0	0.00	0.00	4	115,366,000	0.10	77.83	0	0	0	0	0.00	0.00
中国銀行	29	225,300,000	222	2,494,242,300	10.71	76.03	1,866	13,498,649,100	12.08	88.13	0	0	16	163,565,859	16.77	156.57
阿波銀行	0	0	5	61,000,000	0.26	184.85	42	485,074,574	0.43	92.33	0	0	2	10,738,094	1.10	-
百十四銀行	98	874,150,000	686	6,790,390,000	29.16	70.68	5,863	41,031,575,457	36.72	81.00	7	32,383,386	43	244,215,000	25.04	46.33
伊予銀行	4	28,000,000	32	337,376,000	1.45	53.10	329	2,547,752,600	2.28	80.74	1	1,628,686	1	1,628,686	0.17	6.83
四国銀行	4	52,000,000	51	448,000,000	1.92	50.76	465	3,671,905,496	3.29	83.52	1	6,222,803	15	174,679,074	17.91	160.21
三井住友信託銀行	0	0	0	0	0.00	0.00	2	3,280,000	0.00	69.49	0	0	0	0	0.00	0.00
徳島銀行	4	61,000,000	16	202,700,000	0.87	100.85	57	603,132,718	0.54	90.45	0	0	3	52,001,428	5.33	-
香川銀行	76	628,300,000	593	5,873,351,000	25.22	88.06	3,775	25,423,226,874	22.75	89.40	6	25,222,195	31	158,214,728	16.23	48.28
愛媛銀行	7	43,700,000	44	213,500,000	0.92	86.75	177	731,961,200	0.66	93.01	1	652,563	1	652,563	0.07	13.40
高知銀行	0	0	6	31,500,000	0.14	33.89	37	217,160,000	0.19	100.14	0	0	0	0	0.00	0.00
高松信用金庫	38	344,560,000	316	3,233,045,000	13.88	88.31	2,000	12,459,933,448	11.15	93.24	3	21,047,511	15	61,640,051	6.32	20.10
観音寺信用金庫	28	337,900,000	262	2,530,450,000	10.87	110.63	1,225	7,831,323,028	7.01	94.30	0	0	12	91,259,017	9.36	108.41
商工組合中央金庫	6	70,000,000	30	439,560,000	1.89	125.30	68	794,264,200	0.71	133.29	0	0	0	0	0.00	0.00
朝銀西信用組合	0	0	0	0	0.00	0.00	1	205,415	0.00	25.52	0	0	0	0	0.00	0.00
香川県信用組合	7	32,000,000	63	296,250,000	1.27	73.22	467	1,292,820,200	1.16	89.48	1	3,851,984	7	16,525,164	1.69	64.13
☆☆ 総合計 ☆☆	303	2,761,910,000	2,341	23,288,134,300	100.00	80.95	16,448	111,741,020,395	100.00	86.55	20	91,009,128	146	975,119,664	100.00	64.42

平成26年12月

☆☆ 代理貸付別 保証利用状況 ☆☆

(単位：円、%)

	保 証 承 諾						保 証 債 務 残 高				代位弁済（元利）					
	当 月		当 年 度 累 計				当 年 度 累 計				当 月		当 年 度 累 計			
	件数	金 額	件数	金 額	金額構成比	金額前年比	件数	金 額	金額構成比	金額前年比	件数	金 額	件数	金 額	金額構成比	金額前年比
直貸	303	2,761,910,000	2,339	23,281,414,300	99.97	80.98	16,436	111,693,464,395	99.96	86.55	20	91,009,128	146	975,119,664	100.00	64.42
商工組合中央金庫	0	0	2	6,720,000	0.03	32.97	12	47,556,000	0.04	93.51	0	0	0	0	0.00	0.00
☆☆ 総合計 ☆☆	303	2,761,910,000	2,341	23,288,134,300	100.00	80.95	16,448	111,741,020,395	100.00	86.55	20	91,009,128	146	975,119,664	100.00	64.42

☆☆ 協会制度群別 保証利用状況 ☆☆

(単位：円、%)

	保 証 承 諾						保 証 債 務 残 高				代位弁済(元利)					
	当 月		当 年 度 累 計				当 年 度 累 計		当 年 度 累 計		当 月		当 年 度 累 計			
	件数	金 額	件数	金 額	金額構成比	金額前年比	件数	金 額	金額構成比	金額前年比	件数	金 額	件数	金 額	金額構成比	金額前年比
普通保証	58	761,900,000	485	6,988,427,000	30.01	108.65	1,851	20,072,546,635	17.96	103.57	0	0	19	124,897,498	12.81	72.50
【普通保証計】	58	761,900,000	485	6,988,427,000	30.01	108.65	1,851	20,072,546,635	17.96	103.57	0	0	19	124,897,498	12.81	72.50
カードローン根保証	0	0	20	86,000,000	0.37	72.27	47	203,932,001	0.18	79.53	0	0	0	0	-	-
手形貸付根保証	3	16,500,000	91	842,950,000	3.62	82.11	119	1,221,950,000	1.09	89.39	0	0	1	10,100,273	1.04	251.59
手形割引根保証	1	1,000,000	9	56,000,000	0.24	91.06	12	64,069,524	0.06	79.71	0	0	0	0	-	-
当座貸越根保証	1	30,000,000	22	456,000,000	1.96	40.92	110	2,363,093,338	2.11	83.14	0	0	0	0	-	-
長期経営資金保証	0	0	0	0	-	-	9	217,890,600	0.19	90.22	0	0	0	0	-	-
事業再生計画実施関連保証	2	11,500,000	26	471,605,300	2.03	-	34	553,045,300	0.49	-	0	0	0	0	-	-
経営安定関連	3	65,500,000	17	213,600,000	0.92	13.15	651	6,087,426,185	5.45	75.94	1	652,563	10	132,710,540	13.61	106.57
中小企業特定社債	0	0	1	72,000,000	0.31	-	19	463,920,000	0.42	70.92	0	0	0	0	-	-
中小企業金融安定化	0	0	0	0	-	-	8	88,673,000	0.08	83.19	0	0	1	15,591,644	1.60	-
流動資産担保融資	5	159,200,000	23	787,840,000	3.38	99.69	29	956,790,452	0.86	96.48	0	0	0	0	-	-
創業関連保証	0	0	1	2,000,000	0.01	23.53	9	30,437,000	0.03	74.38	0	0	0	0	-	-
創業等関連保証	0	0	0	0	-	-	28	45,554,000	0.04	43.49	0	0	0	0	-	-
小口零細企業保証	0	0	0	0	-	-	2	2,031,000	0.00	90.55	0	0	0	0	-	-
地域産業資源活用	0	0	0	0	-	-	1	2,905,000	0.00	96.67	0	0	0	0	-	-
事業再生保証	0	0	0	0	-	-	1	5,040,000	0.00	55.26	0	0	0	0	-	-
景気対応緊急保証	0	0	0	0	-	-	1,093	7,274,288,574	6.51	69.38	1	192,054	8	47,905,147	4.91	17.35
東日本大震災復興緊急保証	0	0	0	0	-	-	3	22,331,000	0.02	81.83	0	0	0	0	-	-
経営力強化保証	4	89,000,000	34	403,134,000	1.73	268.76	48	492,081,200	0.44	413.64	0	0	1	4,855,511	0.50	-
【協会制度保証計】	19	372,700,000	244	3,391,129,300	14.56	69.19	2,223	20,095,458,174	17.98	79.28	2	844,617	21	211,163,115	21.66	51.72
商店街活性化融資	0	0	3	3,000,000	0.01	-	3	2,742,000	0.00	-	0	0	0	0	-	-
経営安定融資長期	99	641,000,000	704	4,933,000,000	21.18	84.04	4,062	18,469,535,434	16.53	86.25	8	56,475,835	41	223,166,611	22.89	93.01
経営安定融資短期	30	182,800,000	259	1,729,994,000	7.43	87.97	361	2,494,859,000	2.23	89.75	0	0	4	40,181,333	4.12	83.92
経営活性化支援融資	3	12,800,000	22	95,470,000	0.41	56.84	225	654,816,500	0.59	71.41	0	0	0	0	-	-
フロンティア融資ベ	0	0	0	0	-	-	17	152,174,000	0.14	72.11	0	0	0	0	-	-
新規創業融資 一般	2	14,000,000	34	126,500,000	0.54	184.94	163	404,506,400	0.36	97.47	1	3,851,984	2	8,032,683	0.82	1671.74
県環境保全施設整備	0	0	0	0	-	-	17	86,176,000	0.08	76.11	0	0	0	0	-	-
フロンティア融資進	0	0	1	2,140,000	0.01	-	10	120,148,000	0.11	120.39	0	0	0	0	-	-
緊急経営改善資金	0	0	0	0	-	-	42	117,802,000	0.11	88.21	0	0	0	0	-	-
新規開業融資保証	0	0	0	0	-	-	1	135,000	0.00	79.41	0	0	0	0	-	-
経済変動対策融資	79	687,500,000	503	5,316,875,000	22.83	60.16	6,916	46,408,135,400	41.53	83.33	9	29,836,692	55	351,346,271	36.03	69.69
県アスベスト対策	0	0	0	0	-	-	1	7,424,000	0.01	98.72	0	0	0	0	-	-
県16年災害対策	0	0	0	0	-	-	10	27,709,000	0.02	86.24	0	0	0	0	-	-

平成26年12月

☆☆ 協会制度群別 保証利用状況 ☆☆

(単位：円、%)

	保 証 承 諾						保 証 債 務 残 高				代位弁済(元利)					
	当 月		当 年 度 累 計				当 年 度 累 計				当 月		当 年 度 累 計			
	件数	金 額	件数	金 額	金額構成比	金額前年比	件数	金 額	金額構成比	金額前年比	件数	金 額	件数	金 額	金額構成比	金額前年比
県再生支援	6	61,710,000	42	500,099,000	2.15	205.97	90	1,127,962,000	1.01	151.13	0	0	0	0	-	-
セーフティネット	0	0	0	0	-	-	51	182,933,000	0.16	77.23	0	0	1	2,261,892	0.23	8.37
県小口零細企業融資	0	0	0	0	-	-	4	2,712,000	0.00	35.19	0	0	0	0	-	-
県20年渇水対策	0	0	0	0	-	-	2	20,938,000	0.02	95.28	0	0	0	0	-	-
地震対策緊急融資	0	0	0	0	-	-	54	425,242,400	0.38	79.61	0	0	1	7,362,000	0.75	75.96
県小口零細企業融資緊急支援	0	0	0	0	-	-	2	3,656,000	0.00	81.32	0	0	0	0	-	-
新規創業開業プラン	0	0	0	0	-	-	53	222,545,000	0.20	84.63	0	0	2	6,708,261	0.69	-
県連鎖倒産防止緊急特別融資	0	0	0	0	-	-	5	37,708,000	0.03	55.36	0	0	0	0	-	-
【県制度融資保証計】	219	1,599,810,000	1,568	12,707,078,000	54.56	73.81	12,089	70,969,859,134	63.51	84.80	18	90,164,511	106	639,059,051	65.54	68.61
市町小口融資保証	5	12,500,000	37	124,000,000	0.53	86.41	274	505,954,452	0.45	84.88	0	0	0	0	-	-
【県・市町協制度計】	5	12,500,000	37	124,000,000	0.53	86.41	274	505,954,452	0.45	84.88	0	0	0	0	-	-
丸亀市新風融資	0	0	1	5,000,000	0.02	-	4	8,822,000	0.01	174.87	0	0	0	0	-	-
丸亀市小売商業	0	0	0	0	-	-	1	3,880,000	0.00	72.93	0	0	0	0	-	-
丸亀市団扇工業	2	15,000,000	6	72,500,000	0.31	93.55	6	84,500,000	0.08	120.71	0	0	0	0	-	-
【市制度融資保証計】	2	15,000,000	7	77,500,000	0.33	100.00	11	97,202,000	0.09	120.95	0	0	0	0	-	-
☆☆ 総合計 ☆☆	303	2,761,910,000	2,341	23,288,134,300	100.00	80.95	16,448	111,741,020,395	100.00	86.55	20	91,009,128	146	975,119,664	100.00	64.42

☆☆ 地区別 保証利用状況 ☆☆

(単位：円、%)

	保 証 承 諾						保 証 債 務 残 高				代位弁済(元利)					
	当 月		当 年 度 累 計				当 年 度 累 計				当 月		当 年 度 累 計			
	件数	金 額	件数	金 額	金額構成比	金額前年比	件数	金 額	金額構成比	金額前年比	件数	金 額	件数	金 額	金額構成比	金額前年比
高松市	132	1,224,210,000	958	9,945,574,000	42.71	83.98	7,273	50,041,152,578	44.78	85.93	14	68,997,656	67	406,225,060	41.66	72.98
丸亀市	37	426,500,000	260	2,349,715,000	10.09	70.72	1,699	10,907,495,437	9.76	87.27	4	13,392,308	11	58,928,300	6.04	67.76
坂出市	12	103,900,000	120	1,066,156,000	4.58	50.57	990	7,508,266,400	6.72	83.69	0	0	8	44,697,075	4.58	24.92
善通寺市	9	61,400,000	71	829,040,000	3.56	83.63	445	2,951,669,900	2.64	94.15	0	0	6	28,233,073	2.90	28.75
観音寺市	23	199,000,000	230	2,117,883,300	9.09	87.95	1,186	7,978,418,771	7.14	89.25	0	0	22	169,110,926	17.34	99.31
さぬき市	15	77,100,000	112	1,038,395,000	4.46	87.63	770	4,872,368,000	4.36	85.72	0	0	5	122,180,109	12.53	98.25
東かがわ市	9	159,000,000	95	1,084,724,000	4.66	108.38	578	3,810,270,900	3.41	89.94	0	0	5	18,692,569	1.92	29.32
三豊市	14	102,800,000	159	1,623,960,000	6.97	83.35	1,157	7,661,887,779	6.86	84.47	1	3,851,984	5	16,773,915	1.72	52.54
土庄町	6	59,900,000	57	695,800,000	2.99	123.42	283	1,939,185,900	1.74	90.96	0	0	0	0	0.00	0.00
小豆島町	19	195,400,000	70	710,620,000	3.05	79.42	390	3,256,132,500	2.91	87.25	0	0	8	69,904,243	7.17	-
三木町	5	34,900,000	42	366,561,000	1.57	75.00	316	2,022,941,000	1.81	82.83	0	0	1	8,200,500	0.84	12.91
直島町	2	9,500,000	4	17,800,000	0.08	46.23	57	264,891,000	0.24	80.51	0	0	0	0	0.00	0.00
宇多津町	3	25,000,000	23	219,750,000	0.94	56.26	231	1,567,459,378	1.40	93.76	0	0	0	0	0.00	0.00
綾川町	5	30,000,000	40	253,000,000	1.09	51.26	311	1,905,209,252	1.71	81.63	0	0	1	1,454,301	0.15	3.18
琴平町	4	12,300,000	25	221,250,000	0.95	55.69	240	1,946,223,600	1.74	86.01	0	0	1	2,261,892	0.23	644.24
多度津町	4	26,000,000	45	434,450,000	1.87	108.24	308	1,735,765,000	1.55	90.91	0	0	2	13,215,918	1.36	-
まんのう町	4	15,000,000	30	313,456,000	1.35	106.92	214	1,371,683,000	1.23	90.71	1	4,767,180	4	15,241,783	1.56	69.19
☆☆ 総合計 ☆☆	303	2,761,910,000	2,341	23,288,134,300	100.00	80.95	16,448	111,741,020,395	100.00	86.55	20	91,009,128	146	975,119,664	100.00	64.42



☆☆ 業種別 保証利用状況 ☆☆

(単位：円、%)

	保証承諾						保証債務残高				代位弁済(元利)					
	当月		当年度累計				当年度累計				当月		当年度累計			
	件数	金額	件数	金額	金額構成比	金額前年比	件数	金額	金額構成比	金額前年比	件数	金額	件数	金額	金額構成比	金額前年比
農業	0	0	1	3,000,000	0.01	88.24	3	3,846,000	0.00	38.59	0	0	0	0	-	-
【農業、林業計】	0	0	1	3,000,000	0.01	88.24	3	3,846,000	0.00	38.59	0	0	0	0	-	-
鉱業、採石業、砂利採取業	0	0	2	26,500,000	0.11	26.90	43	376,484,000	0.34	85.45	0	0	0	0	-	-
【鉱業・採石業・砂利採取業計】	0	0	2	26,500,000	0.11	26.90	43	376,484,000	0.34	85.45	0	0	0	0	-	-
総合工事業	34	338,300,000	275	3,292,070,000	14.14	88.21	1,624	13,037,384,596	11.67	86.96	0	0	15	105,507,068	10.82	33.26
職別工事業	28	192,860,000	190	1,800,905,000	7.73	87.28	1,324	6,989,907,752	6.26	88.94	1	192,054	2	7,117,502	0.73	6.26
設備工事業	13	111,000,000	117	878,290,000	3.77	73.24	892	4,406,071,485	3.94	87.81	7	34,541,516	15	86,201,815	8.84	270.08
【建設業計】	75	642,160,000	582	5,971,265,000	25.64	85.37	3,840	24,433,363,833	21.87	87.67	8	34,733,570	32	198,826,385	20.39	42.97
食料品製造業	9	115,500,000	66	924,599,000	3.97	72.12	532	5,097,243,600	4.56	89.17	2	10,534,517	6	30,059,424	3.08	238.59
飲料・たばこ・飼料製造業	1	10,000,000	2	20,000,000	0.09	32.52	24	203,662,400	0.18	86.20	0	0	0	0	-	-
繊維工業	7	84,500,000	41	444,750,000	1.91	80.42	233	1,646,147,556	1.47	89.00	0	0	0	0	-	-
木材・木製品製造業(家具を除く)	1	5,000,000	11	95,250,000	0.41	38.06	92	965,564,000	0.86	84.28	0	0	0	0	-	-
家具・装備品製造業	2	9,000,000	19	152,520,000	0.65	70.28	176	1,238,615,600	1.11	84.91	0	0	0	0	-	-
パルプ・紙・紙加工品製造業	0	0	9	114,600,000	0.49	89.88	40	460,723,000	0.41	98.23	0	0	0	0	-	-
印刷・同関連業	6	134,100,000	35	541,192,000	2.32	88.78	248	2,484,656,900	2.22	87.95	0	0	7	44,609,774	4.57	69.93
化学工業	0	0	3	18,700,000	0.08	267.14	26	245,556,200	0.22	82.74	0	0	0	0	-	-
石油製品・石炭製品製造業	0	0	0	0	-	-	1	1,936,000	0.00	56.15	0	0	0	0	-	-
プラスチック製品製造業(別掲を除く)	1	4,500,000	15	151,220,000	0.65	117.77	124	891,375,100	0.80	85.21	0	0	0	0	-	-
ゴム製品製造業	0	0	3	62,000,000	0.27	61.15	6	135,822,000	0.12	87.28	0	0	0	0	-	-
なめし革・同製品・毛皮製造業	1	10,000,000	12	146,500,000	0.63	110.52	77	613,496,800	0.55	85.88	0	0	0	0	-	-
窯業・土石製品製造業	5	26,800,000	37	393,756,000	1.69	89.04	259	2,256,281,100	2.02	86.11	0	0	2	25,562,677	2.62	15.46
鉄鋼業	0	0	4	22,970,000	0.10	16.35	27	369,180,000	0.33	86.87	0	0	0	0	-	-
非鉄金属製造業	1	6,000,000	1	6,000,000	0.03	200.00	8	44,446,000	0.04	49.11	0	0	0	0	-	-
金属製品製造業	6	54,900,000	38	507,200,000	2.18	83.14	360	2,937,289,668	2.63	83.13	0	0	3	21,924,913	2.25	495.20
はん用機械器具製造業	1	3,000,000	10	80,400,000	0.35	69.13	159	1,089,420,700	0.97	80.29	0	0	0	0	-	-
生産用機械器具製造業	0	0	26	360,240,000	1.55	70.35	191	1,588,065,700	1.42	80.18	0	0	0	0	-	-
業務用機械器具製造業	0	0	4	51,500,000	0.22	141.87	20	239,160,000	0.21	88.35	0	0	0	0	-	-
電子部品・デバイス製造業	0	0	0	0	-	-	16	197,987,000	0.18	73.09	1	4,767,180	1	4,767,180	0.49	-
電気機械器具製造業	2	26,000,000	18	167,000,000	0.72	102.64	131	1,046,787,400	0.94	84.08	0	0	0	0	-	-
情報通信機械器具製造業	0	0	0	0	-	-	2	1,285,000	0.00	20.16	0	0	0	0	-	-
輸送用機械器具製造業	1	24,000,000	7	54,300,000	0.23	43.34	60	452,340,200	0.40	69.37	0	0	0	0	-	-
その他の製造業	9	74,000,000	33	328,400,000	1.41	67.45	127	1,058,995,000	0.95	89.88	0	0	2	13,149,335	1.35	2600.27
【製造業計】	53	587,300,000	394	4,643,097,000	19.94	74.85	2,939	25,266,036,924	22.61	85.51	3	15,301,697	21	140,073,303	14.36	48.22
電気業	0	0	1	3,000,000	0.01	5.69	13	69,656,200	0.06	113.34	0	0	0	0	-	-

☆☆ 業種別 保証利用状況 ☆☆

(単位：円、%)

	保 証 承 諾						保 証 債 務 残 高				代位弁済(元利)					
	当 月		当 年 度 累 計				当 年 度 累 計		当 年 度 累 計		当 月		当 年 度 累 計			
	件数	金 額	件数	金 額	金額構成比	金額前年比	件数	金 額	金額構成比	金額前年比	件数	金 額	件数	金 額	金額構成比	金額前年比
【電気・ガス・熱供給・水道業計】	0	0	1	3,000,000	0.01	5.69	13	69,656,200	0.06	113.34	0	0	0	0	-	-
通信業	0	0	2	30,000,000	0.13	-	10	63,207,000	0.06	140.90	0	0	0	0	-	-
情報サービス業	0	0	9	96,600,000	0.41	95.74	89	478,292,600	0.43	77.64	0	0	0	0	-	-
インターネット付随サービス業	0	0	0	0	-	-	15	68,203,000	0.06	83.67	0	0	0	0	-	-
映像・音声・文字情報制作業	0	0	3	13,500,000	0.06	30.68	89	291,186,600	0.26	65.35	0	0	3	37,173,771	3.81	2286.23
【情報通信業計】	0	0	14	140,100,000	0.60	95.70	203	900,889,200	0.81	75.83	0	0	3	37,173,771	3.81	345.85
鉄道業	0	0	0	0	-	-	3	45,296,000	0.04	64.62	0	0	0	0	-	-
道路旅客運送業	2	20,800,000	13	131,240,000	0.56	68.39	149	1,033,771,100	0.93	88.75	0	0	2	13,996,261	1.44	-
道路貨物運送業	18	233,750,000	90	1,142,841,000	4.91	65.79	706	6,526,284,244	5.84	85.54	0	0	2	17,354,874	1.78	39.93
水運業	2	40,400,000	13	257,800,000	1.11	110.31	69	700,915,400	0.63	92.61	0	0	0	0	-	-
倉庫業	0	0	0	0	-	-	8	81,951,000	0.07	93.60	0	0	0	0	-	-
運輸に附帯するサービス業	1	11,000,000	5	218,000,000	0.94	117.20	35	560,984,000	0.50	101.48	0	0	0	0	-	-
【運輸業・郵便業計】	23	305,950,000	121	1,749,881,000	7.51	72.47	970	8,949,201,744	8.01	87.21	0	0	4	31,351,135	3.22	49.95
各種商品卸売業	0	0	1	20,000,000	0.09	250.00	12	59,194,000	0.05	85.95	0	0	0	0	-	-
繊維・衣服等卸売業	3	66,000,000	30	432,400,000	1.86	88.41	151	1,373,342,900	1.23	90.95	0	0	1	3,061,649	0.31	18.79
飲食料品卸売業	15	151,200,000	83	769,080,000	3.30	68.34	514	3,734,257,143	3.34	79.72	0	0	14	208,573,060	21.39	192.02
建築材料・鉱物・金属材料等卸売業	9	104,500,000	67	843,096,000	3.62	90.44	476	4,083,512,600	3.65	86.16	0	0	0	0	-	-
機械器具卸売業	5	49,000,000	67	704,070,000	3.02	90.14	497	3,363,834,700	3.01	84.94	0	0	1	8,200,500	0.84	-
その他の卸売業	10	98,700,000	79	751,100,000	3.23	75.22	482	3,288,091,024	2.94	87.88	0	0	7	64,040,207	6.57	46.24
各種商品小売業	1	2,000,000	4	38,200,000	0.16	44.73	44	272,315,000	0.24	70.25	0	0	3	8,553,745	0.88	-
織物・衣服・身の回り品小売業	4	36,100,000	66	491,618,300	2.11	102.59	374	2,267,388,900	2.03	88.69	0	0	10	35,813,205	3.67	108.84
飲食料品小売業	11	36,300,000	61	367,670,000	1.58	62.62	532	2,566,204,300	2.30	80.49	3	23,117,311	6	30,894,676	3.17	50.41
機械器具小売業	5	20,000,000	76	622,337,000	2.67	104.61	655	3,602,364,900	3.22	82.48	0	0	5	12,255,356	1.26	55.71
その他小売業	16	112,700,000	128	1,206,920,000	5.18	75.97	755	5,147,825,125	4.61	89.04	0	0	10	131,428,564	13.48	1398.75
無店舗小売業	3	4,500,000	8	29,000,000	0.12	73.98	13	59,935,000	0.05	133.94	0	0	0	0	-	-
【卸売業・小売業計】	82	681,000,000	670	6,275,491,300	26.95	81.41	4,505	29,818,265,592	26.69	85.12	3	23,117,311	57	502,820,962	51.57	111.98
保険業(保険媒介代理業、保険サー)	0	0	5	33,000,000	0.14	92.70	27	74,502,000	0.07	90.49	0	0	0	0	-	-
【金融業・保険業計】	0	0	5	33,000,000	0.14	92.70	27	74,502,000	0.07	90.49	0	0	0	0	-	-
不動産取引業	3	44,000,000	22	282,800,000	1.21	190.82	137	984,808,300	0.88	84.12	1	4,153,003	1	4,153,003	0.43	-
不動産賃貸業・管理業	5	35,000,000	37	346,767,000	1.49	98.59	256	1,730,152,317	1.55	89.91	0	0	0	0	-	-
物品賃貸業	1	3,000,000	12	95,300,000	0.41	145.72	83	575,765,478	0.52	89.23	0	0	0	0	-	-
【不動産業・物品賃貸業計】	9	82,000,000	71	724,867,000	3.11	128.22	476	3,290,726,095	2.94	87.98	1	4,153,003	1	4,153,003	0.43	-
学術・開発研究機関	0	0	0	0	-	-	1	1,100,000	0.00	64.71	0	0	0	0	-	-
専門サービス業(他に分類されない)	4	6,000,000	33	79,100,000	0.34	95.76	158	258,293,636	0.23	84.91	0	0	0	0	-	-

平成26年12月

☆☆ 業種別 保証利用状況 ☆☆

(単位：円、%)

	保 証 承 諾						保 証 債 務 残 高				代位弁済(元利)					
	当 月		当 年 度 累 計				当 年 度 累 計				当 月		当 年 度 累 計			
	件数	金 額	件数	金 額	金額構成比	金額前年比	件数	金 額	金額構成比	金額前年比	件数	金 額	件数	金 額	金額構成比	金額前年比
広告業	0	0	8	175,000,000	0.75	148.31	97	644,964,983	0.58	84.02	0	0	0	0	-	-
技術サービス業(他に分類されない)	5	61,800,000	43	257,900,000	1.11	113.10	234	1,053,892,900	0.94	90.00	0	0	0	0	-	-
【学術研究、専門・技術サービス】	9	67,800,000	84	512,000,000	2.20	119.45	490	1,958,251,519	1.75	87.24	0	0	0	0	-	-
宿泊業	0	0	8	59,850,000	0.26	117.90	121	1,053,834,000	0.94	81.23	0	0	0	0	-	-
飲食店	11	26,700,000	105	558,908,000	2.40	62.84	953	3,909,497,023	3.50	90.24	1	3,851,984	13	33,932,344	3.48	41.73
持ち帰り・配達飲食サービス業	3	9,800,000	23	216,240,000	0.93	172.17	47	441,673,000	0.40	179.59	0	0	0	0	-	-
【宿泊業、飲食サービス業計】	14	36,500,000	136	834,998,000	3.59	78.35	1,121	5,405,004,023	4.84	91.99	1	3,851,984	13	33,932,344	3.48	37.34
洗濯・理容・美容・浴場業	6	60,000,000	40	281,205,000	1.21	95.26	269	1,174,133,518	1.05	86.65	0	0	2	7,521,183	0.77	17.42
その他の生活関連サービス業	1	3,500,000	16	234,500,000	1.01	109.53	143	1,237,607,597	1.11	90.91	0	0	1	198,376	0.02	-
娯楽業	1	4,000,000	8	48,500,000	0.21	60.32	51	335,022,000	0.30	89.62	4	9,851,563	4	9,851,563	1.01	-
【生活関連サービス業、娯楽業計】	8	67,500,000	64	564,205,000	2.42	95.68	463	2,746,763,115	2.46	88.88	4	9,851,563	7	17,571,122	1.80	40.70
学校教育	0	0	0	0	-	-	8	37,727,000	0.03	86.67	0	0	0	0	-	-
その他の教育、学習支援業	2	8,900,000	10	90,100,000	0.39	37.10	85	637,271,300	0.57	88.04	0	0	4	3,000,853	0.31	4.81
【教育、学習支援業計】	2	8,900,000	10	90,100,000	0.39	36.50	93	674,998,300	0.60	87.96	0	0	4	3,000,853	0.31	4.81
医療業	9	136,800,000	47	455,100,000	1.95	66.62	342	2,138,174,100	1.91	82.56	0	0	0	0	-	-
社会保険・社会福祉・介護事業	3	56,000,000	29	399,600,000	1.72	93.89	155	1,393,798,000	1.25	100.91	0	0	0	0	-	-
【医療、福祉計】	12	192,800,000	76	854,700,000	3.67	77.09	497	3,531,972,100	3.16	88.94	0	0	0	0	-	-
廃棄物処理業	2	18,100,000	11	124,100,000	0.53	41.44	144	1,372,197,400	1.23	84.68	0	0	0	0	-	-
自動車整備業	10	56,700,000	51	294,500,000	1.26	83.50	267	1,117,541,219	1.00	90.91	0	0	1	1,454,301	0.15	32.55
機械等修理業(別掲を除く)	1	1,000,000	11	45,550,000	0.20	70.61	68	192,070,000	0.17	69.85	0	0	0	0	-	-
職業紹介・労働者派遣業	1	2,000,000	8	143,000,000	0.61	222.53	22	297,034,000	0.27	218.72	0	0	0	0	-	-
その他の事業サービス業	2	12,200,000	28	224,780,000	0.97	69.07	260	1,212,535,131	1.09	74.54	0	0	3	4,762,485	0.49	185.57
その他のサービス業	0	0	1	30,000,000	0.13	-	4	49,682,000	0.04	160.03	0	0	0	0	-	-
【サービス業(他に分類されない)】	16	90,000,000	110	861,930,000	3.70	77.90	765	4,241,059,750	3.80	86.23	0	0	4	6,216,786	0.64	15.02
☆☆ 総 合 計 ☆☆	303	2,761,910,000	2,341	23,288,134,300	100.00	80.95	16,448	111,741,020,395	100.00	86.55	20	91,009,128	146	975,119,664	100.00	64.42

☆☆ 承諾金額別 保証利用状況 ☆☆

(単位：円、%)

	保 証 承 諾						保 証 債 務 残 高				代位弁済(元利)					
	当 月		当 年 度 累 計				当 年 度 累 計		当 年 度 累 計		当 月		当 年 度 累 計			
	件数	金 額	件数	金 額	金額構成比	金額前年比	件数	金 額	金額構成比	金額前年比	件数	金 額	件数	金 額	金額構成比	金額前年比
0万円超～ 30万円	1	100,000	4	900,000	0.00	36.00	21	3,097,800	0.00	87.55	0	0	0	0	0.00	0.00
30万円超～ 50万円	3	1,500,000	21	10,350,000	0.04	65.30	93	27,334,900	0.02	104.71	0	0	1	458,000	0.05	458.76
50万円超～100万円	15	15,000,000	111	109,050,000	0.47	64.97	738	372,860,734	0.33	82.24	0	0	9	4,435,401	0.45	215.37
100万円超～150万円	8	11,400,000	70	100,320,000	0.43	83.38	411	321,568,900	0.29	93.71	0	0	2	1,308,511	0.13	125.53
150万円超～200万円	18	35,800,000	151	295,735,000	1.27	89.14	988	1,071,820,810	0.96	90.15	0	0	8	9,645,086	0.99	109.16
200万円超～250万円	10	24,100,000	52	124,880,000	0.54	85.20	317	428,755,276	0.38	90.72	1	2,279,842	6	9,975,432	1.02	392.00
250万円超～300万円	34	100,600,000	253	754,710,000	3.24	83.26	1,646	2,704,945,912	2.42	87.02	4	4,678,531	15	22,066,289	2.26	78.84
300万円超～400万円	17	65,500,000	140	528,024,000	2.27	90.53	877	1,901,842,804	1.70	87.94	0	0	9	24,240,120	2.49	65.36
400万円超～500万円	42	209,300,000	314	1,554,713,000	6.68	85.92	2,002	5,612,290,891	5.02	84.63	4	12,074,861	19	59,303,457	6.08	95.61
500万円超～600万円	14	81,100,000	92	534,770,000	2.30	102.70	634	2,149,457,600	1.92	89.90	0	0	3	6,881,294	0.71	29.98
600万円超～700万円	15	102,100,000	89	610,870,000	2.62	96.61	567	2,328,382,600	2.08	91.09	1	694,777	4	13,350,170	1.37	30.73
700万円超～800万円	16	123,600,000	99	774,277,000	3.32	107.00	594	2,827,469,652	2.53	90.60	1	4,153,003	4	21,028,600	2.16	37.28
800万円超～900万円	7	61,600,000	48	417,200,000	1.79	129.23	354	1,899,135,083	1.70	90.63	3	17,002,178	5	28,740,322	2.95	231.94
900万円超～10百万円	37	369,600,000	320	3,192,180,000	13.71	85.46	1,963	11,780,691,154	10.54	86.91	1	7,596,825	13	108,395,518	11.12	75.02
10百万円超～15百万円	21	284,000,000	172	2,306,955,000	9.91	79.85	1,545	12,533,751,913	11.22	88.41	3	19,514,943	17	153,929,075	15.79	122.87
15百万円超～20百万円	16	310,210,000	155	2,922,266,000	12.55	83.20	1,358	15,166,885,096	13.57	86.73	2	23,014,168	18	198,160,621	20.32	90.06
20百万円超～25百万円	10	241,700,000	59	1,385,600,000	5.95	73.04	556	8,172,426,800	7.31	87.37	0	0	3	30,038,326	3.08	20.57
25百万円超～30百万円	7	207,000,000	69	2,010,340,000	8.63	61.61	709	12,055,566,243	10.79	83.74	0	0	3	59,923,012	6.15	41.27
30百万円超～35百万円	5	167,700,000	25	824,470,000	3.54	72.99	272	5,568,815,684	4.98	89.87	0	0	2	54,129,809	5.55	28.30
35百万円超～ 5千万円	5	210,000,000	69	3,044,674,300	13.07	72.37	607	16,808,212,225	15.04	83.28	0	0	4	125,802,314	12.90	132.15
5千万円超～ 6千万円	1	60,000,000	17	981,600,000	4.22	99.13	109	4,238,887,882	3.79	91.82	0	0	0	0	0.00	0.00
6千万円超～ 7千万円	0	0	5	339,000,000	1.46	101.50	29	1,142,002,000	1.02	86.31	0	0	1	43,308,307	4.44	-
7千万円超～ 8千万円	1	80,000,000	5	376,000,000	1.61	71.21	47	2,026,370,000	1.81	75.33	0	0	0	0	0.00	0.00
8千万円超～1 億円	0	0	1	89,250,000	0.38	-	8	366,586,436	0.33	114.39	0	0	0	0	0.00	0.00
1 億円超～1.2億円	0	0	0	0	0.00	0.00	1	69,990,000	0.06	97.17	0	0	0	0	0.00	0.00
1.2億円超～1.5億円	0	0	0	0	0.00	0.00	2	161,872,000	0.14	92.06	0	0	0	0	0.00	0.00
☆☆ 総 合 計 ☆☆	303	2,761,910,000	2,341	23,288,134,300	100.00	80.95	16,448	111,741,020,395	100.00	86.55	20	91,009,128	146	975,119,664	100.00	64.42

平成26年12月

☆☆ 保証期間別 保証利用状況 ☆☆

(単位：円、%)

	保 証 承 諾						保 証 債 務 残 高				代位弁済(元利)					
	当 月		当 年 度 累 計				当 年 度 累 計				当 月		当 年 度 累 計			
	件数	金 額	件数	金 額	金額構成比	金額前年比	件数	金 額	金額構成比	金額前年比	件数	金 額	件数	金 額	金額構成比	金額前年比
3ヶ月以内	1	10,000,000	13	113,000,000	0.49	138.02	13	176,270,000	0.16	60.90	0	0	6	134,053,660	13.75	318.85
3ヶ月超 6ヶ月以内	10	94,400,000	52	584,338,000	2.51	99.36	164	1,416,728,800	1.27	100.15	0	0	10	112,425,698	11.53	93.04
6ヶ月超 1年以内	39	430,200,000	387	4,248,850,000	18.24	88.13	991	8,171,615,335	7.31	90.80	5	24,464,651	21	158,118,130	16.22	58.35
1年超 2年以内	11	79,300,000	161	1,792,652,300	7.70	69.94	1,047	7,941,056,779	7.11	103.31	3	9,910,100	21	150,183,629	15.40	147.79
2年超 3年以内	14	73,900,000	100	472,700,000	2.03	61.44	721	3,036,451,013	2.72	84.75	3	18,857,093	9	35,239,892	3.61	80.97
3年超 4年以内	12	83,000,000	45	192,745,000	0.83	51.04	443	2,053,589,800	1.84	78.82	1	12,131,855	6	25,450,605	2.61	11.58
4年超 5年以内	107	876,500,000	869	7,040,183,000	30.23	83.34	5,056	24,074,240,289	21.54	90.84	3	6,207,666	32	111,424,885	11.43	100.03
5年超 6年以内	22	187,200,000	122	972,250,000	4.17	81.87	1,257	7,796,340,452	6.98	76.37	0	0	0	0	0.00	0.00
6年超 7年以内	51	558,910,000	350	4,105,950,000	17.63	75.02	3,536	23,213,295,361	20.77	83.77	1	3,851,984	21	73,782,348	7.57	42.94
7年超 8年以内	6	34,700,000	38	365,500,000	1.57	93.93	460	3,988,046,851	3.57	77.28	1	7,596,825	3	20,271,205	2.08	13.10
8年超 9年以内	0	0	5	52,200,000	0.22	186.43	114	1,015,338,100	0.91	74.57	0	0	3	26,684,095	2.74	34.08
9年超 10年以内	28	323,000,000	181	2,923,966,000	12.56	84.12	2,292	23,870,044,867	21.36	85.58	2	5,041,415	10	110,395,670	11.32	75.55
10年超 15年以内	2	10,800,000	18	423,800,000	1.82	106.08	326	4,273,103,732	3.82	89.36	1	2,947,539	4	17,089,847	1.75	-
15年超	0	0	0	0	0.00	0.00	28	714,899,016	0.64	79.08	0	0	0	0	0.00	0.00
☆☆ 総合計 ☆☆	303	2,761,910,000	2,341	23,288,134,300	100.00	80.95	16,448	111,741,020,395	100.00	86.55	20	91,009,128	146	975,119,664	100.00	64.42

平成26年12月

☆☆ 資金使途別 保証利用状況 ☆☆

(単位：円、%)

	保証承諾						保証債務残高				代位弁済(元利)					
	当月		当年度累計				当年度累計				当月		当年度累計			
	件数	金額	件数	金額	金額構成比	金額前年比	件数	金額	金額構成比	金額前年比	件数	金額	件数	金額	金額構成比	金額前年比
運転	275	2,427,310,000	2,073	21,098,868,300	90.60	83.24	14,513	100,631,396,779	90.06	86.50	18	76,274,831	134	918,861,522	94.23	64.12
設備	11	46,700,000	135	751,618,000	3.23	69.41	1,084	4,866,354,242	4.36	91.62	1	3,851,984	6	16,412,087	1.68	136.83
運転設備	17	287,900,000	133	1,437,648,000	6.17	61.45	851	6,243,269,374	5.59	83.75	1	10,882,313	6	39,846,055	4.09	58.17
☆☆ 総合計 ☆☆	303	2,761,910,000	2,341	23,288,134,300	100.00	80.95	16,448	111,741,020,395	100.00	86.55	20	91,009,128	146	975,119,664	100.00	64.42