

各種保証利用状況

平成27年1月

[保証の推移](#)

[事業概況](#)

[金融機関別](#)

[代理貸付別](#)

[協会制度群別](#)

[地区別](#)

[業種別](#)

[承諾金額別](#)

[保証期間別](#)

[資金使途別](#)

香川県信用保証協会

保 証 の 推 移

(1) 保証状況

(単位：千円，%)

項目	区分	1 月 中				平成 2 6 年 度 中			
		件 数	金 額	対前年比		件 数	金 額	対前年比	
				件 数	金 額			件 数	金 額
保 証 承 諾		189	1,839,331	93.56	97.53	2,530	25,127,465	84.47	81.97
保 証 債 務 残 高						16,354	110,355,971	91.89	86.74
代 位 弁 済 (元 利)		17	150,192	141.67	202.51	163	1,125,311	84.46	70.87

(2) 月別推移表

保 証 承 諾

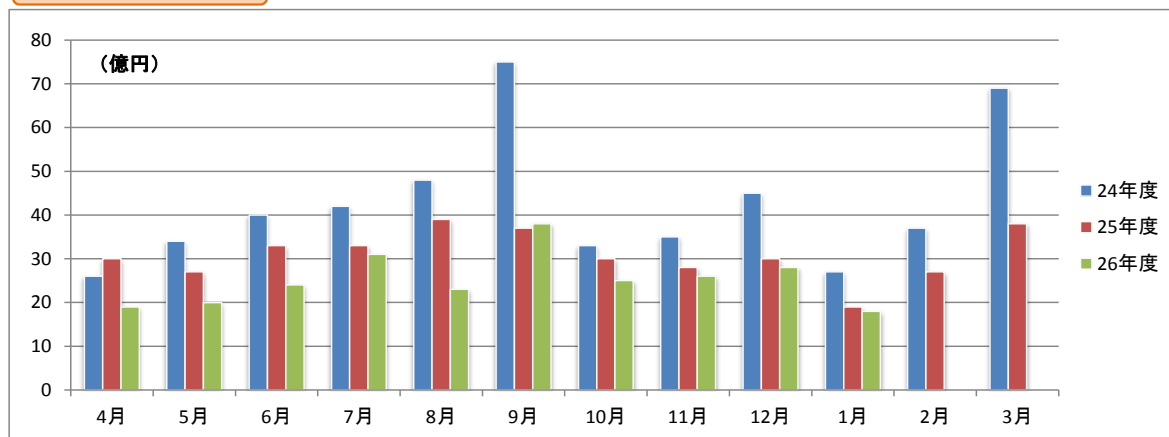

保 証 債 務 残 高

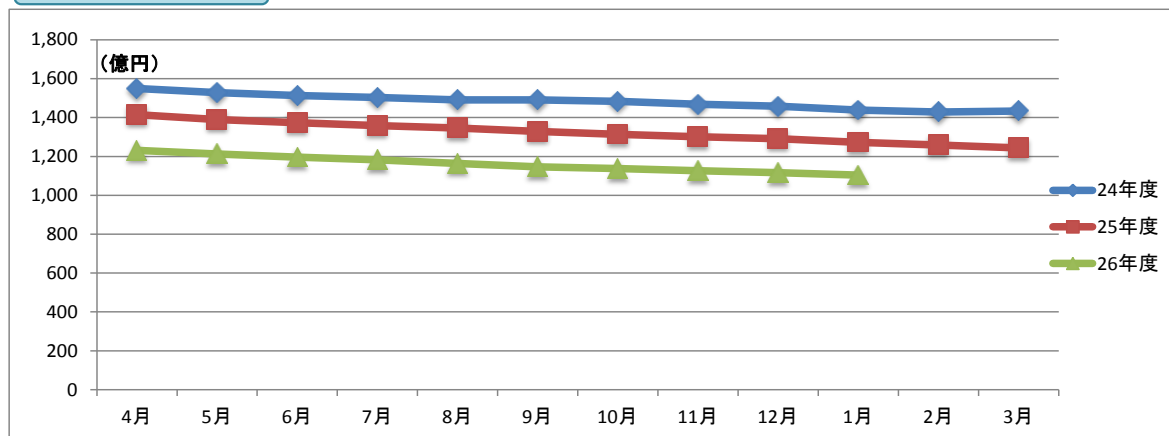

代 位 弁 済

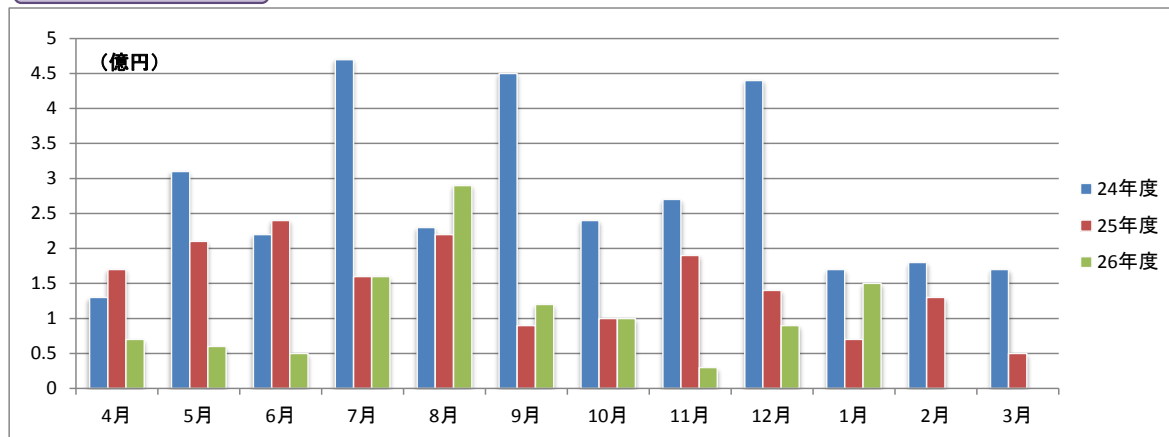

事業概況

平成27年1月31日現在

(単位:円, %)

当 月 中		項 目		当 月 末		
件 数	金 額			件 数	金 額	前年同月比
/	/	保 証 申 込	期 首 繰 越 (A)	12	77,900,000	/
192	1,838,831,000		本 年 度 中 (B)	2,560	25,424,496,300	81.52
0	0	拒 絶 (C)		0	0	
0	0	申 込 取 消 (D)		25	201,988,000	51.69
/	9,000,000	査 定 減 額 (E)		/	91,943,000	100.19
/	/	調 査 中 (F)		17	81,000,000	39.80
/	/	保 証 承 諾	期 首 繰 越 (G)	17,608	125,325,891,957	/
189	1,839,331,000		本 年 度 中 (H)	2,530	25,127,465,300	81.97
0	0	保 証 後 取 消 (I)		11	52,908,000	11.62
276	3,455,031,862	償 還 (J)		3,507	37,990,141,086	84.07
17	149,235,777	代 位 弁 済 (元 金) (K)		163	1,119,364,415	70.94
/	/	貸 付 報 告 未 着 (L)		103	934,973,000	81.57
/	/	保 証 債 務 残 高 (M)		16,354	110,355,970,756	86.74
/	/	代 位 弁 済	期 首 繰 越 (N)	191	455,224,253	/
17	149,235,777		本 年 度 中 元 金	163	1,119,364,415	70.94
/	955,881		本 年 度 中 利 息	/	5,946,907	60.05
17	150,191,658		本 年 度 中 計 (O)	163	1,125,311,322	70.87
0	549,436	回 収 (P)		11	63,435,836	74.70
0	0	償 却 (Q)		0	0	
/	/	求 償 権 残 高 (R)		343	1,517,099,739	63.57

平成27年1月

☆☆ 金融機関別 保証利用状況 ☆☆

(単位：円、%)

	保 証 承 諾						保 証 債 務 残 高				代位弁済(元利)					
	当 月		当 年 度 累 計				当 年 度 累 計				当 月		当 年 度 累 計			
	件数	金 額	件数	金 額	金額構成比	金額前年比	件数	金 額	金額構成比	金額前年比	件数	金 額	件数	金 額	金額構成比	金額前年比
みずほ銀行	0	0	6	114,670,000	0.46	85.27	30	328,072,600	0.30	96.35	0	0	0	0	0.00	0.00
三菱東京UFJ銀行	1	30,000,000	7	185,000,000	0.74	230.72	22	393,572,000	0.36	128.12	1	2,733,457	1	2,733,457	0.24	-
三井住友銀行	0	0	3	67,100,000	0.27	29.60	18	324,975,000	0.29	77.21	0	0	0	0	0.00	0.00
りそな銀行	0	0	0	0	0.00	0.00	4	112,628,000	0.10	77.42	0	0	0	0	0.00	0.00
中国銀行	17	203,050,000	239	2,697,292,300	10.73	75.19	1,839	13,167,604,000	11.93	87.17	8	86,286,111	24	249,851,970	22.20	224.60
阿波銀行	0	0	5	61,000,000	0.24	184.85	42	480,876,574	0.44	92.60	0	0	2	10,738,094	0.95	-
百十四銀行	46	365,000,000	732	7,155,390,000	28.48	69.62	5,831	40,364,316,822	36.58	80.99	4	36,534,293	47	280,749,293	24.95	53.03
伊予銀行	4	62,427,000	36	399,803,000	1.59	60.30	327	2,494,453,700	2.26	81.61	0	0	1	1,628,686	0.14	6.83
四国銀行	4	12,608,000	55	460,608,000	1.83	51.89	461	3,611,268,496	3.27	83.55	0	0	15	174,679,074	15.52	160.21
三井住友信託銀行	0	0	0	0	0.00	0.00	2	3,160,000	0.00	68.70	0	0	0	0	0.00	0.00
徳島銀行	0	0	16	202,700,000	0.81	100.85	55	590,908,544	0.54	90.85	0	0	3	52,001,428	4.62	-
香川銀行	48	485,546,000	641	6,358,897,000	25.31	88.88	3,765	25,223,469,366	22.86	89.79	2	4,598,391	33	162,813,119	14.47	46.50
愛媛銀行	2	6,000,000	46	219,500,000	0.87	87.76	177	736,422,900	0.67	95.82	0	0	1	652,563	0.06	13.40
高知銀行	2	31,500,000	8	63,000,000	0.25	67.79	38	243,263,500	0.22	100.54	0	0	0	0	0.00	0.00
高松信用金庫	32	352,000,000	348	3,585,045,000	14.27	94.58	1,989	12,384,662,499	11.22	93.65	1	18,144,167	16	79,784,218	7.09	23.24
観音寺信用金庫	20	183,000,000	282	2,713,450,000	10.80	110.79	1,218	7,791,667,430	7.06	95.23	0	0	12	91,259,017	8.11	105.15
商工組合中央金庫	5	82,400,000	35	521,960,000	2.08	126.44	70	817,803,600	0.74	143.55	1	1,895,239	1	1,895,239	0.17	-
朝銀西信用組合	0	0	0	0	0.00	0.00	1	154,325	0.00	20.42	0	0	0	0	0.00	0.00
香川県信用組合	8	25,800,000	71	322,050,000	1.28	77.68	465	1,286,691,400	1.17	89.98	0	0	7	16,525,164	1.47	56.53
☆☆ 総 合 計 ☆☆	189	1,839,331,000	2,530	25,127,465,300	100.00	81.97	16,354	110,355,970,756	100.00	86.74	17	150,191,658	163	1,125,311,322	100.00	70.87

平成27年1月

☆☆ 代理貸付別 保証利用状況 ☆☆

(単位：円、%)

	保 証 承 諾						保 証 債 務 残 高				代位弁済（元利）					
	当 月		当 年 度 累 計				当 年 度 累 計				当 月		当 年 度 累 計			
	件数	金 額	件数	金 額	金額構成比	金額前年比	件数	金 額	金額構成比	金額前年比	件数	金 額	件数	金 額	金額構成比	金額前年比
直貸	189	1,839,331,000	2,528	25,120,745,300	99.97	82.00	16,343	110,309,954,756	99.96	86.74	17	150,191,658	163	1,125,311,322	100.00	70.87
商工組合中央金庫	0	0	2	6,720,000	0.03	32.97	11	46,016,000	0.04	83.30	0	0	0	0	0.00	0.00
☆☆ 総合計 ☆☆	189	1,839,331,000	2,530	25,127,465,300	100.00	81.97	16,354	110,355,970,756	100.00	86.74	17	150,191,658	163	1,125,311,322	100.00	70.87

	保証承諾						保証債務残高				代位弁済(元利)					
	当月		当年度累計				当年度累計				当月		当年度累計			
	件数	金額	件数	金額	金額構成比	金額前年比	件数	金額	金額構成比	金額前年比	件数	金額	件数	金額	金額構成比	金額前年比
普通保証	40	448,100,000	525	7,436,527,000	29.60	109.15	1,859	20,196,352,715	18.30	104.82	1	2,733,457	20	127,630,955	11.34	61.34
【普通保証計】	40	448,100,000	525	7,436,527,000	29.60	109.15	1,859	20,196,352,715	18.30	104.82	1	2,733,457	20	127,630,955	11.34	61.34
カードローン根保証	0	0	20	86,000,000	0.34	72.27	47	203,743,001	0.18	82.72	0	0	0	0	-	-
手形貸付根保証	8	105,000,000	99	947,950,000	3.77	83.52	118	1,191,950,000	1.08	87.70	0	0	1	10,100,273	0.90	251.59
手形割引根保証	0	0	9	56,000,000	0.22	91.06	11	63,000,000	0.06	78.38	0	0	0	0	-	-
当座貸越根保証	2	80,000,000	24	536,000,000	2.13	46.83	107	2,286,860,895	2.07	80.97	0	0	0	0	-	-
長期経営資金保証	0	0	0	0	-	-	9	215,676,600	0.20	90.11	0	0	0	0	-	-
事業再生計画実施関連保証	3	30,000,000	29	501,605,300	2.00	-	33	537,827,300	0.49	-	2	23,944,665	2	23,944,665	2.13	-
経営安定関連	1	21,000,000	18	234,600,000	0.93	13.43	643	5,931,855,100	5.38	75.34	0	0	10	132,710,540	11.79	106.57
中小企業特定社債	0	0	1	72,000,000	0.29	-	19	461,520,000	0.42	87.93	0	0	0	0	-	-
中小企業金融安定化	0	0	0	0	-	-	8	88,590,000	0.08	83.26	0	0	1	15,591,644	1.39	-
流動資産担保融資	0	0	23	787,840,000	3.14	99.69	30	963,990,452	0.87	105.74	0	0	0	0	-	-
創業関連保証	1	8,000,000	2	10,000,000	0.04	117.65	10	37,916,000	0.03	93.66	0	0	0	0	-	-
創業等関連保証	0	0	0	0	-	-	28	44,303,000	0.04	46.17	0	0	0	0	-	-
小口零細企業保証	0	0	0	0	-	-	2	2,012,000	0.00	90.39	0	0	0	0	-	-
地域産業資源活用	0	0	0	0	-	-	1	2,885,000	0.00	96.65	0	0	0	0	-	-
事業再生保証	0	0	0	0	-	-	1	4,700,000	0.00	53.53	0	0	0	0	-	-
景気対応緊急保証	0	0	0	0	-	-	1,064	7,038,823,274	6.38	69.06	4	25,037,267	12	72,942,414	6.48	25.96
東日本大震災復興緊急保証	0	0	0	0	-	-	3	21,997,000	0.02	81.96	0	0	0	0	-	-
経営力強化保証	3	12,900,000	37	416,034,000	1.66	275.52	51	535,870,000	0.49	351.39	1	30,172,602	2	35,028,113	3.11	-
【協会制度保証計】	18	256,900,000	262	3,648,029,300	14.52	70.67	2,185	19,633,519,622	17.79	79.53	7	79,154,534	28	290,317,649	25.80	69.69
商店街活性化融資	0	0	3	3,000,000	0.01	-	3	2,682,000	0.00	-	0	0	0	0	-	-
経営安定融資長期	62	528,388,000	766	5,461,388,000	21.73	88.00	4,055	18,319,421,334	16.60	86.43	4	39,187,514	45	262,354,125	23.31	107.45
経営安定融資短期	21	148,850,000	280	1,878,844,000	7.48	86.60	358	2,479,953,000	2.25	88.62	0	0	4	40,181,333	3.57	83.92
経営活性化支援融資	0	0	22	95,470,000	0.38	53.49	225	640,832,000	0.58	71.99	0	0	0	0	-	-
フロンティア融資ベ	0	0	0	0	-	-	17	149,771,000	0.14	72.09	0	0	0	0	-	-
新規創業融資 一般	2	8,000,000	36	134,500,000	0.54	189.70	165	403,163,400	0.37	105.11	0	0	2	8,032,683	0.71	55.60
県環境保全施設整備	0	0	0	0	-	-	17	83,944,000	0.08	75.64	0	0	0	0	-	-
フロンティア融資進	0	0	1	2,140,000	0.01	-	10	118,427,000	0.11	127.20	0	0	0	0	-	-
緊急経営改善資金	0	0	0	0	-	-	40	115,463,000	0.10	86.98	1	1,772,286	1	1,772,286	0.16	24.26
新規開業融資保証	0	0	0	0	-	-	1	130,000	0.00	76.47	0	0	0	0	-	-
経済変動対策融資	40	319,400,000	543	5,636,275,000	22.43	59.24	6,865	45,563,412,700	41.29	83.02	1	6,570,737	56	357,917,008	31.81	69.72
県アスベスト対策	0	0	0	0	-	-	1	7,424,000	0.01	98.72	0	0	0	0	-	-
県16年災害対策	0	0	0	0	-	-	9	25,792,000	0.02	80.49	1	1,895,239	1	1,895,239	0.17	10.31

平成27年1月

☆☆ 協会制度群別 保証利用状況 ☆☆

(単位：円、%)

	保証承諾						保証債務残高				代位弁済(元利)					
	当月		当年度累計				当年度累計				当月		当年度累計			
	件数	金額	件数	金額	金額構成比	金額前年比	件数	金額	金額構成比	金額前年比	件数	金額	件数	金額	金額構成比	金額前年比
県再生支援	5	114,693,000	47	614,792,000	2.45	253.21	90	1,152,591,000	1.04	156.36	1	14,176,719	1	14,176,719	1.26	20.11
セーフティネット	0	0	0	0	-	-	50	176,775,000	0.16	75.19	1	4,701,172	2	6,963,064	0.62	25.67
県小口零細企業融資	0	0	0	0	-	-	3	2,592,000	0.00	35.53	0	0	0	0	-	-
県20年渇水対策	0	0	0	0	-	-	2	20,857,000	0.02	95.17	0	0	0	0	-	-
地震対策緊急融資	0	0	0	0	-	-	53	413,950,400	0.38	78.65	0	0	1	7,362,000	0.65	75.96
県小口零細企業融資緊急支援	0	0	0	0	-	-	2	3,588,000	0.00	81.47	0	0	0	0	-	-
新規創業開業プラン	0	0	0	0	-	-	53	218,329,000	0.20	84.23	0	0	2	6,708,261	0.60	-
県連鎖倒産防止緊急特別融資	0	0	0	0	-	-	5	37,437,000	0.03	56.86	0	0	0	0	-	-
【県制度融資保証計】	130	1,119,331,000	1,698	13,826,409,000	55.03	74.92	12,024	69,936,534,834	63.37	84.68	9	68,303,667	115	707,362,718	62.86	73.57
市町小口融資保証	0	0	37	124,000,000	0.49	83.50	275	492,746,585	0.45	85.30	0	0	0	0	-	-
【県・市町協調制度計】	0	0	37	124,000,000	0.49	83.50	275	492,746,585	0.45	85.30	0	0	0	0	-	-
丸亀市新風融資	0	0	1	5,000,000	0.02	-	4	8,557,000	0.01	179.09	0	0	0	0	-	-
丸亀市小売商業	0	0	0	0	-	-	1	3,760,000	0.00	72.31	0	0	0	0	-	-
丸亀市団扇工業	1	15,000,000	7	87,500,000	0.35	112.90	6	84,500,000	0.08	99.41	0	0	0	0	-	-
【市制度融資保証計】	1	15,000,000	8	92,500,000	0.37	119.35	11	96,817,000	0.09	101.94	0	0	0	0	-	-
☆☆ 総合計 ☆☆	189	1,839,331,000	2,530	25,127,465,300	100.00	81.97	16,354	110,355,970,756	100.00	86.74	17	150,191,658	163	1,125,311,322	100.00	70.87

平成27年1月

☆☆ 地区別 保証利用状況 ☆☆

(単位：円、%)

	保証承諾						保証債務残高				代位弁済(元利)					
	当月		当年度累計				当年度累計				当月		当年度累計			
	件数	金額	件数	金額	金額構成比	金額前年比	件数	金額	金額構成比	金額前年比	件数	金額	件数	金額	金額構成比	金額前年比
高松市	83	793,300,000	1,041	10,738,874,000	42.74	85.30	7,253	49,589,954,563	44.94	86.45	3	10,238,262	70	416,463,322	37.01	72.70
丸亀市	18	213,200,000	278	2,562,915,000	10.20	74.34	1,685	10,746,961,074	9.74	87.18	2	22,545,084	13	81,473,384	7.24	90.09
坂出市	11	109,300,000	131	1,175,456,000	4.68	55.23	985	7,363,086,000	6.67	82.71	0	0	8	44,697,075	3.97	23.20
善通寺市	5	53,400,000	76	882,440,000	3.51	86.15	443	2,918,138,200	2.64	92.40	0	0	6	28,233,073	2.51	28.75
観音寺市	11	87,408,000	241	2,205,291,300	8.78	84.86	1,176	7,880,118,831	7.14	89.14	0	0	22	169,110,926	15.03	99.31
さぬき市	19	161,323,000	131	1,199,718,000	4.77	96.61	764	4,809,640,000	4.36	85.81	5	40,783,424	10	162,963,533	14.48	118.65
東かがわ市	6	48,500,000	101	1,133,224,000	4.51	97.79	565	3,680,599,300	3.34	88.31	7	76,624,888	12	95,317,457	8.47	149.52
三豊市	10	115,600,000	169	1,739,560,000	6.92	82.67	1,146	7,542,821,621	6.83	85.87	0	0	5	16,773,915	1.49	28.99
土庄町	4	49,000,000	61	744,800,000	2.96	127.61	280	1,912,056,600	1.73	90.92	0	0	0	0	0.00	0.00
小豆島町	5	52,800,000	75	763,420,000	3.04	78.68	391	3,224,408,200	2.92	87.57	0	0	8	69,904,243	6.21	-
三木町	5	64,400,000	47	430,961,000	1.72	81.73	313	2,017,673,600	1.83	82.72	0	0	1	8,200,500	0.73	12.47
直島町	1	10,000,000	5	27,800,000	0.11	51.96	58	261,060,000	0.24	80.28	0	0	0	0	0.00	0.00
宇多津町	1	6,000,000	24	225,750,000	0.90	42.72	229	1,553,984,478	1.41	95.03	0	0	0	0	0.00	0.00
綾川町	5	26,500,000	45	279,500,000	1.11	50.16	309	1,888,871,789	1.71	81.72	0	0	1	1,454,301	0.13	3.18
琴平町	2	8,600,000	27	229,850,000	0.91	57.54	238	1,880,972,900	1.70	85.17	0	0	1	2,261,892	0.20	644.24
多度津町	2	20,000,000	47	454,450,000	1.81	102.29	306	1,736,054,000	1.57	92.35	0	0	2	13,215,918	1.17	-
まんのう町	1	20,000,000	31	333,456,000	1.33	112.21	213	1,349,569,600	1.22	90.63	0	0	4	15,241,783	1.35	69.19
☆☆ 総合計 ☆☆	189	1,839,331,000	2,530	25,127,465,300	100.00	81.97	16,354	110,355,970,756	100.00	86.74	17	150,191,658	163	1,125,311,322	100.00	70.87

平成27年1月

☆☆ 業種別 保証利用状況 ☆☆

(単位：円、%)

	保証承諾						保証債務残高				代位弁済(元利)					
	当月		当年度累計				当年度累計				当月		当年度累計			
	件数	金額	件数	金額	金額構成比	金額前年比	件数	金額	金額構成比	金額前年比	件数	金額	件数	金額	金額構成比	金額前年比
農業	0	0	1	3,000,000	0.01	46.88	3	3,540,000	0.00	37.28	0	0	0	0	-	-
【農業、林業計】	0	0	1	3,000,000	0.01	46.88	3	3,540,000	0.00	37.28	0	0	0	0	-	-
鉱業、採石業、砂利採取業	3	53,500,000	5	80,000,000	0.32	62.26	42	366,037,000	0.33	82.48	0	0	0	0	-	-
【鉱業、採石業・砂利採取業計】	3	53,500,000	5	80,000,000	0.32	62.26	42	366,037,000	0.33	82.48	0	0	0	0	-	-
総合工事業	27	241,400,000	302	3,533,470,000	14.06	88.54	1,620	12,918,734,696	11.71	87.54	0	0	15	105,507,068	9.38	33.26
職別工事業	19	102,888,000	209	1,903,793,000	7.58	88.94	1,320	6,901,206,585	6.25	88.94	0	0	2	7,117,502	0.63	6.14
設備工事業	18	208,600,000	135	1,086,890,000	4.33	79.13	884	4,376,964,200	3.97	88.06	0	0	15	86,201,815	7.66	249.69
【建設業計】	64	552,888,000	646	6,524,153,000	25.96	86.93	3,824	24,196,905,481	21.93	88.03	0	0	32	198,826,385	17.67	42.52
食料品製造業	4	32,800,000	70	957,399,000	3.81	69.10	528	5,031,074,200	4.56	89.46	0	0	6	30,059,424	2.67	83.69
飲料・たばこ・飼料製造業	0	0	2	20,000,000	0.08	32.52	24	198,450,000	0.18	82.85	0	0	0	0	-	-
繊維工業	1	1,000,000	42	445,750,000	1.77	80.60	219	1,494,086,141	1.35	82.59	11	117,210,838	11	117,210,838	10.42	404.56
木材・木製品製造業(家具を除く)	1	6,000,000	12	101,250,000	0.40	39.51	92	952,296,000	0.86	84.27	0	0	0	0	-	-
家具・装備品製造業	4	21,950,000	23	174,470,000	0.69	70.62	174	1,196,695,200	1.08	84.28	0	0	0	0	-	-
パルプ・紙・紙加工品製造業	1	5,000,000	10	119,600,000	0.48	93.80	40	454,202,000	0.41	98.43	0	0	0	0	-	-
印刷・同関連業	1	20,000,000	36	561,192,000	2.23	90.28	240	2,465,759,200	2.23	87.52	2	8,343,023	9	52,952,797	4.71	83.01
化学工業	0	0	3	18,700,000	0.07	267.14	26	241,438,600	0.22	82.82	0	0	0	0	-	-
石油製品・石炭製品製造業	0	0	0	0	-	-	1	1,810,000	0.00	54.49	0	0	0	0	-	-
プラスチック製品製造業(別掲を除く)	10	135,693,000	25	286,913,000	1.14	211.90	127	925,064,300	0.84	89.62	0	0	0	0	-	-
ゴム製品製造業	0	0	3	62,000,000	0.25	61.15	6	133,786,000	0.12	87.33	0	0	0	0	-	-
なめし革・同製品・毛皮製造業	4	27,000,000	16	173,500,000	0.69	81.24	77	601,828,600	0.55	87.93	0	0	0	0	-	-
窯業・土石製品製造業	4	33,000,000	41	426,756,000	1.70	88.50	255	2,207,713,800	2.00	86.54	0	0	2	25,562,677	2.27	15.46
鉄鋼業	0	0	4	22,970,000	0.09	14.82	26	363,939,000	0.33	86.40	0	0	0	0	-	-
非鉄金属製造業	1	20,000,000	2	26,000,000	0.10	866.67	9	49,347,000	0.04	55.46	0	0	0	0	-	-
金属製品製造業	7	74,500,000	45	581,700,000	2.31	90.60	363	2,942,141,168	2.67	83.48	0	0	3	21,924,913	1.95	495.20
はん用機械器具製造業	2	43,000,000	12	123,400,000	0.49	80.50	155	1,006,910,400	0.91	74.33	0	0	0	0	-	-
生産用機械器具製造業	2	8,400,000	28	368,640,000	1.47	71.24	189	1,538,220,400	1.39	82.44	0	0	0	0	-	-
業務用機械器具製造業	0	0	4	51,500,000	0.20	141.87	20	235,359,000	0.21	90.26	0	0	0	0	-	-
電子部品・デバイス製造業	0	0	0	0	-	-	16	195,769,000	0.18	75.14	0	0	1	4,767,180	0.42	-
電気機械器具製造業	0	0	18	167,000,000	0.66	102.64	129	1,038,038,400	0.94	84.24	0	0	0	0	-	-
情報通信機械器具製造業	0	0	0	0	-	-	2	861,000	0.00	14.47	0	0	0	0	-	-
輸送用機械器具製造業	0	0	7	54,300,000	0.22	43.34	57	423,687,100	0.38	66.75	0	0	0	0	-	-
その他の製造業	0	0	33	328,400,000	1.31	66.09	125	1,032,066,000	0.94	87.26	1	197,474	3	13,346,809	1.19	2639.32
【製造業計】	42	428,343,000	436	5,071,440,000	20.18	77.06	2,900	24,730,542,509	22.41	85.13	14	125,751,335	35	265,824,638	23.62	84.71
電気業	1	30,000,000	2	33,000,000	0.13	52.58	13	68,925,800	0.06	97.21	0	0	0	0	-	-

平成27年1月

☆☆ 業種別 保証利用状況 ☆☆

(単位：円、%)

	保証承諾						保証債務残高				代位弁済(元利)					
	当月		当年度累計				当年度累計				当月		当年度累計			
	件数	金額	件数	金額	金額構成比	金額前年比	件数	金額	金額構成比	金額前年比	件数	金額	件数	金額	金額構成比	金額前年比
【電気・ガス・熱供給・水道業計】	1	30,000,000	2	33,000,000	0.13	52.58	13	68,925,800	0.06	97.21	0	0	0	0	-	-
通信業	0	0	2	30,000,000	0.12	300.00	10	61,973,000	0.06	142.66	0	0	0	0	-	-
情報サービス業	0	0	9	96,600,000	0.38	83.35	89	467,714,200	0.42	79.64	0	0	0	0	-	-
インターネット付随サービス業	0	0	0	0	-	-	14	66,638,000	0.06	82.73	0	0	0	0	-	-
映像・音声・文字情報制作業	1	5,000,000	4	18,500,000	0.07	41.48	87	284,251,600	0.26	65.65	0	0	3	37,173,771	3.30	2286.23
【情報通信業計】	1	5,000,000	15	145,100,000	0.58	84.36	200	880,576,800	0.80	76.95	0	0	3	37,173,771	3.30	345.85
鉄道業	0	0	0	0	-	-	3	43,982,000	0.04	65.04	0	0	0	0	-	-
道路旅客運送業	1	1,000,000	14	132,240,000	0.53	67.16	149	1,018,409,600	0.92	87.38	0	0	2	13,996,261	1.24	-
道路貨物運送業	6	90,400,000	96	1,233,241,000	4.91	65.92	707	6,482,644,244	5.87	86.25	0	0	2	17,354,874	1.54	30.74
水運業	1	12,000,000	14	269,800,000	1.07	110.71	69	685,977,600	0.62	91.35	0	0	0	0	-	-
倉庫業	0	0	0	0	-	-	8	81,487,000	0.07	93.54	0	0	0	0	-	-
運輸に附帯するサービス業	1	40,000,000	6	258,000,000	1.03	109.32	35	553,802,000	0.50	101.50	0	0	0	0	-	-
【運輸業、郵便業計】	9	143,400,000	130	1,893,281,000	7.53	72.45	971	8,866,302,444	8.03	87.50	0	0	4	31,351,135	2.79	41.39
各種商品卸売業	0	0	1	20,000,000	0.08	229.89	12	58,404,000	0.05	86.53	0	0	0	0	-	-
繊維・衣服等卸売業	1	15,000,000	31	447,400,000	1.78	91.47	152	1,416,060,200	1.28	94.17	0	0	1	3,061,649	0.27	18.79
飲食料品卸売業	9	83,500,000	92	852,580,000	3.39	74.08	516	3,754,287,000	3.40	81.88	0	0	14	208,573,060	18.53	192.02
建築材料・鉱物・金属材料等卸売業	5	129,700,000	72	972,796,000	3.87	100.53	473	4,059,411,900	3.68	87.09	0	0	0	0	-	-
機械器具卸売業	3	21,300,000	70	725,370,000	2.89	84.97	493	3,312,620,200	3.00	84.56	0	0	1	8,200,500	0.73	-
その他の卸売業	5	18,500,000	84	769,600,000	3.06	73.07	483	3,291,023,500	2.98	89.39	0	0	7	64,040,207	5.69	46.24
各種商品小売業	0	0	4	38,200,000	0.15	44.73	44	269,077,000	0.24	70.42	0	0	3	8,553,745	0.76	-
織物・衣服・身の回り品小売業	2	13,000,000	68	504,618,300	2.01	103.15	373	2,251,707,500	2.04	89.25	0	0	10	35,813,205	3.18	108.84
飲食料品小売業	3	21,000,000	64	388,670,000	1.55	65.80	526	2,527,509,600	2.29	79.40	1	1,895,239	7	32,789,915	2.91	42.32
機械器具小売業	2	8,000,000	78	630,337,000	2.51	91.36	648	3,527,697,500	3.20	81.90	0	0	5	12,255,356	1.09	55.71
その他小売業	4	80,200,000	132	1,287,120,000	5.12	76.18	754	5,104,249,425	4.63	89.32	0	0	10	131,428,564	11.68	1398.75
無店舗小売業	1	14,400,000	9	43,400,000	0.17	110.71	15	62,956,000	0.06	127.89	0	0	0	0	-	-
【卸売業・小売業計】	35	404,600,000	705	6,680,091,300	26.58	82.40	4,489	29,635,003,825	26.85	85.71	1	1,895,239	58	504,716,201	44.85	108.48
保険業(保険媒介代理業、保険サー	0	0	5	33,000,000	0.13	92.70	26	72,541,500	0.07	88.15	0	0	0	0	-	-
【金融業・保険業計】	0	0	5	33,000,000	0.13	92.70	26	72,541,500	0.07	88.15	0	0	0	0	-	-
不動産取引業	1	40,000,000	23	322,800,000	1.28	217.81	131	965,133,700	0.87	84.99	0	0	1	4,153,003	0.37	-
不動産賃貸業・管理業	3	20,000,000	40	366,767,000	1.46	101.11	256	1,721,646,254	1.56	90.53	0	0	0	0	-	-
物品賃貸業	1	5,000,000	13	100,300,000	0.40	96.54	85	573,065,478	0.52	88.77	0	0	0	0	-	-
【不動産業・物品賃貸業計】	5	65,000,000	76	789,867,000	3.14	128.47	472	3,259,845,432	2.95	88.52	0	0	1	4,153,003	0.37	-
学術・開発研究機関	0	0	0	0	-	-	1	1,050,000	0.00	63.64	0	0	0	0	-	-
専門サービス業(他に分類されない)	2	3,000,000	35	82,100,000	0.33	89.63	157	254,370,397	0.23	86.96	0	0	0	0	-	-

平成27年1月

☆☆ 業種別 保証利用状況 ☆☆

(単位：円、%)

	保証承諾						保証債務残高				代位弁済(元利)					
	当月		当年度累計				当年度累計				当月		当年度累計			
	件数	金額	件数	金額	金額構成比	金額前年比	件数	金額	金額構成比	金額前年比	件数	金額	件数	金額	金額構成比	金額前年比
広告業	1	3,000,000	9	178,000,000	0.71	139.61	97	634,844,983	0.58	83.88	0	0	0	0	-	-
技術サービス業(他に分類されない)	3	14,200,000	46	272,100,000	1.08	102.40	235	1,057,646,800	0.96	91.42	0	0	0	0	-	-
【学術研究、専門・技術サービス】	6	20,200,000	90	532,200,000	2.12	109.77	490	1,947,912,180	1.77	88.23	0	0	0	0	-	-
宿泊業	0	0	8	59,850,000	0.24	101.08	119	1,020,023,000	0.92	79.52	0	0	0	0	-	-
飲食店	7	26,800,000	112	585,708,000	2.33	61.04	947	3,856,597,631	3.49	90.37	0	0	13	33,932,344	3.02	41.73
持ち帰り・配達飲食サービス業	1	8,000,000	24	224,240,000	0.89	155.08	47	442,554,500	0.40	174.85	0	0	0	0	-	-
【宿泊業、飲食サービス業計】	8	34,800,000	144	869,798,000	3.46	74.77	1,113	5,319,175,131	4.82	91.65	0	0	13	33,932,344	3.02	37.34
洗濯・理容・美容・浴場業	4	46,000,000	44	327,205,000	1.30	100.09	268	1,183,805,096	1.07	88.92	0	0	2	7,521,183	0.67	17.42
その他の生活関連サービス業	1	12,000,000	17	246,500,000	0.98	115.13	143	1,220,878,597	1.11	92.84	0	0	1	198,376	0.02	-
娯楽業	0	0	8	48,500,000	0.19	60.32	52	334,407,400	0.30	92.65	0	0	4	9,851,563	0.88	-
【生活関連サービス業、娯楽業計】	5	58,000,000	69	622,205,000	2.48	100.13	463	2,739,091,093	2.48	91.08	0	0	7	17,571,122	1.56	40.70
学校教育	0	0	0	0	-	-	8	36,985,000	0.03	79.19	0	0	0	0	-	-
その他の教育、学習支援業	1	1,700,000	11	91,800,000	0.37	37.80	85	631,697,600	0.57	85.69	0	0	4	3,000,853	0.27	4.81
【教育、学習支援業計】	1	1,700,000	11	91,800,000	0.37	37.19	93	668,682,600	0.61	85.30	0	0	4	3,000,853	0.27	4.81
医療業	4	18,900,000	51	474,000,000	1.89	67.11	341	2,075,695,700	1.88	81.65	0	0	0	0	-	-
社会保険・社会福祉・介護事業	1	1,000,000	30	400,600,000	1.59	85.13	153	1,377,647,000	1.25	101.27	0	0	0	0	-	-
【医療、福祉計】	5	19,900,000	81	874,600,000	3.48	74.31	494	3,453,342,700	3.13	88.49	0	0	0	0	-	-
廃棄物処理業	1	10,000,000	12	134,100,000	0.53	44.33	143	1,357,445,400	1.23	84.46	0	0	0	0	-	-
自動車整備業	1	2,000,000	52	296,500,000	1.18	83.92	267	1,101,194,479	1.00	91.20	0	0	1	1,454,301	0.13	32.55
機械等修理業(別掲を除く)	0	0	11	45,550,000	0.18	67.47	69	188,611,900	0.17	69.43	0	0	0	0	-	-
職業紹介・労働者派遣業	0	0	8	143,000,000	0.57	222.53	23	294,789,000	0.27	220.74	0	0	0	0	-	-
その他の事業サービス業	2	10,000,000	30	234,780,000	0.93	67.57	256	1,165,861,482	1.06	73.49	2	22,545,084	5	27,307,569	2.43	171.83
その他のサービス業	0	0	1	30,000,000	0.12	-	3	39,644,000	0.04	131.71	0	0	0	0	-	-
【サービス業(他に分類されない)】	4	22,000,000	114	883,930,000	3.52	77.88	761	4,147,546,261	3.76	85.76	2	22,545,084	6	28,761,870	2.56	52.56
☆☆ 総合計 ☆☆	189	1,839,331,000	2,530	25,127,465,300	100.00	81.97	16,354	110,355,970,756	100.00	86.74	17	150,191,658	163	1,125,311,322	100.00	70.87

平成27年1月

☆☆ 承諾金額別 保証利用状況 ☆☆

(単位：円、%)

	保 証 承 諾						保 証 債 務 残 高				代位弁済 (元利)					
	当 月		当 年 度 累 計				当 月		当 年 度 累 計		当 月		当 年 度 累 計			
	件数	金 額	件数	金 額	金額構成比	金額前年比	件数	金 額	金額構成比	金額前年比	件数	金 額	件数	金 額	金額構成比	金額前年比
0万円超～ 30万円	1	300,000	5	1,200,000	0.00	44.44	23	3,271,600	0.00	92.36	0	0	0	0	0.00	0.00
30万円超～ 50万円	0	0	21	10,350,000	0.04	61.50	93	26,346,800	0.02	98.08	0	0	1	458,000	0.04	458.76
50万円超～ 100万円	8	7,400,000	119	116,450,000	0.46	63.31	733	366,881,734	0.33	81.40	1	197,474	10	4,632,875	0.41	224.96
100万円超～ 150万円	4	6,000,000	74	106,320,000	0.42	84.17	404	313,052,600	0.28	90.80	0	0	2	1,308,511	0.12	125.53
150万円超～ 200万円	15	29,450,000	166	325,185,000	1.29	87.50	979	1,051,717,310	0.95	89.57	0	0	8	9,645,086	0.86	109.16
200万円超～ 250万円	4	9,108,000	56	133,988,000	0.53	88.39	317	426,819,785	0.39	89.97	0	0	6	9,975,432	0.89	392.00
250万円超～ 300万円	18	53,900,000	271	808,610,000	3.22	83.22	1,640	2,670,645,722	2.42	87.72	0	0	15	22,066,289	1.96	72.00
300万円超～ 400万円	11	40,280,000	151	568,304,000	2.26	91.91	873	1,880,583,689	1.70	88.67	0	0	9	24,240,120	2.15	56.25
400万円超～ 500万円	29	140,766,000	343	1,695,479,000	6.75	87.56	1,996	5,576,741,891	5.05	85.85	1	3,432,256	20	62,735,713	5.57	96.37
500万円超～ 600万円	10	59,500,000	102	594,270,000	2.37	104.68	623	2,091,965,200	1.90	89.06	2	7,074,279	5	13,955,573	1.24	52.82
600万円超～ 700万円	5	34,500,000	94	645,370,000	2.57	93.76	566	2,300,890,900	2.08	91.56	0	0	4	13,350,170	1.19	30.73
700万円超～ 800万円	12	94,100,000	111	868,377,000	3.46	115.02	596	2,827,420,352	2.56	92.76	0	0	4	21,028,600	1.87	37.28
800万円超～ 900万円	2	16,800,000	50	434,000,000	1.73	124.31	349	1,848,950,883	1.68	89.60	2	16,980,159	7	45,720,481	4.06	368.97
900万円超～ 10百万円	26	259,500,000	346	3,451,680,000	13.74	85.55	1,950	11,631,495,894	10.54	86.89	5	24,595,080	18	132,990,598	11.82	91.63
10百万円超～ 15百万円	14	185,400,000	186	2,492,355,000	9.92	81.79	1,537	12,304,787,474	11.15	87.42	1	15,050,917	18	168,979,992	15.02	114.34
15百万円超～ 20百万円	9	166,500,000	164	3,088,766,000	12.29	83.02	1,348	14,936,523,143	13.53	86.43	0	0	18	198,160,621	17.61	90.06
20百万円超～ 25百万円	3	70,000,000	62	1,455,600,000	5.79	74.07	554	8,149,356,200	7.38	89.43	1	4,701,172	4	34,739,498	3.09	21.92
25百万円超～ 30百万円	7	210,000,000	76	2,220,340,000	8.84	62.98	702	11,815,820,400	10.71	83.01	3	62,493,488	6	122,416,500	10.88	84.31
30百万円超～ 35百万円	4	134,927,000	29	959,397,000	3.82	80.32	270	5,463,457,684	4.95	87.82	1	15,666,833	3	69,796,642	6.20	36.49
35百万円超～ 5千万円	6	267,500,000	75	3,312,174,300	13.18	73.51	604	16,682,052,725	15.12	84.16	0	0	4	125,802,314	11.18	132.15
5千万円超～ 6千万円	1	53,400,000	18	1,035,000,000	4.12	104.53	110	4,275,081,334	3.87	94.73	0	0	0	0	0.00	0.00
6千万円超～ 7千万円	0	0	5	339,000,000	1.35	83.91	29	1,121,129,000	1.02	88.08	0	0	1	43,308,307	3.85	-
7千万円超～ 8千万円	0	0	5	376,000,000	1.50	71.21	47	1,997,683,000	1.81	75.96	0	0	0	0	0.00	0.00
8千万円超～ 1 億円	0	0	1	89,250,000	0.36	-	8	362,450,436	0.33	114.22	0	0	0	0	0.00	0.00
1 億円超～ 1.2億円	0	0	0	0	0.00	0.00	1	69,820,000	0.06	97.16	0	0	0	0	0.00	0.00
1.2億円超～ 1.5億円	0	0	0	0	0.00	0.00	2	161,025,000	0.15	91.94	0	0	0	0	0.00	0.00
☆☆ 総 合 計 ☆☆	189	1,839,331,000	2,530	25,127,465,300	100.00	81.97	16,354	110,355,970,756	100.00	86.74	17	150,191,658	163	1,125,311,322	100.00	70.87

平成27年1月

☆☆ 保証期間別 保証利用状況 ☆☆

(単位：円、%)

	保 証 承 諾						保 証 債 務 残 高				代位弁済(元利)					
	当 月		当 年 度 累 計				当 年 度 累 計				当 月		当 年 度 累 計			
	件数	金 額	件数	金 額	金額構成比	金額前年比	件数	金 額	金額構成比	金額前年比	件数	金 額	件数	金 額	金額構成比	金額前年比
3ヶ月以内	2	9,000,000	15	122,000,000	0.49	122.53	16	175,184,000	0.16	46.17	0	0	6	134,053,660	11.91	318.85
3ヶ月超 6ヶ月以内	3	20,000,000	55	604,338,000	2.41	98.25	153	1,388,785,378	1.26	99.84	5	34,592,252	15	147,017,950	13.06	118.06
6ヶ月超 1ヶ年以内	31	233,950,000	418	4,482,800,000	17.84	88.24	1,001	8,106,272,226	7.35	91.76	0	0	21	158,118,130	14.05	58.35
1ヶ年超 2ヶ年以内	10	174,900,000	171	1,967,552,300	7.83	71.76	1,042	7,909,649,701	7.17	102.56	7	52,428,015	28	202,611,644	18.00	162.02
2ヶ年超 3ヶ年以内	6	61,000,000	106	533,700,000	2.12	66.60	712	2,934,917,213	2.66	82.14	1	18,144,167	10	53,384,059	4.74	101.28
3ヶ年超 4ヶ年以内	5	36,100,000	50	228,845,000	0.91	58.49	444	2,083,866,600	1.89	84.93	0	0	6	25,450,605	2.26	11.58
4ヶ年超 5ヶ年以内	67	602,600,000	936	7,642,783,000	30.42	84.76	5,012	24,028,015,099	21.77	91.81	2	8,283,885	34	119,708,770	10.64	93.67
5ヶ年超 6ヶ年以内	13	104,408,000	135	1,076,658,000	4.28	83.09	1,255	7,685,048,685	6.96	77.07	0	0	0	0	0.00	0.00
6ヶ年超 7ヶ年以内	35	368,880,000	385	4,474,830,000	17.81	76.06	3,518	22,784,226,918	20.65	83.43	1	30,172,602	22	103,954,950	9.24	56.20
7ヶ年超 8ヶ年以内	0	0	38	365,500,000	1.45	85.04	459	3,849,439,851	3.49	79.05	0	0	3	20,271,205	1.80	13.10
8ヶ年超 9ヶ年以内	0	0	5	52,200,000	0.21	147.88	110	952,496,100	0.86	71.09	0	0	3	26,684,095	2.37	34.08
9ヶ年超 10ヶ年以内	15	186,066,000	196	3,110,032,000	12.38	84.94	2,279	23,548,757,479	21.34	85.36	1	6,570,737	11	116,966,407	10.39	75.73
10ヶ年超 15ヶ年以内	2	42,427,000	20	466,227,000	1.86	106.98	325	4,199,877,093	3.81	88.81	0	0	4	17,089,847	1.52	-
15ヶ年超	0	0	0	0	0.00	0.00	28	709,434,413	0.64	78.99	0	0	0	0	0.00	0.00
☆☆ 総 合 計 ☆☆	189	1,839,331,000	2,530	25,127,465,300	100.00	81.97	16,354	110,355,970,756	100.00	86.74	17	150,191,658	163	1,125,311,322	100.00	70.87

平成27年1月

☆☆ 資金使途別 保証利用状況 ☆☆

(単位：円、%)

	保証承諾						保証債務残高				代位弁済(元利)					
	当月		当年度累計				当年度累計				当月		当年度累計			
	件数	金額	件数	金額	金額構成比	金額前年比	件数	金額	金額構成比	金額前年比	件数	金額	件数	金額	金額構成比	金額前年比
運転	166	1,670,543,000	2,239	22,769,411,300	90.62	83.94	14,429	99,444,132,148	90.11	86.73	14	114,691,561	148	1,033,553,083	91.85	69.80
設備	12	46,380,000	147	797,998,000	3.18	70.12	1,077	4,792,634,458	4.34	92.12	2	5,327,495	8	21,739,582	1.93	57.42
運転設備	11	122,408,000	144	1,560,056,000	6.21	65.28	848	6,119,204,150	5.54	83.21	1	30,172,602	7	70,018,657	6.22	101.26
☆☆ 総合計 ☆☆	189	1,839,331,000	2,530	25,127,465,300	100.00	81.97	16,354	110,355,970,756	100.00	86.74	17	150,191,658	163	1,125,311,322	100.00	70.87