

各種保証利用状況

平成27年2月

[保証の推移](#)

[事業概況](#)

[金融機関別](#)

[代理貸付別](#)

[協会制度群別](#)

[地区別](#)

[業種別](#)

[承諾金額別](#)

[保証期間別](#)

[資金使途別](#)

香川県信用保証協会

保 証 の 推 移

(1) 保証状況

(単位：千円，%)

項目	区分	2月中				平成26年度中			
		件数	金額	対前年比		件数	金額	対前年比	
				件数	金額			件数	金額
保証承諾		238	2,373,052	91.89	87.26	2,768	27,500,517	85.06	82.40
保証債務残高						16,218	109,126,128	91.81	86.66
代位弁済(元利)		22	114,735	183.33	90.56	185	1,240,047	90.24	72.33

(2) 月別推移表

保証承諾

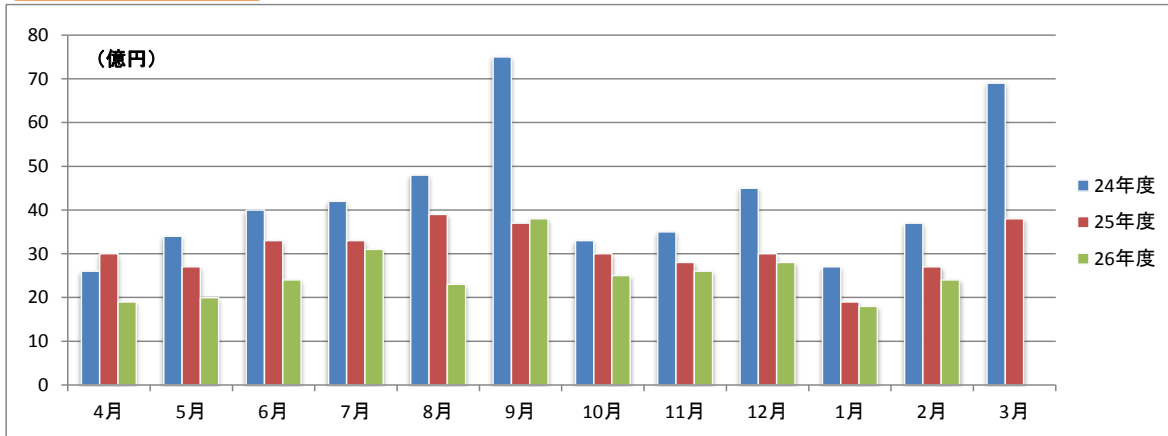

保証債務残高

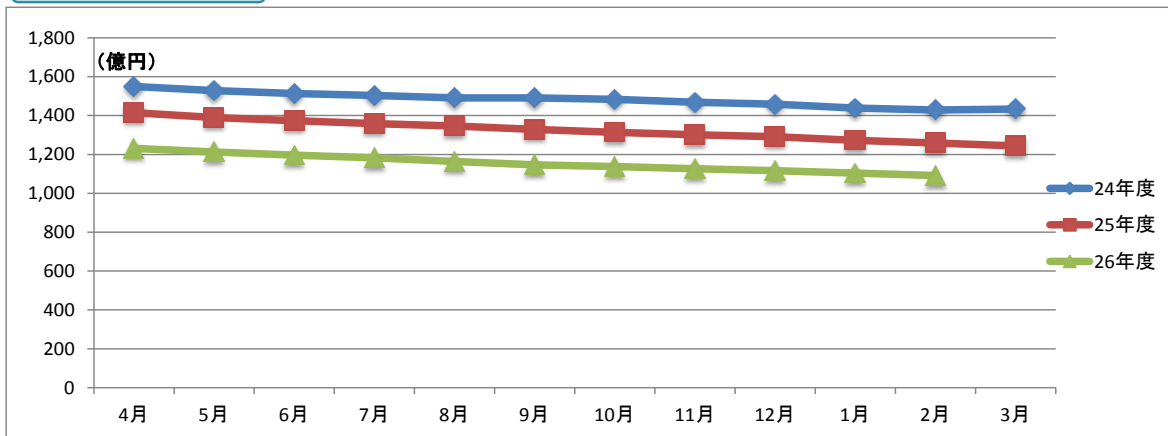

代位弁済

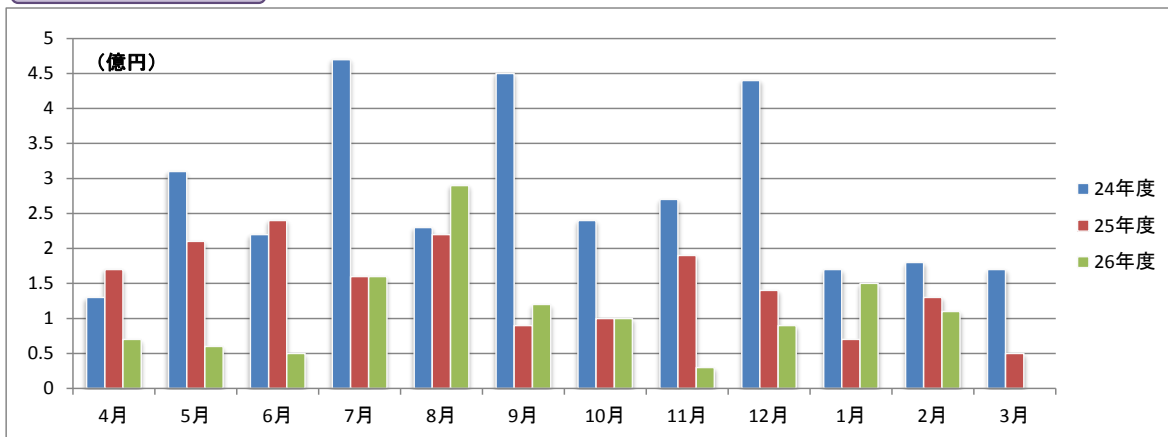

事業概況

平成27年2月28日現在

(単位:円, %)

当 月 中		項 目		当 月 末		
件 数	金 額			件 数	金 額	前年同月比
/	/	保 証 申 込	期 首 繰 越 (A)	12	77,900,000	/
252	2,571,172,000		本 年 度 中 (B)	2,812	27,995,668,300	82.21
0	0	拒 絶 (C)		0	0	
3	65,770,000	申 込 取 消 (D)		28	267,758,000	66.15
/	400,000	査 定 減 額 (E)		/	92,343,000	97.85
/	/	調 査 中 (F)		28	212,950,000	64.32
/	/	保 証 承 諾	期 首 繰 越 (G)	17,608	125,325,891,957	/
238	2,373,052,000		本 年 度 中 (H)	2,768	27,500,517,300	82.40
2	25,000,000	保 証 後 取 消 (I)		13	77,908,000	17.10
342	3,326,861,398	償 還 (J)		3,849	41,317,002,484	84.21
22	114,156,293	代 位 弁 済 (元 金) (K)		185	1,233,520,708	72.38
/	/	貸 付 報 告 未 着 (L)		111	1,071,850,000	92.42
/	/	保 証 債 務 残 高 (M)		16,218	109,126,128,065	86.66
/	/	代 位 弁 済	期 首 繰 越 (N)	191	455,224,253	/
22	114,156,293		本 年 度 中 元 金	185	1,233,520,708	72.38
/	579,007		本 年 度 中 利 息	/	6,525,914	63.12
22	114,735,300		本 年 度 中 計 (O)	185	1,240,046,622	72.33
0	750,084	回 収 (P)		11	64,185,920	38.95
0	0	償 却 (Q)		0	0	
/	/	求 償 権 残 高 (R)		365	1,631,084,955	67.03

平成27年2月

☆☆ 金融機関別 保証利用状況 ☆☆

(単位：円、%)

	保証承諾						保証債務残高				代位弁済(元利)					
	当月		当年度累計				当年度累計				当月		当年度累計			
	件数	金額	件数	金額	金額構成比	金額前年比	件数	金額	金額構成比	金額前年比	件数	金額	件数	金額	金額構成比	金額前年比
みずほ銀行	3	65,000,000	9	179,670,000	0.65	128.81	30	319,273,400	0.29	91.35	0	0	0	0	0.00	0.00
三菱東京UFJ銀行	0	0	7	185,000,000	0.67	175.88	23	417,821,000	0.38	137.90	0	0	1	2,733,457	0.22	-
三井住友銀行	1	10,000,000	4	77,100,000	0.28	32.57	18	321,972,000	0.30	77.08	0	0	0	0	0.00	0.00
りそな銀行	0	0	0	0	0.00	0.00	4	109,890,000	0.10	76.98	0	0	0	0	0.00	0.00
中国銀行	24	217,050,000	263	2,914,342,300	10.60	71.23	1,812	12,923,894,000	11.84	85.70	2	6,854,685	26	256,706,655	20.70	230.76
阿波銀行	0	0	5	61,000,000	0.22	184.85	42	477,323,574	0.44	92.86	0	0	2	10,738,094	0.87	-
百十四銀行	73	685,250,000	805	7,840,640,000	28.51	71.05	5,764	39,659,260,235	36.34	80.69	7	51,032,071	54	331,781,364	26.76	54.08
伊予銀行	4	77,000,000	40	476,803,000	1.73	67.54	326	2,501,771,800	2.29	82.62	0	0	1	1,628,686	0.13	6.83
四国銀行	4	21,000,000	59	481,608,000	1.75	47.40	458	3,574,025,496	3.28	83.25	0	0	15	174,679,074	14.09	160.21
三井住友信託銀行	0	0	0	0	0.00	0.00	2	3,040,000	0.00	67.86	0	0	0	0	0.00	0.00
徳島銀行	0	0	16	202,700,000	0.74	96.07	55	584,043,773	0.54	91.01	0	0	3	52,001,428	4.19	-
香川銀行	54	688,200,000	695	7,047,097,000	25.63	90.38	3,736	25,061,363,499	22.97	90.21	9	32,047,355	42	194,860,474	15.71	50.54
愛媛銀行	6	36,400,000	52	255,900,000	0.93	91.46	178	740,647,600	0.68	101.51	0	0	1	652,563	0.05	6.02
高知銀行	0	0	8	63,000,000	0.23	67.57	38	230,867,000	0.21	97.51	0	0	0	0	0.00	0.00
高松信用金庫	32	295,252,000	380	3,880,297,000	14.11	94.96	1,977	12,324,149,065	11.29	93.93	1	4,105,212	17	83,889,430	6.77	24.44
観音寺信用金庫	26	153,500,000	308	2,866,950,000	10.43	108.75	1,220	7,706,491,966	7.06	94.99	3	20,695,977	15	111,954,994	9.03	127.26
商工組合中央金庫	5	101,600,000	40	623,560,000	2.27	145.42	74	910,488,400	0.83	150.16	0	0	1	1,895,239	0.15	-
朝銀西信用組合	0	0	0	0	0.00	0.00	1	103,057	0.00	14.58	0	0	0	0	0.00	0.00
香川県信用組合	6	22,800,000	77	344,850,000	1.25	71.94	460	1,259,702,200	1.15	89.35	0	0	7	16,525,164	1.33	56.53
☆☆ 総合計 ☆☆	238	2,373,052,000	2,768	27,500,517,300	100.00	82.40	16,218	109,126,128,065	100.00	86.66	22	114,735,300	185	1,240,046,622	100.00	72.33

平成27年2月

☆☆ 代理貸付別 保証利用状況 ☆☆

(単位：円、%)

	保 証 承 諾						保 証 債 務 残 高				代位弁済 (元利)					
	当 月		当 年 度 累 計				当 年 度 累 計				当 月		当 年 度 累 計			
	件数	金 額	件数	金 額	金額構成比	金額前年比	件数	金 額	金額構成比	金額前年比	件数	金 額	件数	金 額	金額構成比	金額前年比
直貸	238	2,373,052,000	2,766	27,493,797,300	99.98	82.43	16,208	109,087,196,865	99.96	86.67	22	114,735,300	185	1,240,046,622	100.00	72.33
商工組合中央金庫	0	0	2	6,720,000	0.02	32.97	10	38,931,200	0.04	72.19	0	0	0	0	0.00	0.00
☆☆ 総合計 ☆☆	238	2,373,052,000	2,768	27,500,517,300	100.00	82.40	16,218	109,126,128,065	100.00	86.66	22	114,735,300	185	1,240,046,622	100.00	72.33

	保証承諾						保証債務残高				代位弁済(元利)					
	当月		当年度累計				当年度累計				当月		当年度累計			
	件数	金額	件数	金額	金額構成比	金額前年比	件数	金額	金額構成比	金額前年比	件数	金額	件数	金額	金額構成比	金額前年比
普通保証	49	838,800,000	574	8,275,327,000	30.09	109.03	1,872	20,385,030,948	18.68	105.99	1	4,604,929	21	132,235,884	10.66	63.50
【普通保証計】	49	838,800,000	574	8,275,327,000	30.09	109.03	1,872	20,385,030,948	18.68	105.99	1	4,604,929	21	132,235,884	10.66	63.50
カードローン根保証	1	5,000,000	21	91,000,000	0.33	73.39	47	203,524,001	0.19	82.68	0	0	0	0	-	-
手形貸付根保証	3	25,000,000	102	972,950,000	3.54	79.75	120	1,227,950,000	1.13	89.69	0	0	1	10,100,273	0.81	251.59
手形割引根保証	1	2,000,000	10	58,000,000	0.21	91.34	11	63,000,000	0.06	80.25	0	0	0	0	-	-
当座貸越根保証	3	70,000,000	27	606,000,000	2.20	51.60	107	2,276,003,895	2.09	80.93	0	0	0	0	-	-
長期経営資金保証	0	0	0	0	-	-	9	213,914,600	0.20	90.04	0	0	0	0	-	-
事業再生計画実施関連保証	4	35,000,000	33	536,605,300	1.95	2235.86	36	566,562,300	0.52	2360.68	0	0	2	23,944,665	1.93	-
経営安定関連	2	49,500,000	20	284,100,000	1.03	14.91	630	5,797,402,200	5.31	73.78	3	27,449,060	13	160,159,600	12.92	128.61
中小企業特定社債	1	40,000,000	2	112,000,000	0.41	-	17	457,280,000	0.42	89.16	0	0	0	0	-	-
中小企業金融安定化	0	0	0	0	-	-	8	88,335,000	0.08	83.16	0	0	1	15,591,644	1.26	-
流動資産担保融資	0	0	23	787,840,000	2.86	89.70	30	939,990,452	0.86	95.79	0	0	0	0	-	-
創業関連保証	0	0	2	10,000,000	0.04	117.65	10	37,420,000	0.03	93.45	0	0	0	0	-	-
創業等関連保証	0	0	0	0	-	-	26	43,044,000	0.04	46.77	0	0	0	0	-	-
小口零細企業保証	0	0	0	0	-	-	2	1,993,000	0.00	90.22	0	0	0	0	-	-
地域産業資源活用	0	0	0	0	-	-	1	2,875,000	0.00	96.31	0	0	0	0	-	-
事業再生保証	0	0	0	0	-	-	1	4,360,000	0.00	51.66	0	0	0	0	-	-
景気対応緊急保証	0	0	0	0	-	-	1,041	6,838,118,474	6.27	69.56	1	2,249,756	13	75,192,170	6.06	26.27
東日本大震災復興緊急保証	0	0	0	0	-	-	3	21,663,000	0.02	82.10	0	0	0	0	-	-
経営力強化保証	3	60,400,000	40	476,434,000	1.73	225.80	54	546,364,800	0.50	259.44	0	0	2	35,028,113	2.82	-
【協会制度保証計】	18	286,900,000	280	3,934,929,300	14.31	70.07	2,153	19,329,800,722	17.71	79.09	4	29,698,816	32	320,016,465	25.81	75.49
商店街活性化融資	0	0	3	3,000,000	0.01	-	3	2,622,000	0.00	-	0	0	0	0	-	-
経営安定融資長期	76	587,752,000	842	6,049,140,000	22.00	90.24	4,039	18,265,590,034	16.74	87.14	6	24,516,815	51	286,870,940	23.13	116.34
経営安定融資短期	25	151,900,000	305	2,030,744,000	7.38	87.92	351	2,425,421,000	2.22	86.88	0	0	4	40,181,333	3.24	83.92
経営活性化支援融資	3	15,400,000	25	110,870,000	0.40	59.81	217	621,175,500	0.57	70.81	1	1,649,558	1	1,649,558	0.13	27.02
フロンティア融資ベ	0	0	0	0	-	-	13	110,215,000	0.10	53.90	0	0	0	0	-	-
新規創業融資 一般	2	3,000,000	38	137,500,000	0.50	181.16	165	394,147,400	0.36	105.69	0	0	2	8,032,683	0.65	55.60
県環境保全施設整備	0	0	0	0	-	-	17	81,712,000	0.07	75.16	0	0	0	0	-	-
フロンティア融資進	0	0	1	2,140,000	0.01	3.89	10	117,070,000	0.11	80.16	0	0	0	0	-	-
緊急経営改善資金	0	0	0	0	-	-	37	109,572,000	0.10	83.17	2	5,188,247	3	6,960,533	0.56	95.29
新規開業融資保証	0	0	0	0	-	-	1	130,000	0.00	81.25	0	0	0	0	-	-
経済変動対策融資	58	452,800,000	601	6,089,075,000	22.14	59.19	6,788	44,574,334,400	40.85	82.36	6	45,623,549	62	403,540,557	32.54	64.68
県アスベスト対策	0	0	0	0	-	-	1	7,424,000	0.01	98.72	0	0	0	0	-	-
県16年災害対策	0	0	0	0	-	-	8	24,786,000	0.02	82.47	1	985,847	2	2,881,086	0.23	14.20

平成27年2月

☆☆ 協会制度群別 保証利用状況 ☆☆

(単位：円、%)

	保証承諾						保証債務残高				代位弁済(元利)					
	当月		当年度累計				当年度累計				当月		当年度累計			
	件数	金額	件数	金額	金額構成比	金額前年比	件数	金額	金額構成比	金額前年比	件数	金額	件数	金額	金額構成比	金額前年比
県再生支援	5	29,100,000	52	643,892,000	2.34	265.19	97	1,244,929,000	1.14	170.88	0	0	1	14,176,719	1.14	20.11
セーフティネット	0	0	0	0	-	-	48	169,867,000	0.16	74.10	0	0	2	6,963,064	0.56	22.13
県小口零細企業融資	0	0	0	0	-	-	3	2,500,000	0.00	35.36	0	0	0	0	-	-
県20年渇水対策	0	0	0	0	-	-	2	20,776,000	0.02	95.07	0	0	0	0	-	-
地震対策緊急融資	0	0	0	0	-	-	52	405,171,400	0.37	78.09	1	2,467,539	2	9,829,539	0.79	101.42
県小口零細企業融資緊急支援	0	0	0	0	-	-	2	3,520,000	0.00	80.73	0	0	0	0	-	-
新規創業開業プラン	0	0	0	0	-	-	53	214,349,000	0.20	80.68	0	0	2	6,708,261	0.54	-
県連鎖倒産防止緊急特別融資	0	0	0	0	-	-	5	37,170,000	0.03	58.47	0	0	0	0	-	-
【県制度融資保証計】	169	1,239,952,000	1,867	15,066,361,000	54.79	75.59	11,912	68,832,481,734	63.08	84.36	17	80,431,555	132	787,794,273	63.53	72.90
市町小口融資保証	2	7,400,000	39	131,400,000	0.48	82.38	270	482,310,661	0.44	84.71	0	0	0	0	-	-
【県・市町協調制度計】	2	7,400,000	39	131,400,000	0.48	82.38	270	482,310,661	0.44	84.71	0	0	0	0	-	-
丸亀市新風融資	0	0	1	5,000,000	0.02	333.33	4	8,364,000	0.01	138.32	0	0	0	0	-	-
丸亀市小売商業	0	0	0	0	-	-	1	3,640,000	0.00	71.65	0	0	0	0	-	-
丸亀市団扇工業	0	0	7	87,500,000	0.32	112.90	6	84,500,000	0.08	109.03	0	0	0	0	-	-
【市制度融資保証計】	0	0	8	92,500,000	0.34	117.09	11	96,504,000	0.09	108.89	0	0	0	0	-	-
☆☆ 総合計 ☆☆	238	2,373,052,000	2,768	27,500,517,300	100.00	82.40	16,218	109,126,128,065	100.00	86.66	22	114,735,300	185	1,240,046,622	100.00	72.33

平成27年2月

☆☆ 地区別 保証利用状況 ☆☆

(単位：円、%)

	保証承諾						保証債務残高				代位弁済(元利)					
	当月		当年度累計				当年度累計				当月		当年度累計			
	件数	金額	件数	金額	金額構成比	金額前年比	件数	金額	金額構成比	金額前年比	件数	金額	件数	金額	金額構成比	金額前年比
高松市	99	1,236,702,000	1,140	11,975,576,000	43.55	86.11	7,205	49,180,694,974	45.07	86.54	2	12,383,066	72	428,846,388	34.58	62.38
丸亀市	24	221,500,000	302	2,784,415,000	10.12	74.68	1,670	10,637,753,674	9.75	87.54	12	51,771,926	25	133,245,310	10.75	137.55
坂出市	8	68,200,000	139	1,243,656,000	4.52	54.74	978	7,294,775,600	6.68	83.36	0	0	8	44,697,075	3.60	23.20
善通寺市	11	55,100,000	87	937,540,000	3.41	86.62	443	2,897,744,300	2.66	92.61	0	0	6	28,233,073	2.28	28.05
観音寺市	23	137,350,000	264	2,342,641,300	8.52	85.88	1,166	7,755,107,561	7.11	88.25	0	0	22	169,110,926	13.64	98.62
さぬき市	13	121,700,000	144	1,321,418,000	4.81	96.12	761	4,738,575,100	4.34	85.97	0	0	10	162,963,533	13.14	118.65
東かがわ市	12	118,000,000	113	1,251,224,000	4.55	97.50	561	3,670,142,700	3.36	88.50	0	0	12	95,317,457	7.69	149.52
三豊市	19	151,500,000	188	1,891,060,000	6.88	82.83	1,121	7,362,879,427	6.75	84.49	6	40,923,515	11	57,697,430	4.65	99.73
土庄町	3	43,500,000	64	788,300,000	2.87	116.53	276	1,890,608,300	1.73	90.12	0	0	0	0	0.00	0.00
小豆島町	7	40,400,000	82	803,820,000	2.92	78.10	390	3,184,889,900	2.92	87.14	0	0	8	69,904,243	5.64	-
三木町	5	38,000,000	52	468,961,000	1.71	86.43	308	1,980,450,600	1.81	82.85	0	0	1	8,200,500	0.66	12.47
直島町	2	17,000,000	7	44,800,000	0.16	69.24	60	279,878,000	0.26	85.17	0	0	0	0	0.00	0.00
宇多津町	6	69,000,000	30	294,750,000	1.07	51.76	231	1,543,260,578	1.41	92.16	0	0	0	0	0.00	0.00
綾川町	1	10,000,000	46	289,500,000	1.05	50.33	304	1,821,540,451	1.67	81.57	0	0	1	1,454,301	0.12	3.18
琴平町	4	34,100,000	31	263,950,000	0.96	63.23	236	1,853,241,700	1.70	84.91	1	7,189,254	2	9,451,146	0.76	2691.90
多度津町	1	11,000,000	48	465,450,000	1.69	86.04	300	1,706,246,000	1.56	91.53	0	0	2	13,215,918	1.07	-
まんのう町	0	0	31	333,456,000	1.21	111.46	208	1,328,339,200	1.22	89.98	1	2,467,539	5	17,709,322	1.43	80.39
☆☆ 総合計 ☆☆	238	2,373,052,000	2,768	27,500,517,300	100.00	82.40	16,218	109,126,128,065	100.00	86.66	22	114,735,300	185	1,240,046,622	100.00	72.33

平成27年2月

☆☆ 業種別 保証利用状況 ☆☆

(単位：円、%)

	保証承諾						保証債務残高				代位弁済(元利)					
	当月		当年度累計				当年度累計				当月		当年度累計			
	件数	金額	件数	金額	金額構成比	金額前年比	件数	金額	金額構成比	金額前年比	件数	金額	件数	金額	金額構成比	金額前年比
農業	0	0	1	3,000,000	0.01	46.88	2	3,226,000	0.00	26.83	0	0	0	0	-	-
【農業、林業計】	0	0	1	3,000,000	0.01	46.88	2	3,226,000	0.00	26.83	0	0	0	0	-	-
鉱業、採石業、砂利採取業	0	0	5	80,000,000	0.29	62.26	43	397,671,000	0.36	91.06	0	0	0	0	-	-
【鉱業、採石業・砂利採取業計】	0	0	5	80,000,000	0.29	62.26	43	397,671,000	0.36	91.06	0	0	0	0	-	-
総合工事業	27	303,700,000	329	3,837,170,000	13.95	89.73	1,608	12,836,814,596	11.76	87.71	0	0	15	105,507,068	8.51	33.26
職別工事業	16	122,500,000	225	2,026,293,000	7.37	85.43	1,320	6,842,516,861	6.27	88.54	1	2,249,756	3	9,367,258	0.76	8.08
設備工事業	14	60,800,000	149	1,147,690,000	4.17	76.50	878	4,313,651,400	3.95	86.65	1	2,467,539	16	88,669,354	7.15	256.83
【建設業計】	57	487,000,000	703	7,011,153,000	25.49	86.04	3,806	23,992,982,857	21.99	87.75	2	4,717,295	34	203,543,680	16.41	43.53
食料品製造業	8	103,200,000	78	1,060,599,000	3.86	71.93	519	4,893,753,400	4.48	87.80	6	40,923,515	12	70,982,939	5.72	197.62
飲料・たばこ・飼料製造業	0	0	2	20,000,000	0.07	27.97	24	194,179,000	0.18	83.24	0	0	0	0	-	-
繊維工業	7	112,850,000	49	558,600,000	2.03	100.46	210	1,465,987,647	1.34	83.69	0	0	11	117,210,838	9.45	404.56
木材・木製品製造業(家具を除く)	2	17,000,000	14	118,250,000	0.43	44.41	91	918,517,000	0.84	82.35	0	0	0	0	-	-
家具・装備品製造業	2	15,000,000	25	189,470,000	0.69	74.37	171	1,181,274,600	1.08	84.13	0	0	0	0	-	-
パルプ・紙・紙加工品製造業	1	1,500,000	11	121,100,000	0.44	68.23	42	454,160,000	0.42	103.74	0	0	0	0	-	-
印刷・同関連業	2	30,000,000	38	591,192,000	2.15	83.55	237	2,477,129,500	2.27	88.62	0	0	9	52,952,797	4.27	83.01
化学工業	0	0	3	18,700,000	0.07	50.54	26	237,321,000	0.22	82.90	0	0	0	0	-	-
石油製品・石炭製品製造業	0	0	0	0	-	-	1	1,684,000	0.00	52.69	0	0	0	0	-	-
プラスチック製品製造業(別掲を除く)	0	0	25	286,913,000	1.04	165.46	126	916,051,500	0.84	90.21	0	0	0	0	-	-
ゴム製品製造業	0	0	3	62,000,000	0.23	61.15	6	131,750,000	0.12	87.38	0	0	0	0	-	-
なめし革・同製品・毛皮製造業	5	73,000,000	21	246,500,000	0.90	110.26	76	636,445,400	0.58	91.46	0	0	0	0	-	-
窯業・土石製品製造業	5	107,400,000	46	534,156,000	1.94	105.96	253	2,209,831,500	2.03	87.59	0	0	2	25,562,677	2.06	15.46
鉄鋼業	1	16,000,000	5	38,970,000	0.14	25.14	26	363,992,000	0.33	86.57	0	0	0	0	-	-
非鉄金属製造業	0	0	2	26,000,000	0.09	866.67	10	68,248,000	0.06	77.98	0	0	0	0	-	-
金属製品製造業	10	110,550,000	55	692,250,000	2.52	96.99	363	2,914,057,868	2.67	84.56	0	0	3	21,924,913	1.77	495.20
はん用機械器具製造業	0	0	12	123,400,000	0.45	79.97	152	984,596,900	0.90	73.96	0	0	0	0	-	-
生産用機械器具製造業	1	60,000,000	29	428,640,000	1.56	76.75	187	1,526,865,100	1.40	82.86	0	0	0	0	-	-
業務用機械器具製造業	0	0	4	51,500,000	0.19	121.75	20	231,558,000	0.21	90.15	0	0	0	0	-	-
電子部品・デバイス製造業	0	0	0	0	-	-	16	193,423,000	0.18	75.30	0	0	1	4,767,180	0.38	-
電気機械器具製造業	1	11,000,000	19	178,000,000	0.65	75.20	128	1,015,361,400	0.93	82.66	0	0	0	0	-	-
情報通信機械器具製造業	0	0	0	0	-	-	1	477,000	0.00	8.63	0	0	0	0	-	-
輸送用機械器具製造業	0	0	7	54,300,000	0.20	43.34	57	409,394,000	0.38	66.23	0	0	0	0	-	-
その他の製造業	1	20,000,000	34	348,400,000	1.27	69.83	124	1,018,112,000	0.93	89.16	0	0	3	13,346,809	1.08	2639.32
【製造業計】	46	677,500,000	482	5,748,940,000	20.90	80.60	2,866	24,444,169,815	22.40	85.41	6	40,923,515	41	306,748,153	24.74	95.79
電気業	0	0	2	33,000,000	0.12	52.58	14	98,259,400	0.09	139.60	0	0	0	0	-	-

平成27年2月

☆☆ 業種別 保証利用状況 ☆☆

(単位：円、%)

	保証承諾						保証債務残高				代位弁済(元利)					
	当月		当年度累計				当年度累計				当月		当年度累計			
	件数	金額	件数	金額	金額構成比	金額前年比	件数	金額	金額構成比	金額前年比	件数	金額	件数	金額	金額構成比	金額前年比
【電気・ガス・熱供給・水道業計】	0	0	2	33,000,000	0.12	52.58	14	98,259,400	0.09	139.60	0	0	0	0	-	-
通信業	0	0	2	30,000,000	0.11	300.00	10	60,649,000	0.06	116.60	0	0	0	0	-	-
情報サービス業	0	0	9	96,600,000	0.35	80.57	89	457,373,200	0.42	79.19	0	0	0	0	-	-
インターネット付随サービス業	0	0	0	0	-	-	14	65,483,000	0.06	82.29	0	0	0	0	-	-
映像・音声・文字情報制作業	1	4,000,000	5	22,500,000	0.08	47.27	83	266,963,600	0.24	63.20	5	13,188,026	8	50,361,797	4.06	3097.30
【情報通信業計】	1	4,000,000	16	149,100,000	0.54	83.30	196	850,468,800	0.78	75.16	5	13,188,026	8	50,361,797	4.06	468.54
鉄道業	0	0	0	0	-	-	3	42,668,000	0.04	65.52	0	0	0	0	-	-
道路旅客運送業	2	7,700,000	16	139,940,000	0.51	68.77	150	1,009,159,100	0.92	86.98	0	0	2	13,996,261	1.13	-
道路貨物運送業	10	100,400,000	106	1,333,641,000	4.85	66.89	698	6,401,359,044	5.87	87.11	0	0	2	17,354,874	1.40	13.18
水運業	2	45,600,000	16	315,400,000	1.15	108.12	67	671,803,800	0.62	91.34	0	0	0	0	-	-
倉庫業	0	0	0	0	-	-	8	81,023,000	0.07	93.47	0	0	0	0	-	-
運輸に附帯するサービス業	0	0	6	258,000,000	0.94	101.57	34	543,986,000	0.50	98.26	0	0	0	0	-	-
【運輸業、郵便業計】	14	153,700,000	144	2,046,981,000	7.44	72.87	960	8,749,998,944	8.02	87.94	0	0	4	31,351,135	2.53	20.76
各種商品卸売業	1	20,000,000	2	40,000,000	0.15	272.11	12	59,765,000	0.05	81.92	0	0	0	0	-	-
繊維・衣服等卸売業	3	25,600,000	34	473,000,000	1.72	89.13	155	1,420,194,500	1.30	95.66	0	0	1	3,061,649	0.25	18.79
飲食品卸売業	4	24,500,000	96	877,080,000	3.19	68.23	503	3,665,014,300	3.36	80.67	2	5,851,878	16	214,424,938	17.29	195.28
建築材料・鉱物・金属材料等卸売業	6	110,000,000	78	1,082,796,000	3.94	101.77	469	4,006,768,200	3.67	86.90	0	0	0	0	-	-
機械器具卸売業	8	51,700,000	78	777,070,000	2.83	76.78	489	3,269,719,700	3.00	83.17	0	0	1	8,200,500	0.66	-
その他の卸売業	3	14,500,000	87	784,100,000	2.85	69.85	480	3,206,147,500	2.94	87.47	2	24,103,111	9	88,143,318	7.11	61.82
各種商品小売業	0	0	4	38,200,000	0.14	44.47	43	265,772,000	0.24	70.33	0	0	3	8,553,745	0.69	-
織物・衣服・身の回り品小売業	5	37,752,000	73	542,370,300	1.97	90.18	362	2,202,588,500	2.02	87.18	0	0	10	35,813,205	2.89	108.84
飲食品小売業	6	24,000,000	70	412,670,000	1.50	66.92	519	2,471,286,400	2.26	78.56	2	17,922,762	9	50,712,677	4.09	65.44
機械器具小売業	15	109,500,000	93	739,837,000	2.69	101.84	640	3,475,400,600	3.18	82.49	0	0	5	12,255,356	0.99	55.71
その他小売業	15	187,600,000	147	1,474,720,000	5.36	83.69	750	5,115,771,525	4.69	90.89	0	0	10	131,428,564	10.60	294.37
無店舗小売業	0	0	9	43,400,000	0.16	110.71	15	70,220,000	0.06	160.65	0	0	0	0	-	-
【卸売業・小売業計】	66	605,152,000	771	7,285,243,300	26.49	82.21	4,437	29,228,648,225	26.78	85.35	6	47,877,751	64	552,593,952	44.56	109.26
保険業(保険媒介代理業、保険サー	0	0	5	33,000,000	0.12	92.70	26	70,716,000	0.06	88.01	0	0	0	0	-	-
【金融業・保険業計】	0	0	5	33,000,000	0.12	92.70	26	70,716,000	0.06	88.01	0	0	0	0	-	-
不動産取引業	1	10,000,000	24	332,800,000	1.21	220.84	129	944,309,400	0.87	85.91	0	0	1	4,153,003	0.33	-
不動産賃貸業・管理業	2	8,800,000	42	375,567,000	1.37	103.54	254	1,704,275,339	1.56	90.77	0	0	0	0	-	-
物品賃貸業	0	0	13	100,300,000	0.36	93.74	85	562,657,478	0.52	88.53	0	0	0	0	-	-
【不動産業・物品賃貸業計】	3	18,800,000	79	808,667,000	2.94	130.34	468	3,211,242,217	2.94	88.90	0	0	1	4,153,003	0.33	-
学術・開発研究機関	0	0	0	0	-	-	1	1,000,000	0.00	62.50	0	0	0	0	-	-
専門サービス業(他に分類されない)	2	11,000,000	37	93,100,000	0.34	100.22	157	256,819,497	0.24	89.54	0	0	0	0	-	-

平成27年2月

☆☆ 業種別 保証利用状況 ☆☆

(単位：円、%)

	保証承諾						保証債務残高				代位弁済(元利)					
	当月		当年度累計				当年度累計				当月		当年度累計			
	件数	金額	件数	金額	金額構成比	金額前年比	件数	金額	金額構成比	金額前年比	件数	金額	件数	金額	金額構成比	金額前年比
広告業	2	13,000,000	11	191,000,000	0.69	109.90	98	626,759,283	0.57	84.15	0	0	0	0	-	-
技術サービス業(他に分類されない)	8	35,000,000	54	307,100,000	1.12	102.97	235	1,039,396,700	0.95	87.44	0	0	0	0	-	-
【学術研究、専門・技術サービス】	12	59,000,000	102	591,200,000	2.15	104.65	491	1,923,975,480	1.76	86.59	0	0	0	0	-	-
宿泊業	2	6,500,000	10	66,350,000	0.24	81.70	120	1,010,027,000	0.93	82.93	0	0	0	0	-	-
飲食店	13	139,300,000	125	725,008,000	2.64	70.27	937	3,822,484,920	3.50	89.69	1	1,649,558	14	35,581,902	2.87	42.67
持ち帰り・配達飲食サービス業	3	23,600,000	27	247,840,000	0.90	117.96	49	448,049,000	0.41	172.61	0	0	0	0	-	-
【宿泊業、飲食サービス業計】	18	169,400,000	162	1,039,198,000	3.78	78.55	1,106	5,280,560,920	4.84	92.01	1	1,649,558	14	35,581,902	2.87	38.28
洗濯・理容・美容・浴場業	5	83,500,000	49	410,705,000	1.49	119.43	267	1,166,875,853	1.07	89.84	0	0	2	7,521,183	0.61	17.42
その他の生活関連サービス業	2	35,200,000	19	281,700,000	1.02	125.70	141	1,214,514,597	1.11	93.85	0	0	1	198,376	0.02	8.19
娯楽業	0	0	8	48,500,000	0.18	60.32	52	330,051,800	0.30	92.62	0	0	4	9,851,563	0.79	-
【生活関連サービス業、娯楽業計】	7	118,700,000	76	740,905,000	2.69	114.27	460	2,711,442,250	2.48	91.93	0	0	7	17,571,122	1.42	38.54
学校教育	0	0	0	0	-	-	8	36,243,000	0.03	78.99	0	0	0	0	-	-
その他の教育、学習支援業	0	0	11	91,800,000	0.33	34.40	82	624,803,900	0.57	82.90	0	0	4	3,000,853	0.24	4.81
【教育、学習支援業計】	0	0	11	91,800,000	0.33	33.89	90	661,046,900	0.61	82.68	0	0	4	3,000,853	0.24	4.81
医療業	2	31,000,000	53	505,000,000	1.84	61.44	343	2,055,769,300	1.88	81.88	0	0	0	0	-	-
社会保険・社会福祉・介護事業	2	7,000,000	32	407,600,000	1.48	86.61	149	1,351,994,000	1.24	100.17	0	0	0	0	-	-
【医療、福祉計】	4	38,000,000	85	912,600,000	3.32	70.61	492	3,407,763,300	3.12	88.28	0	0	0	0	-	-
廃棄物処理業	2	13,700,000	14	147,800,000	0.54	39.06	144	1,346,216,400	1.23	81.72	0	0	0	0	-	-
自動車整備業	2	1,800,000	54	298,300,000	1.08	73.64	267	1,083,563,409	0.99	88.97	0	0	1	1,454,301	0.12	32.55
機械等修理業(別掲を除く)	2	11,500,000	13	57,050,000	0.21	83.27	68	184,833,800	0.17	68.91	0	0	0	0	-	-
職業紹介・労働者派遣業	0	0	8	143,000,000	0.52	169.31	23	290,511,000	0.27	202.76	0	0	0	0	-	-
その他の事業サービス業	4	14,800,000	34	249,580,000	0.91	70.41	256	1,149,983,348	1.05	74.23	2	6,379,155	7	33,686,724	2.72	211.97
その他のサービス業	0	0	1	30,000,000	0.11	-	3	38,848,000	0.04	133.26	0	0	0	0	-	-
【サービス業(他に分類されない)】	10	41,800,000	124	925,730,000	3.37	71.71	761	4,093,955,957	3.75	84.32	2	6,379,155	8	35,141,025	2.83	64.21
☆☆ 総 合 計 ☆☆	238	2,373,052,000	2,768	27,500,517,300	100.00	82.40	16,218	109,126,128,065	100.00	86.66	22	114,735,300	185	1,240,046,622	100.00	72.33

平成27年2月

☆☆ 承諾金額別 保証利用状況 ☆☆

(単位：円、%)

	保 証 承 諾						保 証 債 務 残 高				代位弁済(元利)					
	当 月		当 年 度 累 計				当 月		当 年 度 累 計		当 月		当 年 度 累 計			
	件数	金 額	件数	金 額	金額構成比	金額前年比	件数	金 額	金額構成比	金額前年比	件数	金 額	件数	金 額	金額構成比	金額前年比
0万円超～ 30万円	0	0	5	1,200,000	0.00	36.36	22	3,037,200	0.00	90.43	0	0	0	0	0.00	0.00
30万円超～ 50万円	1	400,000	22	10,750,000	0.04	58.97	91	24,821,700	0.02	94.64	0	0	1	458,000	0.04	458.76
50万円超～ 100万円	10	9,050,000	129	125,500,000	0.46	64.38	719	353,431,534	0.32	79.34	0	0	10	4,632,875	0.37	224.96
100万円超～ 150万円	11	16,050,000	85	122,370,000	0.44	91.72	409	317,680,300	0.29	93.06	0	0	2	1,308,511	0.11	125.53
150万円超～ 200万円	18	36,000,000	184	361,185,000	1.31	84.21	967	1,033,995,810	0.95	88.49	0	0	8	9,645,086	0.78	107.00
200万円超～ 250万円	11	26,600,000	67	160,588,000	0.58	98.23	315	421,609,761	0.39	89.15	0	0	6	9,975,432	0.80	392.00
250万円超～ 300万円	23	68,700,000	294	877,310,000	3.19	83.39	1,631	2,647,059,354	2.43	87.48	2	3,949,558	17	26,015,847	2.10	84.89
300万円超～ 400万円	12	46,700,000	163	615,004,000	2.24	91.40	864	1,859,825,895	1.70	87.77	0	0	9	24,240,120	1.95	56.25
400万円超～ 500万円	28	136,700,000	371	1,832,179,000	6.66	88.08	1,976	5,493,758,491	5.03	85.42	4	12,461,975	24	75,197,688	6.06	106.23
500万円超～ 600万円	10	58,900,000	112	653,170,000	2.38	108.41	623	2,099,774,800	1.92	90.71	0	0	5	13,955,573	1.13	43.05
600万円超～ 700万円	11	74,800,000	105	720,170,000	2.62	96.91	561	2,278,137,000	2.09	91.40	1	2,256,807	5	15,606,977	1.26	35.92
700万円超～ 800万円	4	30,000,000	115	898,377,000	3.27	105.73	590	2,786,419,252	2.55	91.91	3	7,005,264	7	28,033,864	2.26	49.71
800万円超～ 900万円	5	44,100,000	55	478,100,000	1.74	124.40	348	1,842,069,683	1.69	90.92	1	5,159,374	8	50,879,855	4.10	410.61
900万円超～ 10百万円	29	289,500,000	375	3,741,180,000	13.60	86.30	1,921	11,377,656,473	10.43	85.89	5	28,654,835	23	161,645,433	13.04	103.98
10百万円超～ 15百万円	24	315,200,000	210	2,807,555,000	10.21	84.78	1,537	12,223,196,274	11.20	87.52	5	35,749,305	23	204,729,297	16.51	134.88
15百万円超～ 20百万円	15	286,752,000	179	3,375,518,000	12.27	83.92	1,342	14,839,191,974	13.60	87.21	0	0	18	198,160,621	15.98	90.06
20百万円超～ 25百万円	5	114,500,000	67	1,570,100,000	5.71	71.54	548	8,002,210,600	7.33	88.67	1	19,498,182	5	54,237,680	4.37	34.22
25百万円超～ 30百万円	8	239,100,000	84	2,459,440,000	8.94	64.44	695	11,627,202,400	10.65	82.97	0	0	6	122,416,500	9.87	84.31
30百万円超～ 35百万円	2	64,500,000	31	1,023,897,000	3.72	71.43	266	5,450,904,684	5.00	88.43	0	0	3	69,796,642	5.63	36.49
35百万円超～ 5千万円	9	395,500,000	84	3,707,674,300	13.48	75.71	599	16,497,994,225	15.12	83.98	0	0	4	125,802,314	10.14	64.28
5千万円超～ 6千万円	2	120,000,000	20	1,155,000,000	4.20	104.51	109	4,304,380,219	3.94	94.29	0	0	0	0	0.00	0.00
6千万円超～ 7千万円	0	0	5	339,000,000	1.23	83.91	28	1,094,496,000	1.00	84.39	0	0	1	43,308,307	3.49	-
7千万円超～ 8千万円	0	0	5	376,000,000	1.37	71.21	46	1,959,132,000	1.80	77.53	0	0	0	0	0.00	0.00
8千万円超～ 1 億円	0	0	1	89,250,000	0.32	-	8	358,314,436	0.33	114.04	0	0	0	0	0.00	0.00
1 億円超～ 1.2億円	0	0	0	0	0.00	0.00	1	69,650,000	0.06	97.15	0	0	0	0	0.00	0.00
1.2億円超～ 1.5億円	0	0	0	0	0.00	0.00	2	160,178,000	0.15	91.83	0	0	0	0	0.00	0.00
☆☆ 総 合 計 ☆☆	238	2,373,052,000	2,768	27,500,517,300	100.00	82.40	16,218	109,126,128,065	100.00	86.66	22	114,735,300	185	1,240,046,622	100.00	72.33

平成27年2月

☆☆ 保証期間別 保証利用状況 ☆☆

(単位：円、%)

	保 証 承 諾						保 証 債 務 残 高				代位弁済(元利)					
	当 月		当 年 度 累 計				当 年 度 累 計				当 月		当 年 度 累 計			
	件数	金 額	件数	金 額	金額構成比	金額前年比	件数	金 額	金額構成比	金額前年比	件数	金 額	件数	金 額	金額構成比	金額前年比
3ヶ月以内	2	17,500,000	17	139,500,000	0.51	103.66	31	382,808,000	0.35	69.89	0	0	6	134,053,660	10.81	318.85
3ヶ月超 6ヶ月以内	6	43,500,000	61	647,838,000	2.36	92.84	147	1,341,509,578	1.23	112.24	0	0	15	147,017,950	11.86	112.26
6ヶ月超 1ヶ年以内	38	327,500,000	456	4,810,300,000	17.49	88.75	977	7,974,239,126	7.31	91.80	7	24,982,209	28	183,100,339	14.77	67.28
1ヶ年超 2ヶ年以内	8	115,000,000	179	2,082,552,300	7.57	72.05	1,042	7,841,334,901	7.19	98.56	5	17,943,538	33	220,555,182	17.79	176.37
2ヶ年超 3ヶ年以内	12	98,400,000	118	632,100,000	2.30	68.34	688	2,823,211,213	2.59	76.30	4	36,904,633	14	90,288,692	7.28	171.30
3ヶ年超 4ヶ年以内	8	27,350,000	58	256,195,000	0.93	53.95	438	2,037,627,800	1.87	81.82	0	0	6	25,450,605	2.05	11.58
4ヶ年超 5ヶ年以内	85	622,502,000	1,021	8,265,285,000	30.06	84.63	4,976	23,756,056,431	21.77	91.84	4	22,613,381	38	142,322,151	11.48	106.32
5ヶ年超 6ヶ年以内	13	227,700,000	148	1,304,358,000	4.74	93.58	1,253	7,804,918,261	7.15	80.32	1	2,467,539	1	2,467,539	0.20	4.71
6ヶ年超 7ヶ年以内	35	452,100,000	420	4,926,930,000	17.92	77.39	3,474	22,201,653,918	20.34	82.49	0	0	22	103,954,950	8.38	53.76
7ヶ年超 8ヶ年以内	2	11,100,000	40	376,600,000	1.37	70.10	456	3,786,525,851	3.47	79.54	1	9,824,000	4	30,095,205	2.43	19.45
8ヶ年超 9ヶ年以内	0	0	5	52,200,000	0.19	105.24	109	933,582,100	0.86	72.55	0	0	3	26,684,095	2.15	25.76
9ヶ年超 10ヶ年以内	25	299,100,000	221	3,409,132,000	12.40	82.87	2,274	23,304,507,445	21.36	85.62	0	0	11	116,966,407	9.43	50.03
10ヶ年超 15ヶ年以内	3	102,200,000	23	568,427,000	2.07	129.84	325	4,227,104,813	3.87	90.03	0	0	4	17,089,847	1.38	-
15ヶ年超	1	29,100,000	1	29,100,000	0.11	17.40	28	711,048,628	0.65	79.61	0	0	0	0	0.00	0.00
☆☆ 総 合 計 ☆☆	238	2,373,052,000	2,768	27,500,517,300	100.00	82.40	16,218	109,126,128,065	100.00	86.66	22	114,735,300	185	1,240,046,622	100.00	72.33

平成27年2月

☆☆ 資金使途別 保証利用状況 ☆☆

(単位：円、%)

	保証承諾						保証債務残高				代位弁済(元利)					
	当月		当年度累計				当年度累計				当月		当年度累計			
	件数	金額	件数	金額	金額構成比	金額前年比	件数	金額	金額構成比	金額前年比	件数	金額	件数	金額	金額構成比	金額前年比
運転	208	2,155,652,000	2,447	24,925,063,300	90.63	84.13	14,297	98,344,834,760	90.12	86.75	21	113,085,742	169	1,146,638,825	92.47	71.44
設備	12	48,000,000	159	845,998,000	3.08	65.52	1,065	4,675,973,051	4.28	88.89	1	1,649,558	9	23,389,140	1.89	61.78
運転設備	18	169,400,000	162	1,729,456,000	6.29	70.38	856	6,105,320,254	5.59	83.69	0	0	7	70,018,657	5.65	97.83
☆☆ 総合計 ☆☆	238	2,373,052,000	2,768	27,500,517,300	100.00	82.40	16,218	109,126,128,065	100.00	86.66	22	114,735,300	185	1,240,046,622	100.00	72.33