

各種保証利用状況

平成27年3月

[保証の推移](#)

[事業概況](#)

[金融機関別](#)

[代理貸付別](#)

[協会制度群別](#)

[地区別](#)

[業種別](#)

[承諾金額別](#)

[保証期間別](#)

[資金使途別](#)

香川県信用保証協会

保 証 の 推 移

(1) 保証状況

(単位：千円，%)

項目	区分	3月中				平成26年度中			
		件数	金額	対前年比		件数	金額	対前年比	
				件数	金額			件数	金額
保証承諾		387	4,302,131	102.93	112.79	3,155	31,802,648	86.91	85.52
保証債務残高						16,079	107,781,630	91.69	86.63
代位弁済(元利)		35	260,568	700.00	567.26	220	1,500,615	104.76	85.24

(2) 月別推移表

保証承諾

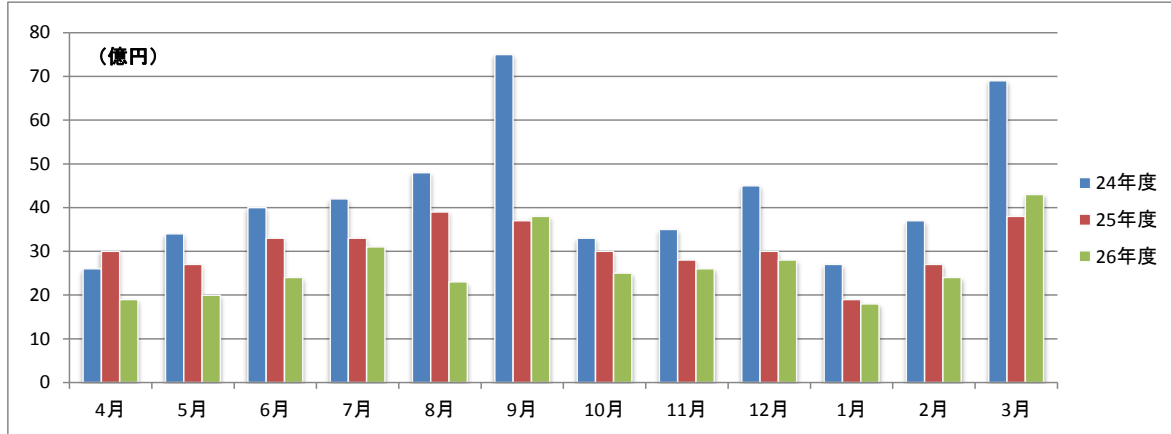

保証債務残高

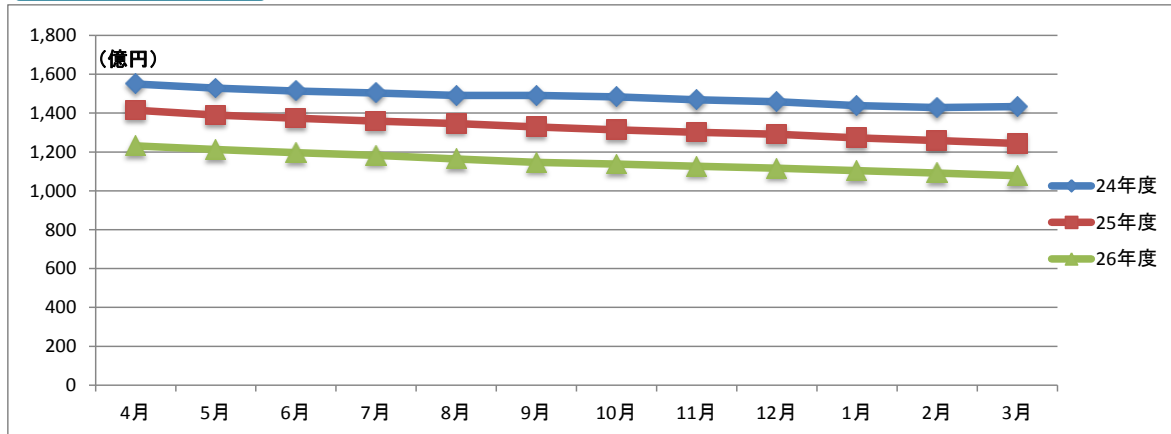

代位弁済

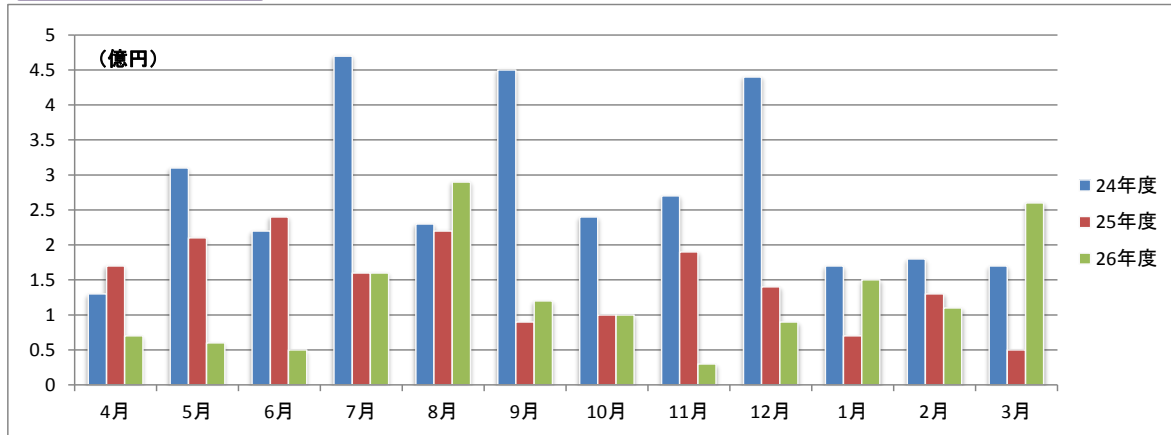

事業概況

平成27年3月31日現在

(単位:円, %)

当 月 中		項 目		当 月 末		
件 数	金 額			件 数	金 額	前年同月比
/	/	保 証 申 込	期 首 繰 越 (A)	12	77,900,000	/
376	4,193,733,000		本 年 度 中 (B)	3,188	32,189,401,300	85.39
0	0		拒 絶 (C)	0	0	
4	17,000,000		申 込 取 消 (D)	32	284,758,000	61.26
/	1,850,000		査 定 減 額 (E)	/	94,193,000	80.99
/	/		調 査 中 (F)	13	85,702,000	110.02
/	/	保 証 承 諾	期 首 繰 越 (G)	17,608	125,325,891,957	/
387	4,302,131,000		本 年 度 中 (H)	3,155	31,802,648,300	85.52
3	49,000,000		保 証 後 取 消 (I)	16	126,908,000	26.41
519	5,128,121,158		償 還 (J)	4,368	46,445,123,642	85.12
35	259,458,073		代 位 弁 済 (元 金) (K)	220	1,492,978,781	85.31
/	/		貸 付 報 告 未 着 (L)	80	1,281,900,000	141.35
/	/		保 証 債 務 残 高 (M)	16,079	107,781,629,834	86.63
/	/	代 位 弁 済	期 首 繰 越 (N)	191	455,224,253	/
35	259,458,073		本 年 度 中 元 金	220	1,492,978,781	85.31
/	1,110,385		本 年 度 中 利 息	/	7,636,299	73.80
35	260,568,458		本 年 度 中 計 (O)	220	1,500,615,080	85.24
2	28,227,988		回 収 (P)	13	92,413,908	49.03
212	1,322,137,026		償 却 (Q)	212	1,322,137,026	66.10
/	/		求 償 権 残 高 (R)	186	541,288,399	118.91

	保 証 承 諾						保 証 債 務 残 高				代位弁済(元利)					
	当 月		当 年 度 累 計				当 年 度 累 計				当 月		当 年 度 累 計			
	件数	金 額	件数	金 額	金額構成比	金額前年比	件数	金 額	金額構成比	金額前年比	件数	金 額	件数	金 額	金額構成比	金額前年比
みずほ銀行	1	20,000,000	10	199,670,000	0.63	117.81	32	370,546,200	0.34	103.58	0	0	0	0	0.00	0.00
三菱東京UFJ銀行	1	80,000,000	8	265,000,000	0.83	251.94	23	407,172,000	0.38	126.82	0	0	1	2,733,457	0.18	-
三井住友銀行	2	53,600,000	6	130,700,000	0.41	43.23	18	317,969,000	0.30	85.02	0	0	0	0	0.00	0.00
りそな銀行	0	0	0	0	0.00	0.00	4	107,152,000	0.10	76.53	0	0	0	0	0.00	0.00
中国銀行	33	606,700,000	296	3,521,042,300	11.07	77.58	1,785	12,565,895,300	11.66	84.34	5	61,869,340	31	318,575,995	21.23	286.38
阿波銀行	2	70,000,000	7	131,000,000	0.41	157.83	42	472,791,574	0.44	93.04	0	0	2	10,738,094	0.72	-
百十四銀行	126	1,092,181,000	931	8,932,821,000	28.09	71.55	5,672	38,680,961,669	35.89	80.21	14	81,301,630	68	413,082,994	27.53	66.62
伊予銀行	7	131,600,000	47	608,403,000	1.91	81.07	323	2,491,463,900	2.31	83.60	0	0	1	1,628,686	0.11	6.83
四国銀行	8	114,500,000	67	596,108,000	1.87	52.95	451	3,541,654,496	3.29	83.42	3	13,868,641	18	188,547,715	12.56	172.93
三井住友信託銀行	0	0	0	0	0.00	0.00	2	2,920,000	0.00	66.97	0	0	0	0	0.00	0.00
徳島銀行	1	28,150,000	17	230,850,000	0.73	106.88	54	572,937,404	0.53	93.76	0	0	3	52,001,428	3.47	-
香川銀行	77	828,700,000	772	7,875,797,000	24.76	92.48	3,726	24,937,015,471	23.14	90.50	4	39,819,047	46	234,679,521	15.64	60.73
愛媛銀行	12	86,900,000	64	342,800,000	1.08	98.85	186	760,045,300	0.71	98.86	0	0	1	652,563	0.04	6.02
高知銀行	2	10,000,000	10	73,000,000	0.23	74.31	34	211,385,500	0.20	92.94	1	9,500,000	1	9,500,000	0.63	-
高松信用金庫	47	458,400,000	427	4,338,697,000	13.64	96.25	1,959	12,307,782,344	11.42	94.20	4	27,401,231	21	111,290,661	7.42	32.42
観音寺信用金庫	49	543,900,000	357	3,410,850,000	10.73	117.33	1,234	7,882,987,466	7.31	97.41	3	13,249,369	18	125,204,363	8.34	142.32
商工組合中央金庫	9	129,000,000	49	752,560,000	2.37	141.04	76	897,945,600	0.83	144.85	1	13,559,200	2	15,454,439	1.03	-
朝銀西信用組合	0	0	0	0	0.00	0.00	1	51,610	0.00	7.85	0	0	0	0	0.00	0.00
香川県信用組合	10	48,500,000	87	393,350,000	1.24	78.26	457	1,252,953,000	1.16	88.13	0	0	7	16,525,164	1.10	56.53
☆☆ 総 合 計 ☆☆	387	4,302,131,000	3,155	31,802,648,300	100.00	85.52	16,079	107,781,629,834	100.00	86.63	35	260,568,458	220	1,500,615,080	100.00	85.24

平成27年3月

☆☆ 代理貸付別 保証利用状況 ☆☆

(単位：円、%)

	保 証 承 諾						保 証 債 務 残 高				代位弁済(元利)					
	当 月		当 年 度 累 計				当 年 度 累 計				当 月		当 年 度 累 計			
	件数	金 額	件数	金 額	金額構成比	金額前年比	件数	金 額	金額構成比	金額前年比	件数	金 額	件数	金 額	金額構成比	金額前年比
直貸	387	4,302,131,000	3,153	31,795,928,300	99.98	85.55	16,069	107,743,711,434	99.96	86.63	35	260,568,458	220	1,500,615,080	100.00	85.24
商工組合中央金庫	0	0	2	6,720,000	0.02	32.97	10	37,918,400	0.04	72.06	0	0	0	0	0.00	0.00
☆☆ 総合計 ☆☆	387	4,302,131,000	3,155	31,802,648,300	100.00	85.52	16,079	107,781,629,834	100.00	86.63	35	260,568,458	220	1,500,615,080	100.00	85.24

	保証承諾						保証債務残高				代位弁済(元利)					
	当月		当年度累計				当年度累計				当月		当年度累計			
	件数	金額	件数	金額	金額構成比	金額前年比	件数	金額	金額構成比	金額前年比	件数	金額	件数	金額	金額構成比	金額前年比
普通保証	96	1,408,681,000	670	9,684,008,000	30.45	110.61	1,907	20,654,406,698	19.16	105.90	7	83,636,926	28	215,872,810	14.39	87.47
経営者保証ガイドライン対応保証	1	40,000,000	1	40,000,000	0.13	-	1	40,000,000	0.04	-	0	0	0	0	-	-
【普通保証計】	97	1,448,681,000	671	9,724,008,000	30.58	111.07	1,908	20,694,406,698	19.20	106.11	7	83,636,926	28	215,872,810	14.39	87.47
カードローン根保証	4	17,000,000	25	108,000,000	0.34	87.10	47	203,276,001	0.19	84.40	0	0	0	0	-	-
手形貸付根保証	14	117,000,000	116	1,089,950,000	3.43	82.88	117	1,183,950,000	1.10	86.80	1	5,000,000	2	15,100,273	1.01	376.14
手形割引根保証	1	5,000,000	11	63,000,000	0.20	91.97	11	63,000,000	0.06	83.87	0	0	0	0	-	-
当座貸越根保証	2	23,000,000	29	629,000,000	1.98	51.79	107	2,262,734,895	2.10	81.01	0	0	0	0	-	-
長期経営資金保証	0	0	0	0	-	-	9	211,166,600	0.20	89.92	0	0	0	0	-	-
事業再生計画実施関連保証	3	48,150,000	36	584,755,300	1.84	676.26	40	617,463,300	0.57	773.25	0	0	2	23,944,665	1.60	-
経営安定関連	7	276,800,000	27	560,900,000	1.76	28.17	620	5,712,021,900	5.30	75.42	0	0	13	160,159,600	10.67	128.61
中小企業特定社債	0	0	2	112,000,000	0.35	175.00	16	418,720,000	0.39	91.49	0	0	0	0	-	-
中小企業金融安定化	0	0	0	0	-	-	8	88,120,000	0.08	83.18	0	0	1	15,591,644	1.04	-
流動資産担保融資	6	176,800,000	29	964,640,000	3.03	89.96	29	898,790,452	0.83	93.59	0	0	0	0	-	-
創業関連保証	0	0	2	10,000,000	0.03	117.65	9	36,379,000	0.03	92.53	0	0	0	0	-	-
創業等関連保証	1	15,000,000	1	15,000,000	0.05	250.00	26	41,212,000	0.04	46.48	0	0	0	0	-	-
小口零細企業保証	0	0	0	0	-	-	2	1,962,000	0.00	89.92	0	0	0	0	-	-
地域産業資源活用	0	0	0	0	-	-	1	2,855,000	0.00	96.29	0	0	0	0	-	-
事業再生保証	0	0	0	0	-	-	1	4,020,000	0.00	49.63	0	0	0	0	-	-
景気対応緊急保証	0	0	0	0	-	-	1,001	6,513,544,374	6.04	69.01	3	20,483,419	16	95,675,589	6.38	33.43
東日本大震災復興緊急保証	0	0	0	0	-	-	3	21,329,000	0.02	82.25	0	0	0	0	-	-
経営力強化保証	3	41,500,000	43	517,934,000	1.63	211.83	58	597,006,600	0.55	249.24	0	0	2	35,028,113	2.33	-
【協会制度保証計】	41	720,250,000	321	4,655,179,300	14.64	75.15	2,105	18,877,551,122	17.51	79.55	4	25,483,419	36	345,499,884	23.02	81.39
商店街活性化融資	0	0	3	3,000,000	0.01	-	3	2,562,000	0.00	-	0	0	0	0	-	-
経営安定融資長期	130	895,600,000	972	6,944,740,000	21.84	94.47	4,032	17,945,463,834	16.65	86.41	8	28,482,063	59	315,353,003	21.01	124.88
経営安定融資短期	30	220,100,000	335	2,250,844,000	7.08	85.70	348	2,388,057,000	2.22	86.82	1	4,977,979	5	45,159,312	3.01	94.32
経営活性化支援融資	0	0	25	110,870,000	0.35	54.08	214	602,578,000	0.56	70.59	0	0	1	1,649,558	0.11	27.02
フロンティア融資ベ	0	0	0	0	-	-	13	107,701,000	0.10	58.57	0	0	0	0	-	-
新規創業融資 一般	5	11,200,000	43	148,700,000	0.47	154.25	168	393,476,400	0.37	102.50	0	0	2	8,032,683	0.54	52.35
県環境保全施設整備	0	0	0	0	-	-	17	79,217,000	0.07	74.57	0	0	0	0	-	-
フロンティア融資進	0	0	1	2,140,000	0.01	3.89	10	113,791,000	0.11	79.78	0	0	0	0	-	-
緊急経営改善資金	0	0	0	0	-	-	37	109,139,000	0.10	83.67	0	0	3	6,960,533	0.46	95.29
新規開業融資保証	0	0	0	0	-	-	1	115,000	0.00	71.88	0	0	0	0	-	-
経済変動対策融資	74	955,700,000	675	7,044,775,000	22.15	62.71	6,680	43,796,011,500	40.63	82.19	14	105,079,876	76	508,620,433	33.89	81.53
県アスベスト対策	0	0	0	0	-	-	1	7,424,000	0.01	98.72	0	0	0	0	-	-

平成27年3月

☆☆ 協会制度群別 保証利用状況 ☆☆

(単位：円、%)

	保 証 承 諾						保 証 債 務 残 高				代位弁済(元利)					
	当 月		当 年 度 累 計				当 年 度 累 計				当 月		当 年 度 累 計			
	件数	金 額	件数	金 額	金額構成比	金額前年比	件数	金 額	金額構成比	金額前年比	件数	金 額	件数	金 額	金額構成比	金額前年比
県16年災害対策	0	0	0	0	-	-	8	24,762,000	0.02	82.65	0	0	2	2,881,086	0.19	14.20
県再生支援	7	42,300,000	59	686,192,000	2.16	210.83	105	1,245,629,000	1.16	156.32	1	12,908,195	2	27,084,914	1.80	38.43
セーフティネット	0	0	0	0	-	-	47	167,047,000	0.15	73.65	0	0	2	6,963,064	0.46	22.13
県小口零細企業融資	0	0	0	0	-	-	2	2,416,000	0.00	36.28	0	0	0	0	-	-
県20年渇水対策	0	0	0	0	-	-	2	20,626,000	0.02	94.65	0	0	0	0	-	-
地震対策緊急融資	0	0	0	0	-	-	51	395,246,400	0.37	77.47	0	0	2	9,829,539	0.66	101.42
県小口零細企業融資緊急支援	0	0	0	0	-	-	2	3,452,000	0.00	79.98	0	0	0	0	-	-
新規創業開業プラン	0	0	0	0	-	-	51	205,812,000	0.19	77.14	0	0	2	6,708,261	0.45	-
県連鎖倒産防止緊急特別融資	0	0	0	0	-	-	4	36,906,000	0.03	66.15	0	0	0	0	-	-
【県制度融資保証計】	246	2,124,900,000	2,113	17,191,261,000	54.06	78.24	11,796	67,647,432,134	62.76	84.00	24	151,448,113	156	939,242,386	62.59	86.37
市町小口融資保証	3	8,300,000	42	139,700,000	0.44	74.15	259	466,145,880	0.43	82.50	0	0	0	0	-	-
【県・市町協調制度計】	3	8,300,000	42	139,700,000	0.44	74.15	259	466,145,880	0.43	82.50	0	0	0	0	-	-
丸亀市新風融資	0	0	1	5,000,000	0.02	333.33	4	8,074,000	0.01	140.03	0	0	0	0	-	-
丸亀市小売商業	0	0	0	0	-	-	1	3,520,000	0.00	70.97	0	0	0	0	-	-
丸亀市団扇工業	0	0	7	87,500,000	0.28	112.90	6	84,500,000	0.08	109.03	0	0	0	0	-	-
【市制度融資保証計】	0	0	8	92,500,000	0.29	117.09	11	96,094,000	0.09	108.92	0	0	0	0	-	-
☆☆ 総 合 計 ☆☆	387	4,302,131,000	3,155	31,802,648,300	100.00	85.52	16,079	107,781,629,834	100.00	86.63	35	260,568,458	220	1,500,615,080	100.00	85.24

平成27年3月

☆☆ 地区別 保証利用状況 ☆☆

(単位：円、%)

	保 証 承 諾						保 証 債 務 残 高				代位弁済(元利)					
	当 月		当 年 度 累 計				当 年 度 累 計				当 月		当 年 度 累 計			
	件数	金 額	件数	金 額	金額構成比	金額前年比	件数	金 額	金額構成比	金額前年比	件数	金 額	件数	金 額	金額構成比	金額前年比
高松市	153	1,713,450,000	1,293	13,689,026,000	43.04	87.58	7,124	48,529,300,620	45.03	86.56	5	31,125,394	77	459,971,782	30.65	63.36
丸亀市	43	565,000,000	345	3,349,415,000	10.53	83.77	1,666	10,560,366,113	9.80	87.99	2	27,405,976	27	160,651,286	10.71	165.85
坂出市	21	213,700,000	160	1,457,356,000	4.58	56.06	971	7,147,785,200	6.63	81.80	4	20,348,037	12	65,045,112	4.33	32.65
善通寺市	12	102,100,000	99	1,039,640,000	3.27	88.92	439	2,815,387,500	2.61	92.23	4	17,140,853	10	45,373,926	3.02	45.09
観音寺市	36	410,500,000	300	2,753,141,300	8.66	92.74	1,165	7,710,490,961	7.15	88.62	0	0	22	169,110,926	11.27	98.62
さぬき市	22	231,600,000	166	1,553,018,000	4.88	98.79	759	4,738,727,000	4.40	87.11	2	11,604,011	12	174,567,544	11.63	127.10
東かがわ市	20	305,800,000	133	1,557,024,000	4.90	102.95	563	3,675,564,200	3.41	88.68	1	5,067,808	13	100,385,265	6.69	157.47
三豊市	22	183,800,000	210	2,074,860,000	6.52	82.23	1,116	7,221,532,827	6.70	83.74	4	14,281,537	15	71,978,967	4.80	122.59
土庄町	14	128,000,000	78	916,300,000	2.88	125.54	278	1,902,932,000	1.77	92.14	0	0	0	0	0.00	0.00
小豆島町	9	172,281,000	91	976,101,000	3.07	86.86	392	3,181,992,600	2.95	89.65	0	0	8	69,904,243	4.66	-
三木町	5	20,200,000	57	489,161,000	1.54	80.21	299	1,919,053,400	1.78	81.34	0	0	1	8,200,500	0.55	12.47
直島町	1	1,000,000	8	45,800,000	0.14	59.95	61	268,648,000	0.25	80.41	0	0	0	0	0.00	0.00
宇多津町	7	48,100,000	37	342,850,000	1.08	49.50	225	1,513,464,678	1.40	90.43	3	57,880,968	3	57,880,968	3.86	323.46
綾川町	5	35,000,000	51	324,500,000	1.02	52.57	293	1,766,276,235	1.64	80.98	0	0	1	1,454,301	0.10	3.18
琴平町	4	48,500,000	35	312,450,000	0.98	72.50	222	1,756,685,000	1.63	81.93	10	75,713,874	12	85,165,020	5.68	24256.90
多度津町	4	63,500,000	52	528,950,000	1.66	94.54	295	1,726,729,000	1.60	92.88	0	0	2	13,215,918	0.88	-
まんのう町	9	59,600,000	40	393,056,000	1.24	104.85	211	1,346,694,500	1.25	90.35	0	0	5	17,709,322	1.18	80.39
☆☆ 総合計 ☆☆	387	4,302,131,000	3,155	31,802,648,300	100.00	85.52	16,079	107,781,629,834	100.00	86.63	35	260,568,458	220	1,500,615,080	100.00	85.24

平成27年3月

☆☆ 業種別 保証利用状況 ☆☆

(単位：円、%)

	保証承諾						保証債務残高				代位弁済(元利)					
	当月		当年度累計				当月		当年度累計		当月		当年度累計			
	件数	金額	件数	金額	金額構成比	金額前年比	件数	金額	金額構成比	金額前年比	件数	金額	件数	金額	金額構成比	金額前年比
農業	0	0	1	3,000,000	0.01	46.88	2	3,140,000	0.00	28.56	0	0	0	0	-	-
【農業、林業計】	0	0	1	3,000,000	0.01	46.88	2	3,140,000	0.00	28.56	0	0	0	0	-	-
鉱業、採石業、砂利採取業	0	0	5	80,000,000	0.25	60.38	43	387,508,000	0.36	90.47	0	0	0	0	-	-
【鉱業、採石業・砂利採取業計】	0	0	5	80,000,000	0.25	60.38	43	387,508,000	0.36	90.47	0	0	0	0	-	-
総合工事業	36	394,500,000	365	4,231,670,000	13.31	91.22	1,609	12,764,490,996	11.84	88.29	0	0	15	105,507,068	7.03	33.26
職別工事業	29	237,800,000	254	2,264,093,000	7.12	85.25	1,313	6,767,320,080	6.28	88.83	0	0	3	9,367,258	0.62	8.08
設備工事業	21	171,850,000	170	1,319,540,000	4.15	79.48	876	4,261,158,800	3.95	86.28	0	0	16	88,669,354	5.91	256.83
【建設業計】	86	804,150,000	789	7,815,303,000	24.57	87.27	3,798	23,792,969,876	22.08	88.08	0	0	34	203,543,680	13.56	43.53
食料品製造業	16	254,281,000	94	1,314,880,000	4.13	81.88	517	4,946,649,000	4.59	90.78	0	0	12	70,982,939	4.73	95.34
飲料・たばこ・飼料製造業	1	13,000,000	3	33,000,000	0.10	29.28	24	197,212,600	0.18	82.28	0	0	0	0	-	-
繊維工業	6	70,000,000	55	628,600,000	1.98	101.57	207	1,473,741,447	1.37	85.72	2	11,604,011	13	128,814,849	8.58	444.61
木材・木製品製造業(家具を除く)	2	87,300,000	16	205,550,000	0.65	76.63	87	848,629,000	0.79	77.48	2	8,249,369	2	8,249,369	0.55	-
家具・装備品製造業	1	4,000,000	26	193,470,000	0.61	72.13	169	1,166,806,200	1.08	85.47	0	0	0	0	-	-
パルプ・紙・紙加工品製造業	1	20,000,000	12	141,100,000	0.44	79.20	41	441,743,000	0.41	92.24	1	5,000,000	1	5,000,000	0.33	-
印刷・同関連業	4	53,300,000	42	644,492,000	2.03	83.10	235	2,445,935,800	2.27	88.18	0	0	9	52,952,797	3.53	83.01
化学工業	0	0	3	18,700,000	0.06	50.54	25	207,981,400	0.19	70.47	0	0	0	0	-	-
石油製品・石炭製品製造業	0	0	0	0	-	-	1	1,558,000	0.00	50.75	0	0	0	0	-	-
プラスチック製品製造業(別掲を除く)	0	0	25	286,913,000	0.90	134.45	120	878,151,400	0.81	88.14	0	0	0	0	-	-
ゴム製品製造業	0	0	3	62,000,000	0.19	61.15	6	129,714,000	0.12	87.69	0	0	0	0	-	-
なめし革・同製品・毛皮製造業	1	2,000,000	22	248,500,000	0.78	108.72	79	629,833,200	0.58	91.80	0	0	0	0	-	-
窯業・土石製品製造業	4	11,000,000	50	545,156,000	1.71	100.01	254	2,203,226,600	2.04	86.99	0	0	2	25,562,677	1.70	15.46
鉄鋼業	2	72,000,000	7	110,970,000	0.35	52.59	27	373,208,000	0.35	91.63	0	0	0	0	-	-
非鉄金属製造業	1	6,300,000	3	32,300,000	0.10	347.31	10	65,760,000	0.06	124.74	0	0	0	0	-	-
金属製品製造業	9	121,400,000	64	813,650,000	2.56	102.00	357	2,931,298,868	2.72	86.12	0	0	3	21,924,913	1.46	495.20
はん用機械器具製造業	3	18,400,000	15	141,800,000	0.45	79.09	153	979,346,600	0.91	74.54	0	0	0	0	-	-
生産用機械器具製造業	8	46,400,000	37	475,040,000	1.49	74.52	189	1,499,363,800	1.39	81.41	0	0	0	0	-	-
業務用機械器具製造業	2	80,000,000	6	131,500,000	0.41	155.07	21	267,384,000	0.25	104.62	0	0	0	0	-	-
電子部品・デバイス製造業	0	0	0	0	-	-	16	189,205,000	0.18	75.50	0	0	1	4,767,180	0.32	-
電気機械器具製造業	3	53,200,000	22	231,200,000	0.73	95.26	126	1,002,880,400	0.93	80.85	0	0	0	0	-	-
情報通信機械器具製造業	0	0	0	0	-	-	1	387,000	0.00	7.59	0	0	0	0	-	-
輸送用機械器具製造業	2	20,000,000	9	74,300,000	0.23	44.62	56	398,099,200	0.37	66.27	0	0	0	0	-	-
その他の製造業	2	60,000,000	36	408,400,000	1.28	74.46	118	927,700,000	0.86	84.78	0	0	3	13,346,809	0.89	2639.32
【製造業計】	68	992,581,000	550	6,741,521,000	21.20	85.04	2,839	24,205,814,515	22.46	85.69	5	24,853,380	46	331,601,533	22.10	92.43
電気業	2	20,700,000	4	53,700,000	0.17	82.28	15	102,586,000	0.10	142.03	0	0	0	0	-	-

平成27年3月

☆☆ 業種別 保証利用状況 ☆☆

(単位：円、%)

	保証承諾						保証債務残高				代位弁済(元利)					
	当月		当年度累計				当年度累計				当月		当年度累計			
	件数	金額	件数	金額	金額構成比	金額前年比	件数	金額	金額構成比	金額前年比	件数	金額	件数	金額	金額構成比	金額前年比
【電気・ガス・熱供給・水道業計】	2	20,700,000	4	53,700,000	0.17	82.28	15	102,586,000	0.10	142.03	0	0	0	0	-	-
通信業	1	2,000,000	3	32,000,000	0.10	320.00	11	60,734,000	0.06	121.82	0	0	0	0	-	-
情報サービス業	2	23,000,000	11	119,600,000	0.38	99.75	87	446,947,500	0.41	80.94	0	0	0	0	-	-
インターネット付随サービス業	0	0	0	0	-	-	14	64,278,000	0.06	81.79	0	0	0	0	-	-
映像・音声・文字情報制作業	0	0	5	22,500,000	0.07	33.38	83	255,300,600	0.24	60.34	0	0	8	50,361,797	3.36	3097.30
【情報通信業計】	3	25,000,000	19	174,100,000	0.55	87.58	195	827,260,100	0.77	74.95	0	0	8	50,361,797	3.36	468.54
鉄道業	0	0	0	0	-	-	3	40,873,000	0.04	66.29	0	0	0	0	-	-
道路旅客運送業	2	35,000,000	18	174,940,000	0.55	81.22	151	1,005,539,600	0.93	88.76	0	0	2	13,996,261	0.93	-
道路貨物運送業	20	309,600,000	126	1,643,241,000	5.17	72.74	698	6,325,365,944	5.87	87.57	0	0	2	17,354,874	1.16	13.18
水運業	2	58,800,000	18	374,200,000	1.18	119.94	68	668,785,000	0.62	93.27	0	0	0	0	-	-
倉庫業	0	0	0	0	-	-	8	80,260,000	0.07	92.31	0	0	0	0	-	-
運輸に附帯するサービス業	0	0	6	258,000,000	0.81	87.82	33	515,052,000	0.48	89.24	0	0	0	0	-	-
【運輸業・郵便業計】	24	403,400,000	168	2,450,381,000	7.70	77.86	961	8,635,875,544	8.01	88.13	0	0	4	31,351,135	2.09	20.76
各種商品卸売業	1	10,000,000	3	50,000,000	0.16	202.43	11	58,704,000	0.05	82.28	0	0	0	0	-	-
繊維・衣服等卸売業	8	255,200,000	42	728,200,000	2.29	117.70	154	1,431,744,800	1.33	97.86	0	0	1	3,061,649	0.20	18.79
飲食品卸売業	8	154,300,000	104	1,031,380,000	3.24	76.75	500	3,573,439,800	3.32	80.31	0	0	16	214,424,938	14.29	195.28
建築材料・鉱物・金属材料等卸売業	13	166,800,000	91	1,249,596,000	3.93	103.40	458	3,876,486,500	3.60	85.65	0	0	0	0	-	-
機械器具卸売業	11	74,000,000	89	851,070,000	2.68	77.64	482	3,168,109,000	2.94	81.44	3	28,859,200	4	37,059,700	2.47	-
その他の卸売業	4	33,500,000	91	817,600,000	2.57	67.10	468	3,121,124,500	2.90	86.80	6	19,407,047	15	107,550,365	7.17	75.43
各種商品小売業	1	10,000,000	5	48,200,000	0.15	45.51	43	262,338,000	0.24	70.28	0	0	3	8,553,745	0.57	-
織物・衣服・身の回り品小売業	6	69,300,000	79	611,670,300	1.92	89.21	361	2,180,701,900	2.02	86.98	0	0	10	35,813,205	2.39	108.84
飲食品小売業	8	38,800,000	78	451,470,000	1.42	68.34	499	2,312,589,300	2.15	75.12	13	94,768,856	22	145,481,533	9.69	185.60
機械器具小売業	12	111,000,000	105	850,837,000	2.68	103.24	634	3,415,127,200	3.17	83.02	0	0	5	12,255,356	0.82	55.71
その他小売業	24	171,100,000	171	1,645,820,000	5.18	83.69	745	5,063,338,025	4.70	90.37	2	27,405,976	12	158,834,540	10.58	355.76
無店舗小売業	1	1,000,000	10	44,400,000	0.14	72.55	16	68,942,000	0.06	126.95	0	0	0	0	-	-
【卸売業・小売業計】	97	1,095,000,000	868	8,380,243,300	26.35	85.39	4,371	28,532,645,025	26.47	84.60	24	170,441,079	88	723,035,031	48.18	142.70
保険業(保険媒介代理業、保険サー	0	0	5	33,000,000	0.10	75.69	26	68,367,500	0.06	84.07	0	0	0	0	-	-
【金融業・保険業計】	0	0	5	33,000,000	0.10	75.69	26	68,367,500	0.06	84.07	0	0	0	0	-	-
不動産取引業	6	66,700,000	30	399,500,000	1.26	183.01	126	946,068,100	0.88	85.61	0	0	1	4,153,003	0.28	-
不動産賃貸業・管理業	6	76,200,000	48	451,767,000	1.42	105.47	251	1,672,173,170	1.55	94.64	0	0	0	0	-	-
物品賃貸業	3	23,400,000	16	123,700,000	0.39	96.64	86	560,841,478	0.52	87.70	0	0	0	0	-	-
【不動産業・物品賃貸業計】	15	166,300,000	94	974,967,000	3.07	125.86	463	3,179,082,748	2.95	90.53	0	0	1	4,153,003	0.28	-
学術・開発研究機関	0	0	0	0	-	-	1	900,000	0.00	60.00	0	0	0	0	-	-
専門サービス業(他に分類されない)	10	23,500,000	47	116,600,000	0.37	111.15	152	252,519,436	0.23	87.81	0	0	0	0	-	-

平成27年3月

☆☆ 業種別 保証利用状況 ☆☆

(単位：円、%)

	保証承諾						保証債務残高				代位弁済(元利)					
	当月		当年度累計				当年度累計				当月		当年度累計			
	件数	金額	件数	金額	金額構成比	金額前年比	件数	金額	金額構成比	金額前年比	件数	金額	件数	金額	金額構成比	金額前年比
広告業	3	87,000,000	14	278,000,000	0.87	143.45	94	593,183,583	0.55	80.12	0	0	0	0	-	-
技術サービス業(他に分類されない)	7	49,500,000	61	356,600,000	1.12	88.11	237	1,063,030,500	0.99	87.84	0	0	0	0	-	-
【学術研究・専門・技術サービス】	20	160,000,000	122	751,200,000	2.36	106.79	484	1,909,633,519	1.77	85.26	0	0	0	0	-	-
宿泊業	4	42,100,000	14	108,450,000	0.34	121.56	119	1,027,816,000	0.95	85.30	0	0	0	0	-	-
飲食店	20	120,000,000	145	845,008,000	2.66	74.41	927	3,811,000,887	3.54	89.34	6	65,273,999	20	100,855,901	6.72	112.20
持ち帰り・配達飲食サービス業	3	23,000,000	30	270,840,000	0.85	123.05	52	463,357,500	0.43	150.21	0	0	0	0	-	-
【宿泊業、飲食サービス業計】	27	185,100,000	189	1,224,298,000	3.85	84.73	1,098	5,302,174,387	4.92	91.75	6	65,273,999	20	100,855,901	6.72	101.41
洗濯・理容・美容・浴場業	6	50,000,000	55	460,705,000	1.45	132.54	263	1,215,316,687	1.13	96.12	0	0	2	7,521,183	0.50	17.42
その他の生活関連サービス業	2	21,000,000	21	302,700,000	0.95	124.36	140	1,196,826,597	1.11	92.78	0	0	1	198,376	0.01	8.19
娯楽業	1	5,400,000	9	53,900,000	0.17	57.71	49	327,370,400	0.30	90.07	0	0	4	9,851,563	0.66	-
【生活関連サービス業、娯楽業計】	9	76,400,000	85	817,305,000	2.57	119.42	452	2,739,513,684	2.54	93.89	0	0	7	17,571,122	1.17	38.54
学校教育	0	0	0	0	-	-	8	35,118,000	0.03	78.67	0	0	0	0	-	-
その他の教育、学習支援業	2	2,000,000	13	93,800,000	0.29	35.02	82	613,057,200	0.57	82.56	0	0	4	3,000,853	0.20	4.81
【教育、学習支援業計】	2	2,000,000	13	93,800,000	0.29	34.50	90	648,175,200	0.60	82.34	0	0	4	3,000,853	0.20	4.81
医療業	9	52,000,000	62	557,000,000	1.75	61.51	333	2,030,520,900	1.88	80.71	0	0	0	0	-	-
社会保険・社会福祉・介護事業	9	199,300,000	41	606,900,000	1.91	95.02	153	1,370,137,000	1.27	98.61	0	0	0	0	-	-
【医療、福祉計】	18	251,300,000	103	1,163,900,000	3.66	75.37	486	3,400,657,900	3.16	87.08	0	0	0	0	-	-
廃棄物処理業	2	50,000,000	16	197,800,000	0.62	46.03	141	1,313,663,400	1.22	81.43	0	0	0	0	-	-
自動車整備業	3	14,300,000	57	312,600,000	0.98	67.84	265	1,063,095,009	0.99	87.95	0	0	1	1,454,301	0.10	32.55
機械等修理業(別掲を除く)	2	15,000,000	15	72,050,000	0.23	102.18	69	204,211,700	0.19	77.97	0	0	0	0	-	-
職業紹介・労働者派遣業	1	10,000,000	9	153,000,000	0.48	122.93	24	295,281,000	0.27	158.54	0	0	0	0	-	-
その他の事業サービス業	8	30,900,000	42	280,480,000	0.88	72.15	254	1,131,922,727	1.05	75.58	0	0	7	33,686,724	2.24	211.97
その他のサービス業	0	0	1	30,000,000	0.09	-	3	38,052,000	0.04	134.91	0	0	0	0	-	-
【サービス業(他に分類されない)】	16	120,200,000	140	1,045,930,000	3.29	70.95	756	4,046,225,836	3.75	84.37	0	0	8	35,141,025	2.34	64.21
☆☆ 総 合 計 ☆☆	387	4,302,131,000	3,155	31,802,648,300	100.00	85.52	16,079	107,781,629,834	100.00	86.63	35	260,568,458	220	1,500,615,080	100.00	85.24

平成27年3月

☆☆ 承諾金額別 保証利用状況 ☆☆

(単位：円、%)

	保 証 承 諾						保 証 債 務 残 高				代位弁済(元利)					
	当 月		当 年 度 累 計				当 月		当 年 度 累 計		当 月		当 年 度 累 計			
	件数	金 額	件数	金 額	金額構成比	金額前年比	件数	金 額	金額構成比	金額前年比	件数	金 額	件数	金 額	金額構成比	金額前年比
0万円超～ 30万円	1	200,000	6	1,400,000	0.00	34.23	22	2,972,600	0.00	66.17	0	0	0	0	0.00	0.00
30万円超～ 50万円	3	1,500,000	25	12,250,000	0.04	54.13	91	24,451,200	0.02	82.32	1	277,479	2	735,479	0.05	181.73
50万円超～ 100万円	35	33,400,000	164	158,900,000	0.50	72.42	718	363,787,334	0.34	81.63	0	0	10	4,632,875	0.31	224.96
100万円超～ 150万円	10	14,100,000	95	136,470,000	0.43	90.56	410	319,704,900	0.30	93.79	2	2,516,498	4	3,825,009	0.25	239.31
150万円超～ 200万円	27	53,300,000	211	414,485,000	1.30	84.84	943	1,024,507,810	0.95	85.66	3	3,509,458	11	13,154,544	0.88	145.93
200万円超～ 250万円	5	12,000,000	72	172,588,000	0.54	94.06	317	428,322,180	0.40	91.77	1	1,395,298	7	11,370,730	0.76	446.83
250万円超～ 300万円	42	124,700,000	336	1,002,010,000	3.15	88.21	1,622	2,656,418,707	2.46	88.92	0	0	17	26,015,847	1.73	84.89
300万円超～ 400万円	24	93,200,000	187	708,204,000	2.23	99.17	863	1,867,621,695	1.73	89.82	4	9,019,925	13	33,260,045	2.22	77.18
400万円超～ 500万円	47	231,700,000	418	2,063,879,000	6.49	88.27	1,949	5,435,574,091	5.04	84.61	5	23,334,836	29	98,532,524	6.57	137.46
500万円超～ 600万円	12	70,100,000	124	723,270,000	2.27	110.44	621	2,100,445,000	1.95	91.95	1	5,359,676	6	19,315,249	1.29	50.75
600万円超～ 700万円	10	67,200,000	115	787,370,000	2.48	93.98	566	2,290,620,500	2.13	93.37	0	0	5	15,606,977	1.04	35.92
700万円超～ 800万円	9	69,800,000	124	968,177,000	3.04	104.32	583	2,716,337,952	2.52	90.76	2	12,011,364	9	40,045,228	2.67	71.00
800万円超～ 900万円	4	33,900,000	59	512,000,000	1.61	117.31	343	1,796,827,483	1.67	88.47	1	3,733,369	9	54,613,224	3.64	440.74
900万円超～ 100万円	42	420,000,000	417	4,161,180,000	13.08	84.50	1,899	11,206,173,590	10.40	85.35	1	8,110,981	24	169,756,414	11.31	109.20
100万円超～ 150万円	27	351,300,000	237	3,158,855,000	9.93	85.69	1,529	12,183,764,813	11.30	88.03	4	45,347,286	27	250,076,583	16.66	164.76
150万円超～ 200万円	28	516,581,000	207	3,892,099,000	12.24	85.49	1,321	14,525,763,884	13.48	86.30	6	90,592,860	24	288,753,481	19.24	131.23
200万円超～ 250万円	15	349,100,000	82	1,919,200,000	6.03	78.33	550	7,990,859,000	7.41	89.65	1	14,203,070	6	68,440,750	4.56	43.18
250万円超～ 300万円	18	529,050,000	102	2,988,490,000	9.40	72.76	692	11,571,051,000	10.74	84.13	2	35,356,358	8	157,772,858	10.51	108.67
300万円超～ 350万円	5	168,600,000	36	1,192,497,000	3.75	74.63	255	5,222,202,684	4.85	83.23	1	5,800,000	4	75,596,642	5.04	39.52
350万円超～ 5千万円	16	680,400,000	100	4,388,074,300	13.80	79.90	597	16,350,945,725	15.17	84.49	0	0	4	125,802,314	8.38	53.70
5千万円超～ 6千万円	2	112,000,000	22	1,267,000,000	3.98	95.11	105	4,139,078,250	3.84	95.54	0	0	0	0	0.00	0.00
6千万円超～ 7千万円	3	210,000,000	8	549,000,000	1.73	135.89	28	1,134,516,000	1.05	91.67	0	0	1	43,308,307	2.89	-
7千万円超～ 8千万円	2	160,000,000	7	536,000,000	1.69	101.52	44	1,850,282,000	1.72	75.14	0	0	0	0	0.00	0.00
8千万円超～ 1 億円	0	0	1	89,250,000	0.28	-	8	351,437,436	0.33	113.64	0	0	0	0	0.00	0.00
1 億円超～ 1.2億円	0	0	0	0	0.00	0.00	1	69,480,000	0.06	97.15	0	0	0	0	0.00	0.00
1.2億円超～ 1.5億円	0	0	0	0	0.00	0.00	2	158,484,000	0.15	91.60	0	0	0	0	0.00	0.00
☆☆ 総 合 計 ☆☆	387	4,302,131,000	3,155	31,802,648,300	100.00	85.52	16,079	107,781,629,834	100.00	86.63	35	260,568,458	220	1,500,615,080	100.00	85.24

平成27年3月

☆☆ 保証期間別 保証利用状況 ☆☆

(単位：円、%)

	保 証 承 諾						保 証 債 務 残 高				代位弁済(元利)					
	当 月		当 年 度 累 計				当 年 度 累 計				当 月		当 年 度 累 計			
	件数	金 額	件数	金 額	金額構成比	金額前年比	件数	金 額	金額構成比	金額前年比	件数	金 額	件数	金 額	金額構成比	金額前年比
3ヶ月以内	8	87,550,000	25	227,050,000	0.71	95.57	44	517,562,000	0.48	81.49	0	0	6	134,053,660	8.93	318.85
3ヶ月超 6ヶ月以内	6	109,881,000	67	757,719,000	2.38	95.69	137	1,334,357,578	1.24	110.77	3	16,671,819	18	163,689,769	10.91	124.14
6ヶ月超 1ヶ年以内	47	656,500,000	503	5,466,800,000	17.19	90.53	997	8,107,306,626	7.52	94.70	6	25,422,646	34	208,522,985	13.90	76.62
1ヶ年超 2ヶ年以内	31	271,200,000	210	2,353,752,300	7.40	69.59	1,015	7,498,058,801	6.96	95.24	3	25,781,515	36	246,336,697	16.42	150.59
2ヶ年超 3ヶ年以内	22	108,300,000	140	740,400,000	2.33	74.91	678	2,891,951,213	2.68	78.90	4	17,586,581	18	107,875,273	7.19	204.67
3ヶ年超 4ヶ年以内	7	28,500,000	65	284,695,000	0.90	52.13	442	2,259,568,300	2.10	89.54	2	26,467,395	8	51,918,000	3.46	23.03
4ヶ年超 5ヶ年以内	148	1,359,200,000	1,169	9,624,485,000	30.26	88.88	4,934	23,390,622,684	21.70	90.65	5	46,674,383	43	188,996,534	12.59	140.28
5ヶ年超 6ヶ年以内	25	108,900,000	173	1,413,258,000	4.44	88.20	1,237	7,445,685,580	6.91	78.80	3	14,413,177	4	16,880,716	1.12	32.21
6ヶ年超 7ヶ年以内	39	370,400,000	459	5,297,330,000	16.66	75.34	3,418	21,570,944,218	20.01	81.37	4	32,290,563	26	136,245,513	9.08	70.46
7ヶ年超 8ヶ年以内	7	105,900,000	47	482,500,000	1.52	75.72	452	3,758,712,551	3.49	78.72	0	0	4	30,095,205	2.01	19.45
8ヶ年超 9ヶ年以内	0	0	5	52,200,000	0.16	105.24	107	908,606,500	0.84	69.99	1	13,202,906	4	39,887,001	2.66	38.51
9ヶ年超 10ヶ年以内	44	1,047,700,000	265	4,456,832,000	14.01	101.09	2,261	23,161,490,163	21.49	86.85	4	42,057,473	15	159,023,880	10.60	68.02
10ヶ年超 15ヶ年以内	2	18,100,000	25	586,527,000	1.84	122.40	328	4,202,395,961	3.90	92.02	0	0	4	17,089,847	1.14	-
15ヶ年超	1	30,000,000	2	59,100,000	0.19	35.34	29	734,367,659	0.68	82.91	0	0	0	0	0.00	0.00
☆☆ 総合計 ☆☆	387	4,302,131,000	3,155	31,802,648,300	100.00	85.52	16,079	107,781,629,834	100.00	86.63	35	260,568,458	220	1,500,615,080	100.00	85.24

平成27年3月

☆☆ 資金使途別 保証利用状況 ☆☆

(単位：円、%)

	保証承諾						保証債務残高				代位弁済(元利)					
	当月		当年度累計				当年度累計				当月		当年度累計			
	件数	金額	件数	金額	金額構成比	金額前年比	件数	金額	金額構成比	金額前年比	件数	金額	件数	金額	金額構成比	金額前年比
運転	336	3,791,531,000	2,783	28,716,594,300	90.30	86.96	14,159	96,976,782,379	89.98	86.54	33	242,578,290	202	1,389,217,115	92.58	84.21
設備	20	150,900,000	179	996,898,000	3.13	70.39	1,061	4,659,680,016	4.32	89.68	1	1,032,168	10	24,421,308	1.63	64.50
運転設備	31	359,700,000	193	2,089,156,000	6.57	76.02	859	6,145,167,439	5.70	85.84	1	16,958,000	8	86,976,657	5.80	119.52
☆☆ 総合計 ☆☆	387	4,302,131,000	3,155	31,802,648,300	100.00	85.52	16,079	107,781,629,834	100.00	86.63	35	260,568,458	220	1,500,615,080	100.00	85.24