

# 各種保証利用状況

平成27年4月

[保証の推移](#)

[事業概況](#)

[金融機関別](#)

[代理貸付別](#)

[協会制度群別](#)

[地区別](#)

[業種別](#)

[承諾金額別](#)

[保証期間別](#)

[資金使途別](#)

香川県信用保証協会

## 保 証 の 推 移

### (1) 保証状況

(単位：千円，%)

項目	区分	4月中				平成27年度中			
		件数	金額	対前年比		件数	金額	対前年比	
				件数	金額			件数	金額
保証承諾		234	2,457,967	113.59	126.83	234	2,457,967	113.59	126.83
保証債務残高						15,981	107,216,942	91.61	87.13
代位弁済(元利)		18	163,489	120.00	222.64	18	163,489	120.00	222.64

### (2) 月別推移表

#### 保証承諾

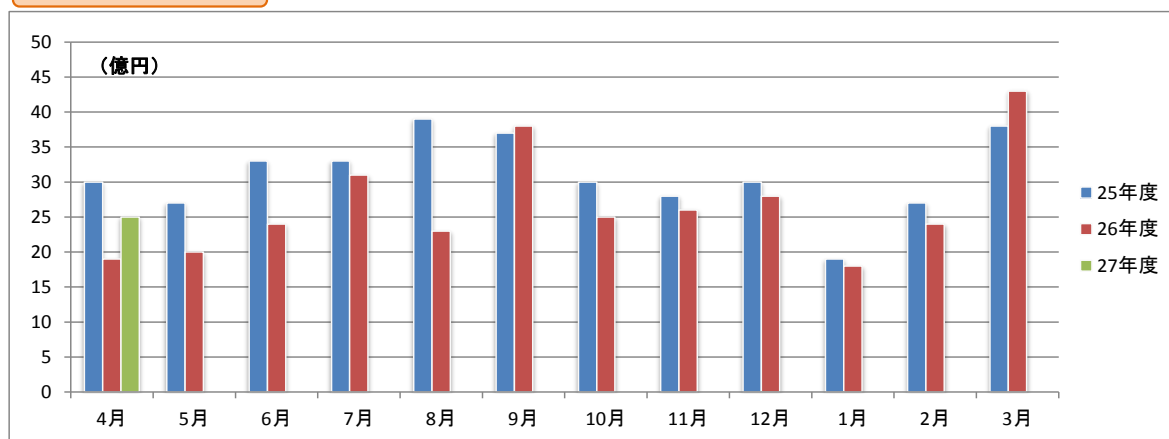

#### 保証債務残高

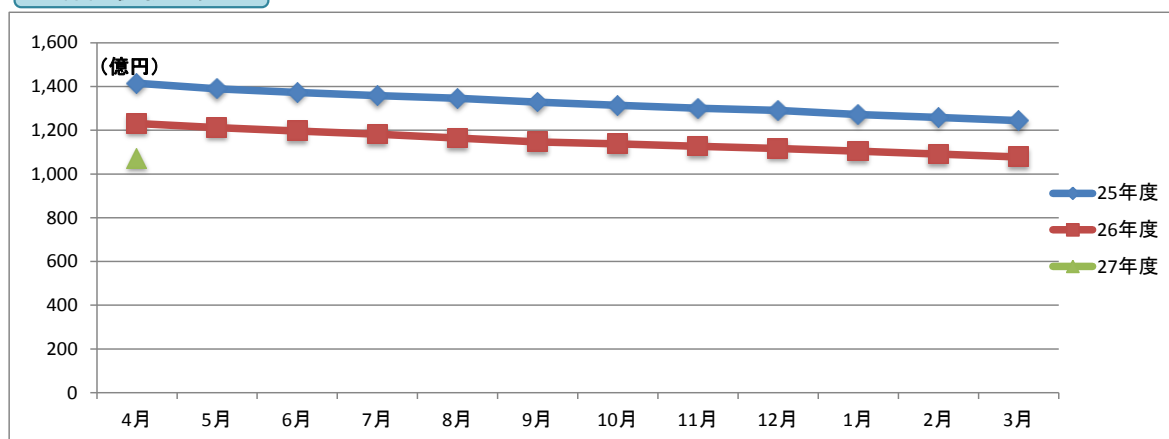

#### 代位弁済

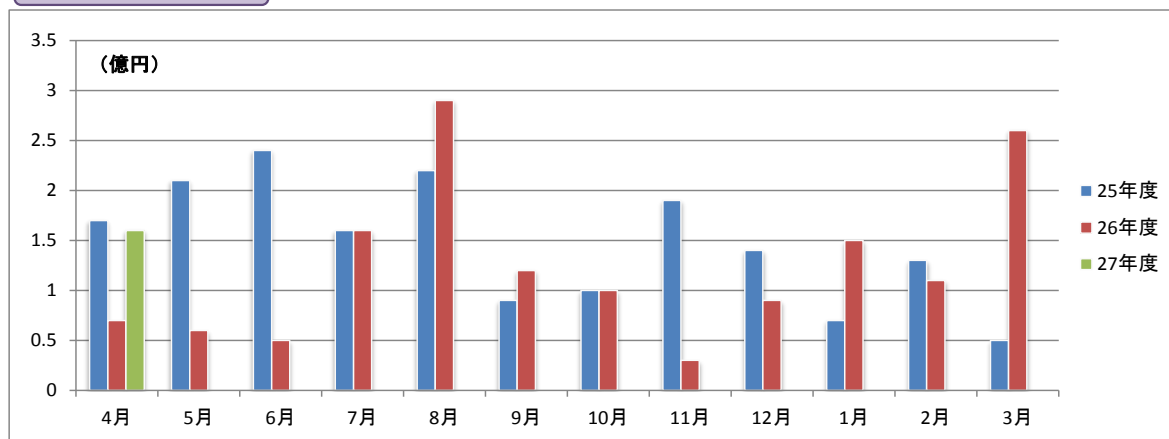

# 事業概況

平成27年4月30日現在

(単位:円, %)

当 月 中		項 目		当 月 末		
件 数	金 額			件 数	金 額	前年同月比
/	/	保 証 申 込	期 首 繰 越 (A)	13	85,702,000	/
243	2,655,660,000		本 年 度 中 (B)	243	2,655,660,000	131.76
0	0	拒 絶 (C)		0	0	
4	66,000,000	申 込 取 消 (D)		4	66,000,000	110.71
/	3,325,000	査 定 減 額 (E)		/	3,325,000	15.80
/	/	調 査 中 (F)		18	214,070,000	286.42
/	/	保 証 承 諾	期 首 繰 越 (G)	16,159	109,063,529,834	/
234	2,457,967,000		本 年 度 中 (H)	234	2,457,967,000	126.83
1	70,000,000	保 証 後 取 消 (I)		1	70,000,000	
288	3,091,889,071	償 還 (J)		288	3,091,889,071	91.71
18	162,315,882	代 位 弁 済 (元 金) (K)		18	162,315,882	222.23
/	/	貸 付 報 告 未 着 (L)		105	980,350,000	128.07
/	/	保 証 債 務 残 高 (M)		15,981	107,216,941,881	87.13
/	/	代 位 弁 済	期 首 繰 越 (N)	186	541,288,399	/
18	162,315,882		本 年 度 中 元 金	18	162,315,882	222.23
/	1,173,375		本 年 度 中 利 息	/	1,173,375	299.44
18	163,489,257		本 年 度 中 計 (O)	18	163,489,257	222.64
0	2,632,946	回 収 (P)		0	2,632,946	178.96
0	0	償 却 (Q)		0	0	
/	/	求 償 権 残 高 (R)		204	702,144,710	133.19

平成27年4月

## ☆☆ 金融機関別 保証利用状況 ☆☆

(単位：円、%)

	保 証 承 諾						保 証 債 務 残 高				代位弁済(元利)					
	当 月		当 年 度 累 計				当 年 度 累 計				当 月		当 年 度 累 計			
	件数	金 額	件数	金 額	金額構成比	金額前年比	件数	金 額	金額構成比	金額前年比	件数	金 額	件数	金 額	金額構成比	金額前年比
みずほ銀行	0	0	0	0	0.00	0.00	33	379,319,000	0.35	108.85	0	0	0	0	0.00	0.00
三菱東京UFJ銀行	0	0	0	0	0.00	0.00	23	473,188,000	0.44	150.38	0	0	0	0	0.00	0.00
三井住友銀行	1	20,000,000	1	20,000,000	0.81	100.00	18	314,966,000	0.29	84.94	0	0	0	0	0.00	0.00
りそな銀行	0	0	0	0	0.00	0.00	4	104,414,000	0.10	76.06	0	0	0	0	0.00	0.00
中国銀行	32	526,200,000	32	526,200,000	21.41	228.19	1,781	12,762,487,100	11.90	86.51	2	7,336,099	2	7,336,099	4.49	1332.00
阿波銀行	0	0	0	0	0.00	0.00	40	468,747,574	0.44	92.98	0	0	0	0	0.00	0.00
百十四銀行	54	469,060,000	54	469,060,000	19.08	83.55	5,642	38,165,883,624	35.60	80.31	12	128,512,755	12	128,512,755	78.61	548.14
伊予銀行	3	62,000,000	3	62,000,000	2.52	1319.15	322	2,522,733,500	2.35	86.40	0	0	0	0	0.00	0.00
四国銀行	5	50,000,000	5	50,000,000	2.03	61.73	446	3,529,970,496	3.29	83.75	0	0	0	0	0.00	0.00
三井住友信託銀行	0	0	0	0	0.00	0.00	2	2,800,000	0.00	66.04	0	0	0	0	0.00	0.00
徳島銀行	2	35,000,000	2	35,000,000	1.42	100.00	54	566,000,436	0.53	94.83	0	0	0	0	0.00	0.00
香川銀行	62	654,737,000	62	654,737,000	26.64	103.44	3,688	24,695,616,282	23.03	90.27	1	2,996,503	1	2,996,503	1.83	14.07
愛媛銀行	2	2,000,000	2	2,000,000	0.08	44.44	188	792,378,000	0.74	103.84	0	0	0	0	0.00	0.00
高知銀行	1	24,000,000	1	24,000,000	0.98	-	35	219,994,000	0.21	96.53	0	0	0	0	0.00	0.00
高松信用金庫	46	475,590,000	46	475,590,000	19.35	292.31	1,946	12,239,969,435	11.42	94.52	3	24,643,900	3	24,643,900	15.07	955.26
観音寺信用金庫	16	90,680,000	16	90,680,000	3.69	65.38	1,218	7,777,277,334	7.25	96.94	0	0	0	0	0.00	0.00
商工組合中央金庫	1	12,000,000	1	12,000,000	0.49	60.00	81	957,147,600	0.89	145.38	0	0	0	0	0.00	0.00
香川県信用組合	9	36,700,000	9	36,700,000	1.49	198.38	460	1,244,049,500	1.16	89.53	0	0	0	0	0.00	0.00
☆☆ 総合計 ☆☆	234	2,457,967,000	234	2,457,967,000	100.00	126.83	15,981	107,216,941,881	100.00	87.13	18	163,489,257	18	163,489,257	100.00	222.64

平成27年4月

☆☆ 代理貸付別 保証利用状況 ☆☆

(単位：円、%)

	保 証 承 諾						保 証 債 務 残 高				代位弁済(元利)					
	当 月		当 年 度 累 計				当 年 度 累 計				当 月		当 年 度 累 計			
	件数	金 額	件数	金 額	金額構成比	金額前年比	件数	金 額	金額構成比	金額前年比	件数	金 額	件数	金 額	金額構成比	金額前年比
直貸	234	2,457,967,000	234	2,457,967,000	100.00	126.83	15,971	107,180,036,281	99.97	87.14	18	163,489,257	18	163,489,257	100.00	222.64
商工組合中央金庫	0	0	0	0	0.00	0.00	10	36,905,600	0.03	71.92	0	0	0	0	0.00	0.00
☆☆ 総合計 ☆☆	234	2,457,967,000	234	2,457,967,000	100.00	126.83	15,981	107,216,941,881	100.00	87.13	18	163,489,257	18	163,489,257	100.00	222.64

	保 証 承 諾						保 証 債 務 残 高				代位弁済(元利)					
	当 月		当 年 度 累 計				当 月		当 年 度 累 計		当 月		当 年 度 累 計			
	件数	金 額	件数	金 額	金額構成比	金額前年比	件数	金 額	金額構成比	金額前年比	件数	金 額	件数	金 額	金額構成比	金額前年比
普通保証	59	965,530,000	59	965,530,000	39.28	207.17	1,913	20,925,234,683	19.52	108.71	3	17,406,356	3	17,406,356	10.65	144.45
経営者保証ガイドライン対応保証	0	0	0	0	-	-	1	38,900,000	0.04	-	0	0	0	0	-	-
【普通保証計】	59	965,530,000	59	965,530,000	39.28	207.17	1,914	20,964,134,683	19.55	108.91	3	17,406,356	3	17,406,356	10.65	144.45
カードローン根保証	2	10,000,000	2	10,000,000	0.41	200.00	45	196,116,001	0.18	81.44	0	0	0	0	-	-
手形貸付根保証	8	78,350,000	8	78,350,000	3.19	126.37	117	1,183,950,000	1.10	86.42	0	0	0	0	-	-
手形割引根保証	0	0	0	0	-	-	10	61,000,000	0.06	90.37	0	0	0	0	-	-
当座貸越根保証	2	30,000,000	2	30,000,000	1.22	150.00	106	2,234,666,895	2.08	82.05	0	0	0	0	-	-
長期経営資金保証	0	0	0	0	-	-	9	209,974,600	0.20	89.87	0	0	0	0	-	-
事業再生計画実施関連保証	0	0	0	0	-	-	41	626,476,300	0.58	348.05	0	0	0	0	-	-
経営安定関連	2	60,000,000	2	60,000,000	2.44	425.53	612	5,700,235,800	5.32	76.30	3	37,490,663	3	37,490,663	22.93	365.16
中小企業特定社債	0	0	0	0	-	-	14	382,240,000	0.36	74.41	0	0	0	0	-	-
中小企業金融安定化	0	0	0	0	-	-	7	72,997,000	0.07	68.95	1	14,968,692	1	14,968,692	9.16	-
流動資産担保融資	3	44,800,000	3	44,800,000	1.82	38.36	27	826,230,452	0.77	95.35	0	0	0	0	-	-
創業関連保証	1	6,000,000	1	6,000,000	0.24	-	10	42,154,000	0.04	107.63	0	0	0	0	-	-
創業等関連保証	0	0	0	0	-	-	27	55,539,000	0.05	63.31	0	0	0	0	-	-
小口零細企業保証	0	0	0	0	-	-	2	1,955,000	0.00	89.89	0	0	0	0	-	-
地域産業資源活用	0	0	0	0	-	-	1	2,855,000	0.00	96.29	0	0	0	0	-	-
事業再生保証	0	0	0	0	-	-	1	3,680,000	0.00	47.42	0	0	0	0	-	-
景気対応緊急保証	0	0	0	0	-	-	982	6,354,572,874	5.93	68.58	2	28,309,151	2	28,309,151	17.32	5140.04
東日本大震災復興緊急保証	0	0	0	0	-	-	3	20,995,000	0.02	82.40	0	0	0	0	-	-
経営力強化保証	3	42,000,000	3	42,000,000	1.71	227.03	61	633,652,400	0.59	254.97	0	0	0	0	-	-
【協会制度保証計】	21	271,150,000	21	271,150,000	11.03	68.38	2,075	18,609,290,322	17.36	79.35	6	80,768,506	6	80,768,506	49.40	746.63
商店街活性化融資	0	0	0	0	-	-	3	2,502,000	0.00	-	0	0	0	0	-	-
経営安定融資長期	80	597,860,000	80	597,860,000	24.32	143.66	4,043	18,156,008,234	16.93	88.02	3	7,248,608	3	7,248,608	4.43	32.72
経営安定融資短期	23	160,887,000	23	160,887,000	6.55	88.28	341	2,356,610,000	2.20	85.12	0	0	0	0	-	-
経営活性化支援融資	2	8,050,000	2	8,050,000	0.33	100.63	213	594,379,500	0.55	70.92	0	0	0	0	-	-
フロンティア融資ベ	0	0	0	0	-	-	13	106,077,000	0.10	58.35	0	0	0	0	-	-
新規創業融資 一般	4	18,090,000	4	18,090,000	0.74	180.90	170	401,784,400	0.37	105.20	0	0	0	0	-	-
県環境保全施設整備	0	0	0	0	-	-	17	77,248,000	0.07	74.09	0	0	0	0	-	-
フロンティア融資進	0	0	0	0	-	-	10	112,282,000	0.10	79.10	0	0	0	0	-	-
緊急経営改善資金	0	0	0	0	-	-	36	107,385,000	0.10	82.72	0	0	0	0	-	-
新規開業融資保証	0	0	0	0	-	-	1	115,000	0.00	71.88	0	0	0	0	-	-
経済変動対策融資	38	378,200,000	38	378,200,000	15.39	106.93	6,609	43,072,993,700	40.17	81.95	5	49,755,412	5	49,755,412	30.43	270.29
県アスベスト対策	0	0	0	0	-	-	1	7,424,000	0.01	98.72	0	0	0	0	-	-

☆☆ 協会制度群別 保証利用状況 ☆☆

(単位：円、%)

	保 証 承 諾						保 証 債 務 残 高				代位弁済(元利)					
	当 月		当 年 度 累 計				当 年 度 累 計				当 月		当 年 度 累 計			
	件数	金 額	件数	金 額	金額構成比	金額前年比	件数	金 額	金額構成比	金額前年比	件数	金 額	件数	金 額	金額構成比	金額前年比
県16年災害対策	0	0	0	0	-	-	8	24,738,000	0.02	82.81	0	0	0	0	-	-
県再生支援	4	51,000,000	4	51,000,000	2.07	58.73	107	1,284,336,000	1.20	151.28	0	0	0	0	-	-
セーフティネット	0	0	0	0	-	-	46	156,954,000	0.15	70.12	0	0	0	0	-	-
県小口零細企業融資	0	0	0	0	-	-	2	2,352,000	0.00	36.56	0	0	0	0	-	-
県20年渇水対策	0	0	0	0	-	-	2	20,626,000	0.02	94.65	0	0	0	0	-	-
地震対策緊急融資	0	0	0	0	-	-	51	391,083,400	0.36	77.56	0	0	0	0	-	-
県小口零細企業融資緊急支援	0	0	0	0	-	-	2	3,408,000	0.00	81.14	0	0	0	0	-	-
新規創業開業プラン	0	0	0	0	-	-	49	188,828,000	0.18	71.51	1	8,310,375	1	8,310,375	5.08	-
県連鎖倒産防止緊急特別融資	0	0	0	0	-	-	4	36,836,000	0.03	66.43	0	0	0	0	-	-
【県制度融資保証計】	151	1,214,087,000	151	1,214,087,000	49.39	114.87	11,728	67,103,970,234	62.59	84.20	9	65,314,395	9	65,314,395	39.95	129.17
市町小口融資保証	3	7,200,000	3	7,200,000	0.29	90.00	254	451,276,642	0.42	81.53	0	0	0	0	-	-
【県・市町協調制度計】	3	7,200,000	3	7,200,000	0.29	90.00	254	451,276,642	0.42	81.53	0	0	0	0	-	-
丸亀市新風融資	0	0	0	0	-	-	4	7,870,000	0.01	142.19	0	0	0	0	-	-
丸亀市小売商業	0	0	0	0	-	-	1	3,400,000	0.00	70.25	0	0	0	0	-	-
丸亀市団扇工業	0	0	0	0	-	-	5	77,000,000	0.07	87.50	0	0	0	0	-	-
【市制度融資保証計】	0	0	0	0	-	-	10	88,270,000	0.08	89.73	0	0	0	0	-	-
☆☆ 総合計 ☆☆	234	2,457,967,000	234	2,457,967,000	100.00	126.83	15,981	107,216,941,881	100.00	87.13	18	163,489,257	18	163,489,257	100.00	222.64

平成27年4月

☆☆ 地区別 保証利用状況 ☆☆

(単位：円、%)

	保 証 承 諾						保 証 債 務 残 高				代位弁済(元利)					
	当 月		当 年 度 累 計				当 年 度 累 計				当 月		当 年 度 累 計			
	件数	金 額	件数	金 額	金額構成比	金額前年比	件数	金 額	金額構成比	金額前年比	件数	金 額	件数	金 額	金額構成比	金額前年比
高松市	99	1,275,697,000	99	1,275,697,000	51.90	152.81	7,083	48,250,997,816	45.00	87.07	9	130,429,420	9	130,429,420	79.78	287.41
丸亀市	27	279,200,000	27	279,200,000	11.36	107.22	1,659	10,617,472,791	9.90	89.23	5	18,311,338	5	18,311,338	11.20	539.64
坂出市	17	126,700,000	17	126,700,000	5.15	244.12	959	7,126,409,800	6.65	82.62	0	0	0	0	0.00	0.00
善通寺市	7	68,800,000	7	68,800,000	2.80	292.77	436	2,748,957,800	2.56	91.19	0	0	0	0	0.00	0.00
観音寺市	19	141,030,000	19	141,030,000	5.74	76.38	1,159	7,712,073,252	7.19	89.65	0	0	0	0	0.00	0.00
さぬき市	6	83,000,000	6	83,000,000	3.38	77.35	751	4,623,054,900	4.31	86.79	0	0	0	0	0.00	0.00
東かがわ市	11	118,500,000	11	118,500,000	4.82	163.45	561	3,753,398,500	3.50	91.15	0	0	0	0	0.00	0.00
三豊市	16	97,940,000	16	97,940,000	3.98	86.03	1,099	7,101,477,104	6.62	83.94	4	14,748,499	4	14,748,499	9.02	2677.86
土庄町	5	80,000,000	5	80,000,000	3.25	70.80	278	1,892,775,700	1.77	92.85	0	0	0	0	0.00	0.00
小豆島町	4	17,800,000	4	17,800,000	0.72	75.74	392	3,140,877,300	2.93	88.76	0	0	0	0	0.00	0.00
三木町	4	12,300,000	4	12,300,000	0.50	29.15	299	1,894,227,800	1.77	80.26	0	0	0	0	0.00	0.00
直島町	2	13,000,000	2	13,000,000	0.53	-	63	276,731,000	0.26	84.14	0	0	0	0	0.00	0.00
宇多津町	3	27,000,000	3	27,000,000	1.10	900.00	223	1,494,888,778	1.39	88.92	0	0	0	0	0.00	0.00
綾川町	6	33,000,000	6	33,000,000	1.34	1100.00	298	1,786,572,140	1.67	81.59	0	0	0	0	0.00	0.00
琴平町	1	5,000,000	1	5,000,000	0.20	55.56	221	1,737,756,800	1.62	81.72	0	0	0	0	0.00	0.00
多度津町	4	31,000,000	4	31,000,000	1.26	40.47	294	1,697,667,000	1.58	91.79	0	0	0	0	0.00	0.00
まんのう町	3	48,000,000	3	48,000,000	1.95	255.32	206	1,361,603,400	1.27	92.15	0	0	0	0	0.00	0.00
☆☆ 総合計 ☆☆	234	2,457,967,000	234	2,457,967,000	100.00	126.83	15,981	107,216,941,881	100.00	87.13	18	163,489,257	18	163,489,257	100.00	222.64



	保 証 承 諾						保 証 債 務 残 高				代位弁済（元利）					
	当 月		当 年 度 累 計				当 年 度 累 計				当 月		当 年 度 累 計			
	件数	金 額	件数	金 額	金額構成比	金額前年比	件数	金 額	金額構成比	金額前年比	件数	金 額	件数	金 額	金額構成比	金額前年比
農業	0	0	0	0	-	-	2	3,090,000	0.00	31.44	0	0	0	0	-	-
【農業、林業計】	0	0	0	0	-	-	2	3,090,000	0.00	31.44	0	0	0	0	-	-
鉱業、採石業、砂利採取業	0	0	0	0	-	-	43	383,911,000	0.36	90.43	0	0	0	0	-	-
【鉱業・採石業・砂利採取業計】	0	0	0	0	-	-	43	383,911,000	0.36	90.43	0	0	0	0	-	-
総合工事業	25	322,800,000	25	322,800,000	13.13	119.87	1,599	12,628,769,196	11.78	89.13	0	0	0	0	-	-
職別工事業	23	229,450,000	23	229,450,000	9.33	165.37	1,297	6,724,907,242	6.27	88.83	0	0	0	0	-	-
設備工事業	8	39,700,000	8	39,700,000	1.62	93.41	863	4,157,214,800	3.88	85.42	2	23,863,924	2	23,863,924	14.60	-
【建設業計】	56	591,950,000	56	591,950,000	24.08	131.39	3,759	23,510,891,238	21.93	88.37	2	23,863,924	2	23,863,924	14.60	703.28
食料品製造業	6	107,600,000	6	107,600,000	4.38	119.56	518	4,930,974,000	4.60	91.18	0	0	0	0	-	-
飲料・たばこ・飼料製造業	0	0	0	0	-	-	23	190,575,600	0.18	78.83	0	0	0	0	-	-
繊維工業	3	34,000,000	3	34,000,000	1.38	136.00	204	1,455,685,424	1.36	85.80	0	0	0	0	-	-
木材・木製品製造業（家具を除く）	2	16,350,000	2	16,350,000	0.67	408.75	82	874,351,000	0.82	88.92	0	0	0	0	-	-
家具・装備品製造業	3	25,300,000	3	25,300,000	1.03	506.00	167	1,093,349,200	1.02	80.74	2	47,131,504	2	47,131,504	28.83	-
パルプ・紙・紙加工品製造業	0	0	0	0	-	-	47	498,208,000	0.46	86.00	0	0	0	0	-	-
印刷・同関連業	7	112,687,000	7	112,687,000	4.58	304.56	234	2,461,576,100	2.30	90.18	0	0	0	0	-	-
化学工業	0	0	0	0	-	-	25	205,085,800	0.19	74.02	0	0	0	0	-	-
石油製品・石炭製品製造業	0	0	0	0	-	-	1	1,432,000	0.00	48.64	0	0	0	0	-	-
プラスチック製品製造業（別掲を除く）	1	20,000,000	1	20,000,000	0.81	190.48	121	889,572,900	0.83	89.38	0	0	0	0	-	-
ゴム製品製造業	1	26,000,000	1	26,000,000	1.06	-	6	137,528,000	0.13	94.24	0	0	0	0	-	-
なめし革・同製品・毛皮製造業	1	1,760,000	1	1,760,000	0.07	-	79	628,115,000	0.59	92.02	0	0	0	0	-	-
窯業・土石製品製造業	2	31,000,000	2	31,000,000	1.26	310.00	256	2,200,958,300	2.05	88.45	0	0	0	0	-	-
鉄鋼業	0	0	0	0	-	-	27	369,231,000	0.34	91.57	0	0	0	0	-	-
非鉄金属製造業	0	0	0	0	-	-	10	65,382,000	0.06	124.68	0	0	0	0	-	-
金属製品製造業	1	1,000,000	1	1,000,000	0.04	2.21	352	2,864,817,068	2.67	84.95	0	0	0	0	-	-
はん用機械器具製造業	1	600,000	1	600,000	0.02	2.32	47	364,705,200	0.34	99.46	0	0	0	0	-	-
生産用機械器具製造業	2	19,500,000	2	19,500,000	0.79	49.37	284	2,030,012,000	1.89	74.86	0	0	0	0	-	-
業務用機械器具製造業	0	0	0	0	-	-	26	268,671,000	0.25	101.91	0	0	0	0	-	-
電子部品・デバイス製造業	1	15,000,000	1	15,000,000	0.61	-	17	203,731,000	0.19	83.28	0	0	0	0	-	-
電気機械器具製造業	4	62,000,000	4	62,000,000	2.52	885.71	116	947,047,000	0.88	83.27	0	0	0	0	-	-
情報通信機械器具製造業	0	0	0	0	-	-	8	62,053,400	0.06	88.43	0	0	0	0	-	-
輸送用機械器具製造業	0	0	0	0	-	-	56	392,678,800	0.37	67.95	0	0	0	0	-	-
その他の製造業	1	2,000,000	1	2,000,000	0.08	2.76	116	896,039,000	0.84	77.70	0	0	0	0	-	-
【製造業計】	36	474,797,000	36	474,797,000	19.32	123.74	2,822	24,031,778,792	22.41	86.02	2	47,131,504	2	47,131,504	28.83	184.38
電気業	0	0	0	0	-	-	16	116,405,600	0.11	162.10	0	0	0	0	-	-

☆☆ 業種別 保証利用状況 ☆☆

(単位：円、%)

	保 証 承 諾						保 証 債 務 残 高				代位弁済(元利)							
	当 月		当 年 度 累 計				当 月		当 年 度 累 計				当 月		当 年 度 累 計			
	件数	金 額	件数	金 額	金額構成比	金額前年比	件数	金 額	金額構成比	金額前年比	件数	金 額	件数	金 額	金額構成比	金額前年比		
【電気・ガス・熱供給・水道業計】	0	0	0	0	-	-	16	116,405,600	0.11	162.10	0	0	0	0	-	-		
通信業	0	0	0	0	-	-	11	60,198,000	0.06	123.70	0	0	0	0	-	-		
情報サービス業	1	5,000,000	1	5,000,000	0.20	13.51	88	444,886,100	0.41	79.40	0	0	0	0	-	-		
インターネット付随サービス業	0	0	0	0	-	-	14	63,256,000	0.06	81.38	0	0	0	0	-	-		
映像・音声・文字情報制作業	0	0	0	0	-	-	41	163,261,600	0.15	64.82	0	0	0	0	-	-		
【情報通信業計】	1	5,000,000	1	5,000,000	0.20	13.51	154	731,601,700	0.68	77.95	0	0	0	0	-	-		
鉄道業	0	0	0	0	-	-	3	40,040,000	0.04	65.83	0	0	0	0	-	-		
道路旅客運送業	0	0	0	0	-	-	151	1,016,751,600	0.95	91.74	0	0	0	0	-	-		
道路貨物運送業	10	119,400,000	10	119,400,000	4.86	177.41	696	6,379,005,944	5.95	88.05	0	0	0	0	-	-		
水運業	2	35,000,000	2	35,000,000	1.42	72.92	68	685,398,200	0.64	100.72	0	0	0	0	-	-		
倉庫業	0	0	0	0	-	-	8	80,095,000	0.07	93.36	0	0	0	0	-	-		
運輸に附帯するサービス業	0	0	0	0	-	-	33	509,920,000	0.48	89.13	0	0	0	0	-	-		
【運輸業・郵便業計】	12	154,400,000	12	154,400,000	6.28	78.86	959	8,711,210,744	8.12	89.33	0	0	0	0	-	-		
各種商品卸売業	0	0	0	0	-	-	11	58,205,000	0.05	82.82	0	0	0	0	-	-		
繊維・衣服等卸売業	5	60,900,000	5	60,900,000	2.48	761.25	153	1,489,039,100	1.39	106.50	0	0	0	0	-	-		
飲食料品卸売業	10	68,600,000	10	68,600,000	2.79	206.01	500	3,501,662,900	3.27	79.43	2	47,347,138	2	47,347,138	28.96	-		
建築材料・鉱物・金属材料等卸売業	9	158,500,000	9	158,500,000	6.45	168.98	454	3,890,760,800	3.63	87.09	0	0	0	0	-	-		
機械器具卸売業	7	75,800,000	7	75,800,000	3.08	194.86	483	3,171,653,500	2.96	82.35	1	779,976	1	779,976	0.48	-		
その他の卸売業	13	212,500,000	13	212,500,000	8.65	510.82	461	3,141,362,500	2.93	88.06	4	13,971,742	4	13,971,742	8.55	-		
各種商品小売業	1	12,650,000	1	12,650,000	0.51	95.47	43	260,668,000	0.24	70.39	0	0	0	0	-	-		
織物・衣服・身の回り品小売業	6	21,100,000	6	21,100,000	0.86	12.25	358	2,147,904,300	2.00	85.60	4	14,748,499	4	14,748,499	9.02	-		
飲食料品小売業	10	46,900,000	10	46,900,000	1.91	140.00	350	1,675,701,600	1.56	79.60	0	0	0	0	-	-		
機械器具小売業	12	113,700,000	12	113,700,000	4.63	369.76	504	2,750,743,800	2.57	86.93	0	0	0	0	-	-		
その他小売業	9	71,700,000	9	71,700,000	2.92	137.88	866	5,706,240,625	5.32	88.55	0	0	0	0	-	-		
無店舗小売業	0	0	0	0	-	-	16	67,348,000	0.06	108.66	0	0	0	0	-	-		
【卸売業・小売業計】	82	842,350,000	82	842,350,000	34.27	162.84	4,199	27,861,290,125	25.99	85.94	11	76,847,355	11	76,847,355	47.00	1064.99		
保険業(保険媒介代理業、保険サー	0	0	0	0	-	-	26	66,909,000	0.06	80.80	0	0	0	0	-	-		
【金融業・保険業計】	0	0	0	0	-	-	26	66,909,000	0.06	80.80	0	0	0	0	-	-		
不動産取引業	2	5,000,000	2	5,000,000	0.20	26.32	120	936,823,800	0.87	85.17	0	0	0	0	-	-		
不動産賃貸業・管理業	3	9,200,000	3	9,200,000	0.37	61.33	250	1,652,609,946	1.54	94.10	0	0	0	0	-	-		
物品賃貸業	1	10,000,000	1	10,000,000	0.41	333.33	83	541,569,478	0.51	87.98	0	0	0	0	-	-		
【不動産業・物品賃貸業計】	6	24,200,000	6	24,200,000	0.98	65.41	453	3,131,003,224	2.92	90.18	0	0	0	0	-	-		
学術・開発研究機関	0	0	0	0	-	-	1	900,000	0.00	60.00	0	0	0	0	-	-		
専門サービス業(他に分類されない)	4	15,500,000	4	15,500,000	0.63	93.94	177	279,614,714	0.26	83.02	0	0	0	0	-	-		

平成27年4月

☆☆ 業種別 保証利用状況 ☆☆

(単位：円、%)

	保 証 承 諾						保 証 債 務 残 高				代位弁済(元利)					
	当 月		当 年 度 累 計				当 年 度 累 計				当 月		当 年 度 累 計			
	件数	金 額	件数	金 額	金額構成比	金額前年比	件数	金 額	金額構成比	金額前年比	件数	金 額	件数	金 額	金額構成比	金額前年比
広告業	3	11,600,000	3	11,600,000	0.47	16.57	68	543,493,900	0.51	93.00	0	0	0	0	-	-
技術サービス業(他に分類されない)	1	4,200,000	1	4,200,000	0.17	17.36	343	1,495,269,000	1.39	76.73	0	0	0	0	-	-
【学術研究、専門・技術サービス】	8	31,300,000	8	31,300,000	1.27	28.27	589	2,319,277,614	2.16	80.77	0	0	0	0	-	-
宿泊業	0	0	0	0	-	-	119	1,020,425,000	0.95	85.32	0	0	0	0	-	-
飲食店	8	42,500,000	8	42,500,000	1.73	141.20	916	3,764,237,248	3.51	89.30	3	15,646,474	3	15,646,474	9.57	1807.54
持ち帰り・配達飲食サービス業	3	38,600,000	3	38,600,000	1.57	116.97	201	1,089,495,900	1.02	86.49	0	0	0	0	-	-
【宿泊業、飲食サービス業計】	11	81,100,000	11	81,100,000	3.30	128.53	1,236	5,874,158,148	5.48	88.05	3	15,646,474	3	15,646,474	9.57	1807.54
洗濯・理容・美容・浴場業	2	14,800,000	2	14,800,000	0.60	113.85	265	1,219,651,498	1.14	97.04	0	0	0	0	-	-
その他の生活関連サービス業	3	41,080,000	3	41,080,000	1.67	102.70	142	1,206,201,597	1.13	93.70	0	0	0	0	-	-
娯楽業	1	50,000,000	1	50,000,000	2.03	238.10	74	543,901,700	0.51	84.79	0	0	0	0	-	-
【生活関連サービス業、娯楽業計】	6	105,880,000	6	105,880,000	4.31	143.08	481	2,969,754,795	2.77	93.22	0	0	0	0	-	-
学校教育	1	5,000,000	1	5,000,000	0.20	-	8	34,759,000	0.03	78.70	0	0	0	0	-	-
その他の教育、学習支援業	0	0	0	0	-	-	56	384,810,800	0.36	83.51	0	0	0	0	-	-
【教育、学習支援業計】	1	5,000,000	1	5,000,000	0.20	-	64	419,569,800	0.39	83.09	0	0	0	0	-	-
医療業	5	33,000,000	5	33,000,000	1.34	206.25	335	2,030,564,000	1.89	81.46	0	0	0	0	-	-
社会保険・社会福祉・介護事業	2	73,290,000	2	73,290,000	2.98	1221.50	154	1,359,432,000	1.27	98.13	0	0	0	0	-	-
【医療、福祉計】	7	106,290,000	7	106,290,000	4.32	483.14	489	3,389,996,000	3.16	87.41	0	0	0	0	-	-
廃棄物処理業	0	0	0	0	-	-	139	1,320,328,400	1.23	82.89	0	0	0	0	-	-
自動車整備業	4	14,000,000	4	14,000,000	0.57	133.33	262	1,043,320,500	0.97	87.20	0	0	0	0	-	-
機械等修理業(別掲を除く)	2	5,700,000	2	5,700,000	0.23	-	69	204,354,600	0.19	82.01	0	0	0	0	-	-
職業紹介・労働者派遣業	0	0	0	0	-	-	24	291,955,000	0.27	157.12	0	0	0	0	-	-
その他の事業サービス業	2	16,000,000	2	16,000,000	0.65	1142.86	192	798,879,601	0.75	81.79	0	0	0	0	-	-
その他のサービス業	0	0	0	0	-	-	3	37,256,000	0.03	136.68	0	0	0	0	-	-
【サービス業(他に分類されない)】	8	35,700,000	8	35,700,000	1.45	105.31	689	3,696,094,101	3.45	87.41	0	0	0	0	-	-
☆☆ 総 合 計 ☆☆	234	2,457,967,000	234	2,457,967,000	100.00	126.83	15,981	107,216,941,881	100.00	87.13	18	163,489,257	18	163,489,257	100.00	222.64

平成27年4月

☆☆ 承諾金額別 保証利用状況 ☆☆

(単位：円、%)

	保 証 承 諾						保 証 債 務 残 高				代位弁済（元利）							
	当 月		当 年 度 累 計				当 月		当 年 度 累 計				当 月		当 年 度 累 計			
	件数	金 額	件数	金 額	金額構成比	金額前年比	件数	金 額	金額構成比	金額前年比	件数	金 額	件数	金 額	金額構成比	金額前年比		
0万円超～ 30万円	0	0	0	0	0.00	0.00	22	2,778,200	0.00	64.27	0	0	0	0	0.00	0.00		
30万円超～ 50万円	1	500,000	1	500,000	0.02	25.00	89	23,347,500	0.02	79.15	0	0	0	0	0.00	0.00		
50万円超～100万円	11	10,600,000	11	10,600,000	0.43	100.95	717	358,943,134	0.33	81.99	0	0	0	0	0.00	0.00		
100万円超～150万円	6	8,400,000	6	8,400,000	0.34	83.25	409	318,806,200	0.30	94.57	0	0	0	0	0.00	0.00		
150万円超～200万円	14	27,760,000	14	27,760,000	1.13	111.94	944	1,028,752,810	0.96	86.55	0	0	0	0	0.00	0.00		
200万円超～250万円	7	16,680,000	7	16,680,000	0.68	225.41	317	425,530,042	0.40	91.89	1	1,271,895	1	1,271,895	0.78	86.25		
250万円超～300万円	22	65,600,000	22	65,600,000	2.67	84.10	1,601	2,594,944,297	2.42	87.47	1	2,980,210	1	2,980,210	1.82	-		
300万円超～400万円	18	67,390,000	18	67,390,000	2.74	145.71	855	1,833,002,472	1.71	89.47	3	7,574,482	3	7,574,482	4.63	298.91		
400万円超～500万円	26	128,050,000	26	128,050,000	5.21	91.99	1,936	5,373,711,891	5.01	85.26	3	8,908,288	3	8,908,288	5.45	155.17		
500万円超～600万円	17	99,100,000	17	99,100,000	4.03	209.74	621	2,090,493,000	1.95	92.27	0	0	0	0	0.00	0.00		
600万円超～700万円	7	46,700,000	7	46,700,000	1.90	74.13	560	2,263,262,000	2.11	91.99	1	7,081,218	1	7,081,218	4.33	-		
700万円超～800万円	8	63,500,000	8	63,500,000	2.58	67.27	582	2,697,989,252	2.52	90.64	0	0	0	0	0.00	0.00		
800万円超～900万円	2	18,000,000	2	18,000,000	0.73	34.82	340	1,771,870,283	1.65	88.34	2	12,949,975	2	12,949,975	7.92	-		
900万円超～100万円	27	268,787,000	27	268,787,000	10.94	116.97	1,882	11,061,246,145	10.32	84.85	1	8,310,375	1	8,310,375	5.08	83.08		
100万円超～150万円	20	265,100,000	20	265,100,000	10.79	164.86	1,521	12,082,162,991	11.27	88.27	1	4,965,480	1	4,965,480	3.04	-		
150万円超～200万円	14	266,100,000	14	266,100,000	10.83	126.23	1,310	14,403,835,493	13.43	86.47	2	32,723,086	2	32,723,086	20.02	130.74		
200万円超～250万円	9	212,800,000	9	212,800,000	8.66	150.92	547	7,963,228,400	7.43	89.97	0	0	0	0	0.00	0.00		
250万円超～300万円	13	374,000,000	13	374,000,000	15.22	256.16	688	11,594,303,000	10.81	85.39	1	29,377,110	1	29,377,110	17.97	235.99		
300万円超～350万円	3	99,000,000	3	99,000,000	4.03	313.29	253	5,229,358,684	4.88	84.87	1	23,092,730	1	23,092,730	14.12	-		
350万円超～ 500万円	7	289,900,000	7	289,900,000	11.79	96.17	598	16,279,902,225	15.18	84.91	1	24,254,408	1	24,254,408	14.84	-		
500万円超～ 600万円	1	60,000,000	1	60,000,000	2.44	-	104	4,106,839,426	3.83	95.51	0	0	0	0	0.00	0.00		
600万円超～ 700万円	1	70,000,000	1	70,000,000	2.85	100.00	28	1,136,974,000	1.06	92.12	0	0	0	0	0.00	0.00		
700万円超～ 800万円	0	0	0	0	0.00	0.00	46	1,997,766,000	1.86	85.45	0	0	0	0	0.00	0.00		
800万円超～1 億円	0	0	0	0	0.00	0.00	8	350,100,436	0.33	113.88	0	0	0	0	0.00	0.00		
1 億円超～1.2億円	0	0	0	0	0.00	0.00	1	69,310,000	0.06	97.14	0	0	0	0	0.00	0.00		
1.2億円超～1.5億円	0	0	0	0	0.00	0.00	2	158,484,000	0.15	91.60	0	0	0	0	0.00	0.00		
☆☆ 総 合 計 ☆☆	234	2,457,967,000	234	2,457,967,000	100.00	126.83	15,981	107,216,941,881	100.00	87.13	18	163,489,257	18	163,489,257	100.00	222.64		

平成27年4月

☆☆ 保証期間別 保証利用状況 ☆☆

(単位：円、%)

	保 証 承 諾						保 証 債 務 残 高				代位弁済（元利）					
	当 月		当 年 度 累 計				当 年 度 累 計				当 月		当 年 度 累 計			
	件数	金 額	件数	金 額	金額構成比	金額前年比	件数	金 額	金額構成比	金額前年比	件数	金 額	件数	金 額	金額構成比	金額前年比
3ヶ月以内	1	8,000,000	1	8,000,000	0.33	27.59	39	395,829,000	0.37	65.15	1	29,377,110	1	29,377,110	17.97	-
3ヶ月超 6ヶ月以内	6	68,650,000	6	68,650,000	2.79	103.62	124	1,249,085,578	1.17	93.16	5	23,643,731	5	23,643,731	14.46	-
6ヶ月超 1年以内	24	198,500,000	24	198,500,000	8.08	40.14	998	7,987,475,326	7.45	100.05	1	14,968,692	1	14,968,692	9.16	60.28
1年超 2年以内	19	195,137,000	19	195,137,000	7.94	85.93	1,019	7,662,241,001	7.15	93.74	0	0	0	0	0.00	0.00
2年超 3年以内	8	24,100,000	8	24,100,000	0.98	133.89	671	2,806,826,613	2.62	78.99	1	17,754,394	1	17,754,394	10.86	-
3年超 4年以内	4	18,950,000	4	18,950,000	0.77	107.67	449	2,467,235,000	2.30	97.44	0	0	0	0	0.00	0.00
4年超 5年以内	89	745,890,000	89	745,890,000	30.35	154.91	4,926	23,455,647,158	21.88	91.73	4	15,067,064	4	15,067,064	9.22	397.45
5年超 6年以内	13	123,080,000	13	123,080,000	5.01	91.17	1,221	7,487,135,042	6.98	79.50	0	0	0	0	0.00	0.00
6年超 7年以内	37	463,260,000	37	463,260,000	18.85	204.44	3,397	21,325,598,085	19.89	81.57	0	0	0	0	0.00	0.00
7年超 8年以内	3	53,500,000	3	53,500,000	2.18	1070.00	436	3,644,883,100	3.40	77.25	2	8,128,312	2	8,128,312	4.97	-
8年超 9年以内	1	6,600,000	1	6,600,000	0.27	94.29	109	931,641,000	0.87	73.61	0	0	0	0	0.00	0.00
9年超 10年以内	25	459,500,000	25	459,500,000	18.69	256.00	2,235	22,774,056,432	21.24	86.54	4	54,549,954	4	54,549,954	33.37	7501.81
10年超 15年以内	4	92,800,000	4	92,800,000	3.78	181.96	329	4,299,492,320	4.01	93.02	0	0	0	0	0.00	0.00
15年超	0	0	0	0	0.00	0.00	28	729,796,226	0.68	90.64	0	0	0	0	0.00	0.00
☆☆ 総 合 計 ☆☆	234	2,457,967,000	234	2,457,967,000	100.00	126.83	15,981	107,216,941,881	100.00	87.13	18	163,489,257	18	163,489,257	100.00	222.64

平成27年4月

☆☆ 資金使途別 保証利用状況 ☆☆

(単位：円、%)

	保 証 承 諾						保 証 債 務 残 高				代位弁済（元利）					
	当 月		当 年 度 累 計				当 年 度 累 計				当 月		当 年 度 累 計			
	件数	金 額	件数	金 額	金額構成比	金額前年比	件数	金 額	金額構成比	金額前年比	件数	金 額	件数	金 額	金額構成比	金額前年比
運転	204	2,204,277,000	204	2,204,277,000	89.68	132.76	14,071	96,435,099,309	89.94	87.02	17	155,178,882	17	155,178,882	94.92	212.92
設備	10	45,290,000	10	45,290,000	1.84	60.91	1,058	4,633,288,753	4.32	89.29	0	0	0	0	0.00	0.00
運転設備	20	208,400,000	20	208,400,000	8.48	102.51	852	6,148,553,819	5.73	87.24	1	8,310,375	1	8,310,375	5.08	1508.90
☆☆ 総合計 ☆☆	234	2,457,967,000	234	2,457,967,000	100.00	126.83	15,981	107,216,941,881	100.00	87.13	18	163,489,257	18	163,489,257	100.00	222.64