

各種保証利用状況

平成27年5月

[保証の推移](#)

[事業概況](#)

[金融機関別](#)

[代理貸付別](#)

[協会制度群別](#)

[地区別](#)

[業種別](#)

[承諾金額別](#)

[保証期間別](#)

[資金使途別](#)

香川県信用保証協会

保 証 の 推 移

(1) 保証状況

(単位：千円，%)

項目	区分	5月中				平成27年度中			
		件数	金額	対前年比		件数	金額	対前年比	
				件数	金額			件数	金額
保証承諾		234	2,257,775	104.00	113.85	468	4,715,742	108.58	120.26
保証債務残高						15,862	105,604,180	91.68	87.16
代位弁済(元利)		21	109,018	175.00	168.86	39	272,507	144.44	197.48

(2) 月別推移表

保証承諾

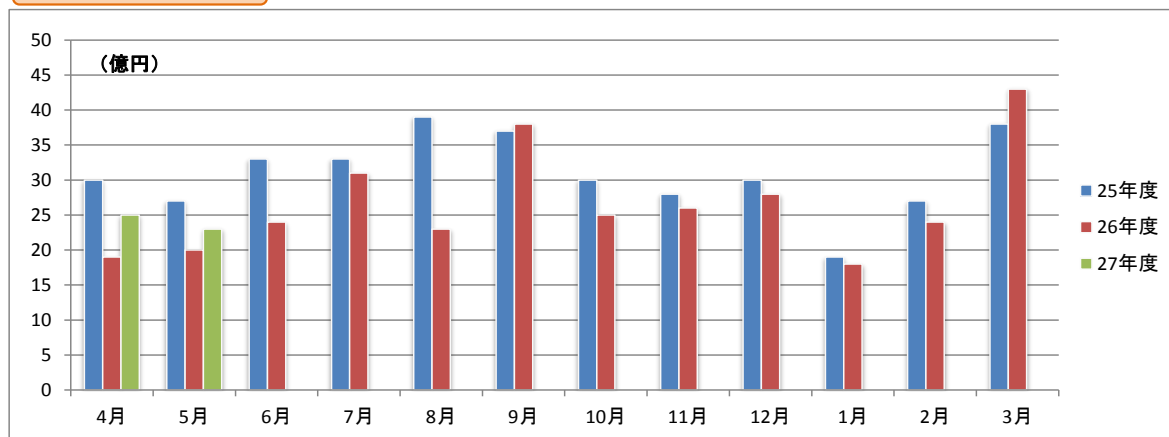

保証債務残高

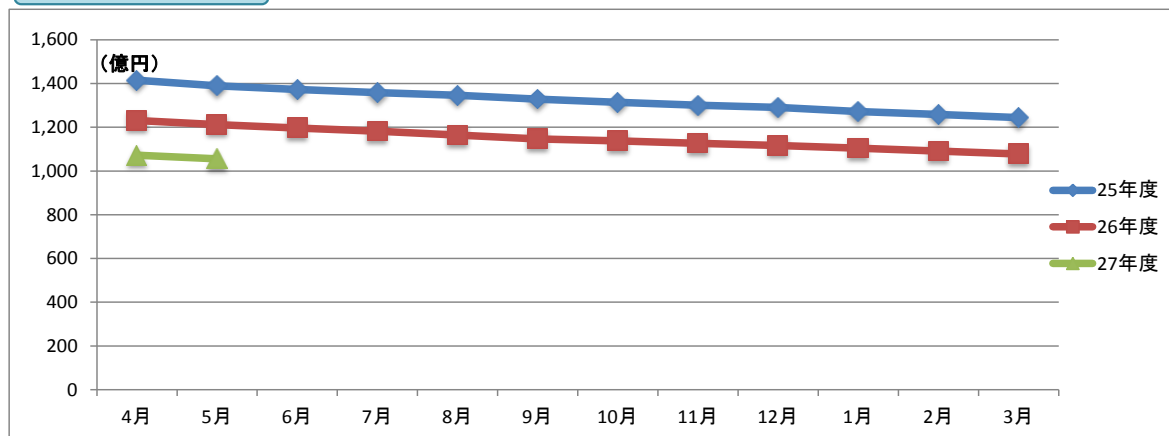

代位弁済

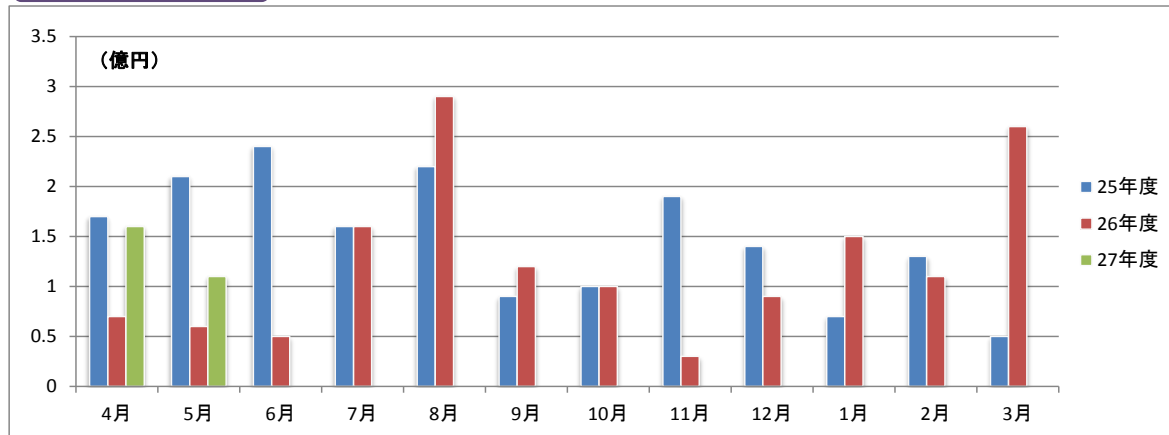

事業概況

平成27年5月31日現在

(単位:円, %)

当 月 中		項 目		当 月 末		
件 数	金 額			件 数	金 額	前年同月比
/	/	保 証 申 込	期 首 繰 越 (A)	13	85,702,000	/
231	2,255,505,000		本 年 度 中 (B)	474	4,911,165,000	119.46
0	0	拒 絶 (C)		0	0	
0	0	申 込 取 消 (D)		4	66,000,000	94.84
/	0	査 定 減 額 (E)		/	3,325,000	5.73
/	/	調 査 中 (F)		15	211,800,000	150.96
/	/	保 証 承 諾	期 首 繰 越 (G)	16,159	109,063,529,834	/
234	2,257,775,000		本 年 度 中 (H)	468	4,715,742,000	120.26
2	75,000,000	保 証 後 取 消 (I)		3	145,000,000	1,812.50
310	3,482,977,976	償 還 (J)		598	6,574,867,047	94.57
21	108,608,936	代 位 弁 済 (元 金) (K)		39	270,924,818	197.61
/	/	貸 付 報 告 未 着 (L)		125	1,184,300,000	120.02
/	/	保 証 債 務 残 高 (M)		15,862	105,604,179,969	87.16
/	/	代 位 弁 済	期 首 繰 越 (N)	186	541,288,399	/
21	108,608,936		本 年 度 中 元 金	39	270,924,818	197.61
/	408,914		本 年 度 中 利 息	/	1,582,289	177.72
21	109,017,850		本 年 度 中 計 (O)	39	272,507,107	197.48
1	2,220,707	回 収 (P)		1	4,853,653	177.88
0	0	償 却 (Q)		0	0	
/	/	求 償 権 残 高 (R)		224	808,941,853	137.00

	保 証 承 諾						保 証 債 務 残 高				代位弁済(元利)					
	当 月		当 年 度 累 計				当 年 度 累 計				当 月		当 年 度 累 計			
	件数	金 額	件数	金 額	金額構成比	金額前年比	件数	金 額	金額構成比	金額前年比	件数	金 額	件数	金 額	金額構成比	金額前年比
みずほ銀行	1	3,070,000	1	3,070,000	0.07	83.65	31	342,579,800	0.32	103.43	1	5,660,396	1	5,660,396	2.08	-
三菱東京UFJ銀行	0	0	0	0	0.00	0.00	23	465,272,000	0.44	150.53	0	0	0	0	0.00	0.00
三井住友銀行	0	0	1	20,000,000	0.42	100.00	18	311,963,000	0.30	84.90	0	0	0	0	0.00	0.00
りそな銀行	0	0	0	0	0.00	0.00	4	101,676,000	0.10	75.58	0	0	0	0	0.00	0.00
中国銀行	48	547,670,000	80	1,073,870,000	22.77	290.32	1,761	12,590,556,300	11.92	86.57	4	34,349,094	6	41,685,193	15.30	254.10
阿波銀行	0	0	0	0	0.00	0.00	40	464,509,574	0.44	88.27	0	0	0	0	0.00	0.00
百十四銀行	58	542,460,000	112	1,011,520,000	21.45	92.39	5,603	37,483,461,000	35.49	80.46	8	52,513,981	20	181,026,736	66.43	350.18
伊予銀行	6	51,000,000	9	113,000,000	2.40	187.16	317	2,476,298,100	2.34	86.04	0	0	0	0	0.00	0.00
四国銀行	6	27,500,000	11	77,500,000	1.64	62.40	448	3,506,113,796	3.32	85.32	0	0	0	0	0.00	0.00
三井住友信託銀行	0	0	0	0	0.00	0.00	2	2,680,000	0.00	65.05	0	0	0	0	0.00	0.00
徳島銀行	1	15,000,000	3	50,000,000	1.06	131.58	52	569,705,868	0.54	97.80	0	0	0	0	0.00	0.00
香川銀行	50	516,330,000	112	1,171,067,000	24.83	109.20	3,657	24,352,802,589	23.06	90.28	6	14,642,228	7	17,638,731	6.47	64.76
愛媛銀行	4	32,000,000	6	34,000,000	0.72	62.96	188	781,651,700	0.74	105.43	0	0	0	0	0.00	0.00
高知銀行	1	10,000,000	2	34,000,000	0.72	-	35	215,391,500	0.20	96.51	0	0	0	0	0.00	0.00
高松信用金庫	24	257,745,000	70	733,335,000	15.55	162.87	1,938	12,137,884,138	11.49	94.35	0	0	3	24,643,900	9.04	353.85
観音寺信用金庫	27	212,400,000	43	303,080,000	6.43	66.16	1,212	7,668,523,404	7.26	96.23	0	0	0	0	0.00	0.00
商工組合中央金庫	1	3,200,000	2	15,200,000	0.32	14.90	81	938,583,000	0.89	145.18	0	0	0	0	0.00	0.00
香川県信用組合	7	39,400,000	16	76,100,000	1.61	167.62	452	1,194,528,200	1.13	87.04	2	1,852,151	2	1,852,151	0.68	18.29
☆☆ 総合計 ☆☆	234	2,257,775,000	468	4,715,742,000	100.00	120.26	15,862	105,604,179,969	100.00	87.16	21	109,017,850	39	272,507,107	100.00	197.48

平成27年5月

☆☆ 代理貸付別 保証利用状況 ☆☆

(単位：円、%)

	保 証 承 諾						保 証 債 務 残 高				代位弁済(元利)					
	当 月		当 年 度 累 計				当 年 度 累 計				当 月		当 年 度 累 計			
	件数	金 額	件数	金 額	金額構成比	金額前年比	件数	金 額	金額構成比	金額前年比	件数	金 額	件数	金 額	金額構成比	金額前年比
直貸	234	2,257,775,000	468	4,715,742,000	100.00	120.26	15,852	105,568,287,169	99.97	87.17	21	109,017,850	39	272,507,107	100.00	197.48
商工組合中央金庫	0	0	0	0	0.00	0.00	10	35,892,800	0.03	71.78	0	0	0	0	0.00	0.00
☆☆ 総合計 ☆☆	234	2,257,775,000	468	4,715,742,000	100.00	120.26	15,862	105,604,179,969	100.00	87.16	21	109,017,850	39	272,507,107	100.00	197.48

	保 証 承 諾						保 証 債 務 残 高				代位弁済(元利)					
	当 月		当 年 度 累 計				当 年 度 累 計				当 月		当 年 度 累 計			
	件数	金 額	件数	金 額	金額構成比	金額前年比	件数	金 額	金額構成比	金額前年比	件数	金 額	件数	金 額	金額構成比	金額前年比
普通保証	58	770,770,000	117	1,736,300,000	36.82	186.13	1,917	20,796,762,667	19.69	109.14	1	816,615	4	18,222,971	6.69	49.26
経営者保証ガイドライン対応保証	0	0	0	0	-	-	1	37,800,000	0.04	-	0	0	0	0	-	-
【普通保証計】	58	770,770,000	117	1,736,300,000	36.82	186.13	1,918	20,834,562,667	19.73	109.33	1	816,615	4	18,222,971	6.69	49.26
カードローン根保証	0	0	2	10,000,000	0.21	66.67	45	195,922,001	0.19	82.47	0	0	0	0	-	-
手形貸付根保証	11	112,000,000	19	190,350,000	4.04	92.20	117	1,182,350,000	1.12	87.75	0	0	0	0	-	-
手形割引根保証	0	0	0	0	-	-	10	61,000,000	0.06	90.37	0	0	0	0	-	-
当座貸越根保証	0	0	2	30,000,000	0.64	150.00	105	2,205,242,895	2.09	81.33	0	0	0	0	-	-
長期経営資金保証	0	0	0	0	-	-	9	208,004,600	0.20	89.88	0	0	0	0	-	-
事業再生計画実施関連保証	0	0	0	0	-	-	41	625,031,300	0.59	234.90	0	0	0	0	-	-
経営安定関連	6	152,400,000	8	212,400,000	4.50	415.66	602	5,542,502,900	5.25	75.54	1	5,660,396	4	43,151,059	15.83	328.11
中小企業特定社債	0	0	0	0	-	-	14	364,480,000	0.35	71.76	0	0	0	0	-	-
中小企業金融安定化	0	0	0	0	-	-	7	72,833,000	0.07	80.71	0	0	1	14,968,692	5.49	96.00
流動資産担保融資	2	120,000,000	5	164,800,000	3.49	91.15	27	854,150,452	0.81	94.22	0	0	0	0	-	-
創業関連保証	1	5,000,000	2	11,000,000	0.23	-	11	46,459,000	0.04	120.39	0	0	0	0	-	-
創業等関連保証	0	0	0	0	-	-	26	54,180,000	0.05	68.64	0	0	0	0	-	-
小口零細企業保証	0	0	0	0	-	-	2	1,936,000	0.00	89.71	0	0	0	0	-	-
地域産業資源活用	0	0	0	0	-	-	1	2,835,000	0.00	95.94	0	0	0	0	-	-
事業再生保証	0	0	0	0	-	-	1	3,340,000	0.00	45.01	0	0	0	0	-	-
景気対応緊急保証	0	0	0	0	-	-	963	6,192,726,574	5.86	68.44	1	8,996,000	3	37,305,151	13.69	6773.43
東日本大震災復興緊急保証	0	0	0	0	-	-	3	20,661,000	0.02	82.56	0	0	0	0	-	-
経営力強化保証	1	20,000,000	4	62,000,000	1.31	170.80	61	622,122,200	0.59	230.00	0	0	0	0	-	-
【協会制度保証計】	21	409,400,000	42	680,550,000	14.43	96.60	2,045	18,255,776,922	17.29	78.76	2	14,656,396	8	95,424,902	35.02	325.75
商店街活性化融資	0	0	0	0	-	-	3	2,442,000	0.00	-	0	0	0	0	-	-
経営安定融資長期	84	484,570,000	164	1,082,430,000	22.95	136.36	4,036	17,938,657,134	16.99	88.66	8	26,314,033	11	33,562,641	12.32	122.36
経営安定融資短期	22	162,030,000	45	322,917,000	6.85	83.31	337	2,323,105,000	2.20	85.11	0	0	0	0	-	-
経営活性化支援融資	3	10,400,000	5	18,450,000	0.39	93.65	207	578,142,000	0.55	71.14	0	0	0	0	-	-
フロンティア融資ベ	0	0	0	0	-	-	13	104,008,000	0.10	58.07	0	0	0	0	-	-
新規創業融資 一般	1	3,000,000	5	21,090,000	0.45	91.70	169	392,906,000	0.37	101.13	1	894,302	1	894,302	0.33	-
県環境保全施設整備	0	0	0	0	-	-	15	71,996,000	0.07	70.57	0	0	0	0	-	-
フロンティア融資進	1	5,000,000	1	5,000,000	0.11	-	10	99,234,000	0.09	71.07	0	0	0	0	-	-
緊急経営改善資金	0	0	0	0	-	-	36	107,034,000	0.10	82.83	0	0	0	0	-	-
新規開業融資保証	0	0	0	0	-	-	1	115,000	0.00	76.67	0	0	0	0	-	-
経済変動対策融資	40	395,905,000	78	774,105,000	16.42	83.47	6,534	42,271,662,300	40.03	81.92	8	57,978,443	13	107,733,855	39.53	336.58
県アスベスト対策	0	0	0	0	-	-	1	7,424,000	0.01	98.72	0	0	0	0	-	-

☆☆ 協会制度群別 保証利用状況 ☆☆

(単位：円、%)

	保 証 承 諾						保 証 債 務 残 高				代位弁済(元利)					
	当 月		当 年 度 累 計				当 年 度 累 計				当 月		当 年 度 累 計			
	件数	金 額	件数	金 額	金額構成比	金額前年比	件数	金 額	金額構成比	金額前年比	件数	金 額	件数	金 額	金額構成比	金額前年比
県16年災害対策	0	0	0	0	-	-	8	24,714,000	0.02	87.72	0	0	0	0	-	-
県再生支援	1	3,200,000	5	54,200,000	1.15	53.76	109	1,271,672,000	1.20	143.94	0	0	0	0	-	-
セーフティネット	0	0	0	0	-	-	46	155,866,000	0.15	71.19	0	0	0	0	-	-
県小口零細企業融資	1	1,000,000	1	1,000,000	0.02	-	2	2,288,000	0.00	37.98	0	0	0	0	-	-
県20年渇水対策	0	0	0	0	-	-	2	20,557,000	0.02	95.59	0	0	0	0	-	-
地震対策緊急融資	0	0	0	0	-	-	51	385,904,400	0.37	78.30	0	0	0	0	-	-
県小口零細企業融資緊急支援	0	0	0	0	-	-	2	3,316,000	0.00	80.25	0	0	0	0	-	-
新規創業開業プラン	0	0	0	0	-	-	48	176,487,000	0.17	68.02	1	8,358,061	2	16,668,436	6.12	-
県連鎖倒産防止緊急特別融資	0	0	0	0	-	-	4	36,739,000	0.03	73.02	0	0	0	0	-	-
【県制度融資保証計】	153	1,065,105,000	304	2,279,192,000	48.33	101.19	11,634	65,974,268,834	62.47	84.27	18	93,544,839	27	158,859,234	58.30	221.55
市町小口融資保証	1	5,000,000	4	12,200,000	0.26	58.10	254	444,150,546	0.42	81.57	0	0	0	0	-	-
【県・市町協制度計】	1	5,000,000	4	12,200,000	0.26	58.10	254	444,150,546	0.42	81.57	0	0	0	0	-	-
丸亀市新風融資	0	0	0	0	-	-	4	7,641,000	0.01	144.74	0	0	0	0	-	-
丸亀市小売商業	0	0	0	0	-	-	1	3,280,000	0.00	69.49	0	0	0	0	-	-
丸亀市団扇工業	1	7,500,000	1	7,500,000	0.16	71.43	6	84,500,000	0.08	96.02	0	0	0	0	-	-
【市制度融資保証計】	1	7,500,000	1	7,500,000	0.16	71.43	11	95,421,000	0.09	97.37	0	0	0	0	-	-
☆☆ 総合計 ☆☆	234	2,257,775,000	468	4,715,742,000	100.00	120.26	15,862	105,604,179,969	100.00	87.16	21	109,017,850	39	272,507,107	100.00	197.48

平成27年5月

☆☆ 地区別 保証利用状況 ☆☆

(単位：円、%)

	保 証 承 諾						保 証 債 務 残 高				代位弁済(元利)					
	当 月		当 年 度 累 計				当 年 度 累 計				当 月		当 年 度 累 計			
	件数	金 額	件数	金 額	金額構成比	金額前年比	件数	金 額	金額構成比	金額前年比	件数	金 額	件数	金 額	金額構成比	金額前年比
高松市	83	873,675,000	182	2,149,372,000	45.58	137.06	7,023	47,496,168,093	44.98	87.31	17	104,214,573	26	234,643,993	86.11	271.07
丸亀市	32	274,600,000	59	553,800,000	11.74	109.36	1,658	10,493,398,108	9.94	89.04	0	0	5	18,311,338	6.72	195.73
坂出市	11	76,900,000	28	203,600,000	4.32	151.15	958	7,060,471,800	6.69	83.85	0	0	0	0	0.00	0.00
善通寺市	5	17,300,000	12	86,100,000	1.83	54.70	433	2,681,172,300	2.54	88.51	1	2,218,503	1	2,218,503	0.81	10.42
観音寺市	18	86,700,000	37	227,730,000	4.83	50.20	1,152	7,591,960,352	7.19	89.19	0	0	0	0	0.00	0.00
さぬき市	9	79,000,000	15	162,000,000	3.44	78.15	743	4,533,057,600	4.29	86.34	0	0	0	0	0.00	0.00
東かがわ市	12	226,000,000	23	344,500,000	7.31	291.46	556	3,694,144,900	3.50	91.23	0	0	0	0	0.00	0.00
三豊市	27	285,800,000	43	383,740,000	8.14	118.35	1,082	7,000,792,574	6.63	83.69	0	0	4	14,748,499	5.41	2677.86
土庄町	4	63,000,000	9	143,000,000	3.03	89.38	278	1,855,935,400	1.76	90.55	0	0	0	0	0.00	0.00
小豆島町	7	95,000,000	11	112,800,000	2.39	265.41	390	3,096,539,000	2.93	88.90	0	0	0	0	0.00	0.00
三木町	3	31,000,000	7	43,300,000	0.92	78.44	295	1,864,599,200	1.77	80.49	3	2,584,774	3	2,584,774	0.95	-
直島町	1	2,000,000	3	15,000,000	0.32	-	61	252,873,000	0.24	78.96	0	0	0	0	0.00	0.00
宇多津町	7	52,400,000	10	79,400,000	1.68	661.67	220	1,490,698,878	1.41	90.53	0	0	0	0	0.00	0.00
綾川町	6	41,800,000	12	74,800,000	1.59	368.47	298	1,753,636,164	1.66	81.95	0	0	0	0	0.00	0.00
琴平町	1	3,000,000	2	8,000,000	0.17	24.62	219	1,718,532,600	1.63	81.44	0	0	0	0	0.00	0.00
多度津町	4	36,600,000	8	67,600,000	1.43	63.86	291	1,679,175,000	1.59	91.17	0	0	0	0	0.00	0.00
まんのう町	4	13,000,000	7	61,000,000	1.29	267.54	205	1,341,025,000	1.27	92.98	0	0	0	0	0.00	0.00
☆☆ 総合計 ☆☆	234	2,257,775,000	468	4,715,742,000	100.00	120.26	15,862	105,604,179,969	100.00	87.16	21	109,017,850	39	272,507,107	100.00	197.48

	保 証 承 諾						保 証 債 務 残 高				代位弁済（元利）					
	当 月		当 年 度 累 計				当 年 度 累 計				当 月		当 年 度 累 計			
	件数	金 額	件数	金 額	金額構成比	金額前年比	件数	金 額	金額構成比	金額前年比	件数	金 額	件数	金 額	金額構成比	金額前年比
農業	0	0	0	0	-	-	2	3,022,000	0.00	32.30	0	0	0	0	-	-
【農業、林業計】	0	0	0	0	-	-	2	3,022,000	0.00	32.30	0	0	0	0	-	-
鉱業、採石業、砂利採取業	0	0	0	0	-	-	43	377,032,000	0.36	90.67	0	0	0	0	-	-
【鉱業・採石業・砂利採取業計】	0	0	0	0	-	-	43	377,032,000	0.36	90.67	0	0	0	0	-	-
総合工事業	21	245,000,000	46	567,800,000	12.04	119.55	1,585	12,355,349,096	11.70	89.06	5	39,278,532	5	39,278,532	14.41	1157.55
職別工事業	32	275,345,000	55	504,795,000	10.70	131.17	1,290	6,600,738,546	6.25	87.62	3	28,446,014	3	28,446,014	10.44	-
設備工事業	17	192,000,000	25	231,700,000	4.91	158.48	855	4,069,650,000	3.85	85.35	2	1,852,151	4	25,716,075	9.44	-
【建設業計】	70	712,345,000	126	1,304,295,000	27.66	129.65	3,730	23,025,737,642	21.80	87.97	10	69,576,697	12	93,440,621	34.29	2753.73
食料品製造業	3	18,400,000	9	126,000,000	2.67	89.36	513	4,835,754,000	4.58	90.17	0	0	0	0	-	-
飲料・たばこ・飼料製造業	0	0	0	0	-	-	23	185,465,200	0.18	82.61	0	0	0	0	-	-
繊維工業	3	36,800,000	6	70,800,000	1.50	214.55	204	1,449,352,694	1.37	86.01	0	0	0	0	-	-
木材・木製品製造業（家具を除く）	3	37,500,000	5	53,850,000	1.14	217.58	82	862,745,000	0.82	89.92	0	0	0	0	-	-
家具・装備品製造業	2	8,000,000	5	33,300,000	0.71	105.71	166	1,084,635,600	1.03	80.83	0	0	2	47,131,504	17.30	-
パルプ・紙・紙加工品製造業	1	2,500,000	1	2,500,000	0.05	50.00	47	480,005,000	0.45	87.71	0	0	0	0	-	-
印刷・同関連業	1	10,000,000	8	122,687,000	2.60	215.24	232	2,427,577,400	2.30	90.81	0	0	0	0	-	-
化学工業	0	0	0	0	-	-	25	200,968,200	0.19	73.67	0	0	0	0	-	-
石油製品・石炭製品製造業	0	0	0	0	-	-	1	1,306,000	0.00	46.34	0	0	0	0	-	-
プラスチック製品製造業（別掲を除く）	0	0	1	20,000,000	0.42	190.48	121	874,060,100	0.83	88.89	0	0	0	0	-	-
ゴム製品製造業	0	0	1	26,000,000	0.55	-	6	135,917,000	0.13	94.71	0	0	0	0	-	-
なめし革・同製品・毛皮製造業	2	11,000,000	3	12,760,000	0.27	82.32	77	608,832,800	0.58	92.71	0	0	0	0	-	-
窯業・土石製品製造業	2	6,000,000	4	37,000,000	0.78	136.53	255	2,174,309,000	2.06	89.88	0	0	0	0	-	-
鉄鋼業	1	10,000,000	1	10,000,000	0.21	66.67	27	363,717,000	0.34	91.47	0	0	0	0	-	-
非鉄金属製造業	0	0	0	0	-	-	10	63,949,000	0.06	124.32	0	0	0	0	-	-
金属製品製造業	5	76,500,000	6	77,500,000	1.64	140.14	349	2,839,209,068	2.69	85.25	0	0	0	0	-	-
はん用機械器具製造業	0	0	1	600,000	0.01	1.40	46	354,088,800	0.34	90.53	0	0	0	0	-	-
生産用機械器具製造業	5	69,200,000	7	88,700,000	1.88	64.28	283	1,999,911,200	1.89	75.00	0	0	0	0	-	-
業務用機械器具製造業	0	0	0	0	-	-	26	263,686,000	0.25	99.75	0	0	0	0	-	-
電子部品・デバイス製造業	0	0	1	15,000,000	0.32	-	17	201,385,000	0.19	83.57	0	0	0	0	-	-
電気機械器具製造業	1	1,800,000	5	63,800,000	1.35	911.43	114	931,245,000	0.88	83.30	0	0	0	0	-	-
情報通信機械器具製造業	0	0	0	0	-	-	7	61,699,400	0.06	88.81	0	0	0	0	-	-
輸送用機械器具製造業	0	0	0	0	-	-	56	381,390,700	0.36	67.86	0	0	0	0	-	-
その他の製造業	6	100,000,000	7	102,000,000	2.16	133.33	113	881,884,000	0.84	77.06	4	15,611,610	4	15,611,610	5.73	-
【製造業計】	35	387,700,000	71	862,497,000	18.29	124.63	2,800	23,663,093,162	22.41	86.02	4	15,611,610	6	62,743,114	23.02	245.45
電気業	1	7,000,000	1	7,000,000	0.15	233.33	16	115,082,200	0.11	154.99	0	0	0	0	-	-

☆☆ 業種別 保証利用状況 ☆☆

(単位：円、%)

	保 証 承 諾						保 証 債 務 残 高				代位弁済(元利)							
	当 月		当 年 度 累 計				当 月		当 年 度 累 計				当 月		当 年 度 累 計			
	件数	金 額	件数	金 額	金額構成比	金額前年比	件数	金 額	金額構成比	金額前年比	件数	金 額	件数	金 額	金額構成比	金額前年比		
【電気・ガス・熱供給・水道業計】	1	7,000,000	1	7,000,000	0.15	233.33	16	115,082,200	0.11	154.99	0	0	0	0	-	-		
通信業	0	0	0	0	-	-	11	58,881,000	0.06	124.98	0	0	0	0	-	-		
情報サービス業	1	1,000,000	2	6,000,000	0.13	16.22	87	431,983,400	0.41	77.79	0	0	0	0	-	-		
インターネット付随サービス業	0	0	0	0	-	-	14	62,018,000	0.06	81.04	0	0	0	0	-	-		
映像・音声・文字情報制作業	1	15,000,000	1	15,000,000	0.32	-	41	169,050,600	0.16	68.71	0	0	0	0	-	-		
【情報通信業計】	2	16,000,000	3	21,000,000	0.45	56.76	153	721,933,000	0.68	78.04	0	0	0	0	-	-		
鉄道業	0	0	0	0	-	-	3	38,726,000	0.04	66.00	0	0	0	0	-	-		
道路旅客運送業	1	5,000,000	1	5,000,000	0.11	12.35	150	994,814,100	0.94	90.66	0	0	0	0	-	-		
道路貨物運送業	6	112,900,000	16	232,300,000	4.93	104.88	697	6,335,930,844	6.00	88.99	1	1,303,184	1	1,303,184	0.48	7.51		
水運業	1	20,000,000	3	55,000,000	1.17	94.83	67	670,502,400	0.63	98.17	0	0	0	0	-	-		
倉庫業	0	0	0	0	-	-	8	79,631,000	0.08	93.33	0	0	0	0	-	-		
運輸に附帯するサービス業	1	72,000,000	1	72,000,000	1.53	100.00	33	503,087,000	0.48	88.14	0	0	0	0	-	-		
【運輸業・郵便業計】	9	209,900,000	21	364,300,000	7.73	92.93	958	8,622,691,344	8.17	89.68	1	1,303,184	1	1,303,184	0.48	4.16		
各種商品卸売業	0	0	0	0	-	-	11	57,432,000	0.05	77.16	0	0	0	0	-	-		
繊維・衣服等卸売業	5	92,000,000	10	152,900,000	3.24	215.35	152	1,482,086,400	1.40	108.02	0	0	0	0	-	-		
飲食料品卸売業	2	15,000,000	12	83,600,000	1.77	90.28	496	3,424,525,200	3.24	79.12	0	0	2	47,347,138	17.37	-		
建築材料・鉱物・金属材料等卸売業	12	105,700,000	21	264,200,000	5.60	205.92	449	3,832,731,400	3.63	87.33	0	0	0	0	-	-		
機械器具卸売業	5	44,000,000	12	119,800,000	2.54	85.21	478	3,113,855,000	2.95	82.46	0	0	1	779,976	0.29	-		
その他の卸売業	10	84,300,000	23	296,800,000	6.29	234.44	459	3,115,630,500	2.95	88.73	2	1,281,590	6	15,253,332	5.60	-		
各種商品小売業	0	0	1	12,650,000	0.27	54.41	43	258,062,000	0.24	70.36	0	0	0	0	-	-		
織物・衣服・身の回り品小売業	7	20,770,000	13	41,870,000	0.89	18.27	360	2,124,945,300	2.01	85.16	0	0	4	14,748,499	5.41	94.59		
飲食料品小売業	8	82,000,000	18	128,900,000	2.73	214.83	345	1,655,768,900	1.57	80.85	0	0	0	0	-	-		
機械器具小売業	10	56,270,000	22	169,970,000	3.60	301.26	499	2,711,373,700	2.57	86.85	2	11,992,406	2	11,992,406	4.40	151.24		
その他小売業	14	112,530,000	23	184,230,000	3.91	130.40	857	5,623,470,925	5.33	88.37	0	0	0	0	-	-		
無店舗小売業	1	3,000,000	1	3,000,000	0.06	-	17	68,395,000	0.06	111.36	0	0	0	0	-	-		
【卸売業・小売業計】	74	615,570,000	156	1,457,920,000	30.92	133.85	4,166	27,468,276,325	26.01	86.09	4	13,273,996	15	90,121,351	33.07	223.90		
保険業(保険媒介代理業、保険サー	0	0	0	0	-	-	26	65,031,500	0.06	77.94	0	0	0	0	-	-		
【金融業・保険業計】	0	0	0	0	-	-	26	65,031,500	0.06	77.94	0	0	0	0	-	-		
不動産取引業	3	42,400,000	5	47,400,000	1.01	68.70	122	945,653,500	0.90	85.68	0	0	0	0	-	-		
不動産賃貸業・管理業	4	25,000,000	7	34,200,000	0.73	70.08	247	1,652,126,866	1.56	95.16	0	0	0	0	-	-		
物品賃貸業	1	8,000,000	2	18,000,000	0.38	58.06	80	533,521,478	0.51	86.56	0	0	0	0	-	-		
【不動産業・物品賃貸業計】	8	75,400,000	14	99,600,000	2.11	66.94	449	3,131,301,844	2.97	90.60	0	0	0	0	-	-		
学術・開発研究機関	0	0	0	0	-	-	1	850,000	0.00	58.62	0	0	0	0	-	-		
専門サービス業(他に分類されない)	3	7,000,000	7	22,500,000	0.48	104.65	178	277,017,831	0.26	83.75	0	0	0	0	-	-		

平成27年5月

☆☆ 業種別 保証利用状況 ☆☆

(単位：円、%)

	保 証 承 諾						保 証 債 務 残 高				代位弁済(元利)					
	当 月		当 年 度 累 計				当 年 度 累 計				当 月		当 年 度 累 計			
	件数	金 額	件数	金 額	金額構成比	金額前年比	件数	金 額	金額構成比	金額前年比	件数	金 額	件数	金 額	金額構成比	金額前年比
広告業	0	0	3	11,600,000	0.25	16.57	70	539,613,200	0.51	95.46	0	0	0	0	-	-
技術サービス業(他に分類されない)	1	1,500,000	2	5,700,000	0.12	14.21	335	1,444,314,000	1.37	76.12	0	0	0	0	-	-
【学術研究、専門・技術サービス】	4	8,500,000	12	39,800,000	0.84	30.24	584	2,261,795,031	2.14	80.92	0	0	0	0	-	-
宿泊業	1	2,000,000	1	2,000,000	0.04	26.67	117	989,728,000	0.94	83.70	0	0	0	0	-	-
飲食店	6	21,800,000	14	64,300,000	1.36	135.08	908	3,705,136,634	3.51	89.23	2	9,252,363	5	24,898,837	9.14	185.00
持ち帰り・配達飲食サービス業	1	19,500,000	4	58,100,000	1.23	62.88	197	1,070,761,400	1.01	87.27	0	0	0	0	-	-
【宿泊業、飲食サービス業計】	8	43,300,000	19	124,400,000	2.64	84.34	1,222	5,765,626,034	5.46	87.87	2	9,252,363	5	24,898,837	9.14	165.60
洗濯・理容・美容・浴場業	3	8,000,000	5	22,800,000	0.48	81.43	262	1,203,358,186	1.14	97.67	0	0	0	0	-	-
その他の生活関連サービス業	1	1,500,000	4	42,580,000	0.90	106.45	142	1,193,998,597	1.13	94.11	0	0	0	0	-	-
娯楽業	1	3,200,000	2	53,200,000	1.13	253.33	73	562,518,600	0.53	88.85	0	0	0	0	-	-
【生活関連サービス業、娯楽業計】	5	12,700,000	11	118,580,000	2.51	133.24	477	2,959,875,383	2.80	94.45	0	0	0	0	-	-
学校教育	0	0	1	5,000,000	0.11	-	8	34,017,000	0.03	78.54	0	0	0	0	-	-
その他の教育、学習支援業	0	0	0	0	-	-	56	380,871,800	0.36	82.89	0	0	0	0	-	-
【教育、学習支援業計】	0	0	1	5,000,000	0.11	71.43	64	414,888,800	0.39	82.52	0	0	0	0	-	-
医療業	5	31,500,000	10	64,500,000	1.37	162.47	334	2,013,692,100	1.91	81.92	0	0	0	0	-	-
社会保険・社会福祉・介護事業	6	111,000,000	8	184,290,000	3.91	526.54	153	1,367,744,000	1.30	99.39	0	0	0	0	-	-
【医療、福祉計】	11	142,500,000	18	248,790,000	5.28	333.05	487	3,381,436,100	3.20	88.19	0	0	0	0	-	-
廃棄物処理業	0	0	0	0	-	-	138	1,294,954,400	1.23	81.74	0	0	0	0	-	-
自動車整備業	5	18,160,000	9	32,160,000	0.68	93.22	261	1,028,894,300	0.97	87.46	0	0	0	0	-	-
機械等修理業(別掲を除く)	1	5,700,000	3	11,400,000	0.24	325.71	69	200,743,500	0.19	86.62	0	0	0	0	-	-
職業紹介・労働者派遣業	0	0	0	0	-	-	24	280,477,000	0.27	149.41	0	0	0	0	-	-
その他の事業サービス業	1	3,000,000	3	19,000,000	0.40	67.14	190	785,828,404	0.74	81.85	0	0	0	0	-	-
その他のサービス業	0	0	0	0	-	-	3	36,460,000	0.03	138.57	0	0	0	0	-	-
【サービス業(他に分類されない)】	7	26,860,000	15	62,560,000	1.33	67.05	685	3,627,357,604	3.43	87.06	0	0	0	0	-	-
☆☆ 総 合 計 ☆☆	234	2,257,775,000	468	4,715,742,000	100.00	120.26	15,862	105,604,179,969	100.00	87.16	21	109,017,850	39	272,507,107	100.00	197.48

☆☆ 承諾金額別 保証利用状況 ☆☆

(単位：円、%)

	保 証 承 諾						保 証 債 務 残 高				代位弁済(元利)							
	当 月		当 年 度 累 計				当 月		当 年 度 累 計				当 月		当 年 度 累 計			
	件数	金 額	件数	金 額	金額構成比	金額前年比	件数	金 額	金額構成比	金額前年比	件数	金 額	件数	金 額	金額構成比	金額前年比		
0万円超～ 30万円	0	0	0	0	0.00	0.00	22	2,553,800	0.00	62.32	0	0	0	0	0.00	0.00		
30万円超～ 50万円	1	400,000	2	900,000	0.02	36.00	90	22,759,400	0.02	76.19	0	0	0	0	0.00	0.00		
50万円超～100万円	12	11,700,000	23	22,300,000	0.47	100.45	706	348,645,634	0.33	81.93	3	2,069,428	3	2,069,428	0.76	97.86		
100万円超～150万円	6	9,000,000	12	17,400,000	0.37	91.15	406	311,023,900	0.29	93.33	1	1,303,184	1	1,303,184	0.48	-		
150万円超～200万円	18	34,570,000	32	62,330,000	1.32	119.29	942	1,014,014,110	0.96	86.89	2	2,321,294	2	2,321,294	0.85	75.28		
200万円超～250万円	7	16,860,000	14	33,540,000	0.71	129.00	317	426,239,346	0.40	90.94	0	0	1	1,271,895	0.47	45.79		
250万円超～300万円	29	86,400,000	51	152,000,000	3.22	93.94	1,594	2,581,955,197	2.44	88.31	1	816,615	2	3,796,825	1.39	100.95		
300万円超～400万円	10	37,970,000	28	105,360,000	2.23	94.20	850	1,819,696,242	1.72	89.55	2	6,521,238	5	14,095,720	5.17	260.15		
400万円超～500万円	26	130,000,000	52	258,050,000	5.47	94.45	1,916	5,277,257,491	5.00	85.67	1	2,218,503	4	11,126,791	4.08	90.39		
500万円超～600万円	9	53,700,000	26	152,800,000	3.24	200.66	618	2,067,138,000	1.96	92.09	1	5,660,396	1	5,660,396	2.08	-		
600万円超～700万円	10	69,500,000	17	116,200,000	2.46	118.57	554	2,216,245,200	2.10	90.14	2	11,627,225	3	18,708,443	6.87	-		
700万円超～800万円	11	85,730,000	19	149,230,000	3.16	73.09	576	2,661,206,352	2.52	90.41	1	6,979,695	1	6,979,695	2.56	154.21		
800万円超～900万円	3	26,400,000	5	44,400,000	0.94	56.78	337	1,730,768,083	1.64	87.95	1	8,358,061	3	21,308,036	7.82	-		
900万円超～100万円	33	329,900,000	60	598,687,000	12.70	93.78	1,860	10,894,379,238	10.32	84.83	2	11,992,406	3	20,302,781	7.45	100.54		
100万円超～150万円	16	223,400,000	36	488,500,000	10.36	125.85	1,511	11,911,685,108	11.28	88.42	0	0	1	4,965,480	1.82	21.25		
150万円超～200万円	25	476,900,000	39	743,000,000	15.76	184.83	1,304	14,263,409,877	13.51	87.58	1	5,867,738	3	38,590,824	14.16	95.00		
200万円超～250万円	3	70,500,000	12	283,300,000	6.01	153.47	541	7,771,169,800	7.36	89.10	3	43,282,067	3	43,282,067	15.88	587.32		
250万円超～300万円	6	169,345,000	19	543,345,000	11.52	170.81	683	11,405,391,600	10.80	85.02	0	0	1	29,377,110	10.78	235.99		
300万円超～350万円	2	67,000,000	5	166,000,000	3.52	173.64	248	5,086,780,684	4.82	83.04	0	0	1	23,092,730	8.47	-		
350万円超～ 50万円	4	171,500,000	11	461,400,000	9.78	73.60	599	16,164,400,725	15.31	85.58	0	0	1	24,254,408	8.90	-		
50万円超～ 60万円	2	115,000,000	3	175,000,000	3.71	-	103	3,979,685,746	3.77	94.75	0	0	0	0	0.00	0.00		
60万円超～ 70万円	0	0	1	70,000,000	1.48	100.00	28	1,116,685,000	1.06	92.23	0	0	0	0	0.00	0.00		
70万円超～ 80万円	1	72,000,000	1	72,000,000	1.53	100.00	46	1,958,103,000	1.85	85.18	0	0	0	0	0.00	0.00		
80万円超～1 億円	0	0	0	0	0.00	0.00	8	346,209,436	0.33	113.87	0	0	0	0	0.00	0.00		
1 億円超～1.2億円	0	0	0	0	0.00	0.00	1	69,140,000	0.07	97.13	0	0	0	0	0.00	0.00		
1.2億円超～1.5億円	0	0	0	0	0.00	0.00	2	157,637,000	0.15	94.10	0	0	0	0	0.00	0.00		
☆☆ 総 合 計 ☆☆	234	2,257,775,000	468	4,715,742,000	100.00	120.26	15,862	105,604,179,969	100.00	87.16	21	109,017,850	39	272,507,107	100.00	197.48		

平成27年5月

☆☆ 保証期間別 保証利用状況 ☆☆

(単位：円、%)

	保 証 承 諾						保 証 債 務 残 高				代位弁済(元利)					
	当 月		当 年 度 累 計				当 年 度 累 計				当 月		当 年 度 累 計			
	件数	金 額	件数	金 額	金額構成比	金額前年比	件数	金 額	金額構成比	金額前年比	件数	金 額	件数	金 額	金額構成比	金額前年比
3ヶ月以内	1	1,700,000	2	9,700,000	0.21	20.21	26	270,955,000	0.26	49.32	0	0	1	29,377,110	10.78	-
3ヶ月超 6ヶ月以内	4	42,500,000	10	111,150,000	2.36	150.71	123	1,279,041,978	1.21	96.89	1	2,996,406	6	26,640,137	9.78	102.51
6ヶ月超 1年以内	34	417,730,000	58	616,230,000	13.07	59.56	984	7,783,098,726	7.37	96.35	5	39,865,120	6	54,833,812	20.12	191.25
1年超 2年以内	11	157,570,000	30	352,707,000	7.48	123.85	1,024	7,819,816,101	7.40	95.72	3	15,676,985	3	15,676,985	5.75	65.32
2年超 3年以内	13	65,670,000	21	89,770,000	1.90	179.18	667	2,716,634,913	2.57	76.05	1	6,125,534	2	23,879,928	8.76	-
3年超 4年以内	5	39,500,000	9	58,450,000	1.24	247.67	460	2,529,930,074	2.40	109.62	0	0	0	0	0.00	0.00
4年超 5年以内	88	664,800,000	177	1,410,690,000	29.91	122.29	4,877	22,943,498,184	21.73	90.83	6	5,331,227	10	20,398,291	7.49	170.65
5年超 6年以内	18	167,160,000	31	290,240,000	6.15	162.87	1,212	7,349,695,046	6.96	79.14	0	0	0	0	0.00	0.00
6年超 7年以内	38	428,445,000	75	891,705,000	18.91	160.75	3,371	20,938,821,885	19.83	81.90	2	24,163,984	2	24,163,984	8.87	100.12
7年超 8年以内	1	5,000,000	4	58,500,000	1.24	129.57	426	3,617,416,100	3.43	78.13	2	12,640,091	4	20,768,403	7.62	-
8年超 9年以内	0	0	1	6,600,000	0.14	94.29	106	896,305,500	0.85	69.04	0	0	0	0	0.00	0.00
9年超 10年以内	20	260,700,000	45	720,200,000	15.27	174.91	2,231	22,462,494,152	21.27	87.11	1	2,218,503	5	56,768,457	20.83	570.00
10年超 15年以内	1	7,000,000	5	99,800,000	2.12	178.21	327	4,271,799,064	4.05	93.59	0	0	0	0	0.00	0.00
15年超	0	0	0	0	0.00	0.00	28	724,673,246	0.69	94.15	0	0	0	0	0.00	0.00
☆☆ 総合計 ☆☆	234	2,257,775,000	468	4,715,742,000	100.00	120.26	15,862	105,604,179,969	100.00	87.16	21	109,017,850	39	272,507,107	100.00	197.48

平成27年5月

☆☆ 資金使途別 保証利用状況 ☆☆

(単位：円、%)

	保証承諾						保証債務残高				代位弁済(元利)					
	当月		当年度累計				当年度累計				当月		当年度累計			
	件数	金額	件数	金額	金額構成比	金額前年比	件数	金額	金額構成比	金額前年比	件数	金額	件数	金額	金額構成比	金額前年比
運転	210	2,068,575,000	414	4,272,852,000	90.61	120.01	13,971	94,994,972,683	89.95	87.12	19	100,194,814	36	255,373,696	93.71	205.17
設備	15	67,700,000	25	112,990,000	2.40	87.20	1,042	4,540,543,220	4.30	88.44	1	8,358,061	1	8,358,061	3.07	-
運転設備	9	121,500,000	29	329,900,000	7.00	142.75	849	6,068,664,066	5.75	86.85	1	464,975	2	8,775,350	3.22	64.90
☆☆ 総合計 ☆☆	234	2,257,775,000	468	4,715,742,000	100.00	120.26	15,862	105,604,179,969	100.00	87.16	21	109,017,850	39	272,507,107	100.00	197.48