

各種保証利用状況

平成27年6月

[保証の推移](#)

[事業概況](#)

[金融機関別](#)

[代理貸付別](#)

[協会制度群別](#)

[地区別](#)

[業種別](#)

[承諾金額別](#)

[保証期間別](#)

[資金使途別](#)

香川県信用保証協会

保 証 の 推 移

(1) 保証状況

(単位：千円，%)

項目	区分	6月中				平成27年度中			
		件数	金額	対前年比		件数	金額	対前年比	
				件数	金額			件数	金額
保証承諾		330	3,548,474	126.92	150.31	798	8,264,216	115.48	131.56
保証債務残高						15,789	104,829,268	91.91	87.64
代位弁済(元利)		14	149,911	107.69	303.07	53	422,418	132.50	225.34

(2) 月別推移表

保証承諾

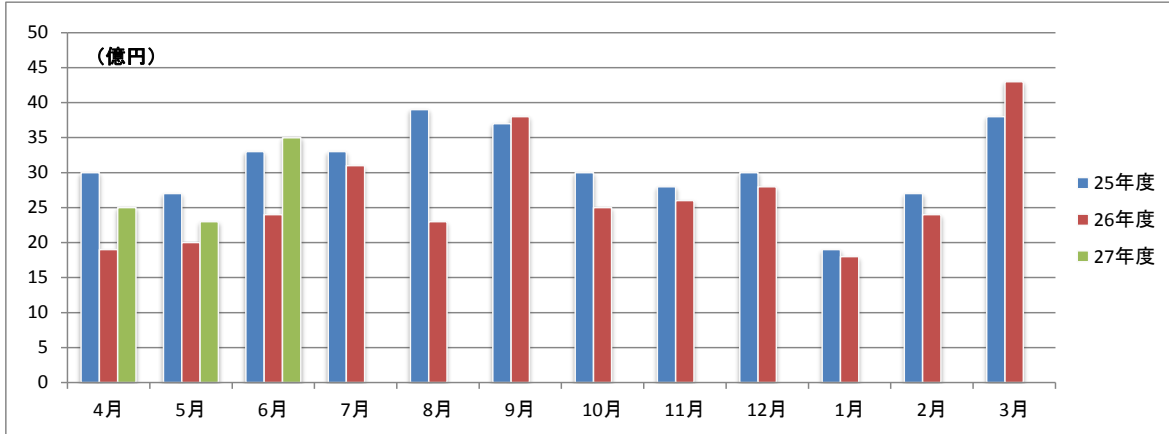

保証債務残高

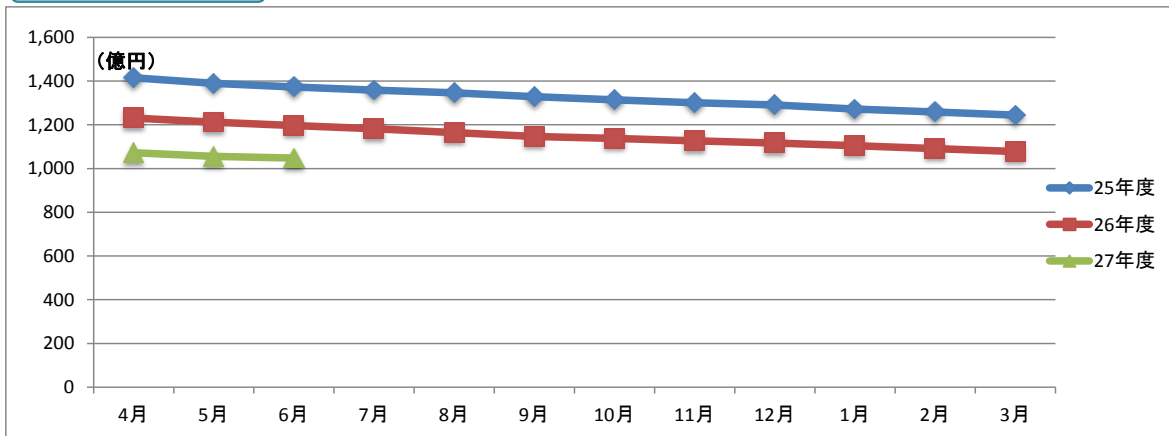

代位弁済

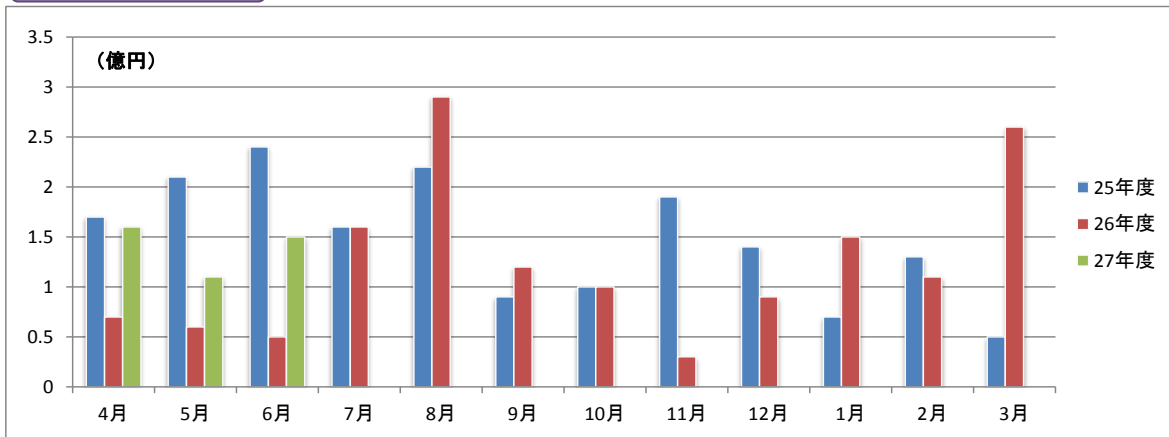

事業概況

平成27年6月30日現在

(単位:円, %)

当 月 中		項 目		当 月 末		
件 数	金 額			件 数	金 額	前年同月比
/	/	保 証 申 込	期 首 繰 越 (A)	13	85,702,000	/
333	3,627,024,000		本 年 度 中 (B)	807	8,538,189,000	132.20
0	0	拒 絶 (C)		0	0	
1	92,800,000	申 込 取 消 (D)		5	158,800,000	174.72
/	16,550,000	査 定 減 額 (E)		/	19,875,000	34.22
/	/	調 査 中 (F)		17	181,000,000	171.81
/	/	保 証 承 諾	期 首 繰 越 (G)	16,159	109,063,529,834	/
330	3,548,474,000		本 年 度 中 (H)	798	8,264,216,000	131.56
2	11,000,000	保 証 後 取 消 (I)		5	156,000,000	709.09
368	3,766,356,046	償 還 (J)		966	10,341,223,093	96.13
14	149,327,622	代 位 弁 済 (元 金) (K)		53	420,252,440	225.57
/	/	貸 付 報 告 未 着 (L)		144	1,581,002,000	154.17
/	/	保 証 債 務 残 高 (M)		15,789	104,829,268,301	87.64
/	/	代 位 弁 済	期 首 繰 越 (N)	186	541,288,399	/
14	149,327,622		本 年 度 中 元 金	53	420,252,440	225.57
/	583,131		本 年 度 中 利 息	/	2,165,420	189.33
14	149,910,753		本 年 度 中 計 (O)	53	422,417,860	225.34
1	10,941,820	回 収 (P)		2	15,795,473	189.92
0	0	償 却 (Q)		0	0	
/	/	求 償 権 残 高 (R)		237	947,910,786	149.43

平成27年6月

☆☆ 金融機関別 保証利用状況 ☆☆

(単位：円、%)

	保 証 承 諾						保 証 債 務 残 高				代位弁済(元利)					
	当 月		当 年 度 累 計				当 年 度 累 計				当 月		当 年 度 累 計			
	件数	金 額	件数	金 額	金額構成比	金額前年比	件数	金 額	金額構成比	金額前年比	件数	金 額	件数	金 額	金額構成比	金額前年比
みずほ銀行	0	0	1	3,070,000	0.04	5.72	31	330,518,600	0.32	101.87	0	0	1	5,660,396	1.34	-
三菱東京UFJ銀行	0	0	0	0	0.00	0.00	23	457,356,000	0.44	150.22	0	0	0	0	0.00	0.00
三井住友銀行	0	0	1	20,000,000	0.24	100.00	17	272,090,000	0.26	74.73	1	36,986,660	1	36,986,660	8.76	-
りそな銀行	0	0	0	0	0.00	0.00	4	98,938,000	0.09	75.07	0	0	0	0	0.00	0.00
中国銀行	38	499,250,000	118	1,573,120,000	19.04	247.45	1,749	12,623,996,200	12.04	87.89	4	54,420,495	10	96,105,688	22.75	304.81
阿波銀行	0	0	0	0	0.00	0.00	39	460,843,574	0.44	89.36	0	0	0	0	0.00	0.00
百十四銀行	114	1,326,274,000	226	2,337,794,000	28.29	136.36	5,571	37,130,982,895	35.42	81.41	3	19,723,198	23	200,749,934	47.52	248.63
伊予銀行	4	44,000,000	13	157,000,000	1.90	219.96	318	2,447,180,200	2.33	86.72	0	0	0	0	0.00	0.00
四国銀行	7	74,000,000	18	151,500,000	1.83	76.32	446	3,471,843,096	3.31	84.69	2	20,383,500	2	20,383,500	4.83	67.46
三井住友信託銀行	0	0	0	0	0.00	0.00	2	2,560,000	0.00	64.00	0	0	0	0	0.00	0.00
徳島銀行	3	43,200,000	6	93,200,000	1.13	115.06	51	558,235,699	0.53	97.22	0	0	0	0	0.00	0.00
香川銀行	59	544,550,000	171	1,715,617,000	20.76	105.68	3,631	24,024,510,691	22.92	89.75	2	8,146,606	9	25,785,337	6.10	92.51
愛媛銀行	5	27,500,000	11	61,500,000	0.74	100.65	188	799,396,400	0.76	106.27	0	0	0	0	0.00	0.00
高知銀行	1	8,000,000	3	42,000,000	0.51	840.00	36	220,781,000	0.21	98.92	0	0	0	0	0.00	0.00
高松信用金庫	41	526,500,000	111	1,259,835,000	15.24	148.01	1,936	12,134,895,452	11.58	94.96	0	0	3	24,643,900	5.83	353.85
観音寺信用金庫	47	380,400,000	90	683,480,000	8.27	97.73	1,212	7,684,936,894	7.33	96.89	1	4,327,194	1	4,327,194	1.02	-
商工組合中央金庫	3	26,000,000	5	41,200,000	0.50	26.24	81	916,404,800	0.87	130.63	1	5,923,100	1	5,923,100	1.40	-
香川県信用組合	8	48,800,000	24	124,900,000	1.51	151.96	454	1,193,798,800	1.14	88.53	0	0	2	1,852,151	0.44	18.29
☆☆ 総合計 ☆☆	330	3,548,474,000	798	8,264,216,000	100.00	131.56	15,789	104,829,268,301	100.00	87.64	14	149,910,753	53	422,417,860	100.00	225.34

平成27年6月

☆☆ 代理貸付別 保証利用状況 ☆☆

(単位：円，%)

	保 証 承 諾						保 証 債 務 残 高				代位弁済（元利）					
	当 月		当 年 度 累 計				当 年 度 累 計				当 月		当 年 度 累 計			
	件数	金 額	件数	金 額	金額構成比	金額前年比	件数	金 額	金額構成比	金額前年比	件数	金 額	件数	金 額	金額構成比	金額前年比
直貸	330	3,548,474,000	798	8,264,216,000	100.00	131.56	15,779	104,794,388,301	99.97	87.64	14	149,910,753	53	422,417,860	100.00	225.34
商工組合中央金庫	0	0	0	0	0.00	0.00	10	34,880,000	0.03	71.63	0	0	0	0	0.00	0.00
☆☆ 総合計 ☆☆	330	3,548,474,000	798	8,264,216,000	100.00	131.56	15,789	104,829,268,301	100.00	87.64	14	149,910,753	53	422,417,860	100.00	225.34

	保 証 承 諾						保 証 債 務 残 高				代位弁済(元利)					
	当 月		当 年 度 累 計				当 月		当 年 度 累 計		当 月		当 年 度 累 計			
	件数	金 額	件数	金 額	金額構成比	金額前年比	件数	金 額	金額構成比	金額前年比	件数	金 額	件数	金 額	金額構成比	金額前年比
普通保証	79	1,162,732,000	196	2,899,032,000	35.08	160.28	1,960	21,291,254,052	20.31	111.43	3	25,281,177	7	43,504,148	10.30	107.85
経営者保証ガイドライン対応保証	0	0	0	0	-	-	1	36,700,000	0.04	-	0	0	0	0	-	-
【普通保証計】	79	1,162,732,000	196	2,899,032,000	35.08	160.28	1,961	21,327,954,052	20.35	111.62	3	25,281,177	7	43,504,148	10.30	107.85
カードローン根保証	1	5,000,000	3	15,000,000	0.18	53.57	43	187,688,001	0.18	80.81	0	0	0	0	-	-
手形貸付根保証	11	120,000,000	30	310,350,000	3.76	102.95	116	1,175,350,000	1.12	87.20	0	0	0	0	-	-
手形割引根保証	0	0	0	0	-	-	10	61,000,000	0.06	90.37	0	0	0	0	-	-
当座貸越根保証	4	110,000,000	6	140,000,000	1.69	466.67	105	2,195,818,895	2.09	81.37	0	0	0	0	-	-
長期経営資金保証	0	0	0	0	-	-	9	206,070,600	0.20	89.71	0	0	0	0	-	-
事業再生計画実施関連保証	0	0	0	0	-	-	41	623,225,300	0.59	221.90	0	0	0	0	-	-
経営安定関連	3	37,000,000	11	249,400,000	3.02	377.31	584	5,268,220,500	5.03	73.46	4	81,726,076	8	124,877,135	29.56	949.53
中小企業特定社債	0	0	0	0	-	-	14	364,480,000	0.35	72.40	0	0	0	0	-	-
中小企業金融安定化	0	0	0	0	-	-	7	72,689,000	0.07	80.72	0	0	1	14,968,692	3.54	96.00
流動資産担保融資	2	60,000,000	7	224,800,000	2.72	93.05	26	842,150,452	0.80	93.72	0	0	0	0	-	-
創業関連保証	3	15,000,000	5	26,000,000	0.31	-	13	58,804,000	0.06	154.58	0	0	0	0	-	-
創業等関連保証	0	0	0	0	-	-	24	52,928,000	0.05	68.46	0	0	0	0	-	-
小口零細企業保証	0	0	0	0	-	-	2	1,917,000	0.00	89.54	0	0	0	0	-	-
地域産業資源活用	0	0	0	0	-	-	1	2,825,000	0.00	95.93	0	0	0	0	-	-
事業再生保証	0	0	0	0	-	-	1	3,000,000	0.00	42.37	0	0	0	0	-	-
景気対応緊急保証	0	0	0	0	-	-	940	5,974,682,374	5.70	68.00	1	9,681,079	4	46,986,230	11.12	1282.60
東日本大震災復興緊急保証	0	0	0	0	-	-	3	20,327,000	0.02	82.72	0	0	0	0	-	-
経営力強化保証	3	78,000,000	7	140,000,000	1.69	221.17	61	637,021,000	0.61	240.97	0	0	0	0	-	-
【協会制度保証計】	27	425,000,000	69	1,105,550,000	13.38	117.58	2,000	17,748,197,122	16.93	78.11	5	91,407,155	13	186,832,057	44.23	576.53
商店街活性化融資	0	0	0	0	-	-	3	2,382,000	0.00	158.80	0	0	0	0	-	-
経営安定融資長期	122	899,140,000	286	1,981,570,000	23.98	164.55	4,060	17,934,597,134	17.11	90.36	2	8,146,606	13	41,709,247	9.87	131.93
経営安定融資短期	25	192,902,000	70	515,819,000	6.24	85.20	332	2,285,752,000	2.18	85.57	0	0	0	0	-	-
経営活性化支援融資	1	5,000,000	6	23,450,000	0.28	55.45	198	555,911,500	0.53	69.11	0	0	0	0	-	-
フロンティア融資ベ	0	0	0	0	-	-	13	102,109,000	0.10	57.88	0	0	0	0	-	-
新規創業融資 一般	5	15,000,000	10	36,090,000	0.44	79.32	168	395,542,500	0.38	98.38	0	0	1	894,302	0.21	-
県環境保全施設整備	0	0	0	0	-	-	15	69,924,000	0.07	70.09	0	0	0	0	-	-
フロンティア融資進	0	0	1	5,000,000	0.06	-	9	87,756,000	0.08	63.90	0	0	0	0	-	-
緊急経営改善資金	0	0	0	0	-	-	36	106,683,000	0.10	86.55	0	0	0	0	-	-
新規開業融資保証	0	0	0	0	-	-	1	115,000	0.00	76.67	0	0	0	0	-	-
経済変動対策融資	62	793,200,000	140	1,567,305,000	18.96	105.35	6,455	41,596,513,600	39.68	81.64	4	25,075,815	17	132,809,670	31.44	261.97
県アスベスト対策	0	0	0	0	-	-	1	7,424,000	0.01	98.72	0	0	0	0	-	-

	保 証 承 諾						保 証 債 務 残 高				代位弁済（元利）					
	当 月		当 年 度 累 計				当 年 度 累 計				当 月		当 年 度 累 計			
	件数	金 額	件数	金 額	金額構成比	金額前年比	件数	金 額	金額構成比	金額前年比	件数	金 額	件数	金 額	金額構成比	金額前年比
県16年災害対策	0	0	0	0	-	-	8	24,700,000	0.02	88.04	0	0	0	0	-	-
県再生支援	1	20,000,000	6	74,200,000	0.90	73.60	111	1,275,585,600	1.22	146.22	0	0	0	0	-	-
セーフティネット	0	0	0	0	-	-	45	151,937,000	0.14	69.94	0	0	0	0	-	-
県小口零細企業融資	0	0	1	1,000,000	0.01	-	3	3,203,000	0.00	55.24	0	0	0	0	-	-
県20年渇水対策	0	0	0	0	-	-	2	20,488,000	0.02	95.63	0	0	0	0	-	-
地震対策緊急融資	0	0	0	0	-	-	50	379,751,400	0.36	79.38	0	0	0	0	-	-
県小口零細企業融資緊急支援	0	0	0	0	-	-	2	3,248,000	0.00	79.92	0	0	0	0	-	-
新規創業開業プラン	0	0	0	0	-	-	48	172,692,000	0.16	67.59	0	0	2	16,668,436	3.95	-
県連鎖倒産防止緊急特別融資	0	0	0	0	-	-	4	36,642,000	0.03	75.08	0	0	0	0	-	-
【県制度融資保証計】	216	1,925,242,000	520	4,204,434,000	50.88	120.56	11,564	65,212,956,734	62.21	84.52	6	33,222,421	33	192,081,655	45.47	167.45
市町小口融資保証	8	35,500,000	12	47,700,000	0.58	136.29	253	445,088,393	0.42	83.38	0	0	0	0	-	-
【県・市町協制度計】	8	35,500,000	12	47,700,000	0.58	136.29	253	445,088,393	0.42	83.38	0	0	0	0	-	-
丸亀市新風融資	0	0	0	0	-	-	4	7,412,000	0.01	147.56	0	0	0	0	-	-
丸亀市小売商業	0	0	0	0	-	-	1	3,160,000	0.00	68.70	0	0	0	0	-	-
丸亀市団扇工業	0	0	1	7,500,000	0.09	71.43	6	84,500,000	0.08	96.02	0	0	0	0	-	-
【市制度融資保証計】	0	0	1	7,500,000	0.09	71.43	11	95,072,000	0.09	97.39	0	0	0	0	-	-
☆☆ 総合計 ☆☆	330	3,548,474,000	798	8,264,216,000	100.00	131.56	15,789	104,829,268,301	100.00	87.64	14	149,910,753	53	422,417,860	100.00	225.34

平成27年6月

☆☆ 地区別 保証利用状況 ☆☆

(単位：円、%)

	保 証 承 諾						保 証 債 務 残 高				代位弁済(元利)					
	当 月		当 年 度 累 計				当 年 度 累 計				当 月		当 年 度 累 計			
	件数	金 額	件数	金 額	金額構成比	金額前年比	件数	金 額	金額構成比	金額前年比	件数	金 額	件数	金 額	金額構成比	金額前年比
高松市	130	1,499,382,000	312	3,648,754,000	44.15	138.06	6,965	46,947,570,038	44.78	87.54	6	66,046,900	32	300,690,893	71.18	250.02
丸亀市	47	567,050,000	106	1,120,850,000	13.56	161.92	1,661	10,553,484,363	10.07	90.42	0	0	5	18,311,338	4.33	195.73
坂出市	14	113,800,000	42	317,400,000	3.84	145.46	960	6,969,601,800	6.65	84.90	0	0	0	0	0.00	0.00
普通寺市	11	122,000,000	23	208,100,000	2.52	105.42	432	2,632,397,200	2.51	87.75	0	0	1	2,218,503	0.53	10.42
観音寺市	34	308,650,000	71	536,380,000	6.49	73.64	1,150	7,474,375,752	7.13	87.88	0	0	0	0	0.00	0.00
さぬき市	11	101,390,000	26	263,390,000	3.19	92.48	741	4,485,338,800	4.28	85.56	0	0	0	0	0.00	0.00
東かがわ市	8	80,800,000	31	425,300,000	5.15	266.31	550	3,682,565,300	3.51	91.98	6	75,374,478	6	75,374,478	17.84	560.77
三豊市	30	196,002,000	73	579,742,000	7.02	121.32	1,067	6,919,469,464	6.60	83.94	2	8,489,375	6	23,237,874	5.50	4219.26
土庄町	6	109,500,000	15	252,500,000	3.06	88.81	282	1,937,705,100	1.85	95.27	0	0	0	0	0.00	0.00
小豆島町	13	215,000,000	24	327,800,000	3.97	354.76	395	3,211,197,700	3.06	93.10	0	0	0	0	0.00	0.00
三木町	0	0	7	43,300,000	0.52	29.42	292	1,829,251,200	1.74	79.94	0	0	3	2,584,774	0.61	-
直島町	2	22,500,000	5	37,500,000	0.45	-	60	247,046,000	0.24	79.27	0	0	0	0	0.00	0.00
宇多津町	8	41,600,000	18	121,000,000	1.46	550.00	221	1,502,915,778	1.43	92.30	0	0	0	0	0.00	0.00
綾川町	3	55,500,000	15	130,300,000	1.58	199.54	302	1,753,739,306	1.67	84.46	0	0	0	0	0.00	0.00
琴平町	3	13,800,000	5	21,800,000	0.26	39.42	219	1,693,004,900	1.62	81.46	0	0	0	0	0.00	0.00
多度津町	7	74,500,000	15	142,100,000	1.72	85.22	289	1,665,070,000	1.59	91.12	0	0	0	0	0.00	0.00
まんのう町	3	27,000,000	10	88,000,000	1.06	186.05	203	1,324,535,600	1.26	93.40	0	0	0	0	0.00	0.00
☆☆ 総合計 ☆☆	330	3,548,474,000	798	8,264,216,000	100.00	131.56	15,789	104,829,268,301	100.00	87.64	14	149,910,753	53	422,417,860	100.00	225.34

☆☆ 業種別 保証利用状況 ☆☆

(単位：円、%)

	保証承諾					保証債務残高				代位弁済(元利)						
	当月		当年度累計			当年度累計				当月		当年度累計				
	件数	金額	件数	金額	金額構成比	金額前年比	件数	金額	金額構成比	金額前年比	件数	金額	件数	金額	金額構成比	金額前年比
農業	0	0	0	0	-	-	2	2,954,000	0.00	33.12	0	0	0	0	-	-
【農業、林業計】	0	0	0	0	-	-	2	2,954,000	0.00	33.12	0	0	0	0	-	-
鉱業、採石業、砂利採取業	2	67,000,000	2	67,000,000	0.81	1340.00	45	437,155,000	0.42	107.24	0	0	0	0	-	-
【鉱業・採石業・砂利採取業計】	2	67,000,000	2	67,000,000	0.81	1340.00	45	437,155,000	0.42	107.24	0	0	0	0	-	-
総合工事業	37	369,200,000	83	937,000,000	11.34	121.41	1,570	12,215,991,596	11.65	89.34	0	0	5	39,278,532	9.30	1157.55
職別工事業	26	214,650,000	81	719,445,000	8.71	137.50	1,285	6,575,448,093	6.27	88.87	0	0	3	28,446,014	6.73	-
設備工事業	18	119,050,000	43	350,750,000	4.24	146.45	844	4,036,662,700	3.85	85.53	4	46,006,169	8	71,722,244	16.98	319.17
【建設業計】	81	702,900,000	207	2,007,195,000	24.29	130.80	3,699	22,828,102,389	21.78	88.51	4	46,006,169	16	139,446,790	33.01	539.14
食料品製造業	13	234,400,000	22	360,400,000	4.36	252.03	517	4,857,236,000	4.63	91.23	0	0	0	0	-	-
飲料・たばこ・飼料製造業	0	0	0	0	-	-	23	180,829,000	0.17	82.72	0	0	0	0	-	-
繊維工業	1	9,000,000	7	79,800,000	0.97	194.63	203	1,413,469,884	1.35	85.00	0	0	0	0	-	-
木材・木製品製造業(家具を除く)	1	5,000,000	6	58,850,000	0.71	157.99	85	878,384,000	0.84	94.49	0	0	0	0	-	-
家具・装備品製造業	4	43,000,000	9	76,300,000	0.92	133.86	165	1,072,543,000	1.02	80.81	0	0	2	47,131,504	11.16	-
パルプ・紙・紙加工品製造業	1	30,000,000	2	32,500,000	0.39	130.00	46	465,065,000	0.44	85.86	0	0	0	0	-	-
印刷・同関連業	3	18,000,000	11	140,687,000	1.70	171.57	232	2,397,847,700	2.29	90.40	0	0	0	0	-	-
化学工業	0	0	0	0	-	-	24	196,838,600	0.19	73.30	0	0	0	0	-	-
石油製品・石炭製品製造業	0	0	0	0	-	-	1	1,180,000	0.00	43.83	0	0	0	0	-	-
プラスチック製品製造業(別掲を除く)	2	19,500,000	3	39,500,000	0.48	263.33	120	869,076,300	0.83	90.27	0	0	0	0	-	-
ゴム製品製造業	0	0	1	26,000,000	0.31	-	6	133,873,000	0.13	94.89	0	0	0	0	-	-
なめし革・同製品・毛皮製造業	1	5,000,000	4	17,760,000	0.21	114.58	73	561,835,600	0.54	85.96	1	9,681,079	1	9,681,079	2.29	-
窯業・土石製品製造業	2	12,000,000	6	49,000,000	0.59	111.11	254	2,116,965,000	2.02	88.10	0	0	0	0	-	-
鉄鋼業	2	22,450,000	3	32,450,000	0.39	216.33	27	366,953,000	0.35	92.45	0	0	0	0	-	-
非鉄金属製造業	0	0	0	0	-	-	10	62,516,000	0.06	123.94	0	0	0	0	-	-
金属製品製造業	6	84,952,000	12	162,452,000	1.97	111.42	350	2,806,333,668	2.68	85.33	0	0	0	0	-	-
はん用機械器具製造業	2	14,500,000	3	15,100,000	0.18	34.01	47	357,232,400	0.34	92.32	0	0	0	0	-	-
生産用機械器具製造業	3	71,000,000	10	159,700,000	1.93	85.86	276	1,917,696,400	1.83	73.24	0	0	0	0	-	-
業務用機械器具製造業	0	0	0	0	-	-	26	258,701,000	0.25	99.48	0	0	0	0	-	-
電子部品・デバイス製造業	0	0	1	15,000,000	0.18	-	17	198,789,000	0.19	83.76	0	0	0	0	-	-
電気機械器具製造業	2	14,000,000	7	77,800,000	0.94	235.76	110	873,572,000	0.83	78.13	0	0	0	0	-	-
情報通信機械器具製造業	1	3,000,000	1	3,000,000	0.04	-	8	64,649,400	0.06	94.15	0	0	0	0	-	-
輸送用機械器具製造業	1	4,300,000	1	4,300,000	0.05	143.33	55	360,951,600	0.34	65.98	0	0	0	0	-	-
その他の製造業	1	4,000,000	8	106,000,000	1.28	111.46	114	900,251,000	0.86	80.10	0	0	4	15,611,610	3.70	118.73
【製造業計】	46	594,102,000	117	1,456,599,000	17.63	146.96	2,789	23,312,788,552	22.24	85.76	1	9,681,079	7	72,424,193	17.15	184.06
電気業	0	0	1	7,000,000	0.08	233.33	16	116,384,600	0.11	158.05	0	0	0	0	-	-

平成27年6月

☆☆ 業種別 保証利用状況 ☆☆

(単位：円、%)

	保 証 承 諾						保 証 債 務 残 高				代位弁済(元利)					
	当 月		当 年 度 累 計				当 年 度 累 計		当 年 度 累 計		当 月		当 年 度 累 計			
	件数	金 額	件数	金 額	金額構成比	金額前年比	件数	金 額	金額構成比	金額前年比	件数	金 額	件数	金 額	金額構成比	金額前年比
【電気・ガス・熱供給・水道業計】	0	0	1	7,000,000	0.08	233.33	16	116,384,600	0.11	158.05	0	0	0	0	-	-
通信業	0	0	0	0	-	-	11	57,614,000	0.05	126.73	0	0	0	0	-	-
情報サービス業	2	40,000,000	4	46,000,000	0.56	97.87	84	449,131,700	0.43	81.20	0	0	0	0	-	-
インターネット付随サービス業	2	6,000,000	2	6,000,000	0.07	-	15	66,763,000	0.06	88.63	0	0	0	0	-	-
映像・音声・文字情報制作業	0	0	1	15,000,000	0.18	150.00	41	163,335,600	0.16	65.25	0	0	0	0	-	-
【情報通信業計】	4	46,000,000	7	67,000,000	0.81	100.00	151	736,844,300	0.70	79.73	0	0	0	0	-	-
鉄道業	0	0	0	0	-	-	3	37,412,000	0.04	66.18	0	0	0	0	-	-
道路旅客運送業	3	35,000,000	4	40,000,000	0.48	69.42	150	990,557,100	0.94	90.29	0	0	0	0	-	-
道路貨物運送業	13	191,500,000	29	423,800,000	5.13	145.64	700	6,265,870,644	5.98	88.97	0	0	1	1,303,184	0.31	7.51
水運業	2	55,000,000	5	110,000,000	1.33	141.03	66	677,686,600	0.65	101.49	0	0	0	0	-	-
倉庫業	0	0	0	0	-	-	8	79,167,000	0.08	93.29	0	0	0	0	-	-
運輸に附帯するサービス業	1	20,000,000	2	92,000,000	1.11	100.00	33	496,254,000	0.47	88.16	0	0	0	0	-	-
【運輸業、郵便業計】	19	301,500,000	40	665,800,000	8.06	128.38	960	8,546,947,344	8.15	89.86	0	0	1	1,303,184	0.31	4.16
各種商品卸売業	1	15,000,000	1	15,000,000	0.18	75.00	12	71,659,000	0.07	98.05	0	0	0	0	-	-
繊維・衣服等卸売業	4	32,400,000	14	185,300,000	2.24	165.00	154	1,548,647,700	1.48	109.21	0	0	0	0	-	-
飲食料品卸売業	15	200,300,000	27	283,900,000	3.44	115.03	494	3,395,915,500	3.24	79.42	0	0	2	47,347,138	11.21	383.40
建築材料・鉱物・金属材料等卸売業	6	75,000,000	27	339,200,000	4.10	192.95	449	3,816,642,000	3.64	87.61	0	0	0	0	-	-
機械器具卸売業	15	206,400,000	27	326,200,000	3.95	115.02	478	3,107,018,000	2.96	83.31	0	0	1	779,976	0.18	-
その他の卸売業	6	106,000,000	29	402,800,000	4.87	214.14	458	3,058,547,500	2.92	87.30	3	44,739,416	9	59,992,748	14.20	-
各種商品小売業	1	30,000,000	2	42,650,000	0.52	183.44	43	255,546,000	0.24	70.31	0	0	0	0	-	-
織物・衣服・身の回り品小売業	10	85,550,000	23	127,420,000	1.54	47.36	353	2,098,764,700	2.00	85.07	4	41,337,483	8	56,085,982	13.28	359.72
飲食料品小売業	4	29,000,000	22	157,900,000	1.91	161.62	347	1,662,883,200	1.59	82.42	0	0	0	0	-	-
機械器具小売業	15	79,100,000	37	249,070,000	3.01	162.08	495	2,689,854,600	2.57	86.97	2	8,146,606	4	20,139,012	4.77	253.99
その他小売業	12	140,400,000	35	324,630,000	3.93	91.72	846	5,558,498,325	5.30	87.75	0	0	0	0	-	-
無店舗小売業	2	8,590,000	3	11,590,000	0.14	-	18	67,032,000	0.06	110.15	0	0	0	0	-	-
【卸売業・小売業計】	91	1,007,740,000	247	2,465,660,000	29.84	128.14	4,147	27,331,008,525	26.07	86.24	9	94,223,505	24	184,344,856	43.64	348.53
保険業(保険媒介代理業、保険サー	2	10,500,000	2	10,500,000	0.13	105.00	25	63,134,000	0.06	77.39	0	0	0	0	-	-
【金融業・保険業計】	2	10,500,000	2	10,500,000	0.13	105.00	25	63,134,000	0.06	77.39	0	0	0	0	-	-
不動産取引業	2	11,000,000	7	58,400,000	0.71	78.92	119	933,121,200	0.89	86.84	0	0	0	0	-	-
不動産賃貸業・管理業	6	122,200,000	13	156,400,000	1.89	166.74	243	1,648,430,328	1.57	94.60	0	0	0	0	-	-
物品賃貸業	1	15,000,000	3	33,000,000	0.40	89.19	79	538,220,478	0.51	88.60	0	0	0	0	-	-
【不動産業・物品賃貸業計】	9	148,200,000	23	247,800,000	3.00	121.00	441	3,119,772,006	2.98	91.10	0	0	0	0	-	-
学術・開発研究機関	0	0	0	0	-	-	1	800,000	0.00	57.14	0	0	0	0	-	-
専門サービス業(他に分類されない)	5	7,500,000	12	30,000,000	0.36	83.33	173	257,406,786	0.25	82.01	0	0	0	0	-	-

☆☆ 業種別 保証利用状況 ☆☆

(単位：円、%)

	保 証 承 諾						保 証 債 務 残 高				代位弁済(元利)					
	当 月		当 年 度 累 計				当 月		当 年 度 累 計		当 月		当 年 度 累 計			
	件数	金 額	件数	金 額	金額構成比	金額前年比	件数	金 額	金額構成比	金額前年比	件数	金 額	件数	金 額	金額構成比	金額前年比
広告業	1	4,000,000	4	15,600,000	0.19	11.14	70	530,711,500	0.51	93.66	0	0	0	0	-	-
技術サービス業(他に分類されない)	6	53,832,000	8	59,532,000	0.72	95.86	327	1,403,884,000	1.34	76.90	0	0	0	0	-	-
【学術研究、専門・技術サービス】	12	65,332,000	24	105,132,000	1.27	44.15	571	2,192,802,286	2.09	80.99	0	0	0	0	-	-
宿泊業	0	0	1	2,000,000	0.02	26.67	116	977,965,000	0.93	86.19	0	0	0	0	-	-
飲食店	15	122,600,000	29	186,900,000	2.26	184.32	914	3,695,681,634	3.53	90.29	0	0	5	24,898,837	5.89	177.53
持ち帰り・配達飲食サービス業	3	31,000,000	7	89,100,000	1.08	87.01	196	1,072,029,400	1.02	88.28	0	0	0	0	-	-
【宿泊業、飲食サービス業計】	18	153,600,000	37	278,000,000	3.36	131.57	1,226	5,745,676,034	5.48	89.19	0	0	5	24,898,837	5.89	159.58
洗濯・理容・美容・浴場業	2	7,000,000	7	29,800,000	0.36	56.23	263	1,196,082,850	1.14	97.59	0	0	0	0	-	-
その他の生活関連サービス業	3	23,600,000	7	66,180,000	0.80	92.17	143	1,188,943,897	1.13	95.04	0	0	0	0	-	-
娯楽業	0	0	2	53,200,000	0.64	190.00	74	558,422,100	0.53	90.08	0	0	0	0	-	-
【生活関連サービス業、娯楽業計】	5	30,600,000	16	149,180,000	1.81	97.63	480	2,943,448,847	2.81	95.06	0	0	0	0	-	-
学校教育	1	5,000,000	2	10,000,000	0.12	-	8	33,275,000	0.03	78.38	0	0	0	0	-	-
その他の教育、学習支援業	2	53,500,000	2	53,500,000	0.65	93.86	56	376,932,800	0.36	92.97	0	0	0	0	-	-
【教育、学習支援業計】	3	58,500,000	4	63,500,000	0.77	111.40	64	410,207,800	0.39	91.59	0	0	0	0	-	-
医療業	8	74,500,000	18	139,000,000	1.68	159.59	334	1,988,752,200	1.90	85.22	0	0	0	0	-	-
社会保険・社会福祉・介護事業	7	137,200,000	15	321,490,000	3.89	277.15	158	1,459,850,000	1.39	106.45	0	0	0	0	-	-
【医療、福祉計】	15	211,700,000	33	460,490,000	5.57	226.73	492	3,448,602,200	3.29	93.08	0	0	0	0	-	-
廃棄物処理業	2	29,000,000	2	29,000,000	0.35	145.00	135	1,257,718,400	1.20	80.81	0	0	0	0	-	-
自動車整備業	10	78,800,000	19	110,960,000	1.34	152.00	261	1,039,958,100	0.99	88.76	0	0	0	0	-	-
機械等修理業(別掲を除く)	3	9,000,000	6	20,400,000	0.25	364.29	70	207,884,200	0.20	90.11	0	0	0	0	-	-
職業紹介・労働者派遣業	2	14,700,000	2	14,700,000	0.18	210.00	25	287,899,000	0.27	156.10	0	0	0	0	-	-
その他の事業サービス業	6	19,300,000	9	38,300,000	0.46	72.54	188	764,516,718	0.73	80.62	0	0	0	0	-	-
その他のサービス業	0	0	0	0	-	-	2	35,464,000	0.03	139.82	0	0	0	0	-	-
【サービス業(他に分類されない)】	23	150,800,000	38	213,360,000	2.58	134.70	681	3,593,440,418	3.43	87.29	0	0	0	0	-	-
☆☆ 総 合 計 ☆☆	330	3,548,474,000	798	8,264,216,000	100.00	131.56	15,789	104,829,268,301	100.00	87.64	14	149,910,753	53	422,417,860	100.00	225.34

☆☆ 承諾金額別 保証利用状況 ☆☆

(単位：円，%)

	保 証 承 諾						保 証 債 務 残 高				代位弁済(元利)					
	当 月		当 年 度 累 計				当 年 度 累 計				当 月		当 年 度 累 計			
	件数	金 額	件数	金 額	金額構成比	金額前年比	件数	金 額	金額構成比	金額前年比	件数	金 額	件数	金 額	金額構成比	金額前年比
0万円超～ 30万円	0	0	0	0	0.00	0.00	20	2,329,400	0.00	60.99	0	0	0	0	0.00	0.00
30万円超～ 50万円	2	1,000,000	4	1,900,000	0.02	47.50	89	22,263,300	0.02	77.83	0	0	0	0	0.00	0.00
50万円超～100万円	17	16,090,000	40	38,390,000	0.46	120.34	707	348,527,434	0.33	83.65	0	0	3	2,069,428	0.49	82.69
100万円超～150万円	8	11,200,000	20	28,600,000	0.35	75.68	401	305,725,600	0.29	90.05	1	530,134	2	1,833,318	0.43	1689.52
150万円超～200万円	20	39,150,000	52	101,480,000	1.23	130.44	936	1,005,225,610	0.96	87.79	0	0	2	2,321,294	0.55	75.28
200万円超～250万円	4	9,950,000	18	43,490,000	0.53	140.29	317	422,143,593	0.40	92.36	1	2,294,997	2	3,566,892	0.84	128.41
250万円超～300万円	42	125,600,000	93	277,600,000	3.36	110.33	1,589	2,583,279,597	2.46	89.60	2	3,549,367	4	7,346,192	1.74	104.03
300万円超～400万円	21	79,300,000	49	184,660,000	2.23	95.54	844	1,801,243,532	1.72	89.75	0	0	5	14,095,720	3.34	160.39
400万円超～500万円	42	207,932,000	94	465,982,000	5.64	101.01	1,905	5,238,681,291	5.00	86.40	1	4,327,194	5	15,453,985	3.66	92.44
500万円超～600万円	13	75,400,000	39	228,200,000	2.76	127.86	617	2,069,539,000	1.97	91.55	1	4,162,181	2	9,822,577	2.33	-
600万円超～700万円	12	82,200,000	29	198,400,000	2.40	124.82	558	2,244,841,400	2.14	93.41	0	0	3	18,708,443	4.43	401.89
700万円超～800万円	8	63,500,000	27	212,730,000	2.57	84.83	571	2,616,100,552	2.50	89.66	1	5,923,100	2	12,902,795	3.05	285.08
800万円超～900万円	10	89,000,000	15	133,400,000	1.61	94.81	337	1,727,466,883	1.65	86.65	0	0	3	21,308,036	5.04	-
900万円超～10百万円	38	379,352,000	98	978,039,000	11.83	99.00	1,844	10,764,011,169	10.27	84.70	0	0	3	20,302,781	4.81	50.34
10百万円超～15百万円	22	296,100,000	58	784,600,000	9.49	123.74	1,502	11,774,755,563	11.23	88.47	3	39,141,488	4	44,106,968	10.44	188.76
15百万円超～20百万円	26	498,300,000	65	1,241,300,000	15.02	181.21	1,307	14,328,452,224	13.67	89.64	2	12,908,345	5	51,499,169	12.19	96.69
20百万円超～25百万円	11	252,100,000	23	535,400,000	6.48	229.20	542	7,782,414,200	7.42	90.16	0	0	3	43,282,067	10.25	587.32
25百万円超～30百万円	14	411,500,000	33	954,845,000	11.55	162.36	671	11,219,047,400	10.70	84.62	0	0	1	29,377,110	6.95	235.99
30百万円超～35百万円	4	136,600,000	9	302,600,000	3.66	157.52	248	5,055,815,684	4.82	83.29	0	0	1	23,092,730	5.47	-
35百万円超～ 5千万円	13	589,200,000	24	1,050,600,000	12.71	110.98	596	15,862,891,225	15.13	84.87	1	40,087,287	2	64,341,695	15.23	-
5千万円超～ 6千万円	1	53,000,000	4	228,000,000	2.76	414.55	102	3,947,607,208	3.77	97.15	1	36,986,660	1	36,986,660	8.76	-
6千万円超～ 7千万円	2	132,000,000	3	202,000,000	2.44	288.57	30	1,228,396,000	1.17	103.81	0	0	0	0	0.00	0.00
7千万円超～ 8千万円	0	0	1	72,000,000	0.87	100.00	45	1,913,674,000	1.83	84.69	0	0	0	0	0.00	0.00
8千万円超～ 1 億円	0	0	0	0	0.00	0.00	8	342,174,436	0.33	113.81	0	0	0	0	0.00	0.00
1 億円超～1.2億円	0	0	0	0	0.00	0.00	1	68,970,000	0.07	97.13	0	0	0	0	0.00	0.00
1.2億円超～1.5億円	0	0	0	0	0.00	0.00	2	153,692,000	0.15	92.06	0	0	0	0	0.00	0.00
☆☆ 総 合 計 ☆☆	330	3,548,474,000	798	8,264,216,000	100.00	131.56	15,789	104,829,268,301	100.00	87.64	14	149,910,753	53	422,417,860	100.00	225.34

☆☆ 保証期間別 保証利用状況 ☆☆

(単位：円、%)

	保 証 承 諾						保 証 債 務 残 高				代位弁済(元利)					
	当 月		当 年 度 累 計				当 年 度 累 計				当 月		当 年 度 累 計			
	件数	金 額	件数	金 額	金額構成比	金額前年比	件数	金 額	金額構成比	金額前年比	件数	金 額	件数	金 額	金額構成比	金額前年比
3ヶ月以内	1	30,000,000	3	39,700,000	0.48	82.71	24	213,703,000	0.20	39.16	1	40,087,287	2	69,464,397	16.44	-
3ヶ月超 6ヶ月以内	7	85,000,000	17	196,150,000	2.37	156.67	137	1,355,169,952	1.29	96.13	3	23,177,489	9	49,817,626	11.79	191.70
6ヶ月超 1年以内	32	393,402,000	90	1,009,632,000	12.22	65.84	962	7,579,036,852	7.23	94.02	3	47,267,828	9	102,101,640	24.17	196.89
1年超 2年以内	20	129,100,000	50	481,807,000	5.83	95.30	1,029	7,854,311,301	7.49	97.62	1	5,923,100	4	21,600,085	5.11	62.16
2年超 3年以内	15	131,950,000	36	221,720,000	2.68	339.02	660	2,795,196,513	2.67	80.68	3	12,506,210	5	36,386,138	8.61	5160.51
3年超 4年以内	9	26,390,000	18	84,840,000	1.03	325.06	466	2,613,957,574	2.49	111.21	1	2,357,132	1	2,357,132	0.56	18.45
4年超 5年以内	119	976,350,000	296	2,387,040,000	28.88	137.25	4,853	22,747,511,984	21.70	91.22	0	0	10	20,398,291	4.83	170.65
5年超 6年以内	29	299,000,000	60	589,240,000	7.13	187.66	1,209	7,328,157,293	6.99	81.52	0	0	0	0	0.00	0.00
6年超 7年以内	45	549,150,000	120	1,440,855,000	17.43	136.64	3,349	20,676,797,585	19.72	81.79	1	4,162,181	3	28,326,165	6.71	108.09
7年超 8年以内	10	165,000,000	14	223,500,000	2.70	278.50	417	3,518,291,100	3.36	77.85	1	14,429,526	5	35,197,929	8.33	-
8年超 9年以内	1	18,500,000	2	25,100,000	0.30	358.57	106	900,044,000	0.86	68.29	0	0	0	0	0.00	0.00
9年超 10年以内	36	611,632,000	81	1,331,832,000	16.12	204.19	2,224	22,285,525,521	21.26	87.74	0	0	5	56,768,457	13.44	570.00
10年超 15年以内	6	133,000,000	11	232,800,000	2.82	177.71	325	4,242,016,218	4.05	93.62	0	0	0	0	0.00	0.00
15年超	0	0	0	0	0.00	0.00	28	719,549,408	0.69	94.09	0	0	0	0	0.00	0.00
☆☆ 総合計 ☆☆	330	3,548,474,000	798	8,264,216,000	100.00	131.56	15,789	104,829,268,301	100.00	87.64	14	149,910,753	53	422,417,860	100.00	225.34

平成27年6月

☆☆ 資金使途別 保証利用状況 ☆☆

(単位：円、%)

	保証承諾						保証債務残高				代位弁済(元利)					
	当月		当年度累計				当年度累計				当月		当年度累計			
	件数	金額	件数	金額	金額構成比	金額前年比	件数	金額	金額構成比	金額前年比	件数	金額	件数	金額	金額構成比	金額前年比
運転	292	3,169,684,000	706	7,442,536,000	90.06	130.88	13,900	94,315,524,820	89.97	87.59	14	149,910,753	50	405,284,449	95.94	233.55
設備	16	98,340,000	41	211,330,000	2.56	90.75	1,042	4,490,404,715	4.28	88.97	0	0	1	8,358,061	1.98	2086.84
運転設備	22	280,450,000	51	610,350,000	7.39	168.42	847	6,023,338,766	5.75	87.47	0	0	2	8,775,350	2.08	64.90
☆☆ 総合計 ☆☆	330	3,548,474,000	798	8,264,216,000	100.00	131.56	15,789	104,829,268,301	100.00	87.64	14	149,910,753	53	422,417,860	100.00	225.34