

# 各種保証利用状況

平成27年7月

[保証の推移](#)

[事業概況](#)

[金融機関別](#)

[代理貸付別](#)

[協会制度群別](#)

[地区別](#)

[業種別](#)

[承諾金額別](#)

[保証期間別](#)

[資金使途別](#)

香川県信用保証協会

## 保 証 の 推 移

### (1) 保証状況

(単位：千円，%)

項目	区分	7月中				平成27年度中			
		件数	金額	対前年比		件数	金額	対前年比	
				件数	金額			件数	金額
保証承諾		254	2,600,501	87.59	84.96	1,052	10,864,717	107.24	116.29
保証債務残高						15,696	104,102,422	92.05	88.08
代位弁済(元利)		17	146,218	113.33	91.01	70	568,636	127.27	163.35

### (2) 月別推移表

#### 保証承諾

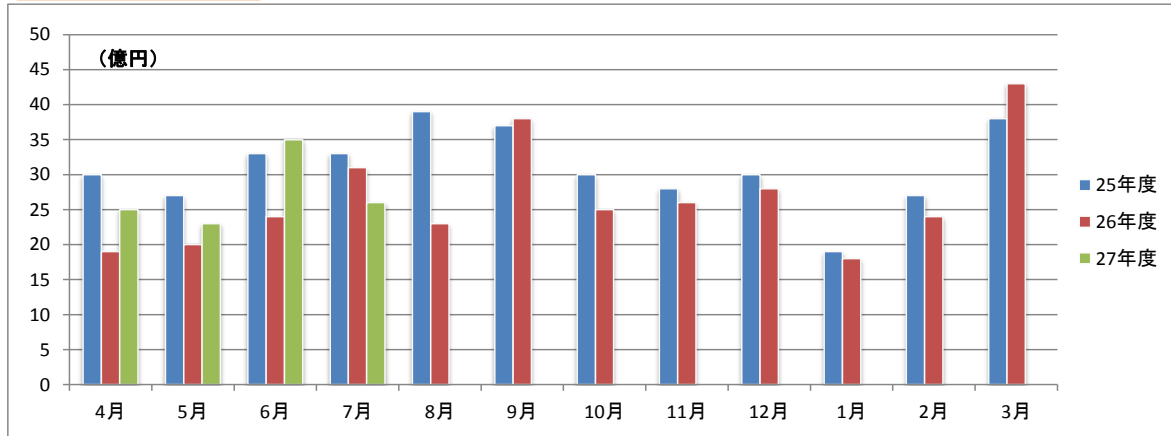

#### 保証債務残高

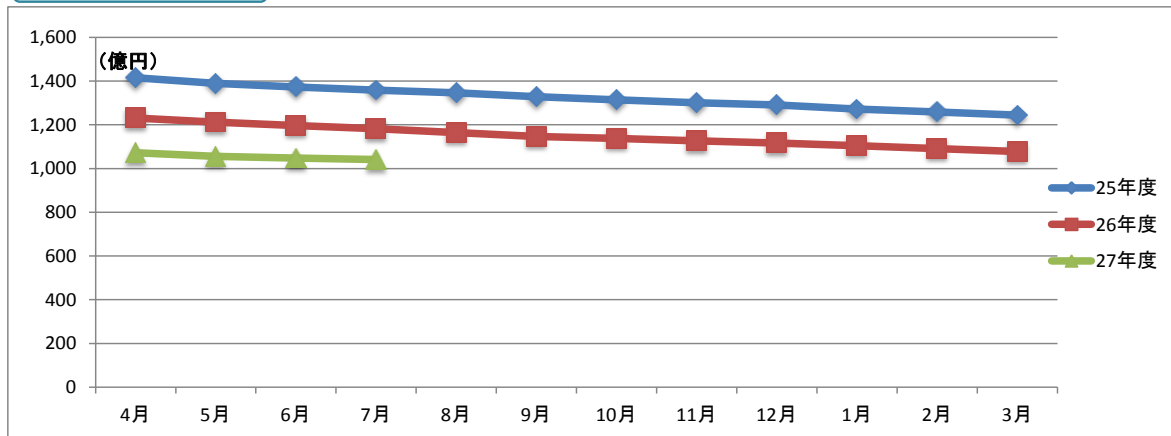

#### 代位弁済

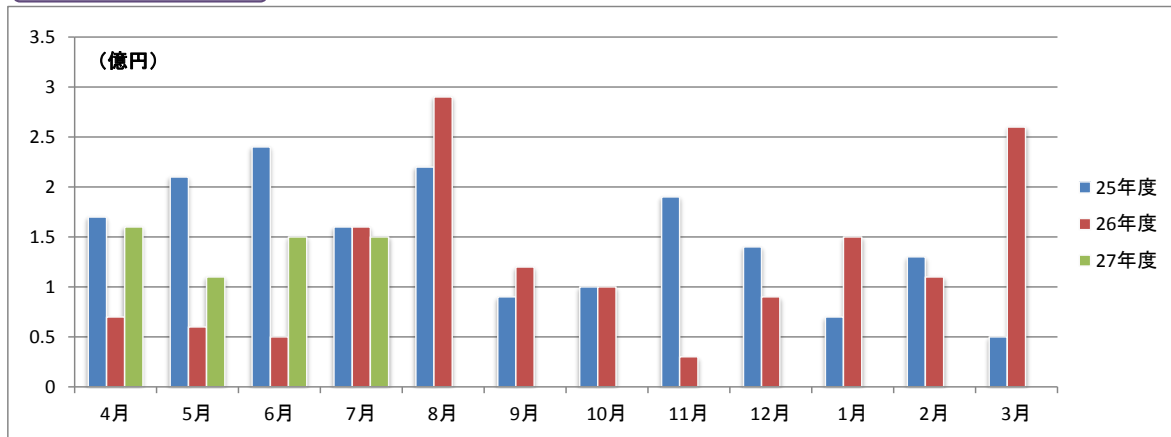

# 事業概況

平成27年7月31日現在

(単位:円, %)

当 月 中		項 目		当 月 末		
件 数	金 額			件 数	金 額	前年同月比
/	/	保 証 申 込	期 首 繰 越 (A)	13	85,702,000	/
262	2,662,201,000		本 年 度 中 (B)	1,069	11,200,390,000	118.12
0	0		拒 絶 (C)	0	0	
2	38,400,000		申 込 取 消 (D)	7	197,200,000	214.61
/	0		査 定 減 額 (E)	/	19,875,000	32.62
/	/		調 査 中 (F)	23	204,300,000	318.22
/	/	保 証 承 諾	期 首 繰 越 (G)	16,159	109,063,529,834	/
254	2,600,501,000		本 年 度 中 (H)	1,052	10,864,717,000	116.29
3	44,000,000		保 証 後 取 消 (I)	8	200,000,000	576.24
369	3,527,555,991		償 還 (J)	1,335	13,868,779,084	93.94
17	145,213,351		代 位 弁 済 (元 金) (K)	70	565,465,791	163.41
/	/		貸 付 報 告 未 着 (L)	102	1,191,580,000	89.05
/	/		保 証 債 務 残 高 (M)	15,696	104,102,421,959	88.08
/	/	代 位 弁 済	期 首 繰 越 (N)	186	541,288,399	/
17	145,213,351		本 年 度 中 元 金	70	565,465,791	163.41
/	1,004,671		本 年 度 中 利 息	/	3,170,091	153.21
17	146,218,022		本 年 度 中 計 (O)	70	568,635,882	163.35
0	4,968,986		回 収 (P)	2	20,764,459	154.67
0	0		償 却 (Q)	0	0	
/	/		求 償 権 残 高 (R)	254	1,089,159,822	137.88

## ☆☆ 金融機関別 保証利用状況 ☆☆

(単位：円、%)

	保 証 承 諾						保 証 債 務 残 高				代位弁済(元利)					
	当 月		当 年 度 累 計				当 年 度 累 計				当 月		当 年 度 累 計			
	件数	金 額	件数	金 額	金額構成比	金額前年比	件数	金 額	金額構成比	金額前年比	件数	金 額	件数	金 額	金額構成比	金額前年比
みずほ銀行	0	0	1	3,070,000	0.03	5.72	31	318,457,400	0.31	86.61	0	0	1	5,660,396	1.00	-
三菱東京UFJ銀行	0	0	0	0	0.00	0.00	23	449,274,000	0.43	151.42	0	0	0	0	0.00	0.00
三井住友銀行	0	0	1	20,000,000	0.18	100.00	16	260,332,000	0.25	72.20	1	8,791,265	2	45,777,925	8.05	-
りそな銀行	0	0	0	0	0.00	0.00	4	96,200,000	0.09	74.54	0	0	0	0	0.00	0.00
中国銀行	34	379,250,000	152	1,952,370,000	17.97	249.17	1,739	12,506,597,800	12.01	87.74	0	0	10	96,105,688	16.90	304.81
阿波銀行	0	0	0	0	0.00	0.00	39	457,621,574	0.44	91.47	0	0	0	0	0.00	0.00
百十四銀行	75	959,901,000	301	3,297,695,000	30.35	118.81	5,530	36,916,391,308	35.46	82.35	11	71,469,883	34	272,219,817	47.87	264.98
伊予銀行	3	31,000,000	16	188,000,000	1.73	113.68	310	2,362,232,300	2.27	86.26	0	0	0	0	0.00	0.00
四国銀行	6	88,600,000	24	240,100,000	2.21	95.47	438	3,481,232,396	3.34	86.91	0	0	2	20,383,500	3.58	42.85
三井住友信託銀行	0	0	0	0	0.00	0.00	2	2,440,000	0.00	62.89	0	0	0	0	0.00	0.00
徳島銀行	2	46,600,000	8	139,800,000	1.29	172.59	51	555,430,927	0.53	103.42	0	0	0	0	0.00	0.00
香川銀行	61	517,200,000	232	2,232,817,000	20.55	92.38	3,619	23,834,628,373	22.90	89.86	3	32,980,069	12	58,765,406	10.33	92.59
愛媛銀行	2	3,500,000	13	65,000,000	0.60	75.32	188	771,355,100	0.74	103.72	0	0	0	0	0.00	0.00
高知銀行	0	0	3	42,000,000	0.39	182.61	36	217,912,500	0.21	99.59	0	0	0	0	0.00	0.00
高松信用金庫	44	363,150,000	155	1,622,985,000	14.94	119.78	1,929	12,166,457,576	11.69	95.52	0	0	3	24,643,900	4.33	173.46
観音寺信用金庫	18	83,800,000	108	767,280,000	7.06	82.13	1,208	7,637,094,305	7.34	97.21	1	10,027,739	2	14,354,933	2.52	91.19
商工組合中央金庫	3	80,000,000	8	121,200,000	1.12	54.84	81	898,064,000	0.86	124.62	0	0	1	5,923,100	1.04	-
香川県信用組合	6	47,500,000	30	172,400,000	1.59	124.94	452	1,170,700,400	1.12	86.10	1	22,949,066	3	24,801,217	4.36	244.93
☆☆ 総合計 ☆☆	254	2,600,501,000	1,052	10,864,717,000	100.00	116.29	15,696	104,102,421,959	100.00	88.08	17	146,218,022	70	568,635,882	100.00	163.35

平成27年7月

☆☆ 代理貸付別 保証利用状況 ☆☆

(単位：円、%)

	保 証 承 諾						保 証 債 務 残 高				代位弁済(元利)					
	当 月		当 年 度 累 計				当 年 度 累 計				当 月		当 年 度 累 計			
	件数	金 額	件数	金 額	金額構成比	金額前年比	件数	金 額	金額構成比	金額前年比	件数	金 額	件数	金 額	金額構成比	金額前年比
直貸	254	2,600,501,000	1,052	10,864,717,000	100.00	116.29	15,686	104,068,554,759	99.97	88.09	17	146,218,022	70	568,635,882	100.00	163.35
商工組合中央金庫	0	0	0	0	0.00	0.00	10	33,867,200	0.03	71.47	0	0	0	0	0.00	0.00
☆☆ 総合計 ☆☆	254	2,600,501,000	1,052	10,864,717,000	100.00	116.29	15,696	104,102,421,959	100.00	88.08	17	146,218,022	70	568,635,882	100.00	163.35

☆☆ 協会制度群別 保証利用状況 ☆☆

(単位：円、%)

	保 証 承 諾						保 証 債 務 残 高				代位弁済(元利)					
	当 月		当 年 度 累 計				当 年 度 累 計		当 年 度 累 計		当 月		当 年 度 累 計			
	件数	金 額	件数	金 額	金額構成比	金額前年比	件数	金 額	金額構成比	金額前年比	件数	金 額	件数	金 額	金額構成比	金額前年比
普通保証	50	739,221,000	246	3,638,253,000	33.49	140.62	1,983	21,350,946,721	20.51	110.46	2	14,183,245	9	57,687,393	10.14	96.22
経営者保証ガイドライン対応保証	0	0	0	0	-	-	1	35,600,000	0.03	-	0	0	0	0	-	-
【普通保証計】	50	739,221,000	246	3,638,253,000	33.49	140.62	1,984	21,386,546,721	20.54	110.64	2	14,183,245	9	57,687,393	10.14	96.22
カードローン根保証	3	12,000,000	6	27,000,000	0.25	71.05	43	186,524,001	0.18	82.07	0	0	0	0	-	-
手形貸付根保証	8	46,000,000	38	356,350,000	3.28	89.21	115	1,165,350,000	1.12	89.03	1	10,027,739	1	10,027,739	1.76	-
手形割引根保証	1	10,000,000	1	10,000,000	0.09	83.33	10	61,000,000	0.06	90.37	0	0	0	0	-	-
当座貸越根保証	8	99,000,000	14	239,000,000	2.20	379.37	106	2,216,494,895	2.13	83.44	0	0	0	0	-	-
長期経営資金保証	0	0	0	0	-	-	9	203,892,600	0.20	89.61	0	0	0	0	-	-
事業再生計画実施関連保証	0	0	0	0	-	-	41	621,599,300	0.60	172.37	0	0	0	0	-	-
経営安定関連	1	10,500,000	12	259,900,000	2.39	393.19	578	5,171,610,100	4.97	74.00	0	0	8	124,877,135	21.96	949.53
中小企業特定社債	0	0	0	0	-	-	14	361,120,000	0.35	72.13	0	0	0	0	-	-
中小企業金融安定化	0	0	0	0	-	-	6	53,250,000	0.05	59.32	1	19,567,339	2	34,536,031	6.07	221.50
流動資産担保融資	3	108,000,000	10	332,800,000	3.06	120.23	26	911,750,452	0.88	102.38	0	0	0	0	-	-
創業関連保証	1	4,000,000	6	30,000,000	0.28	1500.00	15	63,999,000	0.06	162.07	0	0	0	0	-	-
創業等関連保証	0	0	0	0	-	-	24	51,751,000	0.05	74.51	0	0	0	0	-	-
小口零細企業保証	0	0	0	0	-	-	2	1,898,000	0.00	89.36	0	0	0	0	-	-
地域産業資源活用	0	0	0	0	-	-	1	2,825,000	0.00	96.25	0	0	0	0	-	-
事業再生保証	0	0	0	0	-	-	1	2,660,000	0.00	39.47	0	0	0	0	-	-
景気対応緊急保証	0	0	0	0	-	-	919	5,786,560,774	5.56	68.05	0	0	4	46,986,230	8.26	122.50
東日本大震災復興緊急保証	0	0	0	0	-	-	3	19,993,000	0.02	82.89	0	0	0	0	-	-
経営力強化保証	2	31,500,000	9	171,500,000	1.58	110.55	64	698,808,600	0.67	253.96	0	0	0	0	-	-
【協会制度保証計】	27	321,000,000	96	1,426,550,000	13.13	107.74	1,977	17,581,086,722	16.89	79.05	2	29,595,078	15	216,427,135	38.06	322.55
商店街活性化融資	0	0	0	0	-	-	3	2,322,000	0.00	154.80	0	0	0	0	-	-
経営安定融資長期	97	834,700,000	383	2,816,270,000	25.92	150.77	4,070	18,080,885,734	17.37	92.34	3	2,972,378	16	44,681,625	7.86	53.84
経営安定融資短期	23	162,130,000	93	677,949,000	6.24	79.68	330	2,263,737,000	2.17	84.81	1	10,078,355	1	10,078,355	1.77	33.44
経営活性化支援融資	3	9,300,000	9	32,750,000	0.30	62.18	198	553,776,000	0.53	73.46	0	0	0	0	-	-
フロンティア融資ベ	1	8,000,000	1	8,000,000	0.07	-	14	108,410,000	0.10	62.40	0	0	0	0	-	-
新規創業融資 一般	2	6,000,000	12	42,090,000	0.39	77.23	167	390,466,500	0.38	99.19	0	0	1	894,302	0.16	21.39
県環境保全施設整備	0	0	0	0	-	-	15	67,852,000	0.07	69.55	0	0	0	0	-	-
フロンティア融資進	0	0	1	5,000,000	0.05	233.64	9	86,300,000	0.08	63.20	0	0	0	0	-	-
緊急経営改善資金	0	0	0	0	-	-	35	96,620,000	0.09	78.77	1	9,694,918	1	9,694,918	1.70	-
新規開業融資保証	0	0	0	0	-	-	1	112,800	0.00	75.20	0	0	0	0	-	-
経済変動対策融資	47	482,650,000	187	2,049,955,000	18.87	88.10	6,366	40,919,010,700	39.31	81.64	7	70,210,411	24	203,020,081	35.70	206.27
県アスベスト対策	0	0	0	0	-	-	1	7,424,000	0.01	98.72	0	0	0	0	-	-

平成27年7月

☆☆ 協会制度群別 保証利用状況 ☆☆

(単位：円、%)

	保 証 承 諾						保 証 債 務 残 高				代位弁済(元利)					
	当 月		当 年 度 累 計				当 年 度 累 計				当 月		当 年 度 累 計			
	件数	金 額	件数	金 額	金額構成比	金額前年比	件数	金 額	金額構成比	金額前年比	件数	金 額	件数	金 額	金額構成比	金額前年比
県16年災害対策	0	0	0	0	-	-	8	24,686,000	0.02	88.27	0	0	0	0	-	-
県再生支援	2	32,500,000	8	106,700,000	0.98	53.64	109	1,246,759,200	1.20	140.32	1	9,483,637	1	9,483,637	1.67	-
セーフティネット	0	0	0	0	-	-	44	150,402,000	0.14	69.79	0	0	0	0	-	-
県小口零細企業融資	0	0	1	1,000,000	0.01	-	3	3,118,000	0.00	57.66	0	0	0	0	-	-
県20年渇水対策	0	0	0	0	-	-	2	20,419,000	0.02	95.67	0	0	0	0	-	-
地震対策緊急融資	0	0	0	0	-	-	50	374,633,400	0.36	79.99	0	0	0	0	-	-
県小口零細企業融資緊急支援	0	0	0	0	-	-	2	3,204,000	0.00	79.70	0	0	0	0	-	-
新規創業開業プラン	0	0	0	0	-	-	48	168,801,000	0.16	67.95	0	0	2	16,668,436	2.93	544.43
県連鎖倒産防止緊急特別融資	0	0	0	0	-	-	4	36,545,000	0.04	81.35	0	0	0	0	-	-
【県制度融資保証計】	175	1,535,280,000	695	5,739,714,000	52.83	107.16	11,479	64,605,484,334	62.06	85.03	13	102,439,699	46	294,521,354	51.79	133.23
市町小口融資保証	2	5,000,000	14	52,700,000	0.49	81.08	245	434,581,182	0.42	80.66	0	0	0	0	-	-
【県・市町協調制度計】	2	5,000,000	14	52,700,000	0.49	81.08	245	434,581,182	0.42	80.66	0	0	0	0	-	-
丸亀市新風融資	0	0	0	0	-	-	4	7,183,000	0.01	150.81	0	0	0	0	-	-
丸亀市小売商業	0	0	0	0	-	-	1	3,040,000	0.00	67.86	0	0	0	0	-	-
丸亀市団扇工業	0	0	1	7,500,000	0.07	71.43	6	84,500,000	0.08	96.02	0	0	0	0	-	-
【市制度融資保証計】	0	0	1	7,500,000	0.07	71.43	11	94,723,000	0.09	97.41	0	0	0	0	-	-
☆☆ 総合計 ☆☆	254	2,600,501,000	1,052	10,864,717,000	100.00	116.29	15,696	104,102,421,959	100.00	88.08	17	146,218,022	70	568,635,882	100.00	163.35

☆☆ 地区別 保証利用状況 ☆☆

(単位：円、%)

	保 証 承 諾						保 証 債 務 残 高				代位弁済(元利)					
	当 月		当 年 度 累 計				当 年 度 累 計				当 月		当 年 度 累 計			
	件数	金 額	件数	金 額	金額構成比	金額前年比	件数	金 額	金額構成比	金額前年比	件数	金 額	件数	金 額	金額構成比	金額前年比
高松市	95	950,700,000	407	4,599,454,000	42.33	118.55	6,918	46,572,343,236	44.74	87.87	9	60,207,928	41	360,898,821	63.47	237.59
丸亀市	24	179,600,000	130	1,300,450,000	11.97	124.81	1,641	10,438,915,156	10.03	89.88	0	0	5	18,311,338	3.22	195.73
坂出市	18	119,000,000	60	436,400,000	4.02	92.05	957	6,915,567,600	6.64	86.40	0	0	0	0	0.00	0.00
善通寺市	14	198,200,000	37	406,300,000	3.74	180.34	441	2,800,557,100	2.69	94.38	0	0	1	2,218,503	0.39	10.42
観音寺市	21	151,400,000	92	687,780,000	6.33	72.72	1,139	7,360,121,852	7.07	88.54	1	10,027,739	1	10,027,739	1.76	11.76
さぬき市	4	71,000,000	30	334,390,000	3.08	72.67	740	4,400,005,500	4.23	84.81	3	12,281,307	3	12,281,307	2.16	-
東かがわ市	13	101,600,000	44	526,900,000	4.85	167.11	543	3,673,790,700	3.53	92.63	0	0	6	75,374,478	13.26	560.77
三豊市	19	232,480,000	92	812,222,000	7.48	125.46	1,065	6,937,584,575	6.66	84.75	2	31,960,717	8	55,198,591	9.71	10022.31
土庄町	6	91,500,000	21	344,000,000	3.17	97.59	277	1,887,631,800	1.81	92.54	0	0	0	0	0.00	0.00
小豆島町	3	30,000,000	27	357,800,000	3.29	177.39	392	3,144,824,400	3.02	92.75	2	31,740,331	2	31,740,331	5.58	4997.78
三木町	6	43,421,000	13	86,721,000	0.80	48.68	290	1,805,771,000	1.73	78.78	0	0	3	2,584,774	0.45	-
直島町	2	35,300,000	7	72,800,000	0.67	-	58	259,436,000	0.25	85.60	0	0	0	0	0.00	0.00
宇多津町	8	98,000,000	26	219,000,000	2.02	165.60	226	1,495,188,078	1.44	92.87	0	0	0	0	0.00	0.00
綾川町	6	77,500,000	21	207,800,000	1.91	191.26	300	1,730,239,562	1.66	84.86	0	0	0	0	0.00	0.00
琴平町	3	74,100,000	8	95,900,000	0.88	101.70	219	1,671,600,200	1.61	80.57	0	0	0	0	0.00	0.00
多度津町	7	108,000,000	22	250,100,000	2.30	122.39	285	1,683,349,000	1.62	92.88	0	0	0	0	0.00	0.00
まんのう町	5	38,700,000	15	126,700,000	1.17	155.84	205	1,325,496,200	1.27	95.46	0	0	0	0	0.00	0.00
☆☆ 総合計 ☆☆	254	2,600,501,000	1,052	10,864,717,000	100.00	116.29	15,696	104,102,421,959	100.00	88.08	17	146,218,022	70	568,635,882	100.00	163.35



	保証承諾						保証債務残高				代位弁済(元利)					
	当月		当年度累計				当年度累計				当月		当年度累計			
	件数	金額	件数	金額	金額構成比	金額前年比	件数	金額	金額構成比	金額前年比	件数	金額	件数	金額	金額構成比	金額前年比
農業	0	0	0	0	-	-	2	2,886,000	0.00	34.04	0	0	0	0	-	-
【農業、林業計】	0	0	0	0	-	-	2	2,886,000	0.00	34.04	0	0	0	0	-	-
鉱業、採石業、砂利採取業	0	0	2	67,000,000	0.62	252.83	45	430,476,000	0.41	106.02	0	0	0	0	-	-
【鉱業、採石業、砂利採取業計】	0	0	2	67,000,000	0.62	252.83	45	430,476,000	0.41	106.02	0	0	0	0	-	-
総合工事業	25	241,500,000	108	1,178,500,000	10.85	103.22	1,566	12,116,715,096	11.64	89.90	1	1,019,352	6	40,297,884	7.09	279.35
職別工事業	25	242,800,000	106	962,245,000	8.86	120.01	1,285	6,665,967,382	6.40	91.43	0	0	3	28,446,014	5.00	410.75
設備工事業	14	120,900,000	57	471,650,000	4.34	111.83	843	4,036,192,400	3.88	86.08	0	0	8	71,722,244	12.61	319.17
【建設業計】	64	605,200,000	271	2,612,395,000	24.04	110.45	3,694	22,818,874,878	21.92	89.63	1	1,019,352	17	140,466,142	24.70	320.54
食料品製造業	9	138,700,000	31	499,100,000	4.59	237.10	514	4,833,152,000	4.64	92.00	0	0	0	0	-	-
飲料・たばこ・飼料製造業	1	32,000,000	1	32,000,000	0.29	320.00	23	176,205,800	0.17	82.84	0	0	0	0	-	-
繊維工業	4	59,100,000	11	138,900,000	1.28	98.30	197	1,345,711,995	1.29	81.86	2	31,960,717	2	31,960,717	5.62	-
木材・木製品製造業(家具を除く)	2	19,000,000	8	77,850,000	0.72	164.76	85	856,358,000	0.82	93.23	0	0	0	0	-	-
家具・装備品製造業	4	28,550,000	13	104,850,000	0.97	172.17	166	1,093,874,400	1.05	83.74	0	0	2	47,131,504	8.29	-
パルプ・紙・紙加工品製造業	1	20,000,000	3	52,500,000	0.48	126.20	47	484,346,000	0.47	91.47	0	0	0	0	-	-
印刷・同関連業	3	14,000,000	14	154,687,000	1.42	146.48	230	2,363,051,400	2.27	90.38	0	0	0	0	-	-
化学工業	1	50,000,000	1	50,000,000	0.46	1250.00	23	193,058,000	0.19	73.05	0	0	0	0	-	-
石油製品・石炭製品製造業	0	0	0	0	-	-	1	1,054,000	0.00	41.08	0	0	0	0	-	-
プラスチック製品製造業(別掲を除く)	1	2,280,000	4	41,780,000	0.38	49.67	118	850,686,500	0.82	89.13	0	0	0	0	-	-
ゴム製品製造業	1	8,000,000	2	34,000,000	0.31	1700.00	6	131,829,000	0.13	93.72	0	0	0	0	-	-
なめし革・同製品・毛皮製造業	1	10,000,000	5	27,760,000	0.26	63.82	69	535,815,400	0.51	82.64	3	12,281,307	4	21,962,386	3.86	-
窯業・土石製品製造業	4	71,000,000	10	120,000,000	1.10	97.17	250	2,096,811,000	2.01	87.32	0	0	0	0	-	-
鉄鋼業	0	0	3	32,450,000	0.30	216.33	26	361,417,000	0.35	92.39	0	0	0	0	-	-
非鉄金属製造業	1	2,000,000	1	2,000,000	0.02	-	10	61,083,000	0.06	123.55	0	0	0	0	-	-
金属製品製造業	3	59,000,000	15	221,452,000	2.04	68.82	346	2,763,755,268	2.65	84.11	2	31,740,331	2	31,740,331	5.58	144.77
はん用機械器具製造業	2	26,900,000	5	42,000,000	0.39	94.59	47	355,032,000	0.34	93.08	0	0	0	0	-	-
生産用機械器具製造業	4	108,000,000	14	267,700,000	2.46	129.95	270	1,892,167,600	1.82	74.12	0	0	0	0	-	-
業務用機械器具製造業	0	0	0	0	-	-	25	253,716,000	0.24	99.21	0	0	0	0	-	-
電子部品・デバイス製造業	0	0	1	15,000,000	0.14	-	17	196,065,000	0.19	83.91	0	0	0	0	-	-
電気機械器具製造業	2	7,500,000	9	85,300,000	0.79	155.09	112	867,433,000	0.83	77.68	0	0	0	0	-	-
情報通信機械器具製造業	0	0	1	3,000,000	0.03	-	8	64,599,400	0.06	95.09	0	0	0	0	-	-
輸送用機械器具製造業	1	10,000,000	2	14,300,000	0.13	476.67	53	361,856,500	0.35	68.08	0	0	0	0	-	-
その他の製造業	1	10,000,000	9	116,000,000	1.07	99.91	113	889,703,000	0.85	79.38	0	0	4	15,611,610	2.75	118.73
【製造業計】	46	676,030,000	163	2,132,629,000	19.63	129.99	2,756	23,028,781,263	22.12	85.68	7	75,982,355	14	148,406,548	26.10	216.29
電気業	0	0	1	7,000,000	0.06	233.33	16	115,017,900	0.11	157.50	0	0	0	0	-	-

☆☆ 業種別 保証利用状況 ☆☆

(単位：円、%)

	保 証 承 諾						保 証 債 務 残 高				代位弁済(元利)					
	当 月		当 年 度 累 計				当 年 度 累 計		当 年 度 累 計		当 月		当 年 度 累 計			
	件数	金 額	件数	金 額	金額構成比	金額前年比	件数	金 額	金額構成比	金額前年比	件数	金 額	件数	金 額	金額構成比	金額前年比
【電気・ガス・熱供給・水道業計】	0	0	1	7,000,000	0.06	233.33	16	115,017,900	0.11	157.50	0	0	0	0	-	-
通信業	0	0	0	0	-	-	10	56,371,000	0.05	103.56	0	0	0	0	-	-
情報サービス業	3	29,000,000	7	75,000,000	0.69	91.46	83	459,926,000	0.44	82.26	0	0	0	0	-	-
インターネット付随サービス業	0	0	2	6,000,000	0.06	-	15	65,558,000	0.06	88.44	0	0	0	0	-	-
映像・音声・文字情報制作業	1	10,000,000	2	25,000,000	0.23	185.19	42	167,590,600	0.16	72.83	0	0	0	0	-	-
【情報通信業計】	4	39,000,000	11	106,000,000	0.98	100.47	150	749,445,600	0.72	81.66	0	0	0	0	-	-
鉄道業	0	0	0	0	-	-	2	36,098,000	0.03	66.37	0	0	0	0	-	-
道路旅客運送業	0	0	4	40,000,000	0.37	69.42	149	994,650,100	0.96	92.13	0	0	0	0	-	-
道路貨物運送業	10	116,121,000	39	539,921,000	4.97	119.57	695	6,240,750,644	5.99	89.47	0	0	1	1,303,184	0.23	7.51
水運業	1	40,000,000	6	150,000,000	1.38	192.31	65	681,377,800	0.65	102.07	0	0	0	0	-	-
倉庫業	0	0	0	0	-	-	8	78,703,000	0.08	93.25	0	0	0	0	-	-
運輸に附帯するサービス業	0	0	2	92,000,000	0.85	100.00	33	489,421,000	0.47	88.19	0	0	0	0	-	-
【運輸業、郵便業計】	11	156,121,000	51	821,921,000	7.57	121.02	952	8,521,000,544	8.19	90.50	0	0	1	1,303,184	0.23	4.16
各種商品卸売業	0	0	1	15,000,000	0.14	75.00	11	68,907,000	0.07	96.06	0	0	0	0	-	-
繊維・衣服等卸売業	3	63,500,000	17	248,800,000	2.29	168.34	152	1,534,550,000	1.47	111.35	0	0	0	0	-	-
飲食料品卸売業	6	87,250,000	33	371,150,000	3.42	122.98	491	3,415,405,800	3.28	82.63	2	1,953,026	4	49,300,164	8.67	52.54
建築材料・鉱物・金属材料等卸売業	7	69,400,000	34	408,600,000	3.76	180.16	445	3,769,391,600	3.62	88.07	0	0	0	0	-	-
機械器具卸売業	7	78,000,000	34	404,200,000	3.72	100.99	471	3,114,119,000	2.99	83.49	0	0	1	779,976	0.14	-
その他の卸売業	11	103,500,000	40	506,300,000	4.66	142.50	458	3,039,449,500	2.92	86.57	2	10,780,158	11	70,772,906	12.45	-
各種商品小売業	0	0	2	42,650,000	0.39	183.44	42	251,129,000	0.24	86.06	0	0	0	0	-	-
織物・衣服・身の回り品小売業	8	49,500,000	31	176,920,000	1.63	60.38	352	2,079,265,700	2.00	85.36	0	0	8	56,085,982	9.86	359.72
飲食料品小売業	6	23,000,000	28	180,900,000	1.67	130.24	345	1,644,922,000	1.58	82.67	0	0	0	0	-	-
機械器具小売業	6	14,800,000	43	263,870,000	2.43	75.71	493	2,652,988,500	2.55	86.03	0	0	4	20,139,012	3.54	253.99
その他小売業	12	132,500,000	47	457,130,000	4.21	94.15	837	5,460,716,825	5.25	87.21	4	46,455,392	4	46,455,392	8.17	388.64
無店舗小売業	2	5,000,000	5	16,590,000	0.15	829.50	20	75,477,000	0.07	125.91	0	0	0	0	-	-
【卸売業・小売業計】	68	626,450,000	315	3,092,110,000	28.46	112.72	4,117	27,106,321,925	26.04	86.80	8	59,188,576	32	243,533,432	42.83	172.82
保険業(保険媒介代理業、保険サー)	2	20,000,000	4	30,500,000	0.28	152.50	26	71,219,000	0.07	86.14	0	0	0	0	-	-
【金融業・保険業計】	2	20,000,000	4	30,500,000	0.28	152.50	26	71,219,000	0.07	86.14	0	0	0	0	-	-
不動産取引業	0	0	7	58,400,000	0.54	55.09	118	915,018,900	0.88	85.89	0	0	0	0	-	-
不動産賃貸業・管理業	4	77,800,000	17	234,200,000	2.16	173.01	239	1,622,531,930	1.56	93.88	0	0	0	0	-	-
物品賃貸業	0	0	3	33,000,000	0.30	82.09	78	517,827,478	0.50	86.65	1	10,027,739	1	10,027,739	1.76	-
【不動産業・物品賃貸業計】	4	77,800,000	27	325,600,000	3.00	115.64	435	3,055,378,308	2.93	90.10	1	10,027,739	1	10,027,739	1.76	-
学術・開発研究機関	0	0	0	0	-	-	1	750,000	0.00	55.56	0	0	0	0	-	-
専門サービス業(他に分類されない)	3	10,500,000	15	40,500,000	0.37	91.01	169	258,801,579	0.25	80.68	0	0	0	0	-	-

☆☆ 業種別 保証利用状況 ☆☆

(単位：円、%)

	保 証 承 諾						保 証 債 務 残 高				代位弁済(元利)					
	当 月		当 年 度 累 計				当 年 度 累 計				当 月		当 年 度 累 計			
	件数	金 額	件数	金 額	金額構成比	金額前年比	件数	金 額	金額構成比	金額前年比	件数	金 額	件数	金 額	金額構成比	金額前年比
広告業	2	5,000,000	6	20,600,000	0.19	12.72	68	523,592,800	0.50	84.42	0	0	0	0	-	-
技術サービス業(他に分類されない)	1	3,000,000	9	62,532,000	0.58	67.68	321	1,375,357,300	1.32	77.97	0	0	0	0	-	-
【学術研究、専門・技術サービス】	6	18,500,000	30	123,632,000	1.14	41.36	559	2,158,501,679	2.07	79.76	0	0	0	0	-	-
宿泊業	2	50,000,000	3	52,000,000	0.48	693.33	115	966,320,000	0.93	87.90	0	0	0	0	-	-
飲食店	14	47,200,000	43	234,100,000	2.15	93.04	908	3,676,801,034	3.53	89.13	0	0	5	24,898,837	4.38	136.76
持ち帰り・配達飲食サービス業	2	7,500,000	9	96,600,000	0.89	82.28	192	1,053,159,400	1.01	87.45	0	0	0	0	-	-
【宿泊業、飲食サービス業計】	18	104,700,000	55	382,700,000	3.52	101.64	1,215	5,696,280,434	5.47	88.61	0	0	5	24,898,837	4.38	125.86
洗濯・理容・美容・浴場業	2	3,200,000	9	33,000,000	0.30	43.63	263	1,177,901,589	1.13	97.29	0	0	0	0	-	-
その他の生活関連サービス業	1	2,000,000	8	68,180,000	0.63	53.27	142	1,150,609,597	1.11	90.25	0	0	0	0	-	-
娯楽業	0	0	2	53,200,000	0.49	171.61	73	549,563,000	0.53	88.43	0	0	0	0	-	-
【生活関連サービス業、娯楽業計】	3	5,200,000	19	154,380,000	1.42	65.79	478	2,878,074,186	2.76	92.63	0	0	0	0	-	-
学校教育	0	0	2	10,000,000	0.09	-	9	37,473,000	0.04	90.09	0	0	0	0	-	-
その他の教育、学習支援業	2	11,000,000	4	64,500,000	0.59	113.16	58	383,070,800	0.37	95.44	0	0	0	0	-	-
【教育、学習支援業計】	2	11,000,000	6	74,500,000	0.69	130.70	67	420,543,800	0.40	94.94	0	0	0	0	-	-
医療業	10	109,000,000	28	248,000,000	2.28	197.14	338	2,013,934,800	1.93	87.44	0	0	0	0	-	-
社会保険・社会福祉・介護事業	2	19,000,000	17	340,490,000	3.13	257.95	160	1,439,062,000	1.38	106.37	0	0	0	0	-	-
【医療、福祉計】	12	128,000,000	45	588,490,000	5.42	228.27	498	3,452,996,800	3.32	94.44	0	0	0	0	-	-
廃棄物処理業	3	25,700,000	5	54,700,000	0.50	237.83	135	1,252,925,400	1.20	84.48	0	0	0	0	-	-
自動車整備業	5	18,000,000	24	128,960,000	1.19	117.02	263	1,040,443,900	1.00	90.67	0	0	0	0	-	-
機械等修理業(別掲を除く)	0	0	6	20,400,000	0.19	100.49	69	203,225,800	0.20	93.87	0	0	0	0	-	-
職業紹介・労働者派遣業	2	25,300,000	4	40,000,000	0.37	235.29	26	305,771,000	0.29	159.90	0	0	0	0	-	-
その他の事業サービス業	4	63,500,000	13	101,800,000	0.94	127.57	191	759,209,542	0.73	82.11	0	0	0	0	-	-
その他のサービス業	0	0	0	0	-	-	2	35,048,000	0.03	143.54	0	0	0	0	-	-
【サービス業(他に分類されない)】	14	132,500,000	52	345,860,000	3.18	138.18	686	3,596,623,642	3.45	90.20	0	0	0	0	-	-
☆☆ 総 合 計 ☆☆	254	2,600,501,000	1,052	10,864,717,000	100.00	116.29	15,696	104,102,421,959	100.00	88.08	17	146,218,022	70	568,635,882	100.00	163.35

☆☆ 承諾金額別 保証利用状況 ☆☆

(単位：円、%)

	保 証 承 諾						保 証 債 務 残 高				代位弁済(元利)					
	当 月		当 年 度 累 計				当 年 度 累 計		当 年 度 累 計		当 月		当 年 度 累 計			
	件数	金 額	件数	金 額	金額構成比	金額前年比	件数	金 額	金額構成比	金額前年比	件数	金 額	件数	金 額	金額構成比	金額前年比
0万円超～ 30万円	0	0	0	0	0.00	0.00	19	2,146,000	0.00	60.05	0	0	0	0	0.00	0.00
30万円超～ 50万円	0	0	4	1,900,000	0.02	32.48	88	21,655,500	0.02	75.39	0	0	0	0	0.00	0.00
50万円超～100万円	18	18,000,000	58	56,390,000	0.52	133.63	706	347,239,134	0.33	85.63	0	0	3	2,069,428	0.36	82.69
100万円超～150万円	9	13,500,000	29	42,100,000	0.39	93.58	400	305,636,100	0.29	91.28	1	1,161,248	3	2,994,566	0.53	2759.69
150万円超～200万円	15	29,400,000	67	130,880,000	1.20	113.22	935	1,003,483,010	0.96	88.91	0	0	2	2,321,294	0.41	75.28
200万円超～250万円	13	31,780,000	31	75,270,000	0.69	150.57	317	421,843,782	0.41	91.82	0	0	2	3,566,892	0.63	128.41
250万円超～300万円	25	74,800,000	118	352,400,000	3.24	107.13	1,579	2,567,363,797	2.47	89.73	3	6,388,293	7	13,734,485	2.42	194.49
300万円超～400万円	8	31,250,000	57	215,910,000	1.99	88.24	842	1,794,610,743	1.72	90.16	0	0	5	14,095,720	2.48	118.95
400万円超～500万円	33	163,100,000	127	629,082,000	5.79	101.58	1,892	5,212,122,991	5.01	87.57	1	777,575	6	16,231,560	2.85	65.52
500万円超～600万円	10	59,700,000	49	287,900,000	2.65	139.04	617	2,082,655,400	2.00	93.08	0	0	2	9,822,577	1.73	-
600万円超～700万円	8	54,600,000	37	253,000,000	2.33	102.28	551	2,202,540,600	2.12	92.02	2	14,183,245	5	32,891,688	5.78	388.44
700万円超～800万円	10	78,521,000	37	291,251,000	2.68	82.52	566	2,612,202,352	2.51	90.51	0	0	2	12,902,795	2.27	285.08
800万円超～900万円	7	61,200,000	22	194,600,000	1.79	85.84	339	1,750,542,683	1.68	89.00	0	0	3	21,308,036	3.75	-
900万円超～100万円	35	350,000,000	133	1,328,039,000	12.22	88.12	1,817	10,566,936,737	10.15	84.26	4	38,380,996	7	58,683,777	10.32	100.42
100万円超～150万円	15	199,500,000	73	984,100,000	9.06	103.61	1,496	11,658,539,856	11.20	88.34	2	19,313,828	6	63,420,796	11.15	131.52
150万円超～200万円	20	373,050,000	85	1,614,350,000	14.86	140.84	1,299	14,213,497,819	13.65	90.06	1	1,019,352	6	52,518,521	9.24	50.51
200万円超～250万円	7	167,000,000	30	702,400,000	6.46	167.32	544	7,793,883,600	7.49	92.41	1	22,477,080	4	65,759,147	11.56	892.32
250万円超～300万円	4	114,000,000	37	1,068,845,000	9.84	153.77	662	11,008,870,200	10.58	84.03	1	22,949,066	2	52,326,176	9.20	175.57
300万円超～350万円	4	136,000,000	13	438,600,000	4.04	150.67	247	5,078,195,684	4.88	84.04	0	0	1	23,092,730	4.06	66.56
350万円超～ 5千万円	11	509,100,000	35	1,559,700,000	14.36	117.99	590	15,769,664,725	15.15	85.65	1	19,567,339	3	83,909,034	14.76	-
5千万円超～ 6千万円	1	60,000,000	5	288,000,000	2.65	128.00	104	4,001,690,810	3.84	97.34	0	0	1	36,986,660	6.50	-
6千万円超～ 7千万円	0	0	3	202,000,000	1.86	144.29	30	1,207,524,000	1.16	103.88	0	0	0	0	0.00	0.00
7千万円超～ 8千万円	1	76,000,000	2	148,000,000	1.36	205.56	45	1,926,448,000	1.85	86.75	0	0	0	0	0.00	0.00
8千万円超～1 億円	0	0	0	0	0.00	0.00	8	338,139,436	0.32	113.75	0	0	0	0	0.00	0.00
1 億円超～1.2億円	0	0	0	0	0.00	0.00	1	68,800,000	0.07	97.12	0	0	0	0	0.00	0.00
1.2億円超～1.5億円	0	0	0	0	0.00	0.00	2	146,189,000	0.14	88.01	0	0	0	0	0.00	0.00
☆☆ 総 合 計 ☆☆	254	2,600,501,000	1,052	10,864,717,000	100.00	116.29	15,696	104,102,421,959	100.00	88.08	17	146,218,022	70	568,635,882	100.00	163.35

☆☆ 保証期間別 保証利用状況 ☆☆

(単位：円、%)

	保 証 承 諾						保 証 債 務 残 高				代位弁済(元利)					
	当 月		当 年 度 累 計				当 年 度 累 計				当 月		当 年 度 累 計			
	件数	金 額	件数	金 額	金額構成比	金額前年比	件数	金 額	金額構成比	金額前年比	件数	金 額	件数	金 額	金額構成比	金額前年比
3ヶ月以内	1	10,000,000	4	49,700,000	0.46	70.00	16	129,864,000	0.12	41.70	1	7,068,465	3	76,532,862	13.46	-
3ヶ月超 6ヶ月以内	1	10,000,000	18	206,150,000	1.90	123.48	138	1,391,305,852	1.34	87.38	4	46,455,392	13	96,273,018	16.93	158.96
6ヶ月超 1年以内	31	350,030,000	121	1,359,662,000	12.51	66.34	967	7,705,455,952	7.40	95.45	1	1,019,352	10	103,120,992	18.13	111.78
1年超 2年以内	19	146,621,000	69	628,428,000	5.78	94.57	1,018	7,726,205,201	7.42	95.85	1	10,027,739	5	31,627,824	5.56	91.02
2年超 3年以内	18	148,500,000	54	370,220,000	3.41	275.56	653	2,791,057,313	2.68	82.72	0	0	5	36,386,138	6.40	965.99
3年超 4年以内	7	76,000,000	25	160,840,000	1.48	373.18	477	2,801,210,574	2.69	121.47	0	0	1	2,357,132	0.41	18.45
4年超 5年以内	109	1,004,500,000	405	3,391,540,000	31.22	128.24	4,840	22,611,208,584	21.72	91.43	3	24,902,092	13	45,300,383	7.97	70.98
5年超 6年以内	10	45,800,000	70	635,040,000	5.84	133.03	1,192	7,213,135,982	6.93	82.12	1	1,161,248	1	1,161,248	0.20	-
6年超 7年以内	37	436,400,000	157	1,877,255,000	17.28	117.30	3,300	20,268,032,785	19.47	81.06	4	23,623,017	7	51,949,182	9.14	140.38
7年超 8年以内	2	13,000,000	16	236,500,000	2.18	199.16	424	3,618,830,100	3.48	80.57	0	0	5	35,197,929	6.19	319.05
8年超 9年以内	1	10,500,000	3	35,600,000	0.33	176.24	101	811,095,500	0.78	66.12	1	22,477,080	1	22,477,080	3.95	173.30
9年超 10年以内	14	234,150,000	95	1,565,982,000	14.41	137.05	2,213	21,979,732,438	21.11	87.75	1	9,483,637	6	66,252,094	11.65	350.73
10年超 15年以内	3	70,000,000	14	302,800,000	2.79	144.53	329	4,341,070,968	4.17	98.06	0	0	0	0	0.00	0.00
15年超	1	45,000,000	1	45,000,000	0.41	-	28	714,216,710	0.69	94.08	0	0	0	0	0.00	0.00
☆☆ 総合計 ☆☆	254	2,600,501,000	1,052	10,864,717,000	100.00	116.29	15,696	104,102,421,959	100.00	88.08	17	146,218,022	70	568,635,882	100.00	163.35

平成27年7月

☆☆ 資金使途別 保証利用状況 ☆☆

(単位：円、%)

	保 証 承 諾						保 証 債 務 残 高				代位弁済(元利)					
	当 月		当 年 度 累 計				当 年 度 累 計				当 月		当 年 度 累 計			
	件数	金 額	件数	金 額	金額構成比	金額前年比	件数	金 額	金額構成比	金額前年比	件数	金 額	件数	金 額	金額構成比	金額前年比
運転	212	2,204,401,000	918	9,646,937,000	88.79	112.73	13,808	93,518,746,920	89.83	87.90	17	146,218,022	67	551,502,471	96.99	170.70
設備	17	153,800,000	58	365,130,000	3.36	128.98	1,040	4,521,539,122	4.34	90.95	0	0	1	8,358,061	1.47	195.51
運転設備	25	242,300,000	76	852,650,000	7.85	169.87	848	6,062,135,917	5.82	88.83	0	0	2	8,775,350	1.54	42.26
☆☆ 総合計 ☆☆	254	2,600,501,000	1,052	10,864,717,000	100.00	116.29	15,696	104,102,421,959	100.00	88.08	17	146,218,022	70	568,635,882	100.00	163.35