

# 各種保証利用状況

平成27年8月

[保証の推移](#)

[事業概況](#)

[金融機関別](#)

[代理貸付別](#)

[協会制度群別](#)

[地区別](#)

[業種別](#)

[承諾金額別](#)

[保証期間別](#)

[資金使途別](#)

香川県信用保証協会

## 保 証 の 推 移

### (1) 保証状況

(単位：千円，%)

項目	区分	8月中				平成27年度中			
		件数	金額	対前年比		件数	金額	対前年比	
				件数	金額			件数	金額
保証承諾		239	2,695,200	107.66	118.08	1,291	13,559,917	107.32	116.64
保証債務残高						15,579	103,121,283	92.16	88.63
代位弁済(元利)		16	155,946	69.57	53.62	86	724,582	110.26	113.40

### (2) 月別推移表

#### 保証承諾

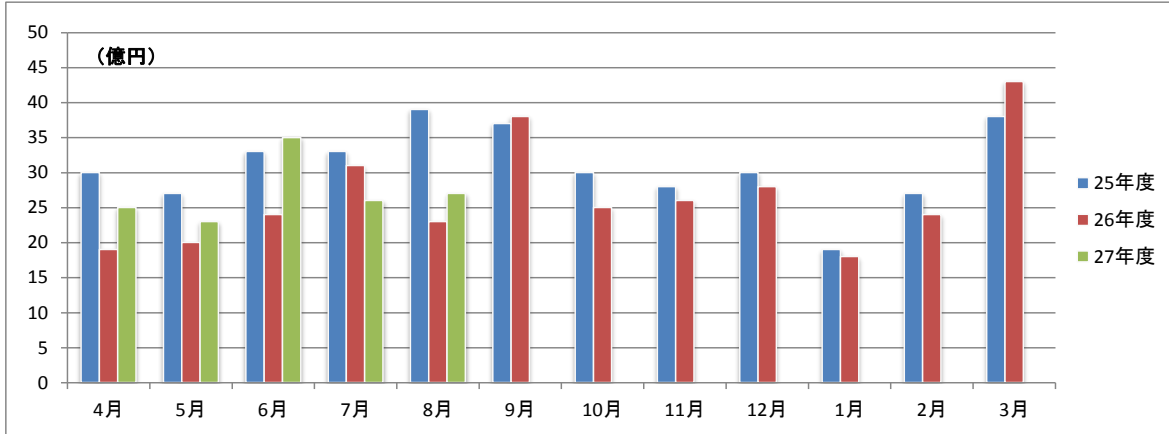

#### 保証債務残高

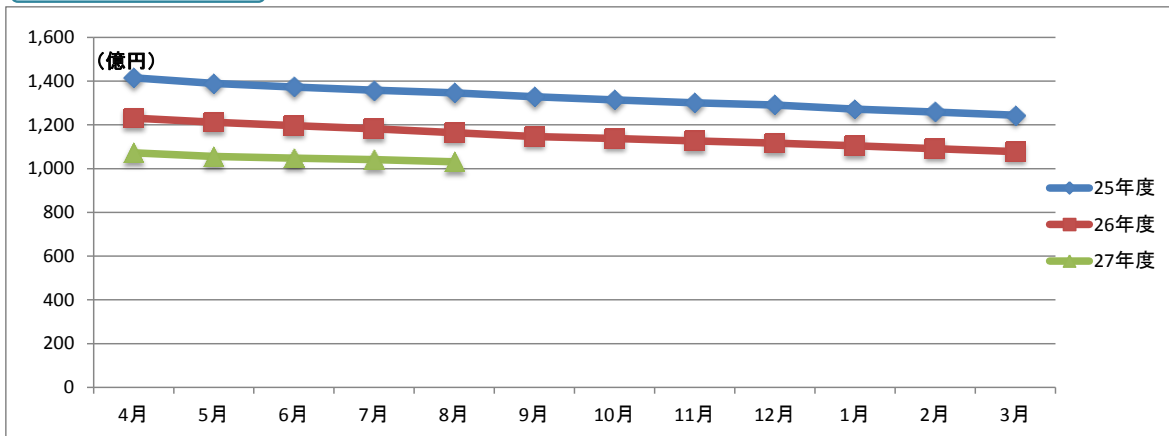

#### 代位弁済

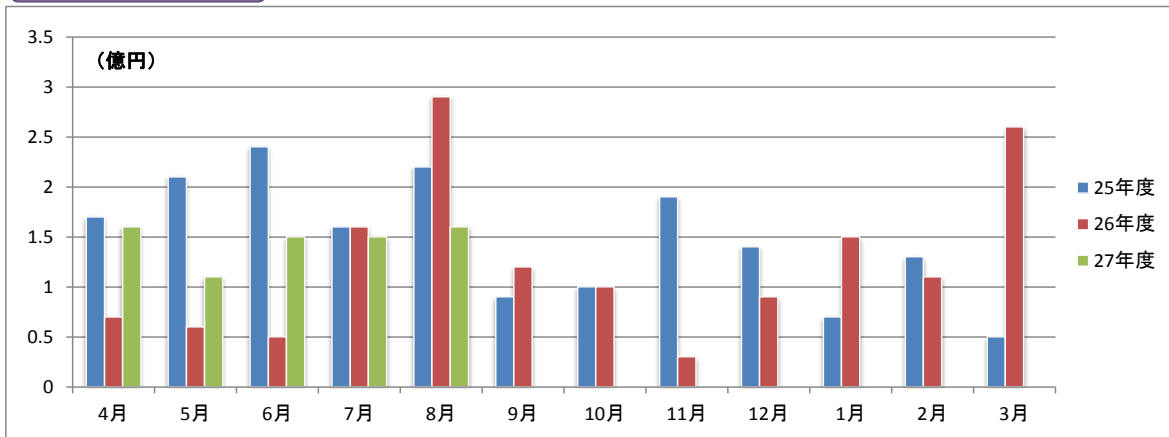

# 事業概況

平成27年8月31日現在

(単位:円, %)

当 月 中		項 目		当 月 末		
件 数	金 額			件 数	金 額	前年同月比
/	/	保 証 申 込	期 首 繰 越 (A)	13	85,702,000	/
236	2,640,700,400		本 年 度 中 (B)	1,305	13,841,090,400	116.39
0	0	拒 絶 (C)		0	0	
3	10,200,000	申 込 取 消 (D)		10	207,400,000	177.74
/	0	査 定 減 額 (E)		/	19,875,000	28.02
/	/	調 査 中 (F)		17	139,600,000	88.86
/	/	保 証 承 諾	期 首 繰 越 (G)	16,159	109,063,529,834	/
239	2,695,200,400		本 年 度 中 (H)	1,291	13,559,917,400	116.64
0	0	保 証 後 取 消 (I)		8	200,000,000	481.83
332	3,550,655,555	償 還 (J)		1,667	17,419,434,639	93.71
16	154,635,844	代 位 弁 済 (元 金) (K)		86	720,101,635	113.33
/	/	貸 付 報 告 未 着 (L)		110	1,162,628,000	87.38
/	/	保 証 債 務 残 高 (M)		15,579	103,121,282,960	88.63
/	/	代 位 弁 済	期 首 繰 越 (N)	186	541,288,399	/
16	154,635,844		本 年 度 中 元 金	86	720,101,635	113.33
/	1,310,376		本 年 度 中 利 息	/	4,480,467	125.70
16	155,946,220		本 年 度 中 計 (O)	86	724,582,102	113.40
2	26,274,304	回 収 (P)		4	47,038,763	299.65
0	0	償 却 (Q)		0	0	
/	/	求 償 権 残 高 (R)		268	1,218,831,738	113.01

☆☆ 金融機関別 保証利用状況 ☆☆

(単位：円、%)

	保 証 承 諾						保 証 債 務 残 高				代位弁済(元利)					
	当 月		当 年 度 累 計				当 年 度 累 計				当 月		当 年 度 累 計			
	件数	金 額	件数	金 額	金額構成比	金額前年比	件数	金 額	金額構成比	金額前年比	件数	金 額	件数	金 額	金額構成比	金額前年比
みずほ銀行	0	0	1	3,070,000	0.02	5.14	30	306,396,200	0.30	85.36	0	0	1	5,660,396	0.78	-
三菱東京UFJ銀行	0	0	0	0	0.00	0.00	23	441,524,000	0.43	151.16	0	0	0	0	0.00	0.00
三井住友銀行	0	0	1	20,000,000	0.15	100.00	16	257,329,000	0.25	71.96	0	0	2	45,777,925	6.32	-
りそな銀行	0	0	0	0	0.00	0.00	4	93,462,000	0.09	73.99	0	0	0	0	0.00	0.00
中国銀行	25	373,300,000	177	2,325,670,000	17.15	200.65	1,723	12,442,996,800	12.07	89.40	0	0	10	96,105,688	13.26	62.52
阿波銀行	1	3,000,000	1	3,000,000	0.02	10.71	39	454,505,574	0.44	91.60	0	0	0	0	0.00	0.00
百十四銀行	94	975,558,000	395	4,273,253,000	31.51	119.08	5,484	36,570,615,139	35.46	83.08	6	58,102,059	40	330,321,876	45.59	300.09
伊予銀行	4	19,300,000	20	207,300,000	1.53	125.35	305	2,311,721,900	2.24	85.33	0	0	0	0	0.00	0.00
四国銀行	10	121,300,000	34	361,400,000	2.67	138.68	435	3,401,803,196	3.30	88.12	0	0	2	20,383,500	2.81	13.30
三井住友信託銀行	0	0	0	0	0.00	0.00	2	2,320,000	0.00	61.70	0	0	0	0	0.00	0.00
徳島銀行	0	0	8	139,800,000	1.03	166.03	52	592,340,857	0.57	113.24	0	0	0	0	0.00	0.00
香川銀行	38	439,980,000	270	2,672,797,000	19.71	92.82	3,592	23,490,824,935	22.78	89.51	3	44,253,544	15	103,018,950	14.22	104.56
愛媛銀行	2	7,000,000	15	72,000,000	0.53	78.86	187	757,018,800	0.73	100.71	0	0	0	0	0.00	0.00
高知銀行	0	0	3	42,000,000	0.31	182.61	36	213,158,000	0.21	93.89	0	0	0	0	0.00	0.00
高松信用金庫	32	343,820,000	187	1,966,805,000	14.50	123.07	1,926	12,094,115,708	11.73	96.00	6	52,234,249	9	76,878,149	10.61	343.09
観音寺信用金庫	24	359,500,000	132	1,126,780,000	8.31	94.75	1,194	7,580,245,451	7.35	97.44	1	1,356,368	3	15,711,301	2.17	55.89
商工組合中央金庫	2	28,000,000	10	149,200,000	1.10	48.96	82	939,482,600	0.91	124.63	0	0	1	5,923,100	0.82	-
香川県信用組合	7	24,442,400	37	196,842,400	1.45	120.03	449	1,171,422,800	1.14	87.78	0	0	3	24,801,217	3.42	244.93
☆☆ 総合計 ☆☆	239	2,695,200,400	1,291	13,559,917,400	100.00	116.64	15,579	103,121,282,960	100.00	88.63	16	155,946,220	86	724,582,102	100.00	113.40

平成27年8月

☆☆ 代理貸付別 保証利用状況 ☆☆

(単位：円、%)

	保 証 承 諾						保 証 債 務 残 高				代位弁済(元利)					
	当 月		当 年 度 累 計				当 年 度 累 計				当 月		当 年 度 累 計			
	件数	金 額	件数	金 額	金額構成比	金額前年比	件数	金 額	金額構成比	金額前年比	件数	金 額	件数	金 額	金額構成比	金額前年比
直貸	238	2,682,258,000	1,290	13,546,975,000	99.90	116.53	15,568	103,075,486,160	99.96	88.62	16	155,946,220	86	724,582,102	100.00	113.40
商工組合中央金庫	1	12,942,400	1	12,942,400	0.10	-	11	45,796,800	0.04	99.40	0	0	0	0	0.00	0.00
☆☆ 総合計 ☆☆	239	2,695,200,400	1,291	13,559,917,400	100.00	116.64	15,579	103,121,282,960	100.00	88.63	16	155,946,220	86	724,582,102	100.00	113.40

☆☆ 協会制度群別 保証利用状況 ☆☆

(単位：円、%)

	保 証 承 諾						保 証 債 務 残 高				代位弁済(元利)					
	当 月		当 年 度 累 計				当 年 度		累 計		当 月		当 年 度 累 計			
	件数	金 額	件数	金 額	金額構成比	金額前年比	件数	金 額	金額構成比	金額前年比	件数	金 額	件数	金 額	金額構成比	金額前年比
普通保証	52	723,142,400	298	4,361,395,400	32.16	128.25	1,985	21,419,422,076	20.77	110.80	3	30,336,597	12	88,023,990	12.15	86.19
経営者保証ガイドライン対応保証	0	0	0	0	-	-	1	34,500,000	0.03	-	0	0	0	0	-	-
【普通保証計】	52	723,142,400	298	4,361,395,400	32.16	128.25	1,986	21,453,922,076	20.80	110.98	3	30,336,597	12	88,023,990	12.15	86.19
カードローン根保証	4	14,000,000	10	41,000,000	0.30	85.42	43	186,280,001	0.18	89.22	0	0	0	0	-	-
手形貸付根保証	12	125,000,000	50	481,350,000	3.55	88.41	115	1,165,350,000	1.13	89.58	0	0	1	10,027,739	1.38	99.28
手形割引根保証	1	2,000,000	2	12,000,000	0.09	100.00	10	61,000,000	0.06	94.57	0	0	0	0	-	-
当座貸越根保証	11	204,500,000	25	443,500,000	3.27	330.97	105	2,175,057,210	2.11	82.23	0	0	0	0	-	-
長期経営資金保証	0	0	0	0	-	-	9	202,022,600	0.20	89.50	0	0	0	0	-	-
事業再生計画実施関連保証	0	0	0	0	-	-	41	619,973,300	0.60	156.26	0	0	0	0	-	-
経営安定関連	3	33,000,000	15	292,900,000	2.16	348.28	571	5,069,153,000	4.92	75.22	0	0	8	124,877,135	17.23	117.09
中小企業特定社債	0	0	0	0	-	-	13	321,120,000	0.31	64.14	0	0	0	0	-	-
中小企業金融安定化	0	0	0	0	-	-	6	53,086,000	0.05	59.26	0	0	2	34,536,031	4.77	221.50
流動資産担保融資	1	21,600,000	11	354,400,000	2.61	97.79	25	844,550,452	0.82	106.83	0	0	0	0	-	-
創業関連保証	1	2,000,000	7	32,000,000	0.24	1600.00	16	65,059,000	0.06	167.19	0	0	0	0	-	-
創業等関連保証	0	0	0	0	-	-	24	50,574,000	0.05	74.47	0	0	0	0	-	-
小口零細企業保証	0	0	0	0	-	-	2	1,879,000	0.00	89.18	0	0	0	0	-	-
地域産業資源活用	0	0	0	0	-	-	1	2,815,000	0.00	95.91	0	0	0	0	-	-
事業再生保証	0	0	0	0	-	-	1	2,320,000	0.00	36.25	0	0	0	0	-	-
景気対応緊急保証	0	0	0	0	-	-	893	5,564,010,174	5.40	67.21	3	42,850,878	7	89,837,108	12.40	228.20
東日本大震災復興緊急保証	0	0	0	0	-	-	3	19,659,000	0.02	83.07	0	0	0	0	-	-
経営力強化保証	2	39,908,000	11	211,408,000	1.56	97.36	65	707,230,600	0.69	189.65	0	0	0	0	-	-
【協会制度保証計】	35	442,008,000	131	1,868,558,000	13.78	108.91	1,943	17,111,139,337	16.59	78.65	3	42,850,878	18	259,278,013	35.78	146.84
商店街活性化融資	0	0	0	0	-	-	3	2,262,000	0.00	114.13	0	0	0	0	-	-
経営安定融資長期	81	775,400,000	464	3,591,670,000	26.49	155.85	4,071	18,148,260,434	17.60	94.28	4	33,300,591	20	77,982,216	10.76	65.94
経営安定融資短期	26	182,480,000	119	860,429,000	6.35	85.75	325	2,234,168,000	2.17	85.22	0	0	1	10,078,355	1.39	25.08
経営活性化支援融資	4	6,850,000	13	39,600,000	0.29	62.47	197	537,766,500	0.52	74.47	0	0	0	0	-	-
フロンティア融資ベ	0	0	1	8,000,000	0.06	-	14	106,711,000	0.10	62.31	0	0	0	0	-	-
新規創業融資 一般	3	19,500,000	15	61,590,000	0.45	83.80	166	381,810,500	0.37	97.66	0	0	1	894,302	0.12	21.39
県環境保全施設整備	0	0	0	0	-	-	15	65,831,000	0.06	69.22	0	0	0	0	-	-
フロンティア融資進	0	0	1	5,000,000	0.04	233.64	9	84,852,000	0.08	62.94	0	0	0	0	-	-
緊急経営改善資金	0	0	0	0	-	-	35	96,230,000	0.09	78.85	0	0	1	9,694,918	1.34	-
新規開業融資保証	0	0	0	0	-	-	1	112,800	0.00	75.20	0	0	0	0	-	-
経済変動対策融資	35	531,820,000	222	2,581,775,000	19.04	93.67	6,288	40,363,953,200	39.14	82.10	4	17,677,987	28	220,698,068	30.46	119.31
県アスベスト対策	0	0	0	0	-	-	1	7,329,000	0.01	98.72	0	0	0	0	-	-

☆☆ 協会制度群別 保証利用状況 ☆☆

(単位：円、%)

	保 証 承 諾						保 証 債 務 残 高				代位弁済(元利)					
	当 月		当 年 度 累 計				当 年 度 累 計				当 月		当 年 度 累 計			
	件数	金 額	件数	金 額	金額構成比	金額前年比	件数	金 額	金額構成比	金額前年比	件数	金 額	件数	金 額	金額構成比	金額前年比
県16年災害対策	0	0	0	0	-	-	8	24,672,000	0.02	88.50	0	0	0	0	-	-
県再生支援	0	0	8	106,700,000	0.79	49.19	109	1,228,964,800	1.19	129.67	2	31,780,167	3	41,263,804	5.69	-
セーフティネット	0	0	0	0	-	-	44	149,360,000	0.14	72.82	0	0	0	0	-	-
県小口零細企業融資	0	0	1	1,000,000	0.01	-	3	3,033,000	0.00	58.53	0	0	0	0	-	-
県20年渇水対策	0	0	0	0	-	-	2	20,350,000	0.02	95.71	0	0	0	0	-	-
地震対策緊急融資	0	0	0	0	-	-	50	369,465,400	0.36	81.49	0	0	0	0	-	-
県小口零細企業融資緊急支援	0	0	0	0	-	-	2	3,136,000	0.00	79.84	0	0	0	0	-	-
新規創業開業プラン	0	0	0	0	-	-	48	164,793,000	0.16	67.47	0	0	2	16,668,436	2.30	544.43
県連鎖倒産防止緊急特別融資	0	0	0	0	-	-	4	36,410,000	0.04	83.98	0	0	0	0	-	-
【県制度融資保証計】	149	1,516,050,000	844	7,255,764,000	53.51	112.96	11,395	64,029,470,634	62.09	85.79	10	82,758,745	56	377,280,099	52.07	104.72
市町小口融資保証	3	14,000,000	17	66,700,000	0.49	88.34	246	435,316,913	0.42	80.63	0	0	0	0	-	-
【県・市町協調制度計】	3	14,000,000	17	66,700,000	0.49	88.34	246	435,316,913	0.42	80.63	0	0	0	0	-	-
丸亀市新風融資	0	0	0	0	-	-	3	6,934,000	0.01	150.15	0	0	0	0	-	-
丸亀市団扇工業	0	0	1	7,500,000	0.06	71.43	6	84,500,000	0.08	96.02	0	0	0	0	-	-
【市制度融資保証計】	0	0	1	7,500,000	0.06	71.43	9	91,434,000	0.09	98.72	0	0	0	0	-	-
☆☆ 総 合 計 ☆☆	239	2,695,200,400	1,291	13,559,917,400	100.00	116.64	15,579	103,121,282,960	100.00	88.63	16	155,946,220	86	724,582,102	100.00	113.40

☆☆ 地区別 保証利用状況 ☆☆

(単位：円、%)

	保 証 承 諾						保 証 債 務 残 高				代位弁済(元利)					
	当 月		当 年 度 累 計				当 年 度 累 計				当 月		当 年 度 累 計			
	件数	金 額	件数	金 額	金額構成比	金額前年比	件数	金 額	金額構成比	金額前年比	件数	金 額	件数	金 額	金額構成比	金額前年比
高松市	95	1,198,620,000	502	5,798,074,000	42.76	119.63	6,877	46,011,084,385	44.62	88.50	11	112,062,896	52	472,961,717	65.27	157.66
丸亀市	27	237,900,000	157	1,538,350,000	11.34	127.13	1,620	10,322,146,587	10.01	89.61	4	14,616,024	9	32,927,362	4.54	351.96
坂出市	10	118,408,000	70	554,808,000	4.09	96.38	949	6,812,435,600	6.61	85.44	0	0	0	0	0.00	0.00
善通寺市	4	77,600,000	41	483,900,000	3.57	193.71	440	2,765,897,000	2.68	95.45	0	0	1	2,218,503	0.31	10.42
観音寺市	24	283,900,000	116	971,680,000	7.17	83.53	1,134	7,350,912,352	7.13	89.09	0	0	1	10,027,739	1.38	11.76
さぬき市	4	42,600,000	34	376,990,000	2.78	76.20	731	4,351,117,700	4.22	86.73	0	0	3	12,281,307	1.69	10.05
東かがわ市	8	38,630,000	52	565,530,000	4.17	124.99	533	3,609,221,100	3.50	91.86	0	0	6	75,374,478	10.40	560.77
三豊市	23	283,842,400	115	1,096,064,400	8.08	126.04	1,055	6,864,670,721	6.66	85.71	0	0	8	55,198,591	7.62	427.17
土庄町	2	35,000,000	23	379,000,000	2.80	96.59	276	1,912,289,500	1.85	96.71	0	0	0	0	0.00	0.00
小豆島町	5	34,000,000	32	391,800,000	2.89	141.09	390	3,095,025,100	3.00	92.79	0	0	2	31,740,331	4.38	4997.78
三木町	3	52,800,000	16	139,521,000	1.03	54.25	292	1,789,999,400	1.74	79.77	0	0	3	2,584,774	0.36	31.52
直島町	0	0	7	72,800,000	0.54	-	58	270,299,000	0.26	91.79	0	0	0	0	0.00	0.00
宇多津町	5	32,600,000	31	251,600,000	1.86	175.64	226	1,534,151,978	1.49	92.60	0	0	0	0	0.00	0.00
綾川町	11	53,400,000	32	261,200,000	1.93	160.27	298	1,761,054,237	1.71	87.14	0	0	0	0	0.00	0.00
琴平町	8	124,600,000	16	220,500,000	1.63	131.02	218	1,655,690,500	1.61	80.96	1	29,267,300	1	29,267,300	4.04	1293.93
多度津町	6	60,800,000	28	310,900,000	2.29	118.64	280	1,696,769,000	1.65	93.30	0	0	0	0	0.00	0.00
まんのう町	4	20,500,000	19	147,200,000	1.09	148.24	202	1,318,518,800	1.28	95.68	0	0	0	0	0.00	0.00
☆☆ 総合計 ☆☆	239	2,695,200,400	1,291	13,559,917,400	100.00	116.64	15,579	103,121,282,960	100.00	88.63	16	155,946,220	86	724,582,102	100.00	113.40



	保 証 承 諾						保 証 債 務 残 高				代位弁済(元利)					
	当 月		当 年 度 累 計				当 年 度 累 計		当 年 度 累 計		当 月		当 年 度 累 計			
	件数	金 額	件数	金 額	金額構成比	金額前年比	件数	金 額	金額構成比	金額前年比	件数	金 額	件数	金 額	金額構成比	金額前年比
農業	1	1,550,000	1	1,550,000	0.01	51.67	3	4,368,000	0.00	54.33	0	0	0	0	-	-
【農業、林業計】	1	1,550,000	1	1,550,000	0.01	51.67	3	4,368,000	0.00	54.33	0	0	0	0	-	-
鉱業・採石業・砂利採取業	1	20,000,000	3	87,000,000	0.64	328.30	45	432,983,000	0.42	107.39	0	0	0	0	-	-
【鉱業・採石業・砂利採取業計】	1	20,000,000	3	87,000,000	0.64	328.30	45	432,983,000	0.42	107.39	0	0	0	0	-	-
総合工事業	30	408,200,000	138	1,586,700,000	11.70	108.99	1,560	12,005,658,596	11.64	90.25	0	0	6	40,297,884	5.56	150.38
職別工事業	23	258,900,000	129	1,221,145,000	9.01	126.31	1,269	6,589,486,613	6.39	91.62	0	0	3	28,446,014	3.93	410.75
設備工事業	21	211,920,000	78	683,570,000	5.04	142.01	844	4,042,173,100	3.92	86.82	0	0	8	71,722,244	9.90	319.17
【建設業計】	74	879,020,000	345	3,491,415,000	25.75	120.23	3,673	22,637,318,309	21.95	90.00	0	0	17	140,466,142	19.39	249.97
食料品製造業	5	55,000,000	36	554,100,000	4.09	225.61	515	4,792,844,000	4.65	93.62	0	0	0	0	-	-
飲料・たばこ・飼料製造業	0	0	1	32,000,000	0.24	320.00	23	183,134,200	0.18	84.47	0	0	0	0	-	-
繊維工業	1	15,000,000	12	153,900,000	1.13	70.18	193	1,337,749,626	1.30	80.75	0	0	2	31,960,717	4.41	-
木材・木製品製造業(家具を除く)	3	26,000,000	11	103,850,000	0.77	141.77	85	860,008,000	0.83	94.17	0	0	0	0	-	-
家具・装備品製造業	2	14,580,000	15	119,430,000	0.88	143.00	166	1,079,157,800	1.05	83.72	0	0	2	47,131,504	6.50	-
パルプ・紙・紙加工品製造業	0	0	3	52,500,000	0.39	126.20	47	475,815,000	0.46	91.59	0	0	0	0	-	-
印刷・同関連業	1	20,000,000	15	174,687,000	1.29	133.76	230	2,335,305,000	2.26	91.10	0	0	0	0	-	-
化学工業	1	7,000,000	2	57,000,000	0.42	304.81	22	220,636,400	0.21	84.20	0	0	0	0	-	-
石油製品・石炭製品製造業	0	0	0	0	-	-	1	928,000	0.00	38.03	0	0	0	0	-	-
プラスチック製品製造業(別掲を除く)	1	16,600,000	5	58,380,000	0.43	66.55	117	836,872,700	0.81	88.61	0	0	0	0	-	-
ゴム製品製造業	0	0	2	34,000,000	0.25	1700.00	7	137,785,000	0.13	101.99	0	0	0	0	-	-
なめし革・同製品・毛皮製造業	0	0	5	27,760,000	0.20	41.74	68	523,224,200	0.51	82.32	0	0	4	21,962,386	3.03	-
窯業・土石製品製造業	1	50,000,000	11	170,000,000	1.25	100.89	248	2,088,787,000	2.03	87.84	0	0	0	0	-	-
鉄鋼業	0	0	3	32,450,000	0.24	216.33	25	356,294,000	0.35	92.58	0	0	0	0	-	-
非鉄金属製造業	0	0	1	2,000,000	0.01	-	11	61,650,000	0.06	127.27	0	0	0	0	-	-
金属製品製造業	7	86,000,000	22	307,452,000	2.27	80.63	343	2,714,604,168	2.63	84.67	0	0	2	31,740,331	4.38	144.77
はん用機械器具製造業	1	10,000,000	6	52,000,000	0.38	86.09	45	345,382,600	0.33	91.88	0	0	0	0	-	-
生産用機械器具製造業	8	119,700,000	22	387,400,000	2.86	155.58	264	1,893,127,600	1.84	74.97	4	14,616,024	4	14,616,024	2.02	-
業務用機械器具製造業	0	0	0	0	-	-	24	248,881,000	0.24	98.98	0	0	0	0	-	-
電子部品・デバイス製造業	0	0	1	15,000,000	0.11	-	17	193,469,000	0.19	87.14	0	0	0	0	-	-
電気機械器具製造業	2	18,000,000	11	103,300,000	0.76	163.97	111	853,993,000	0.83	78.23	0	0	0	0	-	-
情報通信機械器具製造業	0	0	1	3,000,000	0.02	-	8	64,526,400	0.06	96.02	0	0	0	0	-	-
輸送用機械器具製造業	0	0	2	14,300,000	0.11	357.50	53	351,115,400	0.34	67.98	0	0	0	0	-	-
その他の製造業	1	10,000,000	10	126,000,000	0.93	104.65	111	872,456,000	0.85	78.87	0	0	4	15,611,610	2.15	118.73
【製造業計】	34	447,880,000	197	2,580,509,000	19.03	126.16	2,734	22,827,746,094	22.14	86.37	4	14,616,024	18	163,022,572	22.50	164.42
電気業	1	25,000,000	2	32,000,000	0.24	1066.67	14	99,588,200	0.10	137.52	0	0	0	0	-	-

☆☆ 業種別 保証利用状況 ☆☆

(単位：円、%)

	保 証 承 諾						保 証 債 務 残 高				代位弁済(元利)					
	当 月		当 年 度 累 計				当 年 度 累 計		当 年 度 累 計		当 月		当 年 度 累 計			
	件数	金 額	件数	金 額	金額構成比	金額前年比	件数	金 額	金額構成比	金額前年比	件数	金 額	件数	金 額	金額構成比	金額前年比
【電気・ガス・熱供給・水道業計】	1	25,000,000	2	32,000,000	0.24	1066.67	14	99,588,200	0.10	137.52	0	0	0	0	-	-
通信業	0	0	0	0	-	-	10	55,140,000	0.05	75.31	0	0	0	0	-	-
情報サービス業	4	47,000,000	11	122,000,000	0.90	145.24	82	465,883,300	0.45	84.31	0	0	0	0	-	-
インターネット付随サービス業	0	0	2	6,000,000	0.04	-	15	64,353,000	0.06	88.20	0	0	0	0	-	-
映像・音声・文字情報制作業	0	0	2	25,000,000	0.18	185.19	42	161,993,600	0.16	72.01	0	0	0	0	-	-
【情報通信業計】	4	47,000,000	15	153,000,000	1.13	120.00	149	747,369,900	0.72	80.91	0	0	0	0	-	-
鉄道業	0	0	0	0	-	-	2	35,284,000	0.03	67.54	0	0	0	0	-	-
道路旅客運送業	1	500,000	5	40,500,000	0.30	68.14	148	981,581,600	0.95	92.10	0	0	0	0	-	-
道路貨物運送業	11	160,850,400	50	700,771,400	5.17	128.67	690	6,161,424,444	5.97	89.23	0	0	1	1,303,184	0.18	7.51
水運業	0	0	6	150,000,000	1.11	72.32	64	704,510,000	0.68	104.66	0	0	0	0	-	-
倉庫業	0	0	0	0	-	-	8	78,115,000	0.08	93.21	0	0	0	0	-	-
運輸に附帯するサービス業	0	0	2	92,000,000	0.68	100.00	33	482,588,000	0.47	89.00	0	0	0	0	-	-
【運輸業、郵便業計】	12	161,350,400	63	983,271,400	7.25	108.83	945	8,443,503,044	8.19	90.57	0	0	1	1,303,184	0.18	4.16
各種商品卸売業	0	0	1	15,000,000	0.11	75.00	11	68,005,000	0.07	108.67	0	0	0	0	-	-
繊維・衣服等卸売業	2	14,500,000	19	263,300,000	1.94	155.71	151	1,559,732,300	1.51	113.05	0	0	0	0	-	-
飲食料品卸売業	5	40,000,000	38	411,150,000	3.03	104.70	481	3,361,117,100	3.26	84.78	0	0	4	49,300,164	6.80	23.64
建築材料・鉱物・金属材料等卸売業	6	164,000,000	40	572,600,000	4.22	142.05	445	3,741,881,200	3.63	88.68	0	0	0	0	-	-
機械器具卸売業	8	131,800,000	42	536,000,000	3.95	127.63	464	2,997,290,000	2.91	81.75	0	0	1	779,976	0.11	9.51
その他の卸売業	5	30,700,000	45	537,000,000	3.96	142.29	455	3,014,928,500	2.92	87.58	0	0	11	70,772,906	9.77	2509.58
各種商品小売業	0	0	2	42,650,000	0.31	183.44	40	239,010,000	0.23	84.31	0	0	0	0	-	-
織物・衣服・身の回り品小売業	6	26,800,000	37	203,720,000	1.50	64.36	355	2,096,062,600	2.03	86.98	0	0	8	56,085,982	7.74	359.72
飲食料品小売業	6	57,900,000	34	238,800,000	1.76	147.96	344	1,645,181,800	1.60	85.77	0	0	0	0	-	-
機械器具小売業	5	69,800,000	48	333,670,000	2.46	74.72	492	2,610,687,400	2.53	85.84	0	0	4	20,139,012	2.78	253.99
その他小売業	14	93,100,000	61	550,230,000	4.06	89.63	821	5,321,313,740	5.16	87.56	4	71,970,983	8	118,426,375	16.34	88.29
無店舗小売業	0	0	5	16,590,000	0.12	553.00	21	75,853,000	0.07	122.27	0	0	0	0	-	-
【卸売業・小売業計】	57	628,600,000	372	3,720,710,000	27.44	111.17	4,080	26,731,062,640	25.92	87.57	4	71,970,983	36	315,504,415	43.54	81.14
保険業(保険媒介代理業、保険サー)	1	2,000,000	5	32,500,000	0.24	98.48	26	77,735,000	0.08	96.27	0	0	0	0	-	-
【金融業・保険業計】	1	2,000,000	5	32,500,000	0.24	98.48	26	77,735,000	0.08	96.27	0	0	0	0	-	-
不動産取引業	1	36,000,000	8	94,400,000	0.70	65.56	117	913,020,600	0.89	87.65	0	0	0	0	-	-
不動産賃貸業・管理業	7	59,600,000	24	293,800,000	2.17	157.65	241	1,671,769,977	1.62	96.90	0	0	0	0	-	-
物品賃貸業	0	0	3	33,000,000	0.24	71.43	77	507,592,478	0.49	86.34	0	0	1	10,027,739	1.38	-
【不動産業・物品賃貸業計】	8	95,600,000	35	421,200,000	3.11	111.85	435	3,092,383,055	3.00	92.18	0	0	1	10,027,739	1.38	-
学術・開発研究機関	0	0	0	0	-	-	1	700,000	0.00	53.85	0	0	0	0	-	-
専門サービス業(他に分類されない)	3	4,000,000	18	44,500,000	0.33	91.19	167	255,905,210	0.25	82.30	0	0	0	0	-	-

☆☆ 業種別 保証利用状況 ☆☆

(単位：円、%)

	保 証 承 諾						保 証 債 務 残 高				代位弁済(元利)					
	当 月		当 年 度 累 計				当 年 度 累 計		当 年 度 累 計		当 月		当 年 度 累 計			
	件数	金 額	件数	金 額	金額構成比	金額前年比	件数	金 額	金額構成比	金額前年比	件数	金 額	件数	金 額	金額構成比	金額前年比
広告業	0	0	6	20,600,000	0.15	12.72	70	520,075,100	0.50	84.58	0	0	0	0	-	-
技術サービス業(他に分類されない)	4	35,000,000	13	97,532,000	0.72	96.66	317	1,350,469,000	1.31	79.76	0	0	0	0	-	-
【学術研究、専門・技術サービス】	7	39,000,000	37	162,632,000	1.20	52.18	555	2,127,149,310	2.06	81.18	0	0	0	0	-	-
宿泊業	0	0	3	52,000,000	0.38	693.33	117	1,004,671,000	0.97	93.37	0	0	0	0	-	-
飲食店	14	110,600,000	57	344,700,000	2.54	115.44	901	3,602,029,534	3.49	88.21	8	69,359,213	13	94,258,050	13.01	517.74
持ち帰り・配達飲食サービス業	1	2,000,000	10	98,600,000	0.73	75.61	190	1,033,796,600	1.00	87.00	0	0	0	0	-	-
【宿泊業、飲食サービス業計】	15	112,600,000	70	495,300,000	3.65	113.47	1,208	5,640,497,134	5.47	88.86	8	69,359,213	13	94,258,050	13.01	476.46
洗濯・理容・美容・浴場業	0	0	9	33,000,000	0.24	21.00	257	1,157,410,103	1.12	94.41	0	0	0	0	-	-
その他の生活関連サービス業	1	12,000,000	9	80,180,000	0.59	62.64	143	1,135,530,897	1.10	89.61	0	0	0	0	-	-
娯楽業	0	0	2	53,200,000	0.39	171.61	72	502,934,200	0.49	81.98	0	0	0	0	-	-
【生活関連サービス業、娯楽業計】	1	12,000,000	20	166,380,000	1.23	52.63	472	2,795,875,200	2.71	89.99	0	0	0	0	-	-
学校教育	0	0	2	10,000,000	0.07	-	9	36,854,000	0.04	90.56	0	0	0	0	-	-
その他の教育、学習支援業	3	58,600,000	7	123,100,000	0.91	212.24	59	429,045,800	0.42	108.00	0	0	0	0	-	-
【教育、学習支援業計】	3	58,600,000	9	133,100,000	0.98	229.48	68	465,899,800	0.45	106.38	0	0	0	0	-	-
医療業	4	49,000,000	32	297,000,000	2.19	129.24	332	1,996,853,400	1.94	88.47	0	0	0	0	-	-
社会保険・社会福祉・介護事業	3	31,600,000	20	372,090,000	2.74	234.61	161	1,424,394,000	1.38	107.08	0	0	0	0	-	-
【医療、福祉計】	7	80,600,000	52	669,090,000	4.93	172.27	493	3,421,247,400	3.32	95.37	0	0	0	0	-	-
廃棄物処理業	1	5,000,000	6	59,700,000	0.44	192.58	135	1,229,763,400	1.19	84.28	0	0	0	0	-	-
自動車整備業	6	55,100,000	30	184,060,000	1.36	122.46	260	1,024,237,200	0.99	89.48	0	0	0	0	-	-
機械等修理業(別掲を除く)	1	3,000,000	7	23,400,000	0.17	69.13	68	199,648,400	0.19	90.20	0	0	0	0	-	-
職業紹介・労働者派遣業	0	0	4	40,000,000	0.29	235.29	25	295,944,000	0.29	157.55	0	0	0	0	-	-
その他の事業サービス業	5	21,300,000	18	123,100,000	0.91	147.78	189	792,331,874	0.77	86.63	0	0	0	0	-	-
その他のサービス業	0	0	0	0	-	-	2	34,632,000	0.03	64.77	0	0	0	0	-	-
【サービス業(他に分類されない)】	13	84,400,000	65	430,260,000	3.17	124.55	679	3,576,556,874	3.47	89.84	0	0	0	0	-	-
☆☆ 総 合 計 ☆☆	239	2,695,200,400	1,291	13,559,917,400	100.00	116.64	15,579	103,121,282,960	100.00	88.63	16	155,946,220	86	724,582,102	100.00	113.40

☆☆ 承諾金額別 保証利用状況 ☆☆

(単位：円、%)

	保 証 承 諾						保 証 債 務 残 高				代位弁済(元利)					
	当 月		当 年 度 累 計				当 年 度 累 計		当 年 度 累 計		当 月		当 年 度 累 計			
	件数	金 額	件数	金 額	金額構成比	金額前年比	件数	金 額	金額構成比	金額前年比	件数	金 額	件数	金 額	金額構成比	金額前年比
0万円超～30万円	0	0	0	0	0.00	0.00	18	1,953,600	0.00	58.39	0	0	0	0	0.00	0.00
30万円超～50万円	2	1,000,000	6	2,900,000	0.02	49.57	88	20,591,700	0.02	72.76	0	0	0	0	0.00	0.00
50万円超～100万円	14	12,600,000	72	68,990,000	0.51	134.75	697	343,342,234	0.33	86.71	0	0	3	2,069,428	0.29	82.69
100万円超～150万円	8	11,700,000	37	53,800,000	0.40	103.08	397	303,337,600	0.29	92.54	1	1,356,368	4	4,350,934	0.60	4009.67
150万円超～200万円	19	37,150,000	86	168,030,000	1.24	110.42	932	1,001,405,110	0.97	90.02	0	0	2	2,321,294	0.32	46.21
200万円超～250万円	2	5,000,000	33	80,270,000	0.59	139.87	310	413,617,713	0.40	92.63	0	0	2	3,566,892	0.49	71.48
250万円超～300万円	26	77,500,000	144	429,900,000	3.17	110.66	1,564	2,524,633,397	2.45	89.32	1	1,706,763	8	15,441,248	2.13	156.26
300万円超～400万円	11	42,236,000	68	258,146,000	1.90	88.38	831	1,765,955,674	1.71	88.79	0	0	5	14,095,720	1.95	118.95
400万円超～500万円	30	148,800,000	157	777,882,000	5.74	98.24	1,886	5,160,210,591	5.00	88.46	1	4,830,381	7	21,061,941	2.91	71.09
500万円超～600万円	11	62,900,000	60	350,800,000	2.59	123.62	615	2,059,682,100	2.00	94.12	1	5,968,192	3	15,790,769	2.18	695.35
600万円超～700万円	5	34,500,000	42	287,500,000	2.12	91.13	546	2,175,036,300	2.11	90.90	1	5,584,701	6	38,476,389	5.31	454.39
700万円超～800万円	9	70,020,000	46	361,271,000	2.66	88.65	567	2,604,634,752	2.53	92.34	1	2,512,867	3	15,415,662	2.13	155.19
800万円超～900万円	2	17,500,000	24	212,100,000	1.56	78.56	337	1,738,651,483	1.69	87.58	1	4,418,331	4	25,726,367	3.55	-
900万円超～10百万円	33	327,780,000	166	1,655,819,000	12.21	93.23	1,790	10,365,999,557	10.05	83.84	1	6,864,918	8	65,548,695	9.05	70.40
10百万円超～15百万円	14	194,442,400	87	1,178,542,400	8.69	104.18	1,485	11,455,853,387	11.11	88.23	4	40,331,788	10	103,752,584	14.32	119.89
15百万円超～20百万円	15	286,600,000	100	1,900,950,000	14.02	131.85	1,292	14,055,932,960	13.63	89.77	0	0	6	52,518,521	7.25	35.45
20百万円超～25百万円	6	141,600,000	36	844,000,000	6.22	158.29	542	7,772,151,000	7.54	92.67	1	14,819,259	5	80,578,406	11.12	1093.41
25百万円超～30百万円	13	374,000,000	50	1,442,845,000	10.64	154.96	653	10,800,851,400	10.47	84.43	2	38,285,352	4	90,611,528	12.51	151.21
30百万円超～35百万円	3	102,900,000	16	541,500,000	3.99	127.17	248	5,069,942,884	4.92	85.50	0	0	1	23,092,730	3.19	66.56
35百万円超～5千万円	13	566,972,000	48	2,126,672,000	15.68	142.45	593	15,921,317,225	15.44	88.52	1	29,267,300	4	113,176,334	15.62	140.12
5千万円超～6千万円	3	180,000,000	8	468,000,000	3.45	101.69	104	4,000,514,857	3.88	98.28	0	0	1	36,986,660	5.10	-
6千万円超～7千万円	0	0	3	202,000,000	1.49	99.02	29	1,121,602,000	1.09	97.72	0	0	0	0	0.00	0.00
7千万円超～8千万円	0	0	2	148,000,000	1.09	205.56	44	1,896,000,000	1.84	91.67	0	0	0	0	0.00	0.00
8千万円超～1億円	0	0	0	0	0.00	0.00	8	334,104,436	0.32	87.20	0	0	0	0	0.00	0.00
1億円超～1.2億円	0	0	0	0	0.00	0.00	1	68,630,000	0.07	97.11	0	0	0	0	0.00	0.00
1.2億円超～1.5億円	0	0	0	0	0.00	0.00	2	145,331,000	0.14	87.94	0	0	0	0	0.00	0.00
☆☆ 総 合 計 ☆☆	239	2,695,200,400	1,291	13,559,917,400	100.00	116.64	15,579	103,121,282,960	100.00	88.63	16	155,946,220	86	724,582,102	100.00	113.40

☆☆ 保証期間別 保証利用状況 ☆☆

(単位：円、%)

	保 証 承 諾						保 証 債 務 残 高				代位弁済(元利)					
	当 月		当 年 度 累 計				当 年 度 累 計				当 月		当 年 度 累 計			
	件数	金 額	件数	金 額	金額構成比	金額前年比	件数	金 額	金額構成比	金額前年比	件数	金 額	件数	金 額	金額構成比	金額前年比
3ヶ月以内	1	700,000	5	50,400,000	0.37	70.99	6	61,959,000	0.06	64.69	0	0	3	76,532,862	10.56	57.09
3ヶ月超 6ヶ月以内	3	15,500,000	21	221,650,000	1.63	111.13	131	1,348,561,452	1.31	94.62	0	0	13	96,273,018	13.29	133.73
6ヶ月超 1年以内	41	428,580,000	162	1,788,242,000	13.19	74.05	986	7,895,257,452	7.66	96.30	0	0	10	103,120,992	14.23	94.10
1年超 2年以内	17	184,000,000	86	812,428,000	5.99	83.03	1,004	7,488,757,416	7.26	92.38	6	62,280,820	11	93,908,644	12.96	249.96
2年超 3年以内	21	189,100,000	75	559,320,000	4.12	317.61	646	2,906,340,613	2.82	87.32	1	2,512,867	6	38,899,005	5.37	1032.70
3年超 4年以内	8	30,800,000	33	191,640,000	1.41	349.71	499	3,077,861,574	2.98	140.46	0	0	1	2,357,132	0.33	18.45
4年超 5年以内	82	870,042,400	487	4,261,582,400	31.43	127.59	4,785	22,375,712,184	21.70	91.50	2	30,623,668	15	75,924,051	10.48	98.54
5年超 6年以内	15	109,350,000	85	744,390,000	5.49	142.75	1,166	7,007,566,113	6.80	83.35	3	23,598,779	4	24,760,027	3.42	-
6年超 7年以内	31	523,420,000	188	2,400,675,000	17.70	118.56	3,286	19,992,384,785	19.39	81.60	2	7,291,464	9	59,240,646	8.18	127.49
7年超 8年以内	1	3,000,000	17	239,500,000	1.77	191.98	416	3,423,127,100	3.32	76.35	0	0	5	35,197,929	4.86	319.05
8年超 9年以内	1	9,000,000	4	44,600,000	0.33	88.84	100	794,271,000	0.77	66.73	0	0	1	22,477,080	3.10	148.05
9年超 10年以内	16	280,708,000	111	1,846,690,000	13.62	131.90	2,197	21,705,811,401	21.05	87.64	1	5,968,192	7	72,220,286	9.97	68.55
10年超 15年以内	2	51,000,000	16	353,800,000	2.61	131.28	327	4,279,383,413	4.15	96.12	1	23,670,430	1	23,670,430	3.27	167.37
15年超	0	0	1	45,000,000	0.33	-	30	764,289,457	0.74	101.33	0	0	0	0	0.00	0.00
☆☆ 総合計 ☆☆	239	2,695,200,400	1,291	13,559,917,400	100.00	116.64	15,579	103,121,282,960	100.00	88.63	16	155,946,220	86	724,582,102	100.00	113.40

平成27年8月

☆☆ 資金使途別 保証利用状況 ☆☆

(単位：円、%)

	保 証 承 諾						保 証 債 務 残 高				代位弁済（元利）					
	当 月		当 年 度 累 計				当 年 度 累 計				当 月		当 年 度 累 計			
	件数	金 額	件数	金 額	金額構成比	金額前年比	件数	金 額	金額構成比	金額前年比	件数	金 額	件数	金 額	金額構成比	金額前年比
運転	201	2,318,208,000	1,119	11,965,145,000	88.24	113.57	13,692	92,671,806,282	89.87	88.50	14	124,166,053	81	675,668,524	93.25	111.55
設備	17	113,892,400	75	479,022,400	3.53	124.02	1,041	4,517,781,441	4.38	92.34	1	2,512,867	2	10,870,928	1.50	254.29
運転設備	21	263,100,000	97	1,115,750,000	8.23	158.57	846	5,931,695,237	5.75	87.84	1	29,267,300	3	38,042,650	5.25	131.35
☆☆ 総合計 ☆☆	239	2,695,200,400	1,291	13,559,917,400	100.00	116.64	15,579	103,121,282,960	100.00	88.63	16	155,946,220	86	724,582,102	100.00	113.40