

各種保証利用状況

平成27年9月

[保証の推移](#)

[事業概況](#)

[金融機関別](#)

[代理貸付別](#)

[協会制度群別](#)

[地区別](#)

[業種別](#)

[承諾金額別](#)

[保証期間別](#)

[資金使途別](#)

香川県信用保証協会

保 証 の 推 移

(1) 保証状況

(単位：千円，%)

項目	区分	9月中				平成27年度中			
		件数	金額	対前年比		件数	金額	対前年比	
				件数	金額			件数	金額
保証承諾		385	4,117,110	110.95	109.57	1,676	17,677,027	108.13	114.91
保証債務残高						15,448	102,017,420	92.28	88.96
代位弁済(元利)		11	65,309	50.00	55.55	97	789,891	97.00	104.41

(2) 月別推移表

保証承諾

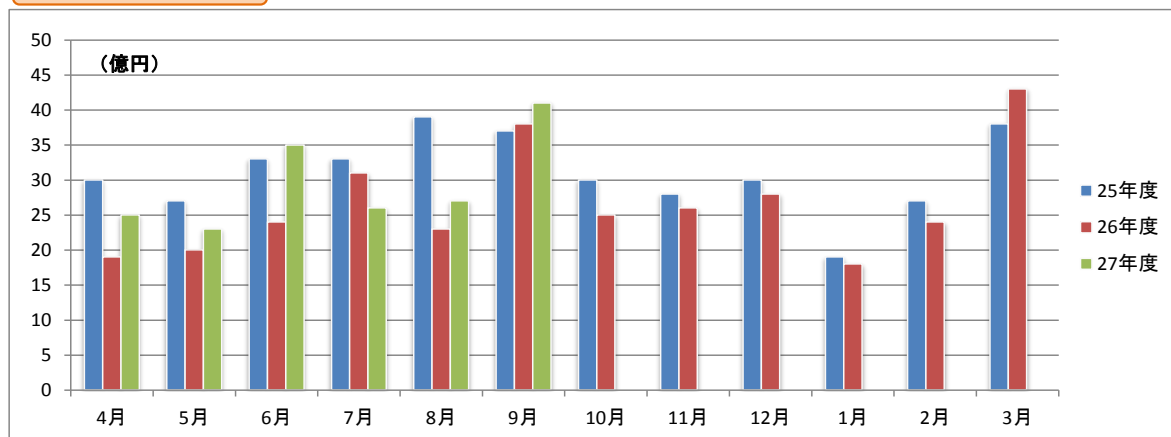

保証債務残高

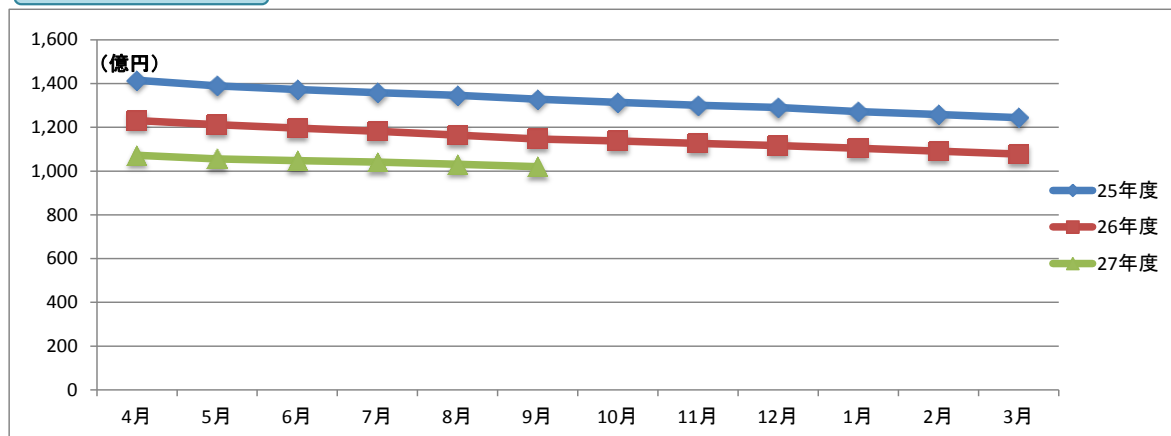

代位弁済

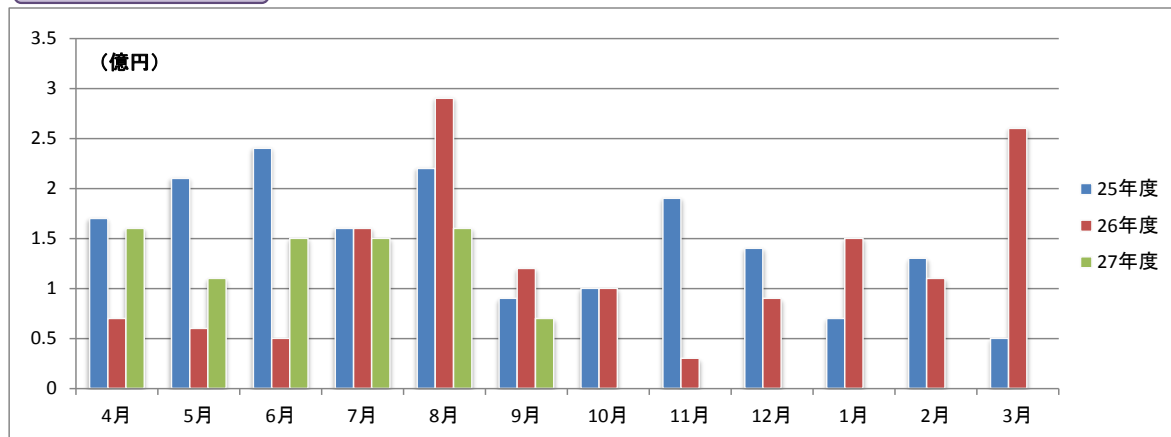

事業概況

平成27年9月30日現在

(単位:円, %)

当 月 中		項 目		当 月 末		
件 数	金 額			件 数	金 額	前年同月比
/	/	保 証 申 込	期 首 繰 越 (A)	13	85,702,000	/
388	4,116,354,000		本 年 度 中 (B)	1,693	17,957,444,400	114.28
0	0		拒 絶 (C)	0	0	
3	24,000,000		申 込 取 消 (D)	13	231,400,000	156.36
/	10,000,000		査 定 減 額 (E)	/	29,875,000	42.12
/	/		調 査 中 (F)	17	104,844,000	55.19
/	/	保 証 承 諾	期 首 繰 越 (G)	16,159	109,063,529,834	/
385	4,117,110,000		本 年 度 中 (H)	1,676	17,677,027,400	114.91
3	70,800,000		保 証 後 取 消 (I)	11	270,800,000	616.74
408	3,737,485,065		償 還 (J)	2,075	21,156,919,704	90.46
11	64,932,767		代 位 弁 済 (元 金) (K)	97	785,034,402	104.32
/	/		貸 付 報 告 未 着 (L)	204	2,510,383,000	136.47
/	/		保 証 債 務 残 高 (M)	15,448	102,017,420,128	88.96
/	/	代 位 弁 済	期 首 繰 越 (N)	186	541,288,399	/
11	64,932,767		本 年 度 中 元 金	97	785,034,402	104.32
/	376,179		本 年 度 中 利 息	/	4,856,646	121.22
11	65,308,946		本 年 度 中 計 (O)	97	789,891,048	104.41
0	1,606,060		回 収 (P)	4	48,644,823	270.69
0	0		償 却 (Q)	0	0	
/	/		求 償 権 残 高 (R)	279	1,282,534,624	107.43

☆☆ 金融機関別 保証利用状況 ☆☆

(単位：円、%)

	保 証 承 諾						保 証 債 務 残 高				代位弁済(元利)					
	当 月		当 年 度 累 計				当 年 度 累 計				当 月		当 年 度 累 計			
	件数	金 額	件数	金 額	金額構成比	金額前年比	件数	金 額	金額構成比	金額前年比	件数	金 額	件数	金 額	金額構成比	金額前年比
みずほ銀行	4	121,000,000	5	124,070,000	0.70	191.85	30	279,835,000	0.27	79.25	0	0	1	5,660,396	0.72	-
三菱東京UFJ銀行	2	70,884,000	2	70,884,000	0.40	88.61	22	431,005,000	0.42	144.61	0	0	0	0	0.00	0.00
三井住友銀行	1	37,000,000	2	57,000,000	0.32	84.95	16	247,726,000	0.24	79.52	0	0	2	45,777,925	5.80	-
りそな銀行	0	0	0	0	0.00	0.00	4	90,724,000	0.09	73.41	0	0	0	0	0.00	0.00
中国銀行	33	353,300,000	210	2,678,970,000	15.16	156.75	1,698	12,304,799,500	12.06	89.64	1	2,896,081	11	99,001,769	12.53	64.41
阿波銀行	2	15,000,000	3	18,000,000	0.10	64.29	39	453,651,574	0.44	92.19	0	0	0	0	0.00	0.00
百十四銀行	159	1,434,639,000	554	5,707,892,000	32.29	130.71	5,445	36,145,083,886	35.43	83.89	1	1,249,490	41	331,571,366	41.98	196.91
伊予銀行	3	39,000,000	23	246,300,000	1.39	107.38	302	2,254,333,500	2.21	84.20	0	0	0	0	0.00	0.00
四国銀行	13	117,000,000	47	478,400,000	2.71	153.53	430	3,386,820,996	3.32	89.05	2	11,792,803	4	32,176,303	4.07	19.64
三井住友信託銀行	0	0	0	0	0.00	0.00	2	2,200,000	0.00	60.44	0	0	0	0	0.00	0.00
徳島銀行	0	0	8	139,800,000	0.79	134.17	51	585,168,962	0.57	113.33	0	0	0	0	0.00	0.00
香川銀行	56	790,070,000	326	3,462,867,000	19.59	88.12	3,569	23,358,526,177	22.90	90.02	0	0	15	103,018,950	13.04	81.30
愛媛銀行	4	6,000,000	19	78,000,000	0.44	50.23	185	732,254,500	0.72	99.52	0	0	0	0	0.00	0.00
高知銀行	2	3,500,000	5	45,500,000	0.26	156.90	36	208,474,500	0.20	93.67	0	0	0	0	0.00	0.00
高松信用金庫	51	489,200,000	238	2,456,005,000	13.89	116.29	1,903	11,963,411,247	11.73	95.81	7	49,370,572	16	126,248,721	15.98	314.53
観音寺信用金庫	35	350,300,000	167	1,477,080,000	8.36	88.83	1,187	7,465,949,186	7.32	96.44	0	0	3	15,711,301	1.99	50.86
商工組合中央金庫	8	203,527,000	18	352,727,000	2.00	102.07	83	935,708,600	0.92	115.16	0	0	1	5,923,100	0.75	-
香川県信用組合	12	86,690,000	49	283,532,400	1.60	150.82	446	1,171,747,500	1.15	87.46	0	0	3	24,801,217	3.14	244.93
☆☆ 総合計 ☆☆	385	4,117,110,000	1,676	17,677,027,400	100.00	114.91	15,448	102,017,420,128	100.00	88.96	11	65,308,946	97	789,891,048	100.00	104.41

平成27年9月

☆☆ 代理貸付別 保証利用状況 ☆☆

(単位：円、%)

	保 証 承 諾						保 証 債 務 残 高				代位弁済（元利）					
	当 月		当 年 度 累 計				当 年 度 累 計				当 月		当 年 度 累 計			
	件数	金 額	件数	金 額	金額構成比	金額前年比	件数	金 額	金額構成比	金額前年比	件数	金 額	件数	金 額	金額構成比	金額前年比
直貸	385	4,117,110,000	1,675	17,664,085,000	99.93	114.83	15,437	101,972,636,128	99.96	88.95	11	65,308,946	97	789,891,048	100.00	104.41
商工組合中央金庫	0	0	1	12,942,400	0.07	-	11	44,784,000	0.04	100.04	0	0	0	0	0.00	0.00
☆☆ 総合計 ☆☆	385	4,117,110,000	1,676	17,677,027,400	100.00	114.91	15,448	102,017,420,128	100.00	88.96	11	65,308,946	97	789,891,048	100.00	104.41

☆☆ 協会制度群別 保証利用状況 ☆☆

(単位：円、%)

	保 証 承 諾						保 証 債 務 残 高				代位弁済(元利)					
	当 月		当 年 度 累 計				当 年 度		累 計		当 月		当 年 度 累 計			
	件数	金 額	件数	金 額	金額構成比	金額前年比	件数	金 額	金額構成比	金額前年比	件数	金 額	件数	金 額	金額構成比	金額前年比
普通保証	105	1,599,535,000	403	5,960,930,400	33.72	127.45	2,010	21,633,309,885	21.21	111.80	1	11,137,122	13	99,161,112	12.55	94.35
【普通保証計】	105	1,599,535,000	403	5,960,930,400	33.72	127.45	2,010	21,633,309,885	21.21	111.80	1	11,137,122	13	99,161,112	12.55	94.35
カードローン根保証	5	34,000,000	15	75,000,000	0.42	98.68	42	178,111,001	0.17	84.99	0	0	0	0	-	-
手形貸付根保証	10	130,000,000	60	611,350,000	3.46	94.72	114	1,145,350,000	1.12	90.90	1	20,098,383	2	30,126,122	3.81	298.27
手形割引根保証	1	5,000,000	3	17,000,000	0.10	89.47	10	61,000,000	0.06	102.52	0	0	0	0	-	-
当座貸越根保証	21	350,000,000	46	793,500,000	4.49	292.80	102	2,099,085,895	2.06	84.99	0	0	0	0	-	-
長期経営資金保証	0	0	0	0	-	-	9	200,088,600	0.20	89.40	0	0	0	0	-	-
事業再生計画実施関連保証	1	6,000,000	1	6,000,000	0.03	1.61	41	617,629,300	0.61	135.17	0	0	0	0	-	-
経営者保証ガイドライン対応保証	0	0	0	0	-	-	1	33,400,000	0.03	-	0	0	0	0	-	-
経営安定関連	3	23,000,000	18	315,900,000	1.79	362.69	564	4,987,541,900	4.89	75.92	0	0	8	124,877,135	15.81	117.09
中小企業特定社債	0	0	0	0	-	-	13	305,920,000	0.30	68.43	0	0	0	0	-	-
中小企業金融安定化	0	0	0	0	-	-	6	52,932,000	0.05	59.21	0	0	2	34,536,031	4.37	221.50
流動資産担保融資	0	0	11	354,400,000	2.00	96.72	24	756,550,452	0.74	103.00	0	0	0	0	-	-
創業関連保証	2	5,500,000	9	37,500,000	0.21	1875.00	17	66,577,000	0.07	208.05	0	0	0	0	-	-
創業等関連保証	0	0	0	0	-	-	23	49,421,000	0.05	92.48	0	0	0	0	-	-
小口零細企業保証	0	0	0	0	-	-	2	1,860,000	0.00	89.08	0	0	0	0	-	-
地域産業資源活用	0	0	0	0	-	-	1	2,805,000	0.00	95.90	0	0	0	0	-	-
事業再生保証	0	0	0	0	-	-	1	1,980,000	0.00	32.67	0	0	0	0	-	-
景気対応緊急保証	0	0	0	0	-	-	867	5,385,496,974	5.28	67.87	1	1,250,438	8	91,087,546	11.53	190.91
東日本大震災復興緊急保証	0	0	0	0	-	-	3	19,325,000	0.02	82.82	0	0	0	0	-	-
経営力強化保証	12	205,727,000	23	417,135,000	2.36	157.93	68	744,560,400	0.73	175.97	0	0	0	0	-	-
【協会制度保証計】	55	759,227,000	186	2,627,785,000	14.87	120.79	1,908	16,709,634,522	16.38	79.58	2	21,348,821	20	280,626,834	35.53	151.76
商店街活性化融資	0	0	0	0	-	-	3	2,202,000	0.00	75.36	0	0	0	0	-	-
経営安定融資長期	123	768,140,000	587	4,359,810,000	24.66	141.31	4,044	18,030,827,134	17.67	94.73	6	17,668,264	26	95,650,480	12.11	62.96
経営安定融資短期	36	197,708,000	155	1,058,137,000	5.99	86.93	323	2,219,496,000	2.18	86.32	0	0	1	10,078,355	1.28	25.08
経営活性化支援融資	1	1,000,000	14	40,600,000	0.23	54.96	198	528,027,000	0.52	73.25	0	0	0	0	-	-
フロンティア融資ベ	0	0	1	8,000,000	0.05	-	14	105,012,000	0.10	62.20	0	0	0	0	-	-
新規創業融資 一般	2	4,000,000	17	65,590,000	0.37	67.27	163	391,397,500	0.38	97.56	0	0	1	894,302	0.11	21.39
県環境保全施設整備	0	0	0	0	-	-	15	63,810,000	0.06	68.71	0	0	0	0	-	-
フロンティア融資進	0	0	1	5,000,000	0.03	233.64	9	83,404,000	0.08	66.95	0	0	0	0	-	-
緊急経営改善資金	0	0	0	0	-	-	35	95,586,000	0.09	78.69	0	0	1	9,694,918	1.23	-
新規開業融資保証	0	0	0	0	-	-	1	110,600	0.00	73.73	0	0	0	0	-	-
経済変動対策融資	57	724,400,000	279	3,306,175,000	18.70	90.38	6,202	39,672,895,100	38.89	81.82	0	0	28	220,698,068	27.94	85.69
県アスベスト対策	0	0	0	0	-	-	1	7,329,000	0.01	98.72	0	0	0	0	-	-

☆☆ 協会制度群別 保証利用状況 ☆☆

(単位：円、%)

	保 証 承 諾						保 証 債 務 残 高				代位弁済(元利)					
	当 月		当 年 度 累 計				当 年 度 累 計				当 月		当 年 度 累 計			
	件数	金 額	件数	金 額	金額構成比	金額前年比	件数	金 額	金額構成比	金額前年比	件数	金 額	件数	金 額	金額構成比	金額前年比
県16年災害対策	0	0	0	0	-	-	8	24,658,000	0.02	88.63	0	0	0	0	-	-
県再生支援	1	45,000,000	9	151,700,000	0.86	54.72	109	1,209,656,400	1.19	122.36	0	0	3	41,263,804	5.22	-
セーフティネット	0	0	0	0	-	-	42	145,134,000	0.14	77.28	1	2,896,081	1	2,896,081	0.37	128.04
県小口零細企業融資	1	2,000,000	2	3,000,000	0.02	-	3	2,948,000	0.00	92.24	0	0	0	0	-	-
県20年渇水対策	0	0	0	0	-	-	2	20,281,000	0.02	95.75	0	0	0	0	-	-
地震対策緊急融資	0	0	0	0	-	-	49	352,071,400	0.35	79.59	1	12,258,658	1	12,258,658	1.55	166.51
県小口零細企業融資緊急支援	0	0	0	0	-	-	2	3,068,000	0.00	78.59	0	0	0	0	-	-
新規創業開業プラン	1	5,600,000	1	5,600,000	0.03	-	49	166,605,000	0.16	69.48	0	0	2	16,668,436	2.11	544.43
県連鎖倒産防止緊急特別融資	0	0	0	0	-	-	4	36,285,000	0.04	86.81	0	0	0	0	-	-
【県制度融資保証計】	222	1,747,848,000	1,066	9,003,612,000	50.93	107.00	11,276	63,160,803,134	61.91	85.71	8	32,823,003	64	410,103,102	51.92	87.90
市町小口融資保証	3	10,500,000	20	77,200,000	0.44	76.82	245	422,431,587	0.41	77.63	0	0	0	0	-	-
【県・市町協調制度計】	3	10,500,000	20	77,200,000	0.44	76.82	245	422,431,587	0.41	77.63	0	0	0	0	-	-
丸亀市新風融資	0	0	0	0	-	-	3	6,741,000	0.01	71.16	0	0	0	0	-	-
丸亀市団扇工業	0	0	1	7,500,000	0.04	71.43	6	84,500,000	0.08	96.02	0	0	0	0	-	-
【市制度融資保証計】	0	0	1	7,500,000	0.04	48.39	9	91,241,000	0.09	93.61	0	0	0	0	-	-
☆☆ 総合計 ☆☆	385	4,117,110,000	1,676	17,677,027,400	100.00	114.91	15,448	102,017,420,128	100.00	88.96	11	65,308,946	97	789,891,048	100.00	104.41

☆☆ 地区別 保証利用状況 ☆☆

(単位：円、%)

	保 証 承 諾						保 証 債 務 残 高				代位弁済(元利)					
	当 月		当 年 度 累 計				当 年 度 累 計				当 月		当 年 度 累 計			
	件数	金 額	件数	金 額	金額構成比	金額前年比	件数	金 額	金額構成比	金額前年比	件数	金 額	件数	金 額	金額構成比	金額前年比
高松市	162	1,904,770,000	664	7,702,844,000	43.58	115.52	6,806	45,424,599,583	44.53	88.48	4	16,401,098	56	489,362,815	61.95	157.87
丸亀市	38	467,684,000	195	2,006,034,000	11.35	142.00	1,613	10,296,449,355	10.09	91.14	1	1,249,490	10	34,176,852	4.33	121.00
坂出市	14	150,127,000	84	704,935,000	3.99	86.92	938	6,607,605,400	6.48	84.40	4	44,106,596	4	44,106,596	5.58	98.68
善通寺市	9	61,000,000	50	544,900,000	3.08	112.28	435	2,722,736,500	2.67	94.35	0	0	1	2,218,503	0.28	10.42
観音寺市	37	480,700,000	153	1,452,380,000	8.22	98.65	1,128	7,269,970,652	7.13	89.43	0	0	1	10,027,739	1.27	9.85
さぬき市	22	171,700,000	56	548,690,000	3.10	86.54	725	4,327,712,800	4.24	87.59	0	0	3	12,281,307	1.55	10.05
東かがわ市	13	114,408,000	65	679,938,000	3.85	115.15	530	3,584,310,500	3.51	90.73	0	0	6	75,374,478	9.54	519.65
三豊市	33	267,840,000	148	1,363,904,400	7.72	112.87	1,046	6,801,813,656	6.67	86.73	1	2,896,081	9	58,094,672	7.35	449.58
土庄町	8	33,700,000	31	412,700,000	2.33	86.81	273	1,883,812,300	1.85	96.42	0	0	0	0	0.00	0.00
小豆島町	10	173,881,000	42	565,681,000	3.20	152.43	384	3,054,779,800	2.99	92.08	0	0	2	31,740,331	4.02	45.41
三木町	5	26,000,000	21	165,521,000	0.94	62.78	289	1,798,628,800	1.76	84.83	0	0	3	2,584,774	0.33	31.52
直島町	0	0	7	72,800,000	0.41	2206.06	57	261,347,000	0.26	91.43	0	0	0	0	0.00	0.00
宇多津町	7	40,600,000	38	292,200,000	1.65	185.82	226	1,546,034,278	1.52	94.69	0	0	0	0	0.00	0.00
綾川町	9	73,200,000	41	334,400,000	1.89	181.28	297	1,733,801,804	1.70	87.73	0	0	0	0	0.00	0.00
琴平町	3	91,000,000	19	311,500,000	1.76	154.32	217	1,697,447,300	1.66	83.66	0	0	1	29,267,300	3.71	1293.93
多度津町	10	47,000,000	38	357,900,000	2.02	117.44	278	1,691,307,000	1.66	94.84	1	655,681	1	655,681	0.08	4.96
まんのう町	5	13,500,000	24	160,700,000	0.91	115.36	206	1,315,063,400	1.29	96.05	0	0	0	0	0.00	0.00
☆☆ 総合計 ☆☆	385	4,117,110,000	1,676	17,677,027,400	100.00	114.91	15,448	102,017,420,128	100.00	88.96	11	65,308,946	97	789,891,048	100.00	104.41

☆☆ 業種別 保証利用状況 ☆☆

(単位：円、%)

	保証承諾						保証債務残高				代位弁済(元利)					
	当月		当年度累計				当年度累計				当月		当年度累計			
	件数	金額	件数	金額	金額構成比	金額前年比	件数	金額	金額構成比	金額前年比	件数	金額	件数	金額	金額構成比	金額前年比
農業	0	0	1	1,550,000	0.01	51.67	3	4,276,000	0.00	56.26	0	0	0	0	-	-
【農業、林業計】	0	0	1	1,550,000	0.01	51.67	3	4,276,000	0.00	56.26	0	0	0	0	-	-
鉱業、採石業、砂利採取業	0	0	3	87,000,000	0.49	328.30	44	424,518,000	0.42	107.06	0	0	0	0	-	-
【鉱業・採石業・砂利採取業計】	0	0	3	87,000,000	0.49	328.30	44	424,518,000	0.42	107.06	0	0	0	0	-	-
総合工事業	52	514,608,000	190	2,101,308,000	11.89	104.09	1,552	11,853,080,896	11.62	90.47	0	0	6	40,297,884	5.10	39.94
職別工事業	36	236,400,000	165	1,457,545,000	8.25	126.61	1,259	6,584,393,687	6.45	93.33	2	1,695,792	5	30,141,806	3.82	435.23
設備工事業	24	222,600,000	102	906,170,000	5.13	135.04	842	4,036,830,300	3.96	88.94	0	0	8	71,722,244	9.08	261.50
【建設業計】	112	973,608,000	457	4,465,023,000	25.26	116.25	3,653	22,474,304,883	22.03	91.01	2	1,695,792	19	142,161,934	18.00	105.11
食料品製造業	14	188,681,000	50	742,781,000	4.20	160.43	509	4,727,961,000	4.63	92.54	0	0	0	0	-	-
飲料・たばこ・飼料製造業	1	33,200,000	2	65,200,000	0.37	652.00	22	194,502,400	0.19	92.30	0	0	0	0	-	-
繊維工業	7	81,500,000	19	235,400,000	1.33	87.74	191	1,326,275,576	1.30	79.75	0	0	2	31,960,717	4.05	-
木材・木製品製造業(家具を除く)	0	0	11	103,850,000	0.59	141.77	85	850,834,000	0.83	93.28	0	0	0	0	-	-
家具・装備品製造業	2	9,000,000	17	128,430,000	0.73	115.16	166	1,068,191,800	1.05	85.10	0	0	2	47,131,504	5.97	-
パルプ・紙・紙加工品製造業	0	0	3	52,500,000	0.30	96.15	47	467,392,000	0.46	91.95	0	0	0	0	-	-
印刷・同関連業	3	65,000,000	18	239,687,000	1.36	84.97	227	2,311,002,000	2.27	91.55	0	0	0	0	-	-
化学工業	0	0	2	57,000,000	0.32	304.81	22	217,020,800	0.21	84.15	0	0	0	0	-	-
石油製品・石炭製品製造業	0	0	0	0	-	-	1	802,000	0.00	34.66	0	0	0	0	-	-
プラスチック製品製造業(別掲を除く)	4	13,500,000	9	71,880,000	0.41	81.94	115	829,273,300	0.81	89.78	0	0	0	0	-	-
ゴム製品製造業	2	70,884,000	4	104,884,000	0.59	5244.20	7	135,674,000	0.13	102.15	0	0	0	0	-	-
なめし革・同製品・毛皮製造業	3	34,000,000	8	61,760,000	0.35	45.25	65	517,285,000	0.51	78.92	0	0	4	21,962,386	2.78	-
窯業・土石製品製造業	4	61,000,000	15	231,000,000	1.31	92.47	245	2,055,994,000	2.02	86.67	0	0	0	0	-	-
鉄鋼業	0	0	3	32,450,000	0.18	216.33	25	351,451,000	0.34	92.62	0	0	0	0	-	-
非鉄金属製造業	0	0	1	2,000,000	0.01	-	10	52,989,000	0.05	111.69	0	0	0	0	-	-
金属製品製造業	10	145,200,000	32	452,652,000	2.56	105.81	339	2,676,124,468	2.62	86.16	0	0	2	31,740,331	4.02	144.77
はん用機械器具製造業	3	69,300,000	9	121,300,000	0.69	156.72	46	343,443,200	0.34	91.25	0	0	0	0	-	-
生産用機械器具製造業	8	80,800,000	30	468,200,000	2.65	157.64	261	1,858,378,000	1.82	76.32	0	0	4	14,616,024	1.85	-
業務用機械器具製造業	0	0	0	0	-	-	23	245,018,000	0.24	95.97	0	0	0	0	-	-
電子部品・デバイス製造業	0	0	1	15,000,000	0.08	-	17	190,873,000	0.19	92.58	0	0	0	0	-	-
電気機械器具製造業	3	33,000,000	14	136,300,000	0.77	104.85	112	853,753,000	0.84	84.21	0	0	0	0	-	-
情報通信機械器具製造業	1	10,000,000	2	13,000,000	0.07	-	9	74,476,400	0.07	112.05	0	0	0	0	-	-
輸送用機械器具製造業	2	65,000,000	4	79,300,000	0.45	426.34	53	340,374,300	0.33	67.83	0	0	0	0	-	-
その他の製造業	1	4,400,000	11	130,400,000	0.74	108.31	106	847,593,000	0.83	77.27	0	0	4	15,611,610	1.98	118.73
【製造業計】	68	964,465,000	265	3,544,974,000	20.05	123.27	2,703	22,536,681,244	22.09	86.64	0	0	18	163,022,572	20.64	138.11
電気業	0	0	2	32,000,000	0.18	1066.67	15	123,340,500	0.12	171.98	0	0	0	0	-	-

☆☆ 業種別 保証利用状況 ☆☆

(単位：円、%)

	保 証 承 諾						保 証 債 務 残 高				代位弁済 (元利)					
	当 月		当 年 度 累 計				当 年 度		累 計		当 月		当 年 度 累 計			
	件数	金 額	件数	金 額	金額構成比	金額前年比	件数	金 額	金額構成比	金額前年比	件数	金 額	件数	金 額	金額構成比	金額前年比
【電気・ガス・熱供給・水道業計】	0	0	2	32,000,000	0.18	1066.67	15	123,340,500	0.12	171.98	0	0	0	0	-	-
通信業	1	3,000,000	1	3,000,000	0.02	10.00	11	56,909,000	0.06	79.09	0	0	0	0	-	-
情報サービス業	0	0	11	122,000,000	0.69	145.24	83	468,211,600	0.46	86.39	0	0	0	0	-	-
インターネット付随サービス業	1	500,000	3	6,500,000	0.04	-	15	63,668,000	0.06	88.73	0	0	0	0	-	-
映像・音声・文字情報制作業	3	46,600,000	5	71,600,000	0.41	530.37	42	156,179,500	0.15	74.98	1	1,249,490	1	1,249,490	0.16	3.36
【情報通信業計】	5	50,100,000	20	203,100,000	1.15	159.29	151	744,968,100	0.73	83.33	1	1,249,490	1	1,249,490	0.16	3.36
鉄道業	0	0	0	0	-	-	2	34,470,000	0.03	68.81	0	0	0	0	-	-
道路旅客運送業	4	96,000,000	9	136,500,000	0.77	229.64	149	959,796,600	0.94	91.14	0	0	0	0	-	-
道路貨物運送業	11	212,227,000	61	912,998,400	5.16	133.83	685	5,991,168,544	5.87	88.45	0	0	1	1,303,184	0.16	7.51
水運業	3	88,000,000	9	238,000,000	1.35	109.48	63	710,168,200	0.70	96.76	0	0	0	0	-	-
倉庫業	0	0	0	0	-	-	8	77,651,000	0.08	93.17	0	0	0	0	-	-
運輸に附帯するサービス業	0	0	2	92,000,000	0.52	58.60	33	475,755,000	0.47	89.00	0	0	0	0	-	-
【運輸業・郵便業計】	18	396,227,000	81	1,379,498,400	7.80	123.60	940	8,249,009,344	8.09	89.38	0	0	1	1,303,184	0.16	4.16
各種商品卸売業	0	0	1	15,000,000	0.08	75.00	11	67,103,000	0.07	108.64	0	0	0	0	-	-
繊維・衣服等卸売業	4	30,000,000	23	293,300,000	1.66	118.70	154	1,559,381,600	1.53	114.24	0	0	0	0	-	-
飲食料品卸売業	11	89,500,000	49	500,650,000	2.83	103.34	471	3,265,803,400	3.20	84.82	6	48,330,461	10	97,630,625	12.36	46.81
建築材料・鉱物・金属材料等卸売業	13	123,300,000	53	695,900,000	3.94	108.38	431	3,697,604,800	3.62	87.74	0	0	0	0	-	-
機械器具卸売業	12	214,000,000	54	750,000,000	4.24	147.85	459	2,987,358,000	2.93	82.54	0	0	1	779,976	0.10	9.51
その他の卸売業	11	128,000,000	56	665,000,000	3.76	130.11	446	2,965,891,500	2.91	85.94	0	0	11	70,772,906	8.96	2509.58
各種商品小売業	1	2,500,000	3	45,150,000	0.26	194.19	40	239,125,000	0.23	85.33	0	0	0	0	-	-
織物・衣服・身の回り品小売業	11	95,400,000	48	299,120,000	1.69	78.08	351	2,098,301,600	2.06	90.01	1	2,896,081	9	58,982,063	7.47	183.57
飲食料品小売業	11	78,070,000	45	316,870,000	1.79	156.17	337	1,623,471,600	1.59	85.87	0	0	0	0	-	-
機械器具小売業	11	101,500,000	59	435,170,000	2.46	91.24	488	2,607,638,300	2.56	87.84	0	0	4	20,139,012	2.55	253.99
その他小売業	15	159,700,000	76	709,930,000	4.02	79.60	823	5,279,139,825	5.17	86.82	0	0	8	118,426,375	14.99	88.04
無店舗小売業	1	5,000,000	6	21,590,000	0.12	719.67	21	73,678,000	0.07	120.68	0	0	0	0	-	-
【卸売業・小売業計】	101	1,026,970,000	473	4,747,680,000	26.86	108.07	4,032	26,464,496,625	25.94	87.71	7	51,226,542	43	366,730,957	46.43	90.38
保険業 (保険媒介代理業、保険サー)	0	0	5	32,500,000	0.18	98.48	26	75,720,500	0.07	93.31	0	0	0	0	-	-
【金融業・保険業計】	0	0	5	32,500,000	0.18	98.48	26	75,720,500	0.07	93.31	0	0	0	0	-	-
不動産取引業	2	5,100,000	10	99,500,000	0.56	46.28	117	896,700,300	0.88	82.66	0	0	0	0	-	-
不動産賃貸業・管理業	4	76,000,000	28	369,800,000	2.09	152.83	236	1,668,095,441	1.64	98.36	0	0	0	0	-	-
物品賃貸業	3	40,300,000	6	73,300,000	0.41	108.92	78	499,080,478	0.49	85.72	0	0	1	10,027,739	1.27	-
【不動産業・物品賃貸業計】	9	121,400,000	44	542,600,000	3.07	103.50	431	3,063,876,219	3.00	91.11	0	0	1	10,027,739	1.27	-
学術・開発研究機関	0	0	0	0	-	-	1	650,000	0.00	52.00	0	0	0	0	-	-
専門サービス業 (他に分類されない)	7	10,500,000	25	55,000,000	0.31	93.54	164	254,635,178	0.25	83.52	0	0	0	0	-	-

☆☆ 業種別 保証利用状況 ☆☆

(単位：円、%)

	保 証 承 諾						保 証 債 務 残 高				代位弁済(元利)					
	当 月		当 年 度 累 計				当 年 度 累 計				当 月		当 年 度 累 計			
	件数	金 額	件数	金 額	金額構成比	金額前年比	件数	金 額	金額構成比	金額前年比	件数	金 額	件数	金 額	金額構成比	金額前年比
広告業	1	10,000,000	7	30,600,000	0.17	18.89	69	511,134,400	0.50	84.39	0	0	0	0	-	-
技術サービス業(他に分類されない)	5	66,000,000	18	163,532,000	0.93	100.39	312	1,322,431,000	1.30	80.76	0	0	0	0	-	-
【学術研究・専門・技術サービス】	13	86,500,000	50	249,132,000	1.41	64.93	546	2,088,850,578	2.05	81.94	0	0	0	0	-	-
宿泊業	0	0	3	52,000,000	0.29	203.92	113	992,490,000	0.97	93.34	0	0	0	0	-	-
飲食店	18	77,650,000	75	422,350,000	2.39	106.33	901	3,572,044,634	3.50	88.32	1	11,137,122	14	105,395,172	13.34	546.96
持ち帰り・配達飲食サービス業	1	35,000,000	11	133,600,000	0.76	86.53	189	1,016,677,800	1.00	85.10	0	0	0	0	-	-
【宿泊業、飲食サービス業計】	19	112,650,000	89	607,950,000	3.44	105.34	1,203	5,581,212,434	5.47	88.56	1	11,137,122	14	105,395,172	13.34	505.57
洗濯・理容・美容・浴場業	6	31,490,000	15	64,490,000	0.36	31.75	258	1,116,998,791	1.09	91.47	0	0	0	0	-	-
その他の生活関連サービス業	3	47,500,000	12	127,680,000	0.72	80.30	143	1,146,485,597	1.12	91.83	0	0	0	0	-	-
娯楽業	0	0	2	53,200,000	0.30	158.81	72	496,144,400	0.49	82.68	0	0	0	0	-	-
【生活関連サービス業、娯楽業計】	9	78,990,000	29	245,370,000	1.39	62.02	473	2,759,628,788	2.71	89.90	0	0	0	0	-	-
学校教育	0	0	2	10,000,000	0.06	-	9	36,435,000	0.04	91.19	0	0	0	0	-	-
その他の教育、学習支援業	1	15,000,000	8	138,100,000	0.78	219.21	61	433,556,300	0.42	108.70	0	0	0	0	-	-
【教育、学習支援業計】	1	15,000,000	10	148,100,000	0.84	235.08	70	469,991,300	0.46	107.10	0	0	0	0	-	-
医療業	8	60,000,000	40	357,000,000	2.02	140.39	330	1,996,975,000	1.96	90.98	0	0	0	0	-	-
社会保険・社会福祉・介護事業	3	84,000,000	23	456,090,000	2.58	234.98	160	1,431,777,000	1.40	108.81	0	0	0	0	-	-
【医療、福祉計】	11	144,000,000	63	813,090,000	4.60	181.33	490	3,428,752,000	3.36	97.66	0	0	0	0	-	-
廃棄物処理業	1	20,000,000	7	79,700,000	0.45	201.77	131	1,199,742,400	1.18	83.06	0	0	0	0	-	-
自動車整備業	10	50,500,000	40	234,560,000	1.33	126.58	256	1,020,321,500	1.00	90.23	0	0	0	0	-	-
機械等修理業(別掲を除く)	3	9,200,000	10	32,600,000	0.18	79.42	66	194,255,000	0.19	95.46	0	0	0	0	-	-
職業紹介・労働者派遣業	0	0	4	40,000,000	0.23	39.22	25	291,612,000	0.29	147.67	0	0	0	0	-	-
その他の事業サービス業	5	67,500,000	23	190,600,000	1.08	109.35	188	788,003,713	0.77	91.57	0	0	0	0	-	-
その他のサービス業	0	0	0	0	-	-	2	33,859,000	0.03	64.47	0	0	0	0	-	-
【サービス業(他に分類されない)】	19	147,200,000	84	577,460,000	3.27	100.93	668	3,527,793,613	3.46	90.71	0	0	0	0	-	-
☆☆ 総 合 計 ☆☆	385	4,117,110,000	1,676	17,677,027,400	100.00	114.91	15,448	102,017,420,128	100.00	88.96	11	65,308,946	97	789,891,048	100.00	104.41

☆☆ 承諾金額別 保証利用状況 ☆☆

(単位：円、%)

	保 証 承 諾						保 証 債 務 残 高				代位弁済(元利)					
	当 月		当 年 度 累 計				当 年 度 累 計		当 年 度 累 計		当 月		当 年 度 累 計			
	件数	金 額	件数	金 額	金額構成比	金額前年比	件数	金 額	金額構成比	金額前年比	件数	金 額	件数	金 額	金額構成比	金額前年比
0万円超～ 30万円	1	100,000	1	100,000	0.00	12.50	17	1,884,200	0.00	54.76	0	0	0	0	0.00	0.00
30万円超～ 50万円	6	3,000,000	12	5,900,000	0.03	80.27	85	21,841,800	0.02	78.84	0	0	0	0	0.00	0.00
50万円超～100万円	34	32,940,000	106	101,930,000	0.58	137.59	686	342,889,934	0.34	88.56	0	0	3	2,069,428	0.26	67.26
100万円超～150万円	12	17,100,000	49	70,900,000	0.40	116.63	395	305,667,100	0.30	94.93	1	1,076,486	5	5,427,420	0.69	5001.72
150万円超～200万円	19	37,000,000	105	205,030,000	1.16	111.57	932	996,061,510	0.98	90.58	0	0	2	2,321,294	0.29	33.40
200万円超～250万円	10	24,400,000	43	104,670,000	0.59	133.52	304	409,280,987	0.40	92.52	0	0	2	3,566,892	0.45	58.92
250万円超～300万円	39	117,000,000	183	546,900,000	3.09	108.20	1,548	2,504,322,997	2.45	89.88	2	1,695,792	10	17,137,040	2.17	139.41
300万円超～400万円	17	62,800,000	85	320,946,000	1.82	92.15	837	1,770,526,324	1.74	91.77	0	0	5	14,095,720	1.78	76.59
400万円超～500万円	46	225,800,000	203	1,003,682,000	5.68	95.34	1,864	5,095,809,191	5.00	87.63	2	4,396,869	9	25,458,810	3.22	64.59
500万円超～600万円	17	99,100,000	77	449,900,000	2.55	133.47	611	2,063,763,800	2.02	94.72	0	0	3	15,790,769	2.00	695.35
600万円超～700万円	8	55,400,000	50	342,900,000	1.94	87.70	537	2,132,589,100	2.09	88.75	0	0	6	38,476,389	4.87	454.39
700万円超～800万円	15	118,408,000	61	479,679,000	2.71	89.82	566	2,607,375,152	2.56	92.01	1	1,250,438	4	16,666,100	2.11	167.78
800万円超～900万円	6	53,000,000	30	265,100,000	1.50	87.35	336	1,734,626,283	1.70	88.61	0	0	4	25,726,367	3.26	362.36
900万円超～10百万円	50	498,900,000	216	2,154,719,000	12.19	95.17	1,766	10,249,117,783	10.05	84.09	1	2,896,081	9	68,444,776	8.67	67.90
10百万円超～15百万円	23	300,327,000	110	1,478,869,400	8.37	106.37	1,474	11,377,515,755	11.15	88.89	1	11,137,122	11	114,889,706	14.55	100.21
15百万円超～20百万円	28	535,081,000	128	2,436,031,000	13.78	129.25	1,283	13,854,930,546	13.58	89.64	3	42,856,158	9	95,374,679	12.07	60.42
20百万円超～25百万円	9	214,500,000	45	1,058,500,000	5.99	128.94	539	7,664,701,400	7.51	92.79	0	0	5	80,578,406	10.20	268.25
25百万円超～30百万円	14	407,900,000	64	1,850,745,000	10.47	132.47	644	10,621,248,200	10.41	84.17	0	0	4	90,611,528	11.47	151.21
30百万円超～35百万円	11	369,470,000	27	910,970,000	5.15	184.86	250	5,119,336,084	5.02	87.67	0	0	1	23,092,730	2.92	66.56
35百万円超～ 5千万円	17	770,000,000	65	2,896,672,000	16.39	137.28	587	15,686,488,389	15.38	89.82	0	0	4	113,176,334	14.33	112.34
5千万円超～ 6千万円	2	110,884,000	10	578,884,000	3.27	100.92	105	4,036,039,157	3.96	97.40	0	0	1	36,986,660	4.68	-
6千万円超～ 7千万円	1	64,000,000	4	266,000,000	1.50	78.47	29	1,099,680,000	1.08	97.57	0	0	0	0	0.00	0.00
7千万円超～ 8千万円	0	0	2	148,000,000	0.84	102.78	42	1,778,552,000	1.74	89.58	0	0	0	0	0.00	0.00
8千万円超～1 億円	0	0	0	0	0.00	0.00	8	330,069,436	0.32	87.09	0	0	0	0	0.00	0.00
1 億円超～1.2億円	0	0	0	0	0.00	0.00	1	68,630,000	0.07	97.35	0	0	0	0	0.00	0.00
1.2億円超～1.5億円	0	0	0	0	0.00	0.00	2	144,473,000	0.14	87.87	0	0	0	0	0.00	0.00
☆☆ 総 合 計 ☆☆	385	4,117,110,000	1,676	17,677,027,400	100.00	114.91	15,448	102,017,420,128	100.00	88.96	11	65,308,946	97	789,891,048	100.00	104.41

☆☆ 保証期間別 保証利用状況 ☆☆

(単位：円、%)

	保 証 承 諾						保 証 債 務 残 高				代位弁済(元利)					
	当 月		当 年 度 累 計				当 年 度 累 計				当 月		当 年 度 累 計			
	件数	金 額	件数	金 額	金額構成比	金額前年比	件数	金 額	金額構成比	金額前年比	件数	金 額	件数	金 額	金額構成比	金額前年比
3ヶ月以内	6	75,100,000	11	125,500,000	0.71	176.76	16	175,340,000	0.17	185.09	0	0	3	76,532,862	9.69	57.09
3ヶ月超 6ヶ月以内	6	75,770,000	27	297,420,000	1.68	116.84	136	1,303,360,552	1.28	100.84	1	2,896,081	14	99,169,099	12.55	137.76
6ヶ月超 1年以内	49	473,789,000	211	2,262,031,000	12.80	76.92	986	7,849,575,952	7.69	96.79	3	22,388,932	13	125,509,924	15.89	107.86
1年超 2年以内	35	503,540,000	121	1,315,968,000	7.44	105.52	979	7,356,478,101	7.21	92.48	1	1,249,490	12	95,158,134	12.05	88.56
2年超 3年以内	36	241,300,000	111	800,620,000	4.53	258.01	624	2,848,140,413	2.79	86.87	0	0	6	38,899,005	4.92	805.31
3年超 4年以内	13	61,300,000	46	252,940,000	1.43	360.83	519	3,193,428,074	3.13	150.95	2	11,575,603	3	13,932,735	1.76	107.39
4年超 5年以内	124	993,700,000	611	5,255,282,400	29.73	114.87	4,731	22,166,610,384	21.73	91.22	3	16,061,718	18	91,985,769	11.65	94.69
5年超 6年以内	34	284,584,000	119	1,028,974,000	5.82	173.74	1,161	6,891,319,087	6.76	84.50	0	0	4	24,760,027	3.13	-
6年超 7年以内	45	631,800,000	233	3,032,475,000	17.15	102.61	3,236	19,699,332,985	19.31	81.13	0	0	9	59,240,646	7.50	108.65
7年超 8年以内	8	205,200,000	25	444,700,000	2.52	233.07	413	3,296,890,100	3.23	76.56	0	0	5	35,197,929	4.46	319.05
8年超 9年以内	0	0	4	44,600,000	0.25	85.44	103	814,930,500	0.80	72.55	0	0	1	22,477,080	2.85	84.23
9年超 10年以内	28	549,027,000	139	2,395,717,000	13.55	133.02	2,187	21,420,225,308	21.00	87.58	1	11,137,122	8	83,357,408	10.55	79.12
10年超 15年以内	1	22,000,000	17	375,800,000	2.13	116.53	327	4,242,848,551	4.16	95.06	0	0	1	23,670,430	3.00	167.37
15年超	0	0	1	45,000,000	0.25	-	30	758,940,121	0.74	101.37	0	0	0	0	0.00	0.00
☆☆ 総合計 ☆☆	385	4,117,110,000	1,676	17,677,027,400	100.00	114.91	15,448	102,017,420,128	100.00	88.96	11	65,308,946	97	789,891,048	100.00	104.41

平成27年9月

☆☆ 資金使途別 保証利用状況 ☆☆

(単位：円、%)

	保 証 承 諾						保 証 債 務 残 高				代位弁済(元利)					
	当 月		当 年 度 累 計				当 年 度 累 計				当 月		当 年 度 累 計			
	件数	金 額	件数	金 額	金額構成比	金額前年比	件数	金 額	金額構成比	金額前年比	件数	金 額	件数	金 額	金額構成比	金額前年比
運転	335	3,446,520,000	1,454	15,411,665,000	87.18	110.78	13,573	91,663,761,606	89.85	88.78	11	65,308,946	92	740,977,470	93.81	102.44
設備	15	216,690,000	90	695,712,400	3.94	130.02	1,046	4,545,846,434	4.46	92.22	0	0	2	10,870,928	1.38	254.29
運転設備	35	453,900,000	132	1,569,650,000	8.88	167.65	829	5,807,812,088	5.69	89.20	0	0	3	38,042,650	4.82	131.35
☆☆ 総合計 ☆☆	385	4,117,110,000	1,676	17,677,027,400	100.00	114.91	15,448	102,017,420,128	100.00	88.96	11	65,308,946	97	789,891,048	100.00	104.41