

各種保証利用状況

平成27年10月

[保証の推移](#)

[事業概況](#)

[金融機関別](#)

[代理貸付別](#)

[協会制度群別](#)

[地区別](#)

[業種別](#)

[承諾金額別](#)

[保証期間別](#)

[資金使途別](#)

香川県信用保証協会

保 証 の 推 移

(1) 保証状況

(単位：千円，%)

項目	区分	10月中				平成27年度中			
		件数	金額	対前年比		件数	金額	対前年比	
				件数	金額			件数	金額
保証承諾		329	3,199,674	134.84	127.52	2,005	20,876,701	111.76	116.68
保証債務残高						15,399	102,240,509	92.46	89.87
代位弁済(元利)		17	62,635	94.44	64.15	114	852,526	96.61	99.81

(2) 月別推移表

保証承諾

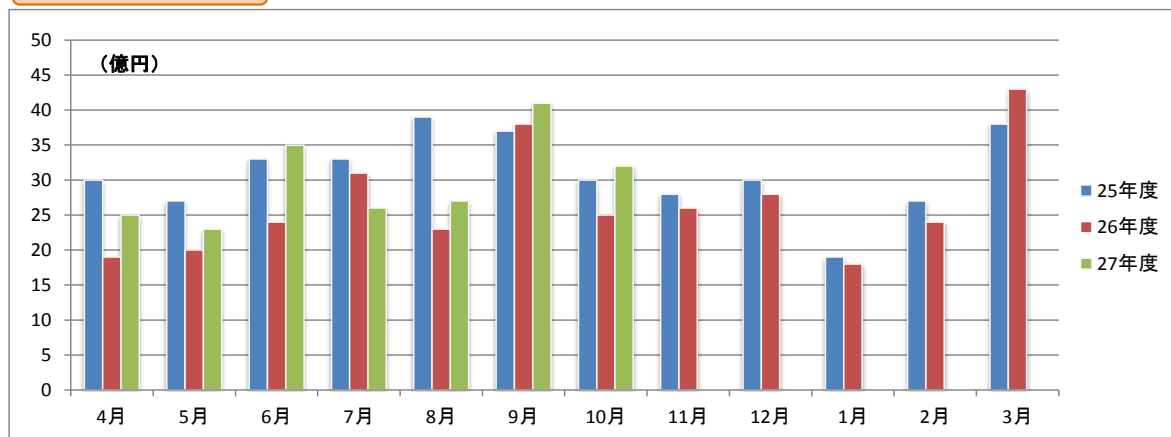

保証債務残高

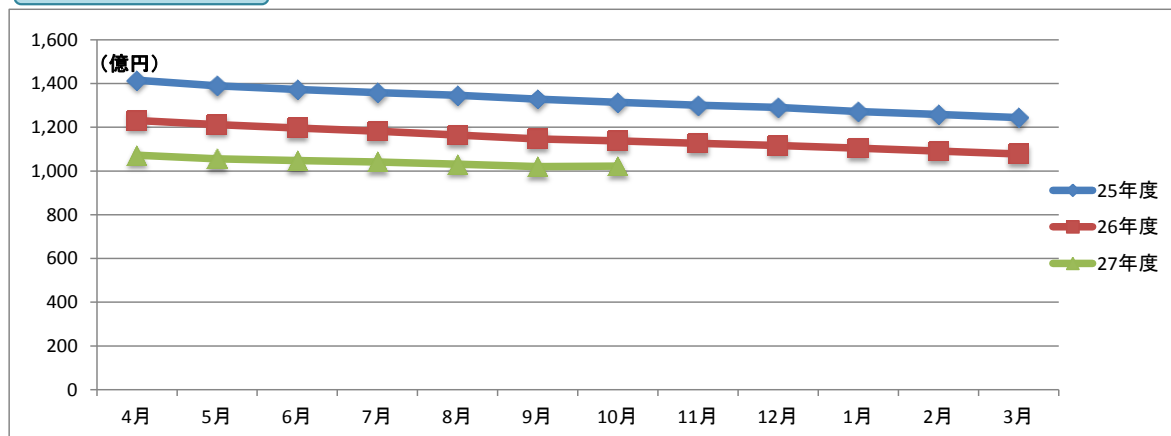

代位弁済

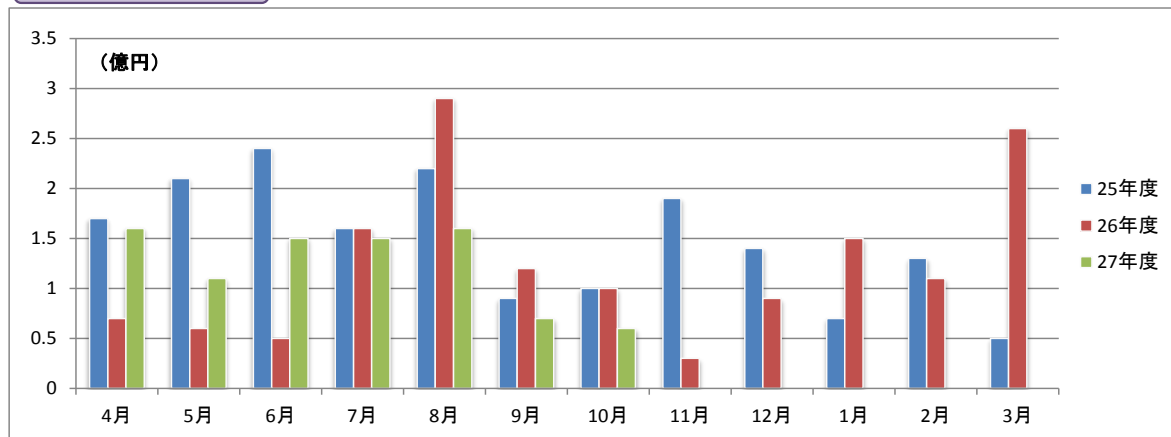

事業概況

平成27年10月31日現在

(単位:円, %)

当 月 中		項 目		当 月 末		
件 数	金 額			件 数	金 額	前年同月比
/	/	保 証 申 込	期 首 繰 越 (A)	13	85,702,000	/
337	3,286,320,000		本 年 度 中 (B)	2,030	21,243,764,400	116.63
0	0		拒 絶 (C)	0	0	
4	19,500,000		申 込 取 消 (D)	17	250,900,000	154.89
/	5,100,000		査 定 減 額 (E)	/	34,975,000	47.95
/	/		調 査 中 (F)	21	166,890,000	100.84
/	/	保 証 承 諾	期 首 繰 越 (G)	16,159	109,063,529,834	/
329	3,199,674,000		本 年 度 中 (H)	2,005	20,876,701,400	116.68
3	17,400,000		保 証 後 取 消 (I)	14	288,200,000	627.78
408	4,023,684,522		償 還 (J)	2,483	25,180,604,226	91.88
17	62,513,339		代 位 弁 済 (元 金) (K)	114	847,547,741	99.72
/	/		貸 付 報 告 未 着 (L)	154	1,383,370,000	120.62
/	/		保 証 債 務 残 高 (M)	15,399	102,240,509,267	89.87
/	/	代 位 弁 済	期 首 繰 越 (N)	186	541,288,399	/
17	62,513,339		本 年 度 中 元 金	114	847,547,741	99.72
/	121,547		本 年 度 中 利 息	/	4,978,193	116.07
17	62,634,886		本 年 度 中 計 (O)	114	852,525,934	99.81
0	6,792,618		回 収 (P)	4	55,437,441	197.28
0	0		償 却 (Q)	0	0	
/	/		求 償 権 残 高 (R)	296	1,338,376,892	104.45

平成27年10月

☆☆ 金融機関別 保証利用状況 ☆☆

(単位：円、%)

	保 証 承 諾						保 証 債 務 残 高				代位弁済(元利)					
	当 月		当 年 度 累 計				当 年 度 累 計				当 月		当 年 度 累 計			
	件数	金 額	件数	金 額	金額構成比	金額前年比	件数	金 額	金額構成比	金額前年比	件数	金 額	件数	金 額	金額構成比	金額前年比
みずほ銀行	1	40,000,000	6	164,070,000	0.79	156.75	31	365,633,800	0.36	106.20	0	0	1	5,660,396	0.66	-
三菱東京UFJ銀行	0	0	2	70,884,000	0.34	78.76	21	458,043,000	0.45	131.52	0	0	0	0	0.00	0.00
三井住友銀行	0	0	2	57,000,000	0.27	84.95	16	244,723,000	0.24	69.30	0	0	2	45,777,925	5.37	-
りそな銀行	0	0	0	0	0.00	0.00	4	87,986,000	0.09	72.81	0	0	0	0	0.00	0.00
中国銀行	31	456,800,000	241	3,135,770,000	15.02	154.23	1,693	12,296,981,600	12.03	89.76	5	18,357,395	16	117,359,164	13.77	71.75
阿波銀行	1	5,000,000	4	23,000,000	0.11	82.14	42	470,488,574	0.46	96.44	0	0	0	0	0.00	0.00
百十四銀行	77	709,140,000	631	6,417,032,000	30.74	125.48	5,419	36,027,956,149	35.24	85.12	3	13,127,664	44	344,699,030	40.43	185.53
伊予銀行	1	10,000,000	24	256,300,000	1.23	106.18	291	2,182,592,000	2.13	83.34	0	0	0	0	0.00	0.00
四国銀行	4	15,000,000	51	493,400,000	2.36	144.23	424	3,301,016,296	3.23	88.04	2	7,630,271	6	39,806,574	4.67	23.63
三井住友信託銀行	0	0	0	0	0.00	0.00	2	2,080,000	0.00	59.09	0	0	0	0	0.00	0.00
徳島銀行	0	0	8	139,800,000	0.67	110.34	50	577,604,351	0.56	104.97	0	0	0	0	0.00	0.00
香川銀行	71	788,900,000	397	4,251,767,000	20.37	92.48	3,542	23,366,748,499	22.85	90.34	6	21,688,208	21	124,707,158	14.63	94.73
愛媛銀行	4	27,500,000	23	105,500,000	0.51	67.93	190	741,314,200	0.73	97.58	0	0	0	0	0.00	0.00
高知銀行	0	0	5	45,500,000	0.22	156.90	37	207,302,000	0.20	92.49	0	0	0	0	0.00	0.00
高松信用金庫	64	557,890,000	302	3,013,895,000	14.44	122.56	1,912	12,072,830,194	11.81	96.66	0	0	16	126,248,721	14.81	311.01
観音寺信用金庫	63	486,844,000	230	1,963,924,000	9.41	101.88	1,189	7,584,665,204	7.42	98.43	0	0	3	15,711,301	1.84	17.22
商工組合中央金庫	3	60,000,000	21	412,727,000	1.98	119.44	84	1,032,742,600	1.01	128.65	0	0	1	5,923,100	0.69	-
朝銀西信用組合	1	1,600,000	1	1,600,000	0.01	-	1	1,600,000	0.00	521.07	0	0	0	0	0.00	0.00
香川県信用組合	8	41,000,000	57	324,532,400	1.55	140.56	451	1,218,201,800	1.19	92.35	1	1,831,348	4	26,632,565	3.12	263.02
☆☆ 総合計 ☆☆	329	3,199,674,000	2,005	20,876,701,400	100.00	116.68	15,399	102,240,509,267	100.00	89.87	17	62,634,886	114	852,525,934	100.00	99.81

平成27年10月

☆☆ 代理貸付別 保証利用状況 ☆☆

(単位：円、%)

	保 証 承 諾						保 証 債 務 残 高				代位弁済(元利)					
	当 月		当 年 度 累 計				当 年 度 累 計				当 月		当 年 度 累 計			
	件数	金 額	件数	金 額	金額構成比	金額前年比	件数	金 額	金額構成比	金額前年比	件数	金 額	件数	金 額	金額構成比	金額前年比
直貸	329	3,199,674,000	2,004	20,863,759,000	99.94	116.61	15,388	102,197,170,067	99.96	89.86	17	62,634,886	114	852,525,934	100.00	99.81
商工組合中央金庫	0	0	1	12,942,400	0.06	-	11	43,339,200	0.04	99.73	0	0	0	0	0.00	0.00
☆☆ 総合計 ☆☆	329	3,199,674,000	2,005	20,876,701,400	100.00	116.68	15,399	102,240,509,267	100.00	89.87	17	62,634,886	114	852,525,934	100.00	99.81

	保 証 承 諾						保 証 債 務 残 高				代位弁済(元利)					
	当 月		当 年 度 累 計				当 年 度		累 計		当 月		当 年 度 累 計			
	件数	金 額	件数	金 額	金額構成比	金額前年比	件数	金 額	金額構成比	金額前年比	件数	金 額	件数	金 額	金額構成比	金額前年比
普通保証	50	831,370,000	453	6,792,300,400	32.54	121.54	2,041	22,338,228,660	21.85	112.79	0	0	13	99,161,112	11.63	93.91
【普通保証計】	50	831,370,000	453	6,792,300,400	32.54	121.54	2,041	22,338,228,660	21.85	112.79	0	0	13	99,161,112	11.63	93.91
カードローン根保証	2	7,000,000	17	82,000,000	0.39	105.13	40	174,902,001	0.17	82.74	0	0	0	0	-	-
手形貸付根保証	8	51,000,000	68	662,350,000	3.17	89.45	113	1,127,350,000	1.10	87.87	0	0	2	30,126,122	3.53	298.27
手形割引根保証	3	28,000,000	6	45,000,000	0.22	90.00	10	58,000,000	0.06	91.96	0	0	0	0	-	-
当座貸越根保証	1	20,000,000	47	813,500,000	3.90	242.11	103	2,151,431,395	2.10	87.52	0	0	0	0	-	-
長期経営資金保証	0	0	0	0	-	-	9	197,802,600	0.19	89.25	0	0	0	0	-	-
事業再生計画実施関連保証	2	9,844,000	3	15,844,000	0.08	4.14	43	625,054,300	0.61	137.05	0	0	0	0	-	-
経営者保証ガイドライン対応保証	0	0	0	0	-	-	1	32,300,000	0.03	-	0	0	0	0	-	-
グローアップ根保証	5	16,000,000	5	16,000,000	0.08	-	1	3,000,000	0.00	-	0	0	0	0	-	-
パワーアップ保証	21	479,500,000	21	479,500,000	2.30	-	15	349,266,000	0.34	-	0	0	0	0	-	-
コラボさめき保証	5	179,000,000	5	179,000,000	0.86	-	2	86,000,000	0.08	-	0	0	0	0	-	-
ステップアップ保証	97	441,470,000	97	441,470,000	2.11	-	42	195,706,000	0.19	-	0	0	0	0	-	-
経営安定関連	1	12,000,000	19	327,900,000	1.57	289.92	552	4,850,463,300	4.74	76.38	1	2,478,186	9	127,355,321	14.94	96.69
中小企業特定社債	0	0	0	0	-	-	13	291,840,000	0.29	57.71	0	0	0	0	-	-
中小企業金融安定化	0	0	0	0	-	-	6	52,788,000	0.05	59.17	0	0	2	34,536,031	4.05	221.50
流動資産担保融資	0	0	11	354,400,000	1.70	71.11	22	736,000,000	0.72	93.57	0	0	0	0	-	-
創業関連保証	0	0	9	37,500,000	0.18	1875.00	18	68,574,000	0.07	218.01	0	0	0	0	-	-
創業等関連保証	0	0	0	0	-	-	22	46,420,000	0.05	96.70	1	1,831,348	1	1,831,348	0.21	-
小口零細企業保証	0	0	0	0	-	-	2	1,841,000	0.00	88.98	0	0	0	0	-	-
地域産業資源活用	0	0	0	0	-	-	1	2,795,000	0.00	95.88	0	0	0	0	-	-
事業再生保証	0	0	0	0	-	-	1	1,640,000	0.00	28.67	0	0	0	0	-	-
景気対応緊急保証	0	0	0	0	-	-	843	5,184,164,974	5.07	66.89	1	1,406,000	9	92,493,546	10.85	193.85
東日本大震災復興緊急保証	0	0	0	0	-	-	3	18,991,000	0.02	82.57	0	0	0	0	-	-
経営力強化保証	3	29,000,000	26	446,135,000	2.14	162.15	77	880,673,000	0.86	189.27	0	0	0	0	-	-
【協会制度保証計】	148	1,272,814,000	334	3,900,599,000	18.68	153.11	1,939	17,137,002,570	16.76	82.57	3	5,715,534	23	286,342,368	33.59	136.37
商店街活性化融資	0	0	0	0	-	-	3	2,142,000	0.00	74.84	0	0	0	0	-	-
経営安定融資長期	63	472,420,000	650	4,832,230,000	23.15	132.54	4,057	18,110,178,534	17.71	96.48	5	6,326,893	31	101,977,373	11.96	63.75
経営安定融資短期	17	119,000,000	172	1,177,137,000	5.64	84.42	315	2,151,187,000	2.10	84.23	1	1,502,876	2	11,581,231	1.36	28.82
経営活性化支援融資	3	5,370,000	17	45,970,000	0.22	59.03	192	506,974,500	0.50	72.40	0	0	0	0	-	-
フロンティア融資バ	0	0	1	8,000,000	0.04	-	14	104,008,000	0.10	62.50	0	0	0	0	-	-
新規創業融資 一般	3	8,000,000	20	73,590,000	0.35	67.82	163	388,340,500	0.38	95.70	0	0	1	894,302	0.10	21.39
県環境保全施設整備	0	0	0	0	-	-	15	61,789,000	0.06	68.17	0	0	0	0	-	-
フロンティア融資進	0	0	1	5,000,000	0.02	233.64	9	81,956,000	0.08	66.61	0	0	0	0	-	-

☆☆ 協会制度群別 保証利用状況 ☆☆

(単位：円、%)

	保 証 承 諾						保 証 債 務 残 高				代位弁済(元利)					
	当 月		当 年 度 累 計				当 年 度 累 計				当 月		当 年 度 累 計			
	件数	金 額	件数	金 額	金額構成比	金額前年比	件数	金 額	金額構成比	金額前年比	件数	金 額	件数	金 額	金額構成比	金額前年比
緊急経営改善資金	0	0	0	0	-	-	35	94,933,000	0.09	78.86	0	0	1	9,694,918	1.14	-
新規開業融資保証	0	0	0	0	-	-	1	110,600	0.00	79.00	0	0	0	0	-	-
経済変動対策融資	35	365,300,000	314	3,671,475,000	17.59	89.94	6,094	38,767,390,300	37.92	81.26	7	47,189,583	35	267,887,651	31.42	84.25
県アスベスト対策	0	0	0	0	-	-	1	7,329,000	0.01	98.72	0	0	0	0	-	-
県16年災害対策	0	0	0	0	-	-	8	24,644,000	0.02	88.78	0	0	0	0	-	-
県再生支援	4	60,400,000	13	212,100,000	1.02	65.04	111	1,241,211,000	1.21	125.58	0	0	3	41,263,804	4.84	-
セーフティネット	0	0	0	0	-	-	42	144,095,000	0.14	77.39	0	0	1	2,896,081	0.34	128.04
県小口零細企業融資	0	0	2	3,000,000	0.01	-	4	4,863,000	0.00	160.60	0	0	0	0	-	-
県20年渇水対策	0	0	0	0	-	-	2	20,212,000	0.02	95.79	0	0	0	0	-	-
地震対策緊急融資	0	0	0	0	-	-	48	340,934,400	0.33	78.09	0	0	1	12,258,658	1.44	166.51
県小口零細企業融資緊急支援	0	0	0	0	-	-	2	3,000,000	0.00	79.11	0	0	0	0	-	-
新規創業開業プラン	0	0	1	5,600,000	0.03	-	48	162,576,000	0.16	70.16	0	0	2	16,668,436	1.96	248.48
県連鎖倒産防止緊急特別融資	0	0	0	0	-	-	4	36,160,000	0.04	89.85	0	0	0	0	-	-
【県制度融資保証計】	125	1,030,490,000	1,191	10,034,102,000	48.06	104.09	11,168	62,254,033,834	60.89	85.76	13	55,019,352	77	465,122,454	54.56	86.36
市町小口融資保証	5	20,000,000	25	97,200,000	0.47	96.72	242	420,196,203	0.41	79.76	1	1,900,000	1	1,900,000	0.22	-
【県・市町協調制度計】	5	20,000,000	25	97,200,000	0.47	96.72	242	420,196,203	0.41	79.76	1	1,900,000	1	1,900,000	0.22	-
丸亀市新風融資	0	0	0	0	-	-	3	6,548,000	0.01	70.84	0	0	0	0	-	-
丸亀市団扇工業	1	45,000,000	2	52,500,000	0.25	500.00	6	84,500,000	0.08	104.97	0	0	0	0	-	-
【市制度融資保証計】	1	45,000,000	2	52,500,000	0.25	338.71	9	91,048,000	0.09	101.45	0	0	0	0	-	-
☆☆ 総合計 ☆☆	329	3,199,674,000	2,005	20,876,701,400	100.00	116.68	15,399	102,240,509,267	100.00	89.87	17	62,634,886	114	852,525,934	100.00	99.81

☆☆ 地区別 保証利用状況 ☆☆

(単位：円、%)

	保 証 承 諾						保 証 債 務 残 高				代位弁済(元利)					
	当 月		当 年 度 累 計				当 年 度 累 計				当 月		当 年 度 累 計			
	件数	金 額	件数	金 額	金額構成比	金額前年比	件数	金 額	金額構成比	金額前年比	件数	金 額	件数	金 額	金額構成比	金額前年比
高松市	112	1,366,160,000	776	9,069,004,000	43.44	117.37	6,770	45,578,774,531	44.58	89.04	3	18,573,754	59	507,936,569	59.58	156.49
丸亀市	40	367,500,000	235	2,373,534,000	11.37	146.35	1,603	10,395,743,961	10.17	93.45	5	12,452,358	15	46,629,210	5.47	165.09
坂出市	24	271,900,000	108	976,835,000	4.68	113.90	922	6,521,651,400	6.38	83.84	5	25,063,823	9	69,170,419	8.11	154.75
善通寺市	7	24,800,000	57	569,700,000	2.73	90.01	435	2,689,438,400	2.63	94.79	2	2,235,417	3	4,453,920	0.52	15.78
観音寺市	32	183,444,000	185	1,635,824,000	7.84	96.21	1,128	7,354,270,800	7.19	92.02	1	2,478,186	2	12,505,925	1.47	7.40
さぬき市	18	141,800,000	74	690,490,000	3.31	81.19	724	4,337,828,300	4.24	87.95	0	0	3	12,281,307	1.44	10.05
東かがわ市	8	141,400,000	73	821,338,000	3.93	111.75	535	3,598,899,900	3.52	92.39	0	0	6	75,374,478	8.84	403.23
三豊市	38	323,170,000	186	1,687,074,400	8.08	125.47	1,050	6,823,340,326	6.67	87.39	0	0	9	58,094,672	6.81	449.58
土庄町	6	26,500,000	37	439,200,000	2.10	82.26	272	1,834,130,100	1.79	94.90	1	1,831,348	1	1,831,348	0.21	-
小豆島町	9	68,500,000	51	634,181,000	3.04	138.80	383	3,098,771,500	3.03	95.12	0	0	2	31,740,331	3.72	45.41
三木町	8	73,000,000	29	238,521,000	1.14	80.95	290	1,788,272,200	1.75	86.15	0	0	3	2,584,774	0.30	31.52
直島町	1	1,800,000	8	74,600,000	0.36	898.80	55	251,803,000	0.25	88.94	0	0	0	0	0.00	0.00
宇多津町	4	54,500,000	42	346,700,000	1.66	188.17	226	1,521,977,978	1.49	93.90	0	0	0	0	0.00	0.00
綾川町	7	58,200,000	48	392,600,000	1.88	200.31	299	1,749,079,371	1.71	89.65	0	0	0	0	0.00	0.00
琴平町	1	10,000,000	20	321,500,000	1.54	156.87	215	1,690,142,100	1.65	84.66	0	0	1	29,267,300	3.43	1293.93
多度津町	7	59,000,000	45	416,900,000	2.00	103.08	282	1,691,448,400	1.65	96.96	0	0	1	655,681	0.08	4.96
まんのう町	7	28,000,000	31	188,700,000	0.90	135.46	210	1,314,937,000	1.29	97.41	0	0	0	0	0.00	0.00
☆☆ 総合計 ☆☆	329	3,199,674,000	2,005	20,876,701,400	100.00	116.68	15,399	102,240,509,267	100.00	89.87	17	62,634,886	114	852,525,934	100.00	99.81

☆☆ 業種別 保証利用状況 ☆☆

(単位：円、%)

	保 証 承 諾						保 証 債 務 残 高				代位弁済(元利)					
	当 月		当 年 度 累 計				当 年 度 累 計		当 年 度 累 計		当 月		当 年 度 累 計			
	件数	金 額	件数	金 額	金額構成比	金額前年比	件数	金 額	金額構成比	金額前年比	件数	金 額	件数	金 額	金額構成比	金額前年比
農業	0	0	1	1,550,000	0.01	51.67	3	4,184,000	0.00	93.85	0	0	0	0	-	-
【農業、林業計】	0	0	1	1,550,000	0.01	51.67	3	4,184,000	0.00	93.85	0	0	0	0	-	-
鉱業、採石業、砂利採取業	1	14,000,000	4	101,000,000	0.48	381.13	45	431,548,000	0.42	110.70	0	0	0	0	-	-
【鉱業・採石業・砂利採取業計】	1	14,000,000	4	101,000,000	0.48	381.13	45	431,548,000	0.42	110.70	0	0	0	0	-	-
総合工事業	43	508,220,000	233	2,609,528,000	12.50	104.71	1,550	11,839,963,696	11.58	90.47	0	0	6	40,297,884	4.73	38.19
職別工事業	24	263,070,000	189	1,720,615,000	8.24	115.26	1,259	6,576,363,803	6.43	94.68	4	5,856,818	9	35,998,624	4.22	519.80
設備工事業	19	116,020,000	121	1,022,190,000	4.90	145.76	826	3,970,009,900	3.88	87.34	1	476,659	9	72,198,903	8.47	210.07
【建設業計】	86	887,310,000	543	5,352,333,000	25.64	114.21	3,635	22,386,337,399	21.90	91.08	5	6,333,477	24	148,495,411	17.42	101.15
食料品製造業	12	127,500,000	62	870,281,000	4.17	141.28	504	4,725,663,300	4.62	93.43	0	0	0	0	-	-
飲料・たばこ・飼料製造業	1	50,000,000	3	115,200,000	0.55	1152.00	23	240,472,600	0.24	117.47	0	0	0	0	-	-
繊維工業	10	124,744,000	29	360,144,000	1.73	106.16	193	1,335,542,394	1.31	81.63	0	0	2	31,960,717	3.75	-
木材・木製品製造業(家具を除く)	0	0	11	103,850,000	0.50	141.77	85	839,127,000	0.82	93.16	0	0	0	0	-	-
家具・装備品製造業	1	5,800,000	18	134,230,000	0.64	108.67	167	1,060,211,200	1.04	84.54	0	0	2	47,131,504	5.53	-
パルプ・紙・紙加工品製造業	1	3,000,000	4	55,500,000	0.27	101.65	47	458,760,000	0.45	89.41	0	0	0	0	-	-
印刷・同関連業	5	74,000,000	23	313,687,000	1.50	105.94	229	2,344,646,000	2.29	92.96	0	0	0	0	-	-
化学工業	0	0	2	57,000,000	0.27	304.81	22	213,405,200	0.21	84.09	0	0	0	0	-	-
石油製品・石炭製品製造業	0	0	0	0	-	-	1	676,000	0.00	30.90	0	0	0	0	-	-
プラスチック製品製造業(別掲を除く)	3	61,200,000	12	133,080,000	0.64	90.70	113	874,072,100	0.85	96.72	0	0	0	0	-	-
ゴム製品製造業	0	0	4	104,884,000	0.50	169.17	8	170,775,000	0.17	122.07	0	0	0	0	-	-
なめし革・同製品・毛皮製造業	0	0	8	61,760,000	0.30	45.25	67	521,714,800	0.51	81.20	0	0	4	21,962,386	2.58	-
窯業・土石製品製造業	4	84,000,000	19	315,000,000	1.51	113.80	243	2,106,535,000	2.06	90.45	0	0	0	0	-	-
鉄鋼業	2	26,600,000	5	59,050,000	0.28	268.41	26	354,398,000	0.35	93.58	0	0	0	0	-	-
非鉄金属製造業	0	0	1	2,000,000	0.01	-	10	51,626,000	0.05	111.19	0	0	0	0	-	-
金属製品製造業	3	54,000,000	35	506,652,000	2.43	115.73	342	2,708,687,468	2.65	89.34	0	0	2	31,740,331	3.72	144.77
はん用機械器具製造業	4	35,500,000	13	156,800,000	0.75	202.58	49	425,219,800	0.42	109.74	0	0	0	0	-	-
生産用機械器具製造業	4	28,500,000	34	496,700,000	2.38	139.48	260	1,825,494,400	1.79	75.74	0	0	4	14,616,024	1.71	-
業務用機械器具製造業	0	0	0	0	-	-	22	236,766,000	0.23	92.76	0	0	0	0	-	-
電子部品・デバイス製造業	0	0	1	15,000,000	0.07	-	17	188,277,000	0.18	92.57	0	0	0	0	-	-
電気機械器具製造業	2	30,000,000	16	166,300,000	0.80	122.28	114	870,011,000	0.85	86.20	0	0	0	0	-	-
情報通信機械器具製造業	0	0	2	13,000,000	0.06	-	9	74,426,400	0.07	113.22	0	0	0	0	-	-
輸送用機械器具製造業	0	0	4	79,300,000	0.38	277.27	54	395,070,200	0.39	78.82	0	0	0	0	-	-
その他の製造業	3	51,000,000	14	181,400,000	0.87	102.25	105	812,372,000	0.79	77.08	0	0	4	15,611,610	1.83	118.73
【製造業計】	55	755,844,000	320	4,300,818,000	20.60	125.02	2,710	22,833,948,862	22.33	88.84	0	0	18	163,022,572	19.12	138.11
電気業	0	0	2	32,000,000	0.15	1066.67	15	121,884,800	0.12	171.62	0	0	0	0	-	-

☆☆ 業種別 保証利用状況 ☆☆

(単位：円、%)

	保 証 承 諾						保 証 債 務 残 高				代位弁済(元利)					
	当 月		当 年 度 累 計				当 年 度		累 計		当 月		当 年 度 累 計			
	件数	金 額	件数	金 額	金額構成比	金額前年比	件数	金 額	金額構成比	金額前年比	件数	金 額	件数	金 額	金額構成比	金額前年比
【電気・ガス・熱供給・水道業計】	0	0	2	32,000,000	0.15	1066.67	15	121,884,800	0.12	171.62	0	0	0	0	-	-
通信業	1	6,400,000	2	9,400,000	0.05	31.33	11	58,520,000	0.06	89.23	0	0	0	0	-	-
情報サービス業	0	0	11	122,000,000	0.58	145.24	83	458,092,900	0.45	86.69	0	0	0	0	-	-
インターネット付随サービス業	0	0	3	6,500,000	0.03	-	15	62,690,000	0.06	88.83	0	0	0	0	-	-
映像・音声・文字情報制作業	1	5,000,000	6	76,600,000	0.37	567.41	42	195,751,100	0.19	96.71	0	0	1	1,249,490	0.15	3.36
【情報通信業計】	2	11,400,000	22	214,500,000	1.03	168.24	151	775,054,000	0.76	89.40	0	0	1	1,249,490	0.15	3.36
鉄道業	0	0	0	0	-	-	2	33,656,000	0.03	70.23	0	0	0	0	-	-
道路旅客運送業	3	20,400,000	12	156,900,000	0.75	157.78	150	994,891,600	0.97	95.66	0	0	0	0	-	-
道路貨物運送業	11	184,500,000	72	1,097,498,400	5.26	139.24	681	6,010,080,844	5.88	89.68	0	0	1	1,303,184	0.15	7.51
水運業	2	28,000,000	11	266,000,000	1.27	122.36	64	765,237,400	0.75	106.63	0	0	0	0	-	-
倉庫業	0	0	0	0	-	-	8	77,187,000	0.08	93.13	0	0	0	0	-	-
運輸に附帯するサービス業	0	0	2	92,000,000	0.44	58.60	33	469,474,000	0.46	91.22	0	0	0	0	-	-
【運輸業・郵便業計】	16	232,900,000	97	1,612,398,400	7.72	127.76	938	8,350,526,844	8.17	91.72	0	0	1	1,303,184	0.15	4.16
各種商品卸売業	0	0	1	15,000,000	0.07	75.00	11	66,201,000	0.06	108.79	0	0	0	0	-	-
繊維・衣服等卸売業	4	70,000,000	27	363,300,000	1.74	123.95	156	1,549,634,900	1.52	112.35	0	0	0	0	-	-
飲食料品卸売業	17	107,400,000	66	608,050,000	2.91	109.33	461	3,236,356,700	3.17	85.40	5	25,063,823	15	122,694,448	14.39	58.83
建築材料・鉱物・金属材料等卸売業	11	91,500,000	64	787,400,000	3.77	111.83	437	3,640,948,600	3.56	86.04	0	0	0	0	-	-
機械器具卸売業	13	64,800,000	67	814,800,000	3.90	157.89	456	2,988,275,000	2.92	84.24	0	0	1	779,976	0.09	9.51
その他の卸売業	10	67,000,000	66	732,000,000	3.51	122.51	443	2,933,995,500	2.87	87.62	0	0	11	70,772,906	8.30	112.89
各種商品小売業	1	12,350,000	4	57,500,000	0.28	158.84	40	236,856,000	0.23	85.50	0	0	0	0	-	-
織物・衣服・身の回り品小売業	5	20,100,000	53	319,220,000	1.53	75.21	348	2,066,427,000	2.02	89.65	4	21,051,940	13	80,034,003	9.39	223.48
飲食料品小売業	9	102,500,000	54	419,370,000	2.01	148.62	339	1,723,164,400	1.69	91.24	0	0	0	0	-	-
機械器具小売業	16	182,100,000	75	617,270,000	2.96	119.06	491	2,675,441,200	2.62	91.52	0	0	4	20,139,012	2.36	253.99
その他小売業	11	54,300,000	87	764,230,000	3.66	76.91	818	5,222,269,725	5.11	86.27	3	10,185,646	11	128,612,021	15.09	94.74
無店舗小売業	0	0	6	21,590,000	0.10	719.67	21	76,423,000	0.07	127.22	0	0	0	0	-	-
【卸売業・小売業計】	97	772,050,000	570	5,519,730,000	26.44	111.62	4,021	26,415,993,025	25.84	88.45	12	56,301,409	55	423,032,366	49.62	89.90
保険業(保険媒介代理業、保険サー)	0	0	5	32,500,000	0.16	98.48	26	73,706,000	0.07	93.03	0	0	0	0	-	-
【金融業・保険業計】	0	0	5	32,500,000	0.16	98.48	26	73,706,000	0.07	93.03	0	0	0	0	-	-
不動産取引業	4	77,000,000	14	176,500,000	0.85	73.91	116	905,518,000	0.89	83.40	0	0	0	0	-	-
不動産賃貸業・管理業	5	64,000,000	33	433,800,000	2.08	140.04	231	1,665,391,331	1.63	95.77	0	0	0	0	-	-
物品賃貸業	1	1,500,000	7	74,800,000	0.36	111.14	78	523,796,478	0.51	91.40	0	0	1	10,027,739	1.18	-
【不動産業・物品賃貸業計】	10	142,500,000	54	685,100,000	3.28	111.24	425	3,094,705,809	3.03	91.08	0	0	1	10,027,739	1.18	-
学術・開発研究機関	0	0	0	0	-	-	1	600,000	0.00	50.00	0	0	0	0	-	-
専門サービス業(他に分類されない)	5	12,500,000	30	67,500,000	0.32	104.17	164	258,981,484	0.25	86.43	0	0	0	0	-	-

☆☆ 業種別 保証利用状況 ☆☆

(単位：円、%)

	保 証 承 諾						保 証 債 務 残 高				代位弁済(元利)					
	当 月		当 年 度 累 計				当 年 度 累 計				当 月		当 年 度 累 計			
	件数	金 額	件数	金 額	金額構成比	金額前年比	件数	金 額	金額構成比	金額前年比	件数	金 額	件数	金 額	金額構成比	金額前年比
広告業	1	3,000,000	8	33,600,000	0.16	19.20	70	512,233,700	0.50	86.70	0	0	0	0	-	-
技術サービス業(他に分類されない)	0	0	18	163,532,000	0.78	93.39	309	1,312,449,000	1.28	80.94	0	0	0	0	-	-
【学術研究・専門・技術サービス】	6	15,500,000	56	264,632,000	1.27	63.78	544	2,084,264,184	2.04	82.93	0	0	0	0	-	-
宿泊業	1	1,800,000	4	53,800,000	0.26	106.53	112	980,014,000	0.96	91.56	0	0	0	0	-	-
飲食店	15	93,700,000	90	516,050,000	2.47	123.37	885	3,544,566,534	3.47	88.61	0	0	14	105,395,172	12.36	350.38
持ち帰り・配達飲食サービス業	1	3,000,000	12	136,600,000	0.65	67.81	187	1,007,793,700	0.99	83.90	0	0	0	0	-	-
【宿泊業、飲食サービス業計】	17	98,500,000	106	706,450,000	3.38	105.40	1,184	5,532,374,234	5.41	88.21	0	0	14	105,395,172	12.36	294.03
洗濯・理容・美容・浴場業	3	17,500,000	18	81,990,000	0.39	37.75	254	1,110,558,053	1.09	92.32	0	0	0	0	-	-
その他の生活関連サービス業	3	54,000,000	15	181,680,000	0.87	100.38	139	1,171,282,197	1.15	92.28	0	0	0	0	-	-
娯楽業	2	24,500,000	4	77,700,000	0.37	212.88	72	489,422,600	0.48	82.94	0	0	0	0	-	-
【生活関連サービス業、娯楽業計】	8	96,000,000	37	341,370,000	1.64	78.53	465	2,771,262,850	2.71	90.50	0	0	0	0	-	-
学校教育	0	0	2	10,000,000	0.05	-	9	35,833,000	0.04	91.39	0	0	0	0	-	-
その他の教育、学習支援業	1	6,000,000	9	144,100,000	0.69	189.11	63	449,635,800	0.44	110.41	0	0	0	0	-	-
【教育、学習支援業計】	1	6,000,000	11	154,100,000	0.74	202.23	72	485,468,800	0.47	108.74	0	0	0	0	-	-
医療業	11	57,700,000	51	414,700,000	1.99	147.79	333	1,931,838,600	1.89	89.39	0	0	0	0	-	-
社会保険・社会福祉・介護事業	2	15,000,000	25	471,090,000	2.26	198.69	162	1,440,418,000	1.41	107.48	0	0	0	0	-	-
【医療、福祉計】	13	72,700,000	76	885,790,000	4.24	171.10	495	3,372,256,600	3.30	96.31	0	0	0	0	-	-
廃棄物処理業	0	0	7	79,700,000	0.38	201.77	130	1,187,118,400	1.16	83.91	0	0	0	0	-	-
自動車整備業	6	41,000,000	46	275,560,000	1.32	119.91	259	1,019,223,800	1.00	90.96	0	0	0	0	-	-
機械等修理業(別掲を除く)	1	2,000,000	11	34,600,000	0.17	77.67	64	187,259,600	0.18	92.63	0	0	0	0	-	-
職業紹介・労働者派遣業	1	10,000,000	5	50,000,000	0.24	43.86	25	287,280,000	0.28	108.02	0	0	0	0	-	-
その他の事業サービス業	9	41,970,000	32	232,570,000	1.11	130.44	190	793,026,060	0.78	92.28	0	0	0	0	-	-
その他のサービス業	0	0	0	0	-	-	2	33,086,000	0.03	64.15	0	0	0	0	-	-
【サービス業(他に分類されない)】	17	94,970,000	101	672,430,000	3.22	105.70	670	3,506,993,860	3.43	89.59	0	0	0	0	-	-
☆☆ 総 合 計 ☆☆	329	3,199,674,000	2,005	20,876,701,400	100.00	116.68	15,399	102,240,509,267	100.00	89.87	17	62,634,886	114	852,525,934	100.00	99.81

☆☆ 承諾金額別 保証利用状況 ☆☆

(単位：円、%)

	保 証 承 諾						保 証 債 務 残 高				代位弁済 (元利)					
	当 月		当 年 度 累 計				当 年 度 累 計		当 年 度 累 計		当 月		当 年 度 累 計			
	件数	金 額	件数	金 額	金額構成比	金額前年比	件数	金 額	金額構成比	金額前年比	件数	金 額	件数	金 額	金額構成比	金額前年比
0万円超～ 30万円	0	0	1	100,000	0.00	12.50	17	1,753,800	0.00	47.17	0	0	0	0	0.00	0.00
30万円超～ 50万円	2	1,000,000	14	6,900,000	0.03	82.63	84	22,233,300	0.02	80.80	0	0	0	0	0.00	0.00
50万円超～100万円	14	13,420,000	120	115,350,000	0.55	137.19	693	355,796,434	0.35	91.03	1	366,712	4	2,436,140	0.29	69.01
100万円超～150万円	7	10,200,000	56	81,100,000	0.39	106.10	395	300,993,900	0.29	95.00	1	1,502,876	6	6,930,296	0.81	529.63
150万円超～200万円	28	54,270,000	133	259,300,000	1.24	119.53	929	991,785,310	0.97	91.56	0	0	2	2,321,294	0.27	30.41
200万円超～250万円	6	14,700,000	49	119,370,000	0.57	131.35	307	410,573,003	0.40	94.68	0	0	2	3,566,892	0.42	58.92
250万円超～300万円	57	170,214,000	240	717,114,000	3.43	122.95	1,545	2,530,793,897	2.48	92.12	4	6,690,792	14	23,827,832	2.79	151.57
300万円超～400万円	16	62,400,000	101	383,346,000	1.84	89.91	830	1,761,868,894	1.72	92.91	1	1,831,348	6	15,927,068	1.87	65.71
400万円超～500万円	50	246,800,000	253	1,250,482,000	5.99	104.01	1,865	5,124,827,091	5.01	89.54	2	6,141,037	11	31,599,847	3.71	68.87
500万円超～600万円	11	64,400,000	88	514,300,000	2.46	135.67	608	2,075,708,900	2.03	96.50	1	3,967,420	4	19,758,189	2.32	287.13
600万円超～700万円	15	102,100,000	65	445,000,000	2.13	98.05	534	2,104,098,300	2.06	88.80	3	7,952,465	9	46,428,854	5.45	366.87
700万円超～800万円	5	39,100,000	66	518,779,000	2.48	88.23	556	2,549,848,100	2.49	90.50	0	0	4	16,666,100	1.95	98.76
800万円超～900万円	3	27,000,000	33	292,100,000	1.40	91.20	337	1,725,672,283	1.69	90.17	0	0	4	25,726,367	3.02	219.17
900万円超～10百万円	39	388,300,000	255	2,543,019,000	12.18	100.00	1,750	10,206,896,861	9.98	84.60	1	2,560,313	10	71,005,089	8.33	70.44
10百万円超～15百万円	22	302,170,000	132	1,781,039,400	8.53	106.80	1,466	11,298,344,061	11.05	89.04	1	10,892,247	12	125,781,953	14.75	97.24
15百万円超～20百万円	18	341,300,000	146	2,777,331,000	13.30	121.38	1,273	13,732,775,377	13.43	88.65	2	20,729,676	11	116,104,355	13.62	73.55
20百万円超～25百万円	6	142,000,000	51	1,200,500,000	5.75	125.08	535	7,625,422,800	7.46	92.13	0	0	5	80,578,406	9.45	268.25
25百万円超～30百万円	3	88,000,000	67	1,938,745,000	9.29	125.48	640	10,542,498,200	10.31	85.11	0	0	4	90,611,528	10.63	151.21
30百万円超～35百万円	12	400,800,000	39	1,311,770,000	6.28	210.20	260	5,438,354,284	5.32	95.57	0	0	1	23,092,730	2.71	42.66
35百万円超～ 5千万円	13	581,500,000	78	3,478,172,000	16.66	146.32	589	15,915,247,328	15.57	91.71	0	0	4	113,176,334	13.28	89.96
5千万円超～ 6千万円	0	0	10	578,884,000	2.77	71.59	105	3,991,805,708	3.90	96.79	0	0	1	36,986,660	4.34	-
6千万円超～ 7千万円	1	70,000,000	5	336,000,000	1.61	99.12	31	1,211,758,000	1.19	102.37	0	0	0	0	0.00	0.00
7千万円超～ 8千万円	1	80,000,000	3	228,000,000	1.09	103.64	41	1,791,354,000	1.75	88.41	0	0	0	0	0.00	0.00
8千万円超～1 億円	0	0	0	0	0.00	0.00	6	317,854,436	0.31	84.79	0	0	0	0	0.00	0.00
1 億円超～1.2億円	0	0	0	0	0.00	0.00	1	68,630,000	0.07	97.58	0	0	0	0	0.00	0.00
1.2億円超～1.5億円	0	0	0	0	0.00	0.00	2	143,615,000	0.14	87.80	0	0	0	0	0.00	0.00
☆☆ 総 合 計 ☆☆	329	3,199,674,000	2,005	20,876,701,400	100.00	116.68	15,399	102,240,509,267	100.00	89.87	17	62,634,886	114	852,525,934	100.00	99.81

平成27年10月

☆☆ 保証期間別 保証利用状況 ☆☆

(単位：円、%)

	保 証 承 諾						保 証 債 務 残 高				代位弁済(元利)					
	当 月		当 年 度 累 計				当 年 度 累 計				当 月		当 年 度 累 計			
	件数	金 額	件数	金 額	金額構成比	金額前年比	件数	金 額	金額構成比	金額前年比	件数	金 額	件数	金 額	金額構成比	金額前年比
3ヶ月以内	0	0	11	125,500,000	0.60	130.73	18	166,222,000	0.16	86.36	0	0	3	76,532,862	8.98	57.09
3ヶ月超 6ヶ月以内	3	13,500,000	30	310,920,000	1.49	99.56	143	1,319,593,100	1.29	112.94	0	0	14	99,169,099	11.63	88.21
6ヶ月超 1年以内	43	416,194,000	254	2,678,225,000	12.83	75.94	986	7,865,181,052	7.69	96.55	3	3,276,710	16	128,786,634	15.11	110.68
1年超 2年以内	10	27,000,000	131	1,342,968,000	6.43	93.03	957	7,238,657,001	7.08	90.50	3	4,936,972	15	100,095,106	11.74	76.10
2年超 3年以内	16	79,000,000	127	879,620,000	4.21	230.69	633	2,968,398,713	2.90	91.02	0	0	6	38,899,005	4.56	237.44
3年超 4年以内	7	14,720,000	53	267,660,000	1.28	358.48	525	3,348,851,674	3.28	163.13	0	0	3	13,932,735	1.63	107.39
4年超 5年以内	156	1,213,540,000	767	6,468,822,400	30.99	123.96	4,758	22,398,102,784	21.91	92.21	3	12,024,574	21	104,010,343	12.20	98.85
5年超 6年以内	19	118,300,000	138	1,147,274,000	5.50	165.73	1,159	7,029,108,103	6.88	87.39	2	4,314,133	6	29,074,160	3.41	-
6年超 7年以内	39	462,220,000	272	3,494,695,000	16.74	111.38	3,184	19,358,505,585	18.93	80.84	2	17,070,878	11	76,311,524	8.95	112.18
7年超 8年以内	6	128,800,000	31	573,500,000	2.75	216.17	411	3,412,809,100	3.34	79.35	0	0	5	35,197,929	4.13	319.05
8年超 9年以内	1	20,000,000	5	64,600,000	0.31	123.75	103	842,759,000	0.82	80.95	2	13,381,348	3	35,858,428	4.21	134.38
9年超 10年以内	24	555,400,000	163	2,951,117,000	14.14	126.14	2,173	21,386,326,961	20.92	88.04	2	7,630,271	10	90,987,679	10.67	86.36
10年超 15年以内	5	151,000,000	22	526,800,000	2.52	149.45	321	4,173,348,383	4.08	96.78	0	0	1	23,670,430	2.78	167.37
15年超	0	0	1	45,000,000	0.22	-	28	732,645,811	0.72	101.07	0	0	0	0	0.00	0.00
☆☆ 総合計 ☆☆	329	3,199,674,000	2,005	20,876,701,400	100.00	116.68	15,399	102,240,509,267	100.00	89.87	17	62,634,886	114	852,525,934	100.00	99.81

平成27年10月

☆☆ 資金使途別 保証利用状況 ☆☆

(単位：円、%)

	保証承諾						保証債務残高				代位弁済(元利)					
	当月		当年度累計				当年度累計				当月		当年度累計			
	件数	金額	件数	金額	金額構成比	金額前年比	件数	金額	金額構成比	金額前年比	件数	金額	件数	金額	金額構成比	金額前年比
運転	294	2,929,184,000	1,748	18,340,849,000	87.85	113.18	13,532	91,761,694,392	89.75	89.62	17	62,634,886	109	803,612,356	94.26	98.89
設備	14	118,390,000	104	814,102,400	3.90	122.53	1,037	4,623,930,913	4.52	93.43	0	0	2	10,870,928	1.28	86.55
運転設備	21	152,100,000	153	1,721,750,000	8.25	168.31	830	5,854,883,962	5.73	91.12	0	0	3	38,042,650	4.46	131.35
☆☆ 総合計 ☆☆	329	3,199,674,000	2,005	20,876,701,400	100.00	116.68	15,399	102,240,509,267	100.00	89.87	17	62,634,886	114	852,525,934	100.00	99.81