

各種保証利用状況

平成27年11月

[保証の推移](#)

[事業概況](#)

[金融機関別](#)

[代理貸付別](#)

[協会制度群別](#)

[地区別](#)

[業種別](#)

[承諾金額別](#)

[保証期間別](#)

[資金使途別](#)

香川県信用保証協会

保 証 の 推 移

(1) 保証状況

(単位：千円，%)

項目	区分	11月中				平成27年度中			
		件数	金額	対前年比		件数	金額	対前年比	
				件数	金額			件数	金額
保証承諾		327	3,203,846	134.02	121.63	2,332	24,080,547	114.43	117.32
保証債務残高						15,405	101,778,459	93.09	90.34
代位弁済(元利)		13	100,959	162.50	337.30	127	953,485	100.79	107.85

(2) 月別推移表

保証承諾

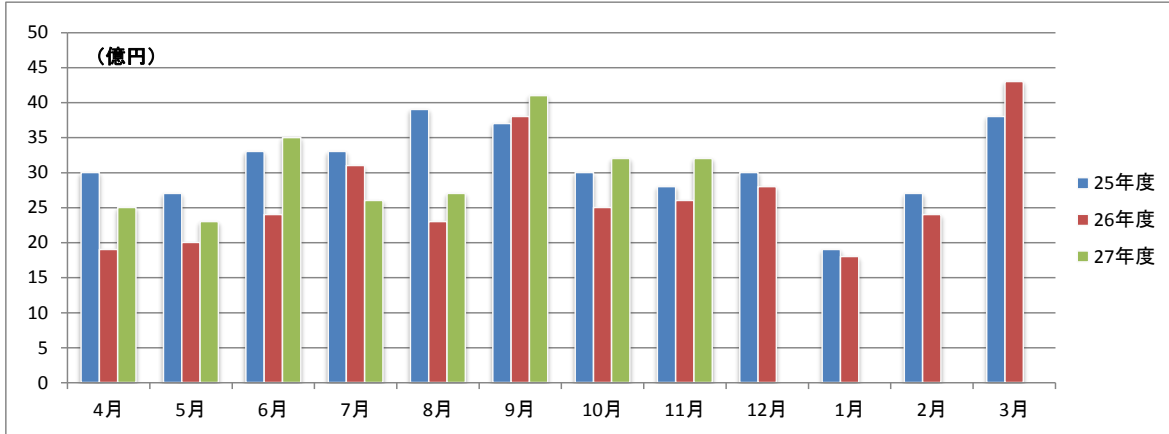

保証債務残高

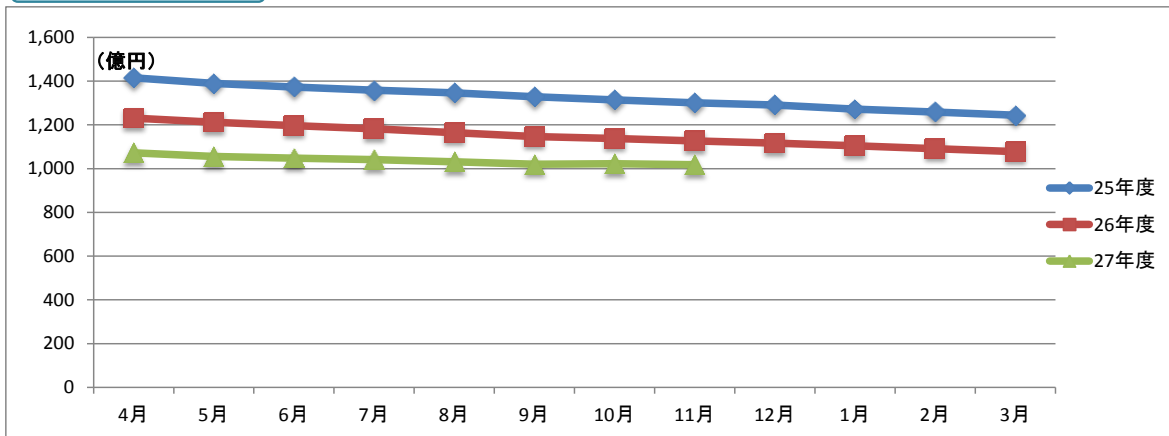

代位弁済

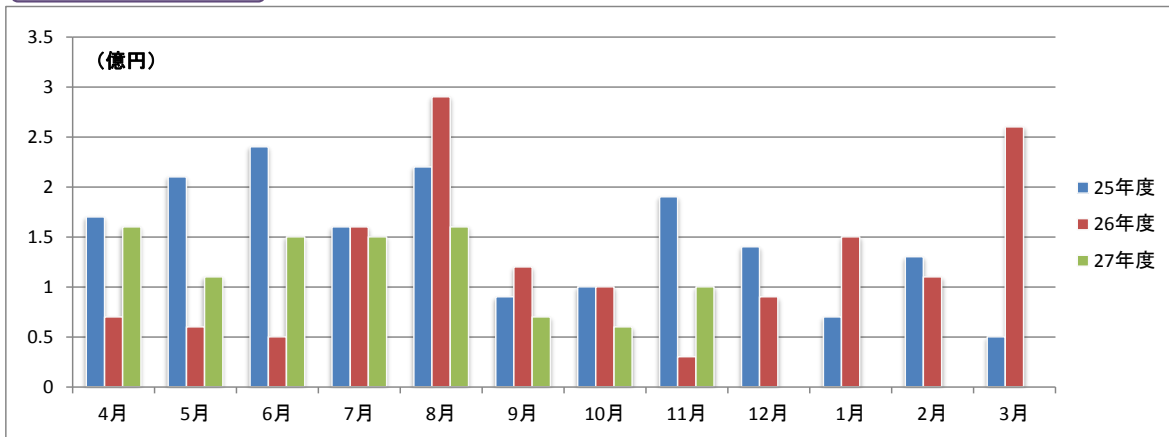

事業概況

平成27年11月30日現在

(単位:円, %)

当 月 中		項 目		当 月 末		
件 数	金 額			件 数	金 額	前年同月比
/	/	保 証 申 込	期 首 繰 越 (A)	14	140,702,000	/
327	3,231,646,000		本 年 度 中 (B)	2,357	24,475,410,400	118.06
0	0	拒 絶 (C)		0	0	
4	52,000,000	申 込 取 消 (D)		21	302,900,000	186.99
/	20,000,000	査 定 減 額 (E)		/	54,975,000	75.37
/	/	調 査 中 (F)		18	177,690,000	171.85
/	/	保 証 承 諾	期 首 繰 越 (G)	16,159	109,063,529,834	/
327	3,203,846,000		本 年 度 中 (H)	2,332	24,080,547,400	117.32
5	57,000,000	保 証 後 取 消 (I)		19	345,200,000	751.94
308	3,256,082,382	償 還 (J)		2,791	28,436,686,608	92.00
13	100,417,966	代 位 弁 済 (元 金) (K)		127	947,965,707	107.79
/	/	貸 付 報 告 未 着 (L)		149	1,635,766,000	120.39
/	/	保 証 債 務 残 高 (M)		15,405	101,778,458,919	90.34
/	/	代 位 弁 済	期 首 繰 越 (N)	186	541,288,399	/
13	100,417,966		本 年 度 中 元 金	127	947,965,707	107.79
/	540,672		本 年 度 中 利 息	/	5,518,865	119.53
13	100,958,638		本 年 度 中 計 (O)	127	953,484,572	107.85
0	1,192,251	回 収 (P)		4	56,629,692	127.19
0	0	償 却 (Q)		0	0	
/	/	求 償 権 残 高 (R)		309	1,438,143,279	111.07

☆☆ 金融機関別 保証利用状況 ☆☆

(単位：円、%)

	保 証 承 諾						保 証 債 務 残 高				代位弁済(元利)					
	当 月		当 年 度 累 計				当 年 度 累 計				当 月		当 年 度 累 計			
	件数	金 額	件数	金 額	金額構成比	金額前年比	件数	金 額	金額構成比	金額前年比	件数	金 額	件数	金 額	金額構成比	金額前年比
みずほ銀行	0	0	6	164,070,000	0.68	143.08	30	312,011,600	0.31	93.00	0	0	1	5,660,396	0.59	-
三菱東京UFJ銀行	0	0	2	70,884,000	0.29	78.76	21	450,125,278	0.44	131.32	0	0	0	0	0.00	0.00
三井住友銀行	0	0	2	57,000,000	0.24	84.95	16	241,460,000	0.24	68.97	0	0	2	45,777,925	4.80	-
りそな銀行	0	0	0	0	0.00	0.00	4	85,248,000	0.08	72.18	0	0	0	0	0.00	0.00
中国銀行	24	306,000,000	265	3,441,770,000	14.29	151.69	1,688	12,247,538,700	12.03	90.46	0	0	16	117,359,164	12.31	71.75
阿波銀行	3	21,940,000	7	44,940,000	0.19	73.67	41	460,058,574	0.45	95.10	0	0	0	0	0.00	0.00
百十四銀行	87	981,070,000	718	7,398,102,000	30.72	125.05	5,398	35,588,194,827	34.97	85.29	2	2,126,506	46	346,825,536	36.37	163.73
伊予銀行	2	9,000,000	26	265,300,000	1.10	85.75	290	2,141,514,500	2.10	83.53	0	0	0	0	0.00	0.00
四国銀行	6	41,000,000	57	534,400,000	2.22	134.95	423	3,260,031,596	3.20	87.88	0	0	6	39,806,574	4.17	23.63
三井住友信託銀行	0	0	0	0	0.00	0.00	2	1,960,000	0.00	57.65	0	0	0	0	0.00	0.00
徳島銀行	0	0	8	139,800,000	0.58	98.66	50	570,662,026	0.56	105.32	0	0	0	0	0.00	0.00
香川銀行	83	845,300,000	480	5,097,067,000	21.17	97.18	3,541	23,276,018,079	22.87	90.87	10	97,731,240	31	222,438,398	23.33	167.26
愛媛銀行	4	29,000,000	27	134,500,000	0.56	79.21	188	743,534,900	0.73	101.66	0	0	0	0	0.00	0.00
高知銀行	2	80,000,000	7	125,500,000	0.52	398.41	36	210,265,500	0.21	95.71	0	0	0	0	0.00	0.00
高松信用金庫	50	406,496,000	352	3,420,391,000	14.20	118.41	1,917	12,087,174,646	11.88	96.80	1	1,100,892	17	127,349,613	13.36	313.73
観音寺信用金庫	52	359,640,000	282	2,323,564,000	9.65	105.98	1,221	7,824,734,993	7.69	100.62	0	0	3	15,711,301	1.65	17.22
商工組合中央金庫	3	78,400,000	24	491,127,000	2.04	132.90	84	1,041,535,000	1.02	128.57	0	0	1	5,923,100	0.62	-
朝銀西信用組合	0	0	1	1,600,000	0.01	-	1	1,600,000	0.00	624.20	0	0	0	0	0.00	0.00
香川県信用組合	11	46,000,000	68	370,532,400	1.54	140.22	454	1,234,790,700	1.21	94.53	0	0	4	26,632,565	2.79	210.15
☆☆ 総合計 ☆☆	327	3,203,846,000	2,332	24,080,547,400	100.00	117.32	15,405	101,778,458,919	100.00	90.34	13	100,958,638	127	953,484,572	100.00	107.85

平成27年11月

☆☆ 代理貸付別 保証利用状況 ☆☆

(単位：円、%)

	保 証 承 諾						保 証 債 務 残 高				代位弁済(元利)					
	当 月		当 年 度 累 計				当 年 度 累 計				当 月		当 年 度 累 計			
	件数	金 額	件数	金 額	金額構成比	金額前年比	件数	金 額	金額構成比	金額前年比	件数	金 額	件数	金 額	金額構成比	金額前年比
直貸	327	3,203,846,000	2,331	24,067,605,000	99.95	117.29	15,394	101,736,348,519	99.96	90.34	13	100,958,638	127	953,484,572	100.00	107.85
商工組合中央金庫	0	0	1	12,942,400	0.05	192.60	11	42,110,400	0.04	99.92	0	0	0	0	0.00	0.00
☆☆ 総合計 ☆☆	327	3,203,846,000	2,332	24,080,547,400	100.00	117.32	15,405	101,778,458,919	100.00	90.34	13	100,958,638	127	953,484,572	100.00	107.85

	保 証 承 諾						保 証 債 務 残 高				代位弁済(元利)					
	当 月		当 年 度 累 計				当 年 度 累 計		当 年 度 累 計		当 月		当 年 度 累 計			
	件数	金 額	件数	金 額	金額構成比	金額前年比	件数	金 額	金額構成比	金額前年比	件数	金 額	件数	金 額	金額構成比	金額前年比
普通保証	38	585,220,000	491	7,377,520,400	30.64	118.49	2,043	22,150,399,474	21.76	111.58	2	34,478,355	15	133,639,467	14.02	107.00
【普通保証計】	38	585,220,000	491	7,377,520,400	30.64	118.49	2,043	22,150,399,474	21.76	111.58	2	34,478,355	15	133,639,467	14.02	107.00
カードローン根保証	2	10,000,000	19	92,000,000	0.38	106.98	40	174,783,001	0.17	85.63	0	0	0	0	-	-
手形貸付根保証	9	70,000,000	77	732,350,000	3.04	88.61	112	1,122,350,000	1.10	88.31	0	0	2	30,126,122	3.16	298.27
手形割引根保証	0	0	6	45,000,000	0.19	81.82	10	55,032,080	0.05	87.26	0	0	0	0	-	-
当座貸越根保証	4	110,000,000	51	923,500,000	3.84	216.78	103	2,142,006,895	2.10	89.09	0	0	0	0	-	-
長期経営資金保証	0	0	0	0	-	-	9	196,076,600	0.19	89.20	0	0	0	0	-	-
事業再生計画実施関連保証	1	14,900,000	4	30,744,000	0.13	6.68	44	630,834,300	0.62	120.68	0	0	0	0	-	-
経営者保証ガイドライン対応保証	0	0	0	0	-	-	1	31,200,000	0.03	-	0	0	0	0	-	-
グローアップ根保証	5	14,200,000	10	30,200,000	0.13	-	7	23,000,000	0.02	-	0	0	0	0	-	-
経営サポート保証	2	43,000,000	2	43,000,000	0.18	-	2	43,000,000	0.04	-	0	0	0	0	-	-
パワーアップ保証	23	435,800,000	44	915,300,000	3.80	-	32	745,154,000	0.73	-	0	0	0	0	-	-
コラボさめき保証	2	40,000,000	7	219,000,000	0.91	-	6	207,262,000	0.20	-	0	0	0	0	-	-
ステップアップ保証	96	491,950,000	193	933,420,000	3.88	-	153	717,782,300	0.71	-	0	0	0	0	-	-
経営安定関連	3	25,000,000	22	352,900,000	1.47	238.28	544	4,741,562,700	4.66	76.49	2	11,159,193	11	138,514,514	14.53	104.89
中小企業特定社債	0	0	0	0	-	-	13	291,840,000	0.29	62.46	0	0	0	0	-	-
中小企業金融安定化	0	0	0	0	-	-	6	52,624,000	0.05	59.23	0	0	2	34,536,031	3.62	221.50
流動資産担保融資	1	76,000,000	12	430,400,000	1.79	68.47	22	724,000,000	0.71	80.22	0	0	0	0	-	-
創業関連保証	1	7,000,000	10	44,500,000	0.18	2225.00	19	74,571,000	0.07	240.88	0	0	0	0	-	-
創業等関連保証	0	0	0	0	-	-	22	45,299,000	0.04	96.85	0	0	1	1,831,348	0.19	-
小口零細企業保証	0	0	0	0	-	-	2	1,822,000	0.00	88.88	0	0	0	0	-	-
地域産業資源活用	0	0	0	0	-	-	1	2,795,000	0.00	96.21	0	0	0	0	-	-
事業再生保証	0	0	0	0	-	-	1	1,300,000	0.00	24.16	0	0	0	0	-	-
景気対応緊急保証	0	0	0	0	-	-	824	4,979,921,274	4.89	66.44	1	17,790,342	10	110,283,888	11.57	231.14
東日本大震災復興緊急保証	0	0	0	0	-	-	3	18,657,000	0.02	82.32	0	0	0	0	-	-
経営力強化保証	0	0	26	446,135,000	1.85	142.02	77	871,568,000	0.86	174.68	0	0	0	0	-	-
【協会制度保証計】	149	1,337,850,000	483	5,238,449,000	21.75	173.55	2,053	17,894,441,150	17.58	87.51	3	28,949,535	26	315,291,903	33.07	149.91
商店街活性化融資	0	0	0	0	-	-	3	2,082,000	0.00	74.30	0	0	0	0	-	-
経営安定融資長期	68	568,058,000	718	5,400,288,000	22.43	125.82	4,044	17,800,552,634	17.49	95.89	4	14,472,651	35	116,450,024	12.21	69.86
経営安定融資短期	24	160,478,000	196	1,337,615,000	5.55	86.45	307	2,110,957,500	2.07	83.15	1	10,030,684	3	21,611,915	2.27	53.79
経営活性化支援融資	2	5,000,000	19	50,970,000	0.21	61.65	191	497,003,000	0.49	74.45	0	0	0	0	-	-
フロンティア融資ベ	0	0	1	8,000,000	0.03	-	14	102,356,000	0.10	66.22	0	0	0	0	-	-
新規創業融資 一般	1	2,000,000	21	75,590,000	0.31	67.19	162	379,288,500	0.37	93.48	0	0	1	894,302	0.09	21.39
県環境保全施設整備	0	0	0	0	-	-	15	59,768,000	0.06	67.60	0	0	0	0	-	-

☆☆ 協会制度群別 保証利用状況 ☆☆

(単位：円、%)

	保 証 承 諾						保 証 債 務 残 高				代位弁済(元利)					
	当 月		当 年 度 累 計				当 年 度 累 計				当 月		当 年 度 累 計			
	件数	金 額	件数	金 額	金額構成比	金額前年比	件数	金 額	金額構成比	金額前年比	件数	金 額	件数	金 額	金額構成比	金額前年比
フロンティア融資進	0	0	1	5,000,000	0.02	233.64	9	80,508,000	0.08	66.26	0	0	0	0	-	-
緊急経営改善資金	0	0	0	0	-	-	35	94,404,000	0.09	79.76	0	0	1	9,694,918	1.02	-
新規開業融資保証	0	0	0	0	-	-	1	108,400	0.00	77.43	0	0	0	0	-	-
経済変動対策融資	35	442,840,000	349	4,114,315,000	17.09	88.87	6,007	38,098,493,500	37.43	80.87	2	1,838,723	37	269,726,374	28.29	83.89
県アスベスト対策	0	0	0	0	-	-	1	7,329,000	0.01	98.72	0	0	0	0	-	-
県16年災害対策	0	0	0	0	-	-	8	24,630,000	0.02	88.81	0	0	0	0	-	-
県再生支援	4	68,500,000	17	280,600,000	1.17	64.01	113	1,277,149,600	1.25	123.51	0	0	3	41,263,804	4.33	-
セーフティネット	0	0	0	0	-	-	40	132,039,000	0.13	71.54	1	11,188,690	2	14,084,771	1.48	622.70
県小口零細企業融資	0	0	2	3,000,000	0.01	-	4	4,750,000	0.00	166.08	0	0	0	0	-	-
県20年渇水対策	0	0	0	0	-	-	2	20,143,000	0.02	95.83	0	0	0	0	-	-
地震対策緊急融資	0	0	0	0	-	-	48	335,821,400	0.33	77.95	0	0	1	12,258,658	1.29	166.51
県小口零細企業融資緊急支援	0	0	0	0	-	-	2	2,908,000	0.00	78.09	0	0	0	0	-	-
新規創業開業プラン	2	17,400,000	3	23,000,000	0.10	-	49	166,137,000	0.16	73.27	0	0	2	16,668,436	1.75	248.48
県連鎖倒産防止緊急特別融資	0	0	0	0	-	-	4	36,025,000	0.04	92.42	0	0	0	0	-	-
【県制度融資保証計】	136	1,264,276,000	1,327	11,298,378,000	46.92	101.72	11,059	61,232,453,534	60.16	85.34	8	37,530,748	85	502,653,202	52.72	91.58
市町小口融資保証	3	9,000,000	28	106,200,000	0.44	95.25	241	410,309,761	0.40	79.24	0	0	1	1,900,000	0.20	-
【県・市町協調制度計】	3	9,000,000	28	106,200,000	0.44	95.25	241	410,309,761	0.40	79.24	0	0	1	1,900,000	0.20	-
丸亀市新風融資	0	0	0	0	-	-	3	6,355,000	0.01	70.49	0	0	0	0	-	-
丸亀市団扇工業	1	7,500,000	3	60,000,000	0.25	104.35	6	84,500,000	0.08	104.97	0	0	0	0	-	-
【市制度融資保証計】	1	7,500,000	3	60,000,000	0.25	96.00	9	90,855,000	0.09	101.50	0	0	0	0	-	-
☆☆ 総合計 ☆☆	327	3,203,846,000	2,332	24,080,547,400	100.00	117.32	15,405	101,778,458,919	100.00	90.34	13	100,958,638	127	953,484,572	100.00	107.85

☆☆ 地区別 保証利用状況 ☆☆

(単位：円、%)

	保 証 承 諾						保 証 債 務 残 高				代位弁済(元利)					
	当 月		当 年 度 累 計				当 年 度 累 計				当 月		当 年 度 累 計			
	件数	金 額	件数	金 額	金額構成比	金額前年比	件数	金 額	金額構成比	金額前年比	件数	金 額	件数	金 額	金額構成比	金額前年比
高松市	126	1,571,036,000	902	10,640,040,000	44.19	122.00	6,741	45,196,516,726	44.41	89.34	11	64,770,097	70	572,706,666	60.06	169.83
丸亀市	42	359,350,000	277	2,732,884,000	11.35	142.10	1,608	10,350,514,761	10.17	94.24	2	36,188,541	17	82,817,751	8.69	181.87
坂出市	18	208,200,000	126	1,185,035,000	4.92	123.15	928	6,574,345,000	6.46	86.17	0	0	9	69,170,419	7.25	154.75
善通寺市	9	71,400,000	66	641,100,000	2.66	83.52	435	2,646,333,000	2.60	91.66	0	0	3	4,453,920	0.47	15.78
観音寺市	36	266,440,000	221	1,902,264,000	7.90	99.13	1,139	7,382,208,800	7.25	92.48	0	0	2	12,505,925	1.31	7.40
さぬき市	8	26,520,000	82	717,010,000	2.98	74.59	729	4,317,800,800	4.24	87.57	0	0	3	12,281,307	1.29	10.05
東かがわ市	8	68,300,000	81	889,638,000	3.69	96.10	538	3,561,086,300	3.50	92.32	0	0	6	75,374,478	7.91	403.23
三豊市	26	205,000,000	212	1,892,074,400	7.86	124.38	1,052	6,877,794,215	6.76	89.29	0	0	9	58,094,672	6.09	449.58
土庄町	6	37,700,000	43	476,900,000	1.98	75.00	272	1,789,350,900	1.76	93.76	0	0	1	1,831,348	0.19	-
小豆島町	14	175,000,000	65	809,181,000	3.36	157.06	385	3,099,524,200	3.05	95.42	0	0	2	31,740,331	3.33	45.41
三木町	4	20,700,000	33	259,221,000	1.08	78.16	291	1,782,081,200	1.75	88.08	0	0	3	2,584,774	0.27	31.52
直島町	1	10,000,000	9	84,600,000	0.35	1019.28	56	245,159,000	0.24	89.82	0	0	0	0	0.00	0.00
宇多津町	6	32,700,000	48	379,400,000	1.58	194.81	227	1,529,303,778	1.50	95.83	0	0	0	0	0.00	0.00
綾川町	2	11,500,000	50	404,100,000	1.68	181.21	298	1,727,266,939	1.70	89.29	0	0	0	0	0.00	0.00
琴平町	7	66,000,000	27	387,500,000	1.61	185.45	216	1,705,489,900	1.68	86.81	0	0	1	29,267,300	3.07	1293.93
多度津町	9	36,000,000	54	452,900,000	1.88	110.88	284	1,719,992,800	1.69	96.85	0	0	1	655,681	0.07	4.96
まんのう町	5	38,000,000	36	226,700,000	0.94	75.96	206	1,273,690,600	1.25	92.76	0	0	0	0	0.00	0.00
☆☆ 総合計 ☆☆	327	3,203,846,000	2,332	24,080,547,400	100.00	117.32	15,405	101,778,458,919	100.00	90.34	13	100,958,638	127	953,484,572	100.00	107.85

	保 証 承 諾						保 証 債 務 残 高				代位弁済 (元利)					
	当 月		当 年 度 累 計				当 年 度 累 計		当 年 度 累 計		当 月		当 年 度 累 計			
	件数	金 額	件数	金 額	金額構成比	金額前年比	件数	金 額	金額構成比	金額前年比	件数	金 額	件数	金 額	金額構成比	金額前年比
農業	0	0	1	1,550,000	0.01	51.67	3	4,092,000	0.00	98.55	0	0	0	0	-	-
【農業、林業計】	0	0	1	1,550,000	0.01	51.67	3	4,092,000	0.00	98.55	0	0	0	0	-	-
鉱業・採石業・砂利採取業	1	10,000,000	5	111,000,000	0.46	418.87	45	434,225,000	0.43	113.33	0	0	0	0	-	-
【鉱業・採石業・砂利採取業計】	1	10,000,000	5	111,000,000	0.46	418.87	45	434,225,000	0.43	113.33	0	0	0	0	-	-
総合工事業	33	347,400,000	266	2,956,928,000	12.28	100.11	1,547	11,839,176,496	11.63	90.11	0	0	6	40,297,884	4.23	38.19
職別工事業	28	127,750,000	217	1,848,365,000	7.68	114.94	1,263	6,466,757,861	6.35	92.65	0	0	9	35,998,624	3.78	519.80
設備工事業	23	147,100,000	144	1,169,290,000	4.86	152.39	825	3,959,597,100	3.89	88.73	0	0	9	72,198,903	7.57	139.76
【建設業計】	84	622,250,000	627	5,974,583,000	24.81	112.11	3,635	22,265,531,457	21.88	90.58	0	0	24	148,495,411	15.57	90.49
食料品製造業	15	182,940,000	77	1,053,221,000	4.37	130.17	509	4,754,971,000	4.67	94.85	0	0	0	0	-	-
飲料・たばこ・飼料製造業	0	0	3	115,200,000	0.48	1152.00	23	235,065,800	0.23	118.15	0	0	0	0	-	-
繊維工業	1	10,000,000	30	370,144,000	1.54	102.75	195	1,332,685,183	1.31	82.79	0	0	2	31,960,717	3.35	-
木材・木製品製造業 (家具を除く)	2	17,000,000	13	120,850,000	0.50	133.91	83	821,467,000	0.81	92.26	0	0	0	0	-	-
家具・装備品製造業	0	0	18	134,230,000	0.56	93.53	166	1,041,927,600	1.02	83.23	0	0	2	47,131,504	4.94	-
パルプ・紙・紙加工品製造業	1	10,000,000	5	65,500,000	0.27	57.16	47	457,638,000	0.45	92.46	0	0	0	0	-	-
印刷・同関連業	5	70,000,000	28	383,687,000	1.59	94.25	229	2,341,604,000	2.30	93.89	0	0	0	0	-	-
化学工業	0	0	2	57,000,000	0.24	304.81	22	209,789,600	0.21	84.03	0	0	0	0	-	-
石油製品・石炭製品製造業	0	0	0	0	-	-	1	550,000	0.00	26.67	0	0	0	0	-	-
プラスチック製品製造業 (別掲を除く)	3	39,000,000	15	172,080,000	0.71	117.28	114	835,379,900	0.82	91.70	2	36,188,541	2	36,188,541	3.80	-
ゴム製品製造業	0	0	4	104,884,000	0.44	169.17	8	168,229,278	0.17	122.03	0	0	0	0	-	-
なめし革・同製品・毛皮製造業	0	0	8	61,760,000	0.26	45.25	66	510,170,600	0.50	81.35	0	0	4	21,962,386	2.30	-
窯業・土石製品製造業	0	0	19	315,000,000	1.31	85.84	234	2,030,357,000	1.99	88.52	5	38,653,328	5	38,653,328	4.05	151.21
鉄鋼業	1	25,000,000	6	84,050,000	0.35	365.91	26	349,459,000	0.34	93.33	0	0	0	0	-	-
非鉄金属製造業	0	0	1	2,000,000	0.01	-	10	50,296,000	0.05	110.67	0	0	0	0	-	-
金属製品製造業	10	124,900,000	45	631,552,000	2.62	139.63	339	2,656,549,468	2.61	88.85	0	0	2	31,740,331	3.33	144.77
はん用機械器具製造業	3	22,500,000	16	179,300,000	0.74	231.65	52	442,132,800	0.43	115.86	0	0	0	0	-	-
生産用機械器具製造業	2	29,000,000	36	525,700,000	2.18	145.93	258	1,813,009,200	1.78	77.44	0	0	4	14,616,024	1.53	-
業務用機械器具製造業	0	0	0	0	-	-	22	233,014,000	0.23	92.86	0	0	0	0	-	-
電子部品・デバイス製造業	1	10,000,000	2	25,000,000	0.10	-	17	190,571,000	0.19	95.01	0	0	0	0	-	-
電気機械器具製造業	4	63,500,000	20	229,800,000	0.95	162.98	114	896,147,080	0.88	90.03	0	0	0	0	-	-
情報通信機械器具製造業	0	0	2	13,000,000	0.05	-	9	74,376,400	0.07	114.42	0	0	0	0	-	-
輸送用機械器具製造業	1	7,000,000	5	86,300,000	0.36	284.82	53	387,807,100	0.38	79.57	0	0	0	0	-	-
その他の製造業	6	160,820,000	20	342,220,000	1.42	134.52	103	865,457,000	0.85	82.72	0	0	4	15,611,610	1.64	118.73
【製造業計】	55	771,660,000	375	5,072,478,000	21.06	125.07	2,700	22,698,654,009	22.30	89.53	7	74,841,869	25	237,864,441	24.95	190.64
電気業	0	0	2	32,000,000	0.13	1066.67	15	120,429,100	0.12	171.25	0	0	0	0	-	-

☆☆ 業種別 保証利用状況 ☆☆

(単位：円、%)

	保 証 承 諾						保 証 債 務 残 高				代位弁済(元利)					
	当 月		当 年 度 累 計				当 年 度 累 計		当 年 度 累 計		当 月		当 年 度 累 計			
	件数	金 額	件数	金 額	金額構成比	金額前年比	件数	金 額	金額構成比	金額前年比	件数	金 額	件数	金 額	金額構成比	金額前年比
【電気・ガス・熱供給・水道業計】	0	0	2	32,000,000	0.13	1066.67	15	120,429,100	0.12	171.25	0	0	0	0	-	-
通信業	0	0	2	9,400,000	0.04	31.33	11	57,616,000	0.06	89.53	0	0	0	0	-	-
情報サービス業	3	31,500,000	14	153,500,000	0.64	158.90	83	448,070,200	0.44	90.87	0	0	0	0	-	-
インターネット付随サービス業	0	0	3	6,500,000	0.03	-	15	61,579,000	0.06	88.75	0	0	0	0	-	-
映像・音声・文字情報制作業	0	0	6	76,600,000	0.32	567.41	43	194,499,700	0.19	98.76	0	0	1	1,249,490	0.13	3.36
【情報通信業計】	3	31,500,000	25	246,000,000	1.02	175.59	152	761,764,900	0.75	92.47	0	0	1	1,249,490	0.13	3.36
鉄道業	0	0	0	0	-	-	2	32,842,000	0.03	70.46	0	0	0	0	-	-
道路旅客運送業	2	20,000,000	14	176,900,000	0.73	160.18	152	998,260,600	0.98	96.52	0	0	0	0	-	-
道路貨物運送業	13	205,300,000	85	1,302,798,400	5.41	143.31	675	5,968,169,344	5.86	90.53	0	0	1	1,303,184	0.14	7.51
水運業	2	14,000,000	13	280,000,000	1.16	128.79	66	763,056,400	0.75	108.48	0	0	0	0	-	-
倉庫業	0	0	0	0	-	-	8	76,723,000	0.08	93.09	0	0	0	0	-	-
運輸に附帯するサービス業	1	24,000,000	3	116,000,000	0.48	56.04	33	463,109,000	0.46	91.16	0	0	0	0	-	-
【運輸業、郵便業計】	18	263,300,000	115	1,875,698,400	7.79	129.90	936	8,302,160,344	8.16	92.58	0	0	1	1,303,184	0.14	4.16
各種商品卸売業	0	0	1	15,000,000	0.06	75.00	11	65,299,000	0.06	108.86	0	0	0	0	-	-
繊維・衣服等卸売業	5	74,400,000	32	437,700,000	1.82	119.46	159	1,624,055,200	1.60	116.21	0	0	0	0	-	-
飲食料品卸売業	14	117,000,000	80	725,050,000	3.01	117.34	460	3,243,584,000	3.19	85.99	0	0	15	122,694,448	12.87	58.83
建築材料・鉱物・金属材料等卸売業	6	68,000,000	70	855,400,000	3.55	115.81	435	3,596,878,400	3.53	86.12	0	0	0	0	-	-
機械器具卸売業	10	75,000,000	77	889,800,000	3.70	135.83	455	2,914,639,000	2.86	85.49	0	0	1	779,976	0.08	9.51
その他の卸売業	10	128,200,000	76	860,200,000	3.57	131.85	441	2,895,292,500	2.84	87.69	0	0	11	70,772,906	7.42	110.51
各種商品小売業	0	0	4	57,500,000	0.24	158.84	40	234,533,000	0.23	85.76	0	0	0	0	-	-
織物・衣服・身の回り品小売業	8	45,140,000	61	364,360,000	1.51	79.99	349	2,046,950,000	2.01	89.20	0	0	13	80,034,003	8.39	223.48
飲食料品小売業	8	99,600,000	62	518,970,000	2.16	166.67	339	1,719,244,700	1.69	90.74	2	17,181,048	2	17,181,048	1.80	853.80
機械器具小売業	7	67,500,000	82	684,770,000	2.84	113.69	496	2,699,091,100	2.65	92.60	0	0	4	20,139,012	2.11	253.99
その他小売業	21	245,500,000	108	1,009,730,000	4.19	92.28	825	5,260,406,225	5.17	88.14	0	0	11	128,612,021	13.49	94.74
無店舗小売業	2	7,000,000	8	28,590,000	0.12	116.69	21	76,499,000	0.08	124.84	0	0	0	0	-	-
【卸売業・小売業計】	91	927,340,000	661	6,447,070,000	26.77	115.65	4,031	26,376,472,125	25.92	89.34	2	17,181,048	57	440,213,414	46.17	92.88
保険業(保険媒介代理業、保険サー)	2	13,000,000	7	45,500,000	0.19	137.88	28	84,640,500	0.08	109.46	0	0	0	0	-	-
【金融業・保険業計】	2	13,000,000	7	45,500,000	0.19	137.88	28	84,640,500	0.08	109.46	0	0	0	0	-	-
不動産取引業	0	0	14	176,500,000	0.73	73.91	116	904,004,700	0.89	84.80	0	0	0	0	-	-
不動産賃貸業・管理業	2	9,000,000	35	442,800,000	1.84	142.03	227	1,600,668,249	1.57	91.88	0	0	0	0	-	-
物品賃貸業	2	8,000,000	9	82,800,000	0.34	89.71	80	516,870,478	0.51	88.16	0	0	1	10,027,739	1.05	-
【不動産業・物品賃貸業計】	4	17,000,000	58	702,100,000	2.92	109.21	423	3,021,543,427	2.97	89.02	0	0	1	10,027,739	1.05	-
学術・開発研究機関	0	0	0	0	-	-	1	550,000	0.00	47.83	0	0	0	0	-	-
専門サービス業(他に分類されない)	4	5,500,000	34	73,000,000	0.30	99.86	168	256,074,826	0.25	86.58	0	0	0	0	-	-

☆☆ 業種別 保証利用状況 ☆☆

(単位：円、%)

	保 証 承 諾						保 証 債 務 残 高				代位弁済(元利)					
	当 月		当 年 度 累 計				当 年 度 累 計				当 月		当 年 度 累 計			
	件数	金 額	件数	金 額	金額構成比	金額前年比	件数	金 額	金額構成比	金額前年比	件数	金 額	件数	金 額	金額構成比	金額前年比
広告業	2	86,000,000	10	119,600,000	0.50	68.34	72	512,362,000	0.50	87.56	0	0	0	0	-	-
技術サービス業(他に分類されない)	4	27,000,000	22	190,532,000	0.79	97.16	303	1,264,389,000	1.24	80.63	1	1,357,966	1	1,357,966	0.14	81.14
【学術研究・専門・技術サービス】	10	118,500,000	66	383,132,000	1.59	86.25	544	2,033,375,826	2.00	82.99	1	1,357,966	1	1,357,966	0.14	81.14
宿泊業	1	4,038,000	5	57,838,000	0.24	96.64	113	970,351,000	0.95	90.92	0	0	0	0	-	-
飲食店	21	114,400,000	111	630,450,000	2.62	118.46	884	3,577,230,434	3.51	90.35	2	3,209,789	16	108,604,961	11.39	361.05
持ち帰り・配達飲食サービス業	2	8,000,000	14	144,600,000	0.60	63.86	188	995,107,600	0.98	84.05	1	4,367,966	1	4,367,966	0.46	75.77
【宿泊業、飲食サービス業計】	24	126,438,000	130	832,888,000	3.46	101.76	1,185	5,542,689,034	5.45	89.25	3	7,577,755	17	112,972,927	11.85	315.17
洗濯・理容・美容・浴場業	4	11,000,000	22	92,990,000	0.39	42.04	255	1,112,284,088	1.09	93.86	0	0	0	0	-	-
その他の生活関連サービス業	0	0	15	181,680,000	0.75	78.65	139	1,155,536,897	1.14	92.20	0	0	0	0	-	-
娯楽業	1	18,800,000	5	96,500,000	0.40	216.85	74	506,922,800	0.50	86.90	0	0	0	0	-	-
【生活関連サービス業、娯楽業計】	5	29,800,000	42	371,170,000	1.54	74.73	468	2,774,743,785	2.73	91.83	0	0	0	0	-	-
学校教育	0	0	2	10,000,000	0.04	-	9	35,414,000	0.03	92.06	0	0	0	0	-	-
その他の教育、学習支援業	1	7,600,000	10	151,700,000	0.63	186.82	61	437,185,300	0.43	108.73	0	0	0	0	-	-
【教育、学習支援業計】	1	7,600,000	12	161,700,000	0.67	199.14	70	472,599,300	0.46	107.28	0	0	0	0	-	-
医療業	10	114,758,000	61	529,458,000	2.20	166.34	331	1,918,633,200	1.89	90.08	0	0	0	0	-	-
社会保険・社会福祉・介護事業	1	3,000,000	26	474,090,000	1.97	137.98	164	1,429,256,000	1.40	105.32	0	0	0	0	-	-
【医療、福祉計】	11	117,758,000	87	1,003,548,000	4.17	151.62	495	3,347,889,200	3.29	96.01	0	0	0	0	-	-
廃棄物処理業	2	14,000,000	9	93,700,000	0.39	88.40	130	1,164,051,400	1.14	83.38	0	0	0	0	-	-
自動車整備業	8	65,700,000	54	341,260,000	1.42	143.51	258	1,032,878,400	1.01	92.70	0	0	0	0	-	-
機械等修理業(別掲を除く)	3	13,000,000	14	47,600,000	0.20	106.85	65	187,899,200	0.18	95.47	0	0	0	0	-	-
職業紹介・労働者派遣業	0	0	5	50,000,000	0.21	35.46	25	290,936,000	0.29	96.57	0	0	0	0	-	-
その他の事業サービス業	5	55,000,000	37	287,570,000	1.19	135.28	195	829,570,912	0.82	102.09	0	0	0	0	-	-
その他のサービス業	0	0	0	0	-	-	2	32,313,000	0.03	63.82	0	0	0	0	-	-
【サービス業(他に分類されない)】	18	147,700,000	119	820,130,000	3.41	106.24	675	3,537,648,912	3.48	91.37	0	0	0	0	-	-
☆☆ 総 合 計 ☆☆	327	3,203,846,000	2,332	24,080,547,400	100.00	117.32	15,405	101,778,458,919	100.00	90.34	13	100,958,638	127	953,484,572	100.00	107.85

☆☆ 承諾金額別 保証利用状況 ☆☆

(単位：円、%)

	保 証 承 諾						保 証 債 務 残 高				代位弁済(元利)					
	当 月		当 年 度 累 計				当 年 度 累 計		当 年 度 累 計		当 月		当 年 度 累 計			
	件数	金 額	件数	金 額	金額構成比	金額前年比	件数	金 額	金額構成比	金額前年比	件数	金 額	件数	金 額	金額構成比	金額前年比
0万円超～ 30万円	1	200,000	2	300,000	0.00	37.50	17	1,819,800	0.00	51.94	0	0	0	0	0.00	0.00
30万円超～ 50万円	1	320,000	15	7,220,000	0.03	81.58	85	21,690,500	0.02	80.71	0	0	0	0	0.00	0.00
50万円超～100万円	17	17,000,000	137	132,350,000	0.55	140.72	691	352,724,134	0.35	93.23	1	768,540	5	3,204,680	0.34	72.25
100万円超～150万円	3	4,500,000	59	85,600,000	0.36	96.27	389	295,873,600	0.29	92.25	0	0	6	6,930,296	0.73	529.63
150万円超～200万円	17	32,900,000	150	292,200,000	1.21	112.41	938	1,002,923,610	0.99	93.99	1	1,100,892	3	3,422,186	0.36	35.48
200万円超～250万円	7	16,700,000	56	136,070,000	0.57	135.02	309	410,243,261	0.40	94.88	0	0	2	3,566,892	0.37	46.35
250万円超～300万円	35	103,600,000	275	820,714,000	3.41	125.47	1,557	2,565,127,797	2.52	94.79	1	480,757	15	24,308,589	2.55	139.80
300万円超～400万円	26	100,850,000	127	484,196,000	2.01	104.69	828	1,768,639,383	1.74	92.68	0	0	6	15,927,068	1.67	65.71
400万円超～500万円	54	264,938,000	307	1,515,420,000	6.29	112.64	1,878	5,177,146,471	5.09	91.94	1	2,441,249	12	34,041,096	3.57	72.08
500万円超～600万円	17	100,300,000	105	614,600,000	2.55	135.47	609	2,078,450,000	2.04	98.22	2	5,725,932	6	25,484,121	2.67	370.34
600万円超～700万円	14	95,700,000	79	540,700,000	2.25	106.28	539	2,153,123,000	2.12	91.99	0	0	9	46,428,854	4.87	366.87
700万円超～800万円	13	100,700,000	79	619,479,000	2.57	95.21	557	2,544,369,500	2.50	90.07	0	0	4	16,666,100	1.75	98.76
800万円超～900万円	7	60,558,000	40	352,658,000	1.46	99.17	334	1,696,767,283	1.67	89.39	0	0	4	25,726,367	2.70	219.17
900万円超～100万円	49	489,940,000	304	3,032,959,000	12.60	107.45	1,751	10,230,942,974	10.05	86.27	2	20,088,985	12	91,094,074	9.55	90.37
100万円超～150万円	14	186,900,000	146	1,967,939,400	8.17	97.28	1,459	11,215,745,703	11.02	89.37	1	6,894,896	13	132,676,849	13.91	98.71
150万円超～200万円	17	317,340,000	163	3,094,671,000	12.85	118.48	1,265	13,606,871,351	13.37	88.34	2	29,586,889	13	145,691,244	15.28	83.18
200万円超～250万円	9	208,400,000	60	1,408,900,000	5.85	123.17	534	7,597,333,600	7.46	92.70	1	16,080,156	6	96,658,562	10.14	321.78
250万円超～300万円	7	206,000,000	74	2,144,745,000	8.91	118.93	636	10,351,590,200	10.17	85.15	1	17,790,342	5	108,401,870	11.37	180.90
300万円超～350万円	5	167,000,000	44	1,478,770,000	6.14	225.16	259	5,454,957,484	5.36	97.85	0	0	1	23,092,730	2.42	42.66
350万円超～ 500万円	10	454,000,000	88	3,932,172,000	16.33	138.72	586	15,837,618,043	15.56	92.66	0	0	4	113,176,334	11.87	89.96
500万円超～ 600万円	2	120,000,000	12	698,884,000	2.90	75.83	105	3,988,200,789	3.92	91.71	0	0	1	36,986,660	3.88	-
600万円超～ 700万円	0	0	5	336,000,000	1.40	99.12	30	1,188,689,000	1.17	102.22	0	0	0	0	0.00	0.00
700万円超～ 800万円	2	156,000,000	5	384,000,000	1.59	129.73	40	1,711,025,000	1.68	83.08	0	0	0	0	0.00	0.00
800万円超～1 億円	0	0	0	0	0.00	0.00	6	315,199,436	0.31	85.02	0	0	0	0	0.00	0.00
1 億円超～1.2億円	0	0	0	0	0.00	0.00	1	68,630,000	0.07	97.82	0	0	0	0	0.00	0.00
1.2億円超～1.5億円	0	0	0	0	0.00	0.00	2	142,757,000	0.14	87.73	0	0	0	0	0.00	0.00
☆☆ 総 合 計 ☆☆	327	3,203,846,000	2,332	24,080,547,400	100.00	117.32	15,405	101,778,458,919	100.00	90.34	13	100,958,638	127	953,484,572	100.00	107.85

☆☆ 保証期間別 保証利用状況 ☆☆

(単位：円、%)

	保 証 承 諾						保 証 債 務 残 高				代位弁済(元利)					
	当 月		当 年 度 累 計				当 年 度 累 計				当 月		当 年 度 累 計			
	件数	金 額	件数	金 額	金額構成比	金額前年比	件数	金 額	金額構成比	金額前年比	件数	金 額	件数	金 額	金額構成比	金額前年比
3ヶ月以内	1	5,000,000	12	130,500,000	0.54	126.70	11	82,662,000	0.08	38.83	0	0	3	76,532,862	8.03	57.09
3ヶ月超 6ヶ月以内	6	58,500,000	36	369,420,000	1.53	75.40	157	1,340,413,100	1.32	101.15	1	2,441,249	15	101,610,348	10.66	90.38
6ヶ月超 1年以内	34	316,578,000	288	2,994,803,000	12.44	78.43	978	7,864,001,932	7.73	95.44	1	10,058,301	17	138,844,935	14.56	103.88
1年超 2年以内	15	195,000,000	146	1,537,968,000	6.39	89.76	952	7,144,987,201	7.02	92.38	6	49,043,149	21	149,138,255	15.64	106.32
2年超 3年以内	13	91,500,000	140	971,120,000	4.03	243.51	647	3,038,904,913	2.99	92.53	0	0	6	38,899,005	4.08	237.44
3年超 4年以内	9	72,800,000	62	340,460,000	1.41	310.23	520	3,318,516,174	3.26	170.82	1	18,398,199	4	32,330,934	3.39	242.75
4年超 5年以内	173	1,462,268,000	940	7,931,090,400	32.94	128.67	4,810	22,661,960,384	22.27	94.03	1	1,357,966	22	105,368,309	11.05	100.14
5年超 6年以内	19	118,400,000	157	1,265,674,000	5.26	161.22	1,156	6,932,140,561	6.81	87.77	2	18,558,882	8	47,633,042	5.00	-
6年超 7年以内	23	272,400,000	295	3,767,095,000	15.64	106.20	3,142	18,949,342,063	18.62	80.48	0	0	11	76,311,524	8.00	109.13
7年超 8年以内	5	65,000,000	36	638,500,000	2.65	193.02	407	3,359,059,100	3.30	80.32	1	1,100,892	6	36,298,821	3.81	286.40
8年超 9年以内	2	24,200,000	7	88,800,000	0.37	170.11	103	844,635,500	0.83	80.53	0	0	3	35,858,428	3.76	134.38
9年超 10年以内	23	423,000,000	186	3,374,117,000	14.01	129.73	2,171	21,294,164,555	20.92	88.50	0	0	10	90,987,679	9.54	86.36
10年超 15年以内	4	99,200,000	26	626,000,000	2.60	151.57	323	4,219,884,907	4.15	96.73	0	0	1	23,670,430	2.48	167.37
15年超	0	0	1	45,000,000	0.19	-	28	727,786,529	0.72	101.07	0	0	0	0	0.00	0.00
☆☆ 総合計 ☆☆	327	3,203,846,000	2,332	24,080,547,400	100.00	117.32	15,405	101,778,458,919	100.00	90.34	13	100,958,638	127	953,484,572	100.00	107.85

平成27年11月

☆☆ 資金使途別 保証利用状況 ☆☆

(単位：円、%)

	保証承諾						保証債務残高				代位弁済(元利)					
	当月		当年度累計				当年度累計				当月		当年度累計			
	件数	金額	件数	金額	金額構成比	金額前年比	件数	金額	金額構成比	金額前年比	件数	金額	件数	金額	金額構成比	金額前年比
運転	284	2,795,076,000	2,032	21,135,925,000	87.77	113.20	13,528	91,238,595,497	89.64	89.95	13	100,958,638	122	904,570,994	94.87	107.36
設備	20	148,670,000	124	962,772,400	4.00	136.58	1,040	4,636,960,276	4.56	94.10	0	0	2	10,870,928	1.14	86.55
運転設備	23	260,100,000	176	1,981,850,000	8.23	172.37	837	5,902,903,146	5.80	93.65	0	0	3	38,042,650	3.99	131.35
☆☆ 総合計 ☆☆	327	3,203,846,000	2,332	24,080,547,400	100.00	117.32	15,405	101,778,458,919	100.00	90.34	13	100,958,638	127	953,484,572	100.00	107.85