

# 各種保証利用状況

平成27年12月

[保証の推移](#)

[事業概況](#)

[金融機関別](#)

[代理貸付別](#)

[協会制度群別](#)

[地区別](#)

[業種別](#)

[承諾金額別](#)

[保証期間別](#)

[資金使途別](#)

香川県信用保証協会

## 保 証 の 推 移

### (1) 保証状況

(単位：千円，%)

項目	区分	12月中				平成27年度中			
		件数	金額	対前年比		件数	金額	対前年比	
				件数	金額			件数	金額
保証承諾		401	3,954,477	132.34	143.18	2,733	28,035,024	116.74	120.38
保証債務残高						15,319	101,833,504	93.14	91.13
代位弁済(元利)		15	83,410	75.00	91.65	142	1,036,895	97.26	106.34

### (2) 月別推移表

#### 保証承諾

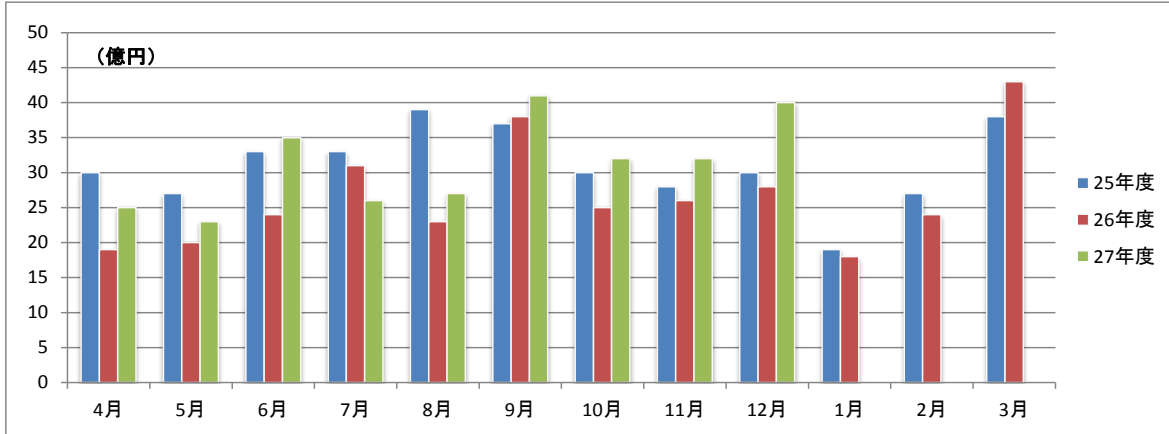

#### 保証債務残高

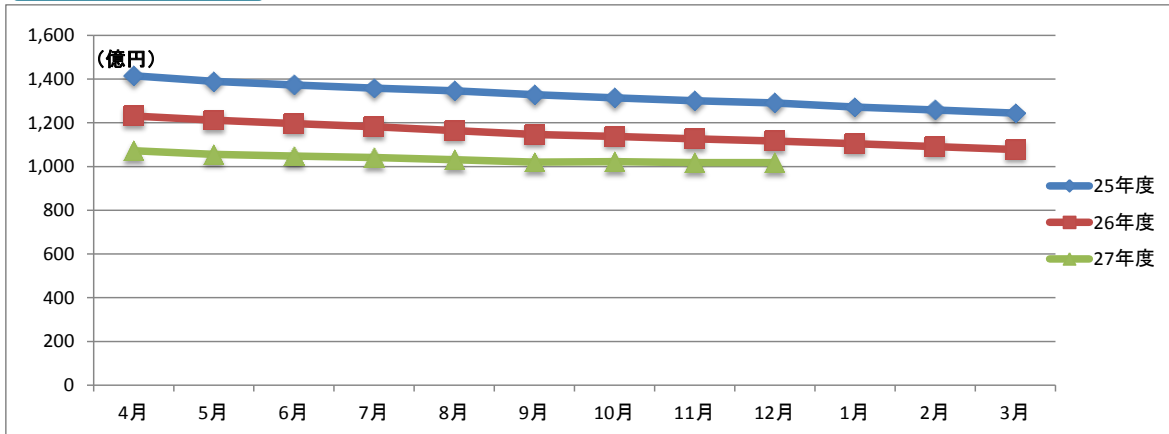

#### 代位弁済

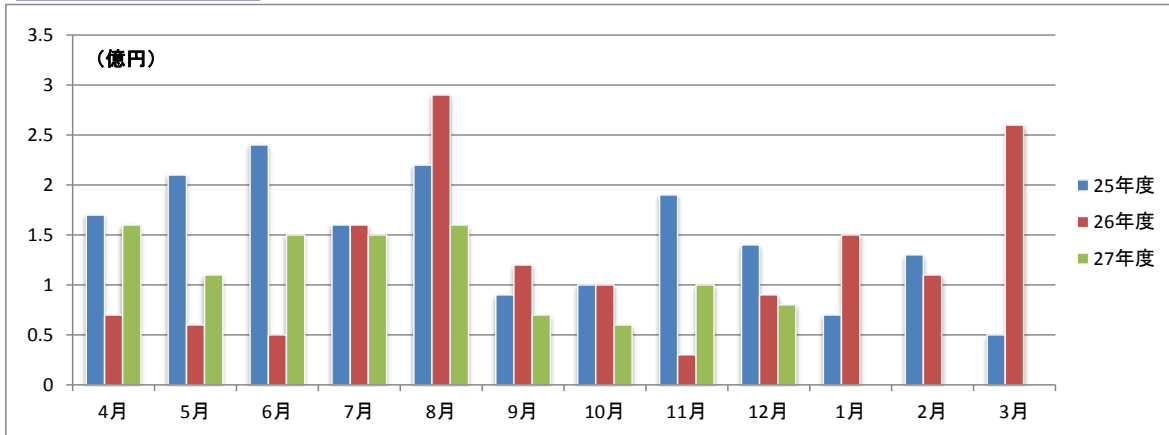

# 事業概況

平成27年12月31日現在

(単位:円, %)

当 月 中		項 目		当 月 末		
件 数	金 額			件 数	金 額	前年同月比
/	/	保 証 申 込	期 首 繰 越 (A)	14	140,702,000	/
395	3,897,217,000		本 年 度 中 (B)	2,752	28,372,627,400	120.30
0	0	拒 絶 (C)		0	0	
4	45,000,000	申 込 取 消 (D)		25	347,900,000	172.24
/	2,000,000	査 定 減 額 (E)		/	56,975,000	68.69
/	/	調 査 中 (F)		8	73,430,000	50.47
/	/	保 証 承 諾	期 首 繰 越 (G)	16,159	109,063,529,834	/
401	3,954,477,000		本 年 度 中 (H)	2,733	28,035,024,400	120.38
1	3,000,000	保 証 後 取 消 (I)		20	348,200,000	658.12
470	3,962,010,621	償 還 (J)		3,261	32,398,697,229	93.81
15	82,797,882	代 位 弁 済 (元 金) (K)		142	1,030,763,589	106.25
/	/	貸 付 報 告 未 着 (L)		150	1,487,389,000	113.12
/	/	保 証 債 務 残 高 (M)		15,319	101,833,504,416	91.13
/	/	代 位 弁 済	期 首 繰 越 (N)	186	541,288,399	/
15	82,797,882		本 年 度 中 元 金	142	1,030,763,589	106.25
/	612,168		本 年 度 中 利 息	/	6,131,033	122.84
15	83,410,050		本 年 度 中 計 (O)	142	1,036,894,622	106.34
1	5,472,059	回 収 (P)		5	62,101,751	98.75
0	0	償 却 (Q)		0	0	
/	/	求 償 権 残 高 (R)		323	1,516,081,270	110.87

平成27年12月

☆☆ 金融機関別 保証利用状況 ☆☆

(単位：円、%)

	保 証 承 諾						保 証 債 務 残 高				代位弁済(元利)					
	当 月		当 年 度 累 計				当 年 度 累 計				当 月		当 年 度 累 計			
	件数	金 額	件数	金 額	金額構成比	金額前年比	件数	金 額	金額構成比	金額前年比	件数	金 額	件数	金 額	金額構成比	金額前年比
みずほ銀行	0	0	6	164,070,000	0.59	143.08	31	338,389,400	0.33	100.45	0	0	1	5,660,396	0.55	-
三菱東京UFJ銀行	0	0	2	70,884,000	0.25	45.73	21	443,070,556	0.44	123.78	0	0	0	0	0.00	0.00
三井住友銀行	0	0	2	57,000,000	0.20	84.95	16	238,197,000	0.23	70.35	0	0	2	45,777,925	4.41	-
りそな銀行	0	0	0	0	0.00	0.00	4	82,510,000	0.08	71.52	0	0	0	0	0.00	0.00
中国銀行	36	280,388,000	301	3,722,158,000	13.28	149.23	1,668	12,204,453,200	11.98	90.41	1	6,259,863	17	123,619,027	11.92	75.58
阿波銀行	0	0	7	44,940,000	0.16	73.67	40	451,131,000	0.44	93.00	0	0	0	0	0.00	0.00
百十四銀行	150	1,781,444,000	868	9,179,546,000	32.74	135.18	5,346	35,655,652,218	35.01	86.90	3	22,606,857	49	369,432,393	35.63	151.27
伊予銀行	4	33,000,000	30	298,300,000	1.06	88.42	286	2,072,372,000	2.04	81.34	0	0	0	0	0.00	0.00
四国銀行	5	80,000,000	62	614,400,000	2.19	137.14	418	3,243,727,896	3.19	88.34	0	0	6	39,806,574	3.84	22.79
三井住友信託銀行	0	0	0	0	0.00	0.00	2	1,840,000	0.00	56.10	0	0	0	0	0.00	0.00
徳島銀行	2	40,000,000	10	179,800,000	0.64	88.70	48	568,025,984	0.56	94.18	0	0	0	0	0.00	0.00
香川銀行	83	789,260,000	563	5,886,327,000	21.00	100.22	3,525	23,216,189,658	22.80	91.32	7	35,886,941	38	258,325,339	24.91	163.28
愛媛銀行	6	23,500,000	33	158,000,000	0.56	74.00	192	756,113,600	0.74	103.30	0	0	0	0	0.00	0.00
高知銀行	0	0	7	125,500,000	0.45	398.41	34	222,739,000	0.22	102.57	0	0	0	0	0.00	0.00
高松信用金庫	65	519,985,000	417	3,940,376,000	14.06	121.88	1,927	12,225,079,903	12.00	98.12	3	16,867,745	20	144,217,358	13.91	233.97
観音寺信用金庫	36	343,000,000	318	2,666,564,000	9.51	105.38	1,222	7,849,089,801	7.71	100.23	1	1,788,644	4	17,499,945	1.69	19.18
商工組合中央金庫	1	24,000,000	25	515,127,000	1.84	117.19	84	1,033,874,200	1.02	130.17	0	0	1	5,923,100	0.57	-
朝銀西信用組合	0	0	1	1,600,000	0.01	-	1	1,573,600	0.00	766.06	0	0	0	0	0.00	0.00
香川県信用組合	13	39,900,000	81	410,432,400	1.46	138.54	454	1,229,475,400	1.21	95.10	0	0	4	26,632,565	2.57	161.16
☆☆ 総 合 計 ☆☆	401	3,954,477,000	2,733	28,035,024,400	100.00	120.38	15,319	101,833,504,416	100.00	91.13	15	83,410,050	142	1,036,894,622	100.00	106.34

平成27年12月

☆☆ 代理貸付別 保証利用状況 ☆☆

(単位：円、%)

	保 証 承 諾						保 証 債 務 残 高				代位弁済（元利）					
	当 月		当 年 度 累 計				当 年 度 累 計				当 月		当 年 度 累 計			
	件数	金 額	件数	金 額	金額構成比	金額前年比	件数	金 額	金額構成比	金額前年比	件数	金 額	件数	金 額	金額構成比	金額前年比
直貸	401	3,954,477,000	2,732	28,022,082,000	99.95	120.36	15,308	101,792,622,816	99.96	91.14	15	83,410,050	142	1,036,894,622	100.00	106.34
商工組合中央金庫	0	0	1	12,942,400	0.05	192.60	11	40,881,600	0.04	85.97	0	0	0	0	0.00	0.00
☆☆ 総合計 ☆☆	401	3,954,477,000	2,733	28,035,024,400	100.00	120.38	15,319	101,833,504,416	100.00	91.13	15	83,410,050	142	1,036,894,622	100.00	106.34

	保証承諾						保証債務残高				代位弁済(元利)					
	当月		当年度累計				当年度累計				当月		当年度累計			
	件数	金額	件数	金額	金額構成比	金額前年比	件数	金額	金額構成比	金額前年比	件数	金額	件数	金額	金額構成比	金額前年比
普通保証	85	991,000,000	576	8,368,520,400	29.85	119.75	2,071	22,490,586,845	22.09	112.05	2	7,559,526	17	141,198,993	13.62	113.05
【普通保証計】	85	991,000,000	576	8,368,520,400	29.85	119.75	2,071	22,490,586,845	22.09	112.05	2	7,559,526	17	141,198,993	13.62	113.05
カードローン根保証	0	0	19	92,000,000	0.33	106.98	40	177,594,001	0.17	87.08	0	0	0	0	-	-
手形貸付根保証	2	11,000,000	79	743,350,000	2.65	88.18	112	1,116,350,000	1.10	91.36	0	0	2	30,126,122	2.91	298.27
手形割引根保証	1	1,000,000	7	46,000,000	0.16	82.14	10	55,032,080	0.05	85.89	0	0	0	0	-	-
当座貸越根保証	3	55,000,000	54	978,500,000	3.49	214.58	102	2,122,101,395	2.08	89.80	0	0	0	0	-	-
長期経営資金保証	0	0	0	0	-	-	9	193,998,600	0.19	89.03	0	0	0	0	-	-
事業再生計画実施関連保証	2	34,359,000	6	65,103,000	0.23	13.80	44	629,249,300	0.62	113.78	0	0	0	0	-	-
経営者保証ガイドライン対応保証	0	0	0	0	-	-	1	30,100,000	0.03	-	0	0	0	0	-	-
グローアップ根保証	5	14,200,000	15	44,400,000	0.16	-	14	41,400,000	0.04	-	0	0	0	0	-	-
経営サポート保証	0	0	2	43,000,000	0.15	-	2	43,000,000	0.04	-	0	0	0	0	-	-
パワーアップ保証	21	432,400,000	65	1,347,700,000	4.81	-	57	1,205,461,000	1.18	-	0	0	0	0	-	-
コラボさぬき保証	2	80,000,000	9	299,000,000	1.07	-	8	264,640,000	0.26	-	0	0	0	0	-	-
ステップアップ保証	105	438,770,000	298	1,372,190,000	4.89	-	253	1,169,697,100	1.15	-	0	0	0	0	-	-
経営安定関連	1	10,000,000	23	362,900,000	1.29	169.90	534	4,525,952,100	4.44	74.35	2	7,560,749	13	146,075,263	14.09	110.07
中小企業特定社債	0	0	0	0	-	-	13	283,680,000	0.28	61.15	0	0	0	0	-	-
中小企業金融安定化	0	0	0	0	-	-	6	52,470,000	0.05	59.17	0	0	2	34,536,031	3.33	221.50
流動資産担保融資	6	252,800,000	18	683,200,000	2.44	86.72	23	788,000,000	0.77	82.36	0	0	0	0	-	-
創業関連保証	2	5,500,000	12	50,000,000	0.18	2500.00	20	75,484,000	0.07	248.00	0	0	0	0	-	-
創業等関連保証	0	0	0	0	-	-	22	44,261,000	0.04	97.16	0	0	1	1,831,348	0.18	-
小口零細企業保証	0	0	0	0	-	-	2	1,803,000	0.00	88.77	0	0	0	0	-	-
地域産業資源活用	0	0	0	0	-	-	1	2,765,000	0.00	95.18	0	0	0	0	-	-
事業再生保証	0	0	0	0	-	-	1	960,000	0.00	19.05	0	0	0	0	-	-
景気対応緊急保証	0	0	0	0	-	-	786	4,817,772,100	4.73	66.23	0	0	10	110,283,888	10.64	230.21
東日本大震災復興緊急保証	0	0	0	0	-	-	3	18,323,000	0.02	82.05	0	0	0	0	-	-
経営力強化保証	6	70,800,000	32	516,935,000	1.84	128.23	83	925,752,000	0.91	188.13	0	0	0	0	-	-
【協会制度保証計】	156	1,405,829,000	639	6,644,278,000	23.70	195.93	2,146	18,585,845,676	18.25	92.49	2	7,560,749	28	322,852,652	31.14	152.89
商店街活性化融資	0	0	0	0	-	-	3	2,022,000	0.00	73.74	0	0	0	0	-	-
経営安定融資長期	71	622,588,000	789	6,022,876,000	21.48	122.09	3,981	17,606,938,234	17.29	95.33	3	24,527,772	38	140,977,796	13.60	63.17
経営安定融資短期	23	124,000,000	219	1,461,615,000	5.21	84.49	305	2,074,589,000	2.04	83.15	2	18,810,643	5	40,422,558	3.90	100.60
経営活性化支援融資	1	6,000,000	20	56,970,000	0.20	59.67	187	487,415,500	0.48	74.44	0	0	0	0	-	-
フロンティア融資ベ	0	0	1	8,000,000	0.03	-	14	100,657,000	0.10	66.15	0	0	0	0	-	-
新規創業融資 一般	5	22,300,000	26	97,890,000	0.35	77.38	161	368,274,000	0.36	91.04	0	0	1	894,302	0.09	11.13
県環境保全施設整備	0	0	0	0	-	-	15	57,747,000	0.06	67.01	0	0	0	0	-	-

	保 証 承 諾						保 証 債 務 残 高				代位弁済(元利)					
	当 月		当 年 度 累 計				当 年 度 累 計				当 月		当 年 度 累 計			
	件数	金 額	件数	金 額	金額構成比	金額前年比	件数	金 額	金額構成比	金額前年比	件数	金 額	件数	金 額	金額構成比	金額前年比
フロンティア融資進	0	0	1	5,000,000	0.02	233.64	9	79,824,000	0.08	66.44	0	0	0	0	-	-
緊急経営改善資金	0	0	0	0	-	-	33	89,030,000	0.09	75.58	0	0	1	9,694,918	0.93	-
新規開業融資保証	0	0	0	0	-	-	1	106,200	0.00	78.67	0	0	0	0	-	-
経済変動対策融資	54	685,100,000	403	4,799,415,000	17.12	90.27	5,873	37,304,817,700	36.63	80.38	5	16,878,484	42	286,604,858	27.64	81.57
県アスベスト対策	0	0	0	0	-	-	1	7,329,000	0.01	98.72	0	0	0	0	-	-
県16年災害対策	0	0	0	0	-	-	8	24,616,000	0.02	88.84	0	0	0	0	-	-
県再生支援	4	87,660,000	21	368,260,000	1.31	73.64	118	1,377,552,600	1.35	122.13	1	8,072,876	4	49,336,680	4.76	-
セーフティネット	0	0	0	0	-	-	39	128,393,000	0.13	70.19	0	0	2	14,084,771	1.36	622.70
県小口零細企業融資	0	0	2	3,000,000	0.01	-	4	4,637,000	0.00	170.98	0	0	0	0	-	-
県20年渇水対策	0	0	0	0	-	-	2	20,074,000	0.02	95.87	0	0	0	0	-	-
地震対策緊急融資	0	0	0	0	-	-	47	322,889,400	0.32	75.93	0	0	1	12,258,658	1.18	166.51
県小口零細企業融資緊急支援	0	0	0	0	-	-	2	2,840,000	0.00	77.68	0	0	0	0	-	-
新規創業開業プラン	1	2,500,000	4	25,500,000	0.09	-	50	172,290,000	0.17	77.42	0	0	2	16,668,436	1.61	248.48
県連鎖倒産防止緊急特別融資	0	0	0	0	-	-	4	35,890,000	0.04	95.18	0	0	0	0	-	-
【県制度融資保証計】	159	1,550,148,000	1,486	12,848,526,000	45.83	101.11	10,857	60,267,931,634	59.18	84.92	11	68,289,775	96	570,942,977	55.06	89.34
市町小口融資保証	0	0	28	106,200,000	0.38	85.65	237	400,478,261	0.39	79.15	0	0	1	1,900,000	0.18	-
【県・市町協調制度計】	0	0	28	106,200,000	0.38	85.65	237	400,478,261	0.39	79.15	0	0	1	1,900,000	0.18	-
丸亀市新風融資	0	0	0	0	-	-	3	6,162,000	0.01	69.85	0	0	0	0	-	-
丸亀市団扇工業	1	7,500,000	4	67,500,000	0.24	93.10	5	82,500,000	0.08	97.63	0	0	0	0	-	-
【市制度融資保証計】	1	7,500,000	4	67,500,000	0.24	87.10	8	88,662,000	0.09	95.01	0	0	0	0	-	-
☆☆ 総 合 計 ☆☆	401	3,954,477,000	2,733	28,035,024,400	100.00	120.38	15,319	101,833,504,416	100.00	91.13	15	83,410,050	142	1,036,894,622	100.00	106.34

平成27年12月

☆☆ 地区別 保証利用状況 ☆☆

(単位：円、%)

	保 証 承 諾						保 証 債 務 残 高				代位弁済(元利)					
	当 月		当 年 度 累 計				当 年 度 累 計				当 月		当 年 度 累 計			
	件数	金 額	件数	金 額	金額構成比	金額前年比	件数	金 額	金額構成比	金額前年比	件数	金 額	件数	金 額	金額構成比	金額前年比
高松市	159	1,626,988,000	1,061	12,267,028,000	43.76	123.34	6,675	45,200,962,093	44.39	90.33	10	48,367,075	80	621,073,741	59.90	152.89
丸亀市	38	365,360,000	315	3,098,244,000	11.05	131.86	1,618	10,456,866,318	10.27	95.87	1	1,788,644	18	84,606,395	8.16	143.58
坂出市	20	231,000,000	146	1,416,035,000	5.05	132.82	917	6,556,609,600	6.44	87.33	0	0	9	69,170,419	6.67	154.75
普通寺市	5	40,000,000	71	681,100,000	2.43	82.16	427	2,558,539,000	2.51	86.68	0	0	3	4,453,920	0.43	15.78
観音寺市	36	317,500,000	257	2,219,764,000	7.92	104.81	1,145	7,468,333,400	7.33	93.61	0	0	2	12,505,925	1.21	7.40
さぬき市	20	159,570,000	102	876,580,000	3.13	84.42	722	4,320,482,000	4.24	88.67	0	0	3	12,281,307	1.18	10.05
東かがわ市	14	214,100,000	95	1,103,738,000	3.94	101.75	524	3,542,895,700	3.48	92.98	0	0	6	75,374,478	7.27	403.23
三豊市	41	379,244,000	253	2,271,318,400	8.10	139.86	1,049	6,859,479,323	6.74	89.53	1	6,259,863	10	64,354,535	6.21	383.66
土庄町	11	179,500,000	54	656,400,000	2.34	94.34	275	1,819,286,700	1.79	93.82	0	0	1	1,831,348	0.18	-
小豆島町	17	131,000,000	82	940,181,000	3.35	132.30	390	3,125,936,000	3.07	96.00	0	0	2	31,740,331	3.06	45.41
三木町	7	46,500,000	40	305,721,000	1.09	83.40	286	1,685,842,600	1.66	83.34	0	0	3	2,584,774	0.25	31.52
直島町	6	39,000,000	15	123,600,000	0.44	694.38	61	285,128,000	0.28	107.64	0	0	0	0	0.00	0.00
宇多津町	7	119,415,000	55	498,815,000	1.78	226.99	231	1,584,953,078	1.56	101.12	0	0	0	0	0.00	0.00
綾川町	7	36,000,000	57	440,100,000	1.57	173.95	297	1,712,922,504	1.68	89.91	0	0	0	0	0.00	0.00
琴平町	4	10,100,000	31	397,600,000	1.42	179.71	210	1,662,265,700	1.63	85.41	3	26,994,468	4	56,261,768	5.43	2487.38
多度津町	6	39,700,000	60	492,600,000	1.76	113.38	288	1,724,940,200	1.69	99.38	0	0	1	655,681	0.06	4.96
まんのう町	3	19,500,000	39	246,200,000	0.88	78.54	204	1,268,062,200	1.25	92.45	0	0	0	0	0.00	0.00
☆☆ 総合計 ☆☆	401	3,954,477,000	2,733	28,035,024,400	100.00	120.38	15,319	101,833,504,416	100.00	91.13	15	83,410,050	142	1,036,894,622	100.00	106.34



平成27年12月

☆☆ 業種別 保証利用状況 ☆☆

(単位：円、%)

	保証承諾						保証債務残高				代位弁済(元利)					
	当月		当年度累計				当年度累計				当月		当年度累計			
	件数	金額	件数	金額	金額構成比	金額前年比	件数	金額	金額構成比	金額前年比	件数	金額	件数	金額	金額構成比	金額前年比
農業	0	0	1	1,550,000	0.01	51.67	3	4,000,000	0.00	104.00	0	0	0	0	-	-
【農業、林業計】	0	0	1	1,550,000	0.01	51.67	3	4,000,000	0.00	104.00	0	0	0	0	-	-
鉱業、採石業、砂利採取業	0	0	5	111,000,000	0.40	418.87	45	427,164,000	0.42	113.46	0	0	0	0	-	-
【鉱業、採石業・砂利採取業計】	0	0	5	111,000,000	0.40	418.87	45	427,164,000	0.42	113.46	0	0	0	0	-	-
総合工事業	43	456,000,000	309	3,412,928,000	12.17	103.67	1,546	11,913,846,996	11.70	91.38	0	0	6	40,297,884	3.89	38.19
職別工事業	32	268,700,000	249	2,117,065,000	7.55	117.56	1,253	6,498,486,761	6.38	92.97	1	1,788,644	10	37,787,268	3.64	530.91
設備工事業	25	187,200,000	169	1,356,490,000	4.84	154.45	831	4,048,158,800	3.98	91.88	0	0	9	72,198,903	6.96	83.76
【建設業計】	100	911,900,000	727	6,886,483,000	24.56	115.33	3,630	22,460,492,557	22.06	91.93	1	1,788,644	25	150,284,055	14.49	75.59
食料品製造業	12	152,600,000	89	1,205,821,000	4.30	130.42	507	4,738,483,000	4.65	92.96	1	1,695,437	1	1,695,437	0.16	5.64
飲料・たばこ・飼料製造業	0	0	3	115,200,000	0.41	576.00	23	230,009,800	0.23	112.94	0	0	0	0	-	-
繊維工業	4	34,200,000	34	404,344,000	1.44	90.91	186	1,340,072,891	1.32	81.71	0	0	2	31,960,717	3.08	-
木材・木製品製造業(家具を除く)	2	18,000,000	15	138,850,000	0.50	145.77	83	824,811,000	0.81	93.38	0	0	0	0	-	-
家具・装備品製造業	5	28,300,000	23	162,530,000	0.58	106.56	164	1,013,925,400	1.00	81.86	0	0	2	47,131,504	4.55	-
パルプ・紙・紙加工品製造業	2	60,600,000	7	126,100,000	0.45	110.03	48	502,215,000	0.49	92.49	0	0	0	0	-	-
印刷・同関連業	2	33,000,000	30	416,687,000	1.49	76.99	226	2,238,572,000	2.20	90.10	0	0	0	0	-	-
化学工業	0	0	2	57,000,000	0.20	304.81	22	206,174,000	0.20	83.96	0	0	0	0	-	-
石油製品・石炭製品製造業	0	0	0	0	-	-	1	424,000	0.00	21.90	0	0	0	0	-	-
プラスチック製品製造業(別掲を除く)	3	30,400,000	18	202,480,000	0.72	133.90	113	866,058,700	0.85	97.16	0	0	2	36,188,541	3.49	-
ゴム製品製造業	0	0	4	104,884,000	0.37	169.17	8	165,683,556	0.16	121.99	0	0	0	0	-	-
なめし革・同製品・毛皮製造業	6	57,000,000	14	118,760,000	0.42	81.06	66	499,156,400	0.49	81.36	0	0	4	21,962,386	2.12	-
窯業・土石製品製造業	9	78,500,000	28	393,500,000	1.40	99.93	233	2,024,880,000	1.99	89.50	0	0	5	38,653,328	3.73	151.21
鉄鋼業	0	0	6	84,050,000	0.30	365.91	26	369,050,000	0.36	99.96	0	0	0	0	-	-
非鉄金属製造業	0	0	1	2,000,000	0.01	33.33	10	48,952,000	0.05	110.14	0	0	0	0	-	-
金属製品製造業	14	235,214,000	59	866,766,000	3.09	170.89	330	2,744,352,068	2.69	93.43	0	0	2	31,740,331	3.06	144.77
はん用機械器具製造業	2	12,000,000	18	191,300,000	0.68	237.94	52	446,835,000	0.44	118.00	0	0	0	0	-	-
生産用機械器具製造業	2	5,000,000	38	530,700,000	1.89	147.32	252	1,753,952,600	1.72	76.55	0	0	4	14,616,024	1.41	-
業務用機械器具製造業	0	0	0	0	-	-	22	229,262,000	0.23	92.96	0	0	0	0	-	-
電子部品・デバイス製造業	0	0	2	25,000,000	0.09	-	17	188,013,000	0.18	94.96	0	0	0	0	-	-
電気機械器具製造業	6	59,800,000	26	289,600,000	1.03	173.41	116	904,251,080	0.89	91.91	0	0	0	0	-	-
情報通信機械器具製造業	0	0	2	13,000,000	0.05	-	9	74,326,400	0.07	115.64	0	0	0	0	-	-
輸送用機械器具製造業	2	45,800,000	7	132,100,000	0.47	243.28	53	377,294,000	0.37	83.41	0	0	0	0	-	-
その他の製造業	4	21,500,000	24	363,720,000	1.30	110.76	103	787,946,000	0.77	74.41	0	0	4	15,611,610	1.51	118.73
【製造業計】	75	871,914,000	450	5,944,392,000	21.20	128.03	2,670	22,574,699,895	22.17	89.35	1	1,695,437	26	239,559,878	23.10	171.02
電気業	2	13,000,000	4	45,000,000	0.16	1500.00	16	123,973,400	0.12	177.98	0	0	0	0	-	-

平成27年12月

☆☆ 業種別 保証利用状況 ☆☆

(単位：円、%)

	保証承諾						保証債務残高				代位弁済(元利)					
	当月		当年度累計				当月		当年度累計		当月		当年度累計			
	件数	金額	件数	金額	金額構成比	金額前年比	件数	金額	金額構成比	金額前年比	件数	金額	件数	金額	金額構成比	金額前年比
【電気・ガス・熱供給・水道業計】	2	13,000,000	4	45,000,000	0.16	1500.00	16	123,973,400	0.12	177.98	0	0	0	0	-	-
通信業	0	0	2	9,400,000	0.03	31.33	11	56,712,000	0.06	89.72	0	0	0	0	-	-
情報サービス業	1	20,000,000	15	173,500,000	0.62	179.61	82	447,533,200	0.44	93.57	0	0	0	0	-	-
インターネット付随サービス業	0	0	3	6,500,000	0.02	-	15	60,568,000	0.06	88.81	0	0	0	0	-	-
映像・音声・文字情報制作業	0	0	6	76,600,000	0.27	567.41	43	188,103,300	0.18	98.33	0	0	1	1,249,490	0.12	3.36
【情報通信業計】	1	20,000,000	26	266,000,000	0.95	189.86	151	752,916,500	0.74	94.00	0	0	1	1,249,490	0.12	3.36
鉄道業	0	0	0	0	-	-	2	32,028,000	0.03	70.71	0	0	0	0	-	-
道路旅客運送業	4	21,500,000	18	198,400,000	0.71	151.17	153	1,001,490,600	0.98	96.88	0	0	0	0	-	-
道路貨物運送業	14	179,260,000	99	1,482,058,400	5.29	129.68	666	5,944,222,244	5.84	91.08	0	0	1	1,303,184	0.13	7.51
水運業	0	0	13	280,000,000	1.00	108.61	67	758,210,400	0.74	108.17	0	0	0	0	-	-
倉庫業	0	0	0	0	-	-	8	76,259,000	0.07	93.05	0	0	0	0	-	-
運輸に附帯するサービス業	1	10,000,000	4	126,000,000	0.45	57.80	33	469,187,000	0.46	83.64	0	0	0	0	-	-
【運輸業・郵便業計】	19	210,760,000	134	2,086,458,400	7.44	119.23	929	8,281,397,244	8.13	92.54	0	0	1	1,303,184	0.13	4.16
各種商品卸売業	0	0	1	15,000,000	0.05	75.00	11	64,397,000	0.06	108.79	0	0	0	0	-	-
繊維・衣服等卸売業	3	26,688,000	35	464,388,000	1.66	107.40	156	1,605,614,100	1.58	116.91	0	0	0	0	-	-
飲食品卸売業	9	123,000,000	89	848,050,000	3.02	110.27	449	3,165,560,300	3.11	84.77	8	43,959,817	23	166,654,265	16.07	79.90
建築材料・鉱物・金属材料等卸売業	7	85,000,000	77	940,400,000	3.35	111.54	430	3,555,590,200	3.49	87.07	0	0	0	0	-	-
機械器具卸売業	12	150,200,000	89	1,040,000,000	3.71	147.71	455	2,947,346,000	2.89	87.62	0	0	1	779,976	0.08	9.51
その他の卸売業	10	84,300,000	86	944,500,000	3.37	125.75	446	2,921,522,500	2.87	88.85	0	0	11	70,772,906	6.83	110.51
各種商品小売業	0	0	4	57,500,000	0.21	150.52	40	232,264,000	0.23	85.29	0	0	0	0	-	-
繊維・衣服・身の回り品小売業	9	58,600,000	70	422,960,000	1.51	86.03	352	2,053,716,700	2.02	90.58	0	0	13	80,034,003	7.72	223.48
飲食品小売業	16	63,900,000	78	582,870,000	2.08	167.65	333	1,757,260,000	1.73	94.68	4	27,204,276	6	44,385,324	4.28	2205.70
機械器具小売業	7	68,700,000	89	753,470,000	2.69	121.07	487	2,673,578,000	2.63	93.03	0	0	4	20,139,012	1.94	253.99
その他小売業	24	282,800,000	132	1,292,530,000	4.61	107.09	814	5,242,427,051	5.15	89.21	0	0	11	128,612,021	12.40	94.74
無店舗小売業	2	3,700,000	10	32,290,000	0.12	111.34	21	74,364,000	0.07	124.07	0	0	0	0	-	-
【卸売業・小売業計】	99	946,888,000	760	7,393,958,000	26.37	118.20	3,994	26,293,639,851	25.82	90.33	12	71,164,093	69	511,377,507	49.32	107.90
保険業(保険媒介代理業、保険サー	0	0	7	45,500,000	0.16	137.88	24	81,474,000	0.08	109.36	0	0	0	0	-	-
【金融業・保険業計】	0	0	7	45,500,000	0.16	137.88	24	81,474,000	0.08	109.36	0	0	0	0	-	-
不動産取引業	0	0	14	176,500,000	0.63	62.41	113	880,356,400	0.86	89.39	0	0	0	0	-	-
不動産賃貸業・管理業	6	38,200,000	41	481,000,000	1.72	138.71	228	1,603,395,191	1.57	92.67	0	0	0	0	-	-
物品賃貸業	2	17,200,000	11	100,000,000	0.36	104.93	78	515,201,478	0.51	89.48	0	0	1	10,027,739	0.97	-
【不動産業・物品賃貸業計】	8	55,400,000	66	757,500,000	2.70	104.50	419	2,998,953,069	2.94	91.13	0	0	1	10,027,739	0.97	241.46
学術・開発研究機関	0	0	0	0	-	-	1	500,000	0.00	45.45	0	0	0	0	-	-
専門サービス業(他に分類されない)	4	6,500,000	38	79,500,000	0.28	100.51	165	242,653,505	0.24	82.52	1	8,761,876	1	8,761,876	0.85	-

平成27年12月

☆☆ 業種別 保証利用状況 ☆☆

(単位：円、%)

	保証承諾						保証債務残高				代位弁済(元利)					
	当月		当年度累計				当年度累計				当月		当年度累計			
	件数	金額	件数	金額	金額構成比	金額前年比	件数	金額	金額構成比	金額前年比	件数	金額	件数	金額	金額構成比	金額前年比
広告業	1	3,000,000	11	122,600,000	0.44	70.06	72	523,866,300	0.51	90.96	0	0	0	0	-	-
技術サービス業(他に分類されない)	9	54,000,000	31	244,532,000	0.87	94.82	301	1,285,389,000	1.26	81.89	0	0	1	1,357,966	0.13	81.14
【学術研究・専門・技術サービス】	14	63,500,000	80	446,632,000	1.59	87.23	539	2,052,408,805	2.02	84.09	1	8,761,876	2	10,119,842	0.98	604.67
宿泊業	3	13,000,000	8	70,838,000	0.25	118.36	115	970,071,000	0.95	92.05	0	0	0	0	-	-
飲食店	16	90,700,000	127	721,150,000	2.57	129.03	882	3,535,365,434	3.47	90.43	0	0	16	108,604,961	10.47	320.06
持ち帰り・配達飲食サービス業	4	28,900,000	18	173,500,000	0.62	73.44	182	963,709,100	0.95	83.67	0	0	1	4,367,966	0.42	15.12
【宿泊業、飲食サービス業計】	23	132,600,000	153	965,488,000	3.44	112.92	1,179	5,469,145,534	5.37	89.44	0	0	17	112,972,927	10.90	179.85
洗濯・理容・美容・浴場業	6	29,700,000	28	122,690,000	0.44	43.63	258	1,118,958,395	1.10	95.30	0	0	0	0	-	-
その他の生活関連サービス業	3	84,415,000	18	266,095,000	0.95	113.47	140	1,188,837,597	1.17	96.06	0	0	0	0	-	-
娯楽業	1	30,000,000	6	126,500,000	0.45	260.82	75	548,599,400	0.54	95.62	0	0	0	0	-	-
【生活関連サービス業、娯楽業計】	10	144,115,000	52	515,285,000	1.84	91.33	473	2,856,395,392	2.80	95.68	0	0	0	0	-	-
学校教育	0	0	2	10,000,000	0.04	-	9	34,995,000	0.03	92.76	0	0	0	0	-	-
その他の教育、学習支援業	1	3,000,000	11	154,700,000	0.55	171.70	61	432,111,800	0.42	108.42	0	0	0	0	-	-
【教育、学習支援業計】	1	3,000,000	13	164,700,000	0.59	182.80	70	467,106,800	0.46	107.07	0	0	0	0	-	-
医療業	13	218,700,000	74	748,158,000	2.67	164.39	333	1,974,747,300	1.94	92.36	0	0	0	0	-	-
社会保険・社会福祉・介護事業	6	107,000,000	32	581,090,000	2.07	145.42	167	1,454,536,000	1.43	104.36	0	0	0	0	-	-
【医療、福祉計】	19	325,700,000	106	1,329,248,000	4.74	155.52	500	3,429,283,300	3.37	97.09	0	0	0	0	-	-
廃棄物処理業	5	77,200,000	14	170,900,000	0.61	137.71	127	1,143,764,400	1.12	83.35	0	0	0	0	-	-
自動車整備業	12	70,600,000	66	411,860,000	1.47	139.85	257	1,052,027,600	1.03	94.14	0	0	0	0	-	-
機械等修理業(別掲を除く)	1	1,000,000	15	48,600,000	0.17	106.70	66	189,705,800	0.19	98.77	0	0	0	0	-	-
職業紹介・労働者派遣業	5	63,400,000	10	113,400,000	0.40	79.30	27	308,943,000	0.30	104.01	0	0	0	0	-	-
その他の事業サービス業	7	43,500,000	44	331,070,000	1.18	147.29	198	834,473,269	0.82	100.55	0	0	0	0	-	-
その他のサービス業	0	0	0	0	-	-	2	31,540,000	0.03	63.48	0	0	0	0	-	-
【サービス業(他に分類されない)】	30	255,700,000	149	1,075,830,000	3.84	124.82	677	3,560,454,069	3.50	92.28	0	0	0	0	-	-
☆☆ 総 合 計 ☆☆	401	3,954,477,000	2,733	28,035,024,400	100.00	120.38	15,319	101,833,504,416	100.00	91.13	15	83,410,050	142	1,036,894,622	100.00	106.34

平成27年12月

☆☆ 承諾金額別 保証利用状況 ☆☆

(単位：円、%)

	保 証 承 諾						保 証 債 務 残 高				代位弁済(元利)					
	当 月		当 年 度 累 計				当 年 度 累 計				当 月		当 年 度 累 計			
	件数	金 額	件数	金 額	金額構成比	金額前年比	件数	金 額	金額構成比	金額前年比	件数	金 額	件数	金 額	金額構成比	金額前年比
0万円超～ 30万円	3	700,000	5	1,000,000	0.00	111.11	17	2,077,000	0.00	67.05	0	0	0	0	0.00	0.00
30万円超～ 50万円	4	2,000,000	19	9,220,000	0.03	89.08	85	21,746,700	0.02	79.56	0	0	0	0	0.00	0.00
50万円超～100万円	31	30,500,000	168	162,850,000	0.58	149.34	694	356,830,734	0.35	95.70	0	0	5	3,204,680	0.31	72.25
100万円超～150万円	6	7,800,000	65	93,400,000	0.33	93.10	383	292,440,100	0.29	90.94	0	0	6	6,930,296	0.67	529.63
150万円超～200万円	25	49,900,000	175	342,100,000	1.22	115.68	927	990,721,410	0.97	92.43	1	1,788,644	4	5,210,830	0.50	54.03
200万円超～250万円	5	12,200,000	61	148,270,000	0.53	118.73	301	405,666,461	0.40	94.61	0	0	2	3,566,892	0.34	35.76
250万円超～300万円	53	157,670,000	328	978,384,000	3.49	129.64	1,556	2,599,810,197	2.55	96.11	1	2,022,821	16	26,331,410	2.54	119.33
300万円超～400万円	23	86,288,000	150	570,484,000	2.03	108.04	829	1,778,505,291	1.75	93.51	1	1,604,348	7	17,531,416	1.69	72.32
400万円超～500万円	58	286,100,000	365	1,801,520,000	6.43	115.87	1,873	5,254,426,571	5.16	93.62	1	1,695,437	13	35,736,533	3.45	60.26
500万円超～600万円	13	75,700,000	118	690,300,000	2.46	129.08	607	2,090,952,100	2.05	97.28	0	0	6	25,484,121	2.46	370.34
600万円超～700万円	14	94,200,000	93	634,900,000	2.26	103.93	536	2,174,974,100	2.14	93.41	1	2,329,160	10	48,758,014	4.70	365.22
700万円超～800万円	14	109,300,000	93	728,779,000	2.60	94.12	551	2,533,286,500	2.49	89.60	2	13,609,581	6	30,275,681	2.92	143.97
800万円超～900万円	6	52,800,000	46	405,458,000	1.45	97.19	338	1,742,597,983	1.71	91.76	0	0	4	25,726,367	2.48	89.51
900万円超～100万円	49	488,144,000	353	3,521,103,000	12.56	110.30	1,745	10,259,235,349	10.07	87.09	4	25,495,756	16	116,589,830	11.24	107.56
100万円超～150万円	22	297,160,000	168	2,265,099,400	8.08	98.19	1,445	11,064,811,782	10.87	88.28	1	9,682,848	14	142,359,697	13.73	92.48
150万円超～200万円	29	560,200,000	192	3,654,871,000	13.04	125.07	1,244	13,527,562,766	13.28	89.19	2	12,031,968	15	157,723,212	15.21	79.59
200万円超～250万円	16	368,815,000	76	1,777,715,000	6.34	128.30	533	7,664,054,600	7.53	93.78	0	0	6	96,658,562	9.32	321.78
250万円超～300万円	10	293,800,000	84	2,438,545,000	8.70	121.30	626	10,249,752,200	10.07	85.02	0	0	5	108,401,870	10.45	180.90
300万円超～350万円	3	99,700,000	47	1,578,470,000	5.63	191.45	256	5,380,393,484	5.28	96.62	1	13,149,487	2	36,242,217	3.50	66.95
350万円超～ 5千万円	13	590,500,000	101	4,522,672,000	16.13	148.54	589	16,037,501,533	15.75	95.41	0	0	4	113,176,334	10.91	89.96
5千万円超～ 6千万円	1	55,000,000	13	753,884,000	2.69	76.80	104	3,937,573,119	3.87	92.89	0	0	1	36,986,660	3.57	-
6千万円超～ 7千万円	0	0	5	336,000,000	1.20	99.12	29	1,106,975,000	1.09	96.93	0	0	0	0	0.00	0.00
7千万円超～ 8千万円	3	236,000,000	8	620,000,000	2.21	164.89	43	1,907,166,000	1.87	94.12	0	0	0	0	0.00	0.00
8千万円超～1 億円	0	0	0	0	0.00	0.00	6	312,544,436	0.31	85.26	0	0	0	0	0.00	0.00
1 億円超～1.2億円	0	0	0	0	0.00	0.00	0	0	0.00	0.00	0	0	0	0	0.00	0.00
1.2億円超～1.5億円	0	0	0	0	0.00	0.00	2	141,899,000	0.14	87.66	0	0	0	0	0.00	0.00
☆☆ 総 合 計 ☆☆	401	3,954,477,000	2,733	28,035,024,400	100.00	120.38	15,319	101,833,504,416	100.00	91.13	15	83,410,050	142	1,036,894,622	100.00	106.34

平成27年12月

☆☆ 保証期間別 保証利用状況 ☆☆

(単位：円、%)

	保 証 承 諾						保 証 債 務 残 高				代位弁済(元利)					
	当 月		当 年 度 累 計				当 年 度 累 計				当 月		当 年 度 累 計			
	件数	金 額	件数	金 額	金額構成比	金額前年比	件数	金 額	金額構成比	金額前年比	件数	金 額	件数	金 額	金額構成比	金額前年比
3ヶ月以内	2	19,944,000	14	150,444,000	0.54	133.14	21	144,797,000	0.14	82.15	0	0	3	76,532,862	7.38	57.09
3ヶ月超 6ヶ月以内	7	80,000,000	43	449,420,000	1.60	76.91	154	1,158,557,100	1.14	81.78	3	12,480,134	18	114,090,482	11.00	101.48
6ヶ月超 1年以内	37	320,115,000	325	3,314,918,000	11.82	78.02	983	8,037,207,054	7.89	98.36	3	28,970,359	20	167,815,294	16.18	106.13
1年超 2年以内	16	241,800,000	162	1,779,768,000	6.35	99.28	955	7,040,574,179	6.91	88.66	2	3,933,508	23	153,071,763	14.76	101.92
2年超 3年以内	18	35,600,000	158	1,006,720,000	3.59	212.97	635	3,156,858,813	3.10	103.97	0	0	6	38,899,005	3.75	110.38
3年超 4年以内	9	45,900,000	71	386,360,000	1.38	200.45	526	3,433,643,800	3.37	167.20	0	0	4	32,330,934	3.12	127.03
4年超 5年以内	177	1,208,358,000	1,117	9,139,448,400	32.60	129.82	4,813	22,729,400,884	22.32	94.41	3	16,367,961	25	121,736,270	11.74	109.25
5年超 6年以内	30	417,500,000	187	1,683,174,000	6.00	173.12	1,150	7,049,385,561	6.92	90.42	1	6,259,863	9	53,892,905	5.20	-
6年超 7年以内	54	661,600,000	349	4,428,695,000	15.80	107.86	3,084	18,762,754,741	18.42	80.83	1	5,536,705	12	81,848,229	7.89	110.93
7年超 8年以内	1	7,400,000	37	645,900,000	2.30	176.72	393	3,220,254,600	3.16	80.75	0	0	6	36,298,821	3.50	179.07
8年超 9年以内	1	5,000,000	8	93,800,000	0.33	179.69	103	845,339,000	0.83	83.26	1	1,788,644	4	37,647,072	3.63	141.08
9年超 10年以内	45	897,260,000	231	4,271,377,000	15.24	146.08	2,154	21,389,896,791	21.00	89.61	0	0	10	90,987,679	8.78	82.42
10年超 15年以内	4	14,000,000	30	640,000,000	2.28	151.01	320	4,142,332,622	4.07	96.94	1	8,072,876	2	31,743,306	3.06	185.74
15年超	0	0	1	45,000,000	0.16	-	28	722,502,271	0.71	101.06	0	0	0	0	0.00	0.00
☆☆ 総合計 ☆☆	401	3,954,477,000	2,733	28,035,024,400	100.00	120.38	15,319	101,833,504,416	100.00	91.13	15	83,410,050	142	1,036,894,622	100.00	106.34

平成27年12月

☆☆ 資金使途別 保証利用状況 ☆☆

(単位：円、%)

	保証承諾						保証債務残高				代位弁済(元利)					
	当月		当年度累計				当年度累計				当月		当年度累計			
	件数	金額	件数	金額	金額構成比	金額前年比	件数	金額	金額構成比	金額前年比	件数	金額	件数	金額	金額構成比	金額前年比
運転	358	3,542,177,000	2,390	24,678,102,000	88.03	116.96	13,438	91,208,041,309	89.57	90.64	15	83,410,050	137	987,981,044	95.28	107.52
設備	20	103,800,000	144	1,066,572,400	3.80	141.90	1,035	4,634,822,922	4.55	95.24	0	0	2	10,870,928	1.05	66.24
運転設備	23	308,500,000	199	2,290,350,000	8.17	159.31	846	5,990,640,185	5.88	95.95	0	0	3	38,042,650	3.67	95.47
☆☆ 総合計 ☆☆	401	3,954,477,000	2,733	28,035,024,400	100.00	120.38	15,319	101,833,504,416	100.00	91.13	15	83,410,050	142	1,036,894,622	100.00	106.34