

# 各種保証利用状況

平成28年1月

[保証の推移](#)

[事業概況](#)

[金融機関別](#)

[代理貸付別](#)

[協会制度群別](#)

[地区別](#)

[業種別](#)

[承諾金額別](#)

[保証期間別](#)

[資金使途別](#)

香川県信用保証協会

## 保 証 の 推 移

### (1) 保証状況

(単位：千円，%)

項目	区分	1 月中				平成 2 7 年度中			
		件 数	金 額	対前年比		件 数	金 額	対前年比	
				件 数	金 額			件 数	金 額
保 証 承 諾		198	1,867,769	104.76	101.55	2,931	29,902,793	115.85	119.00
保 証 債 務 残 高						15,200	100,723,408	92.94	91.27
代 位 弁 済 (元 利)		14	175,615	82.35	116.93	156	1,212,509	95.71	107.75

### (2) 月別推移表

#### 保 証 承 諾

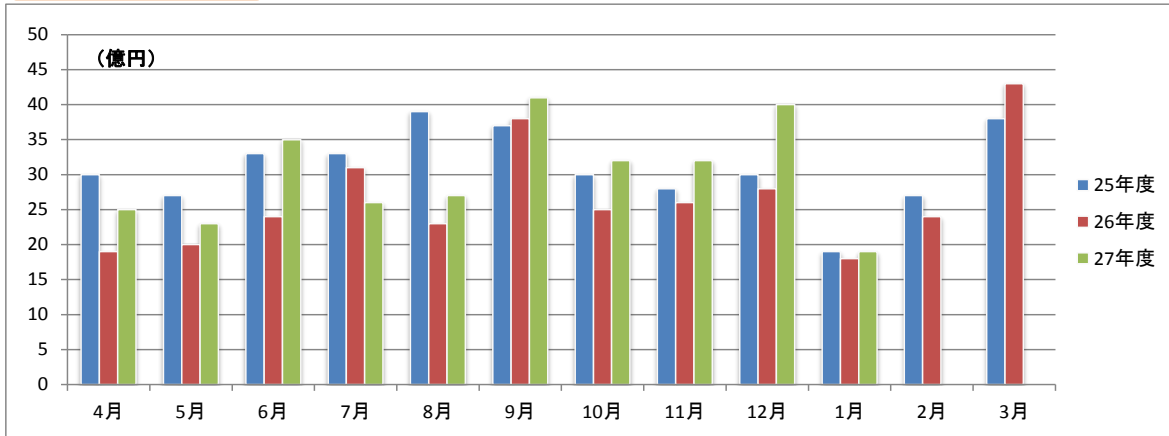

#### 保 証 債 務 残 高

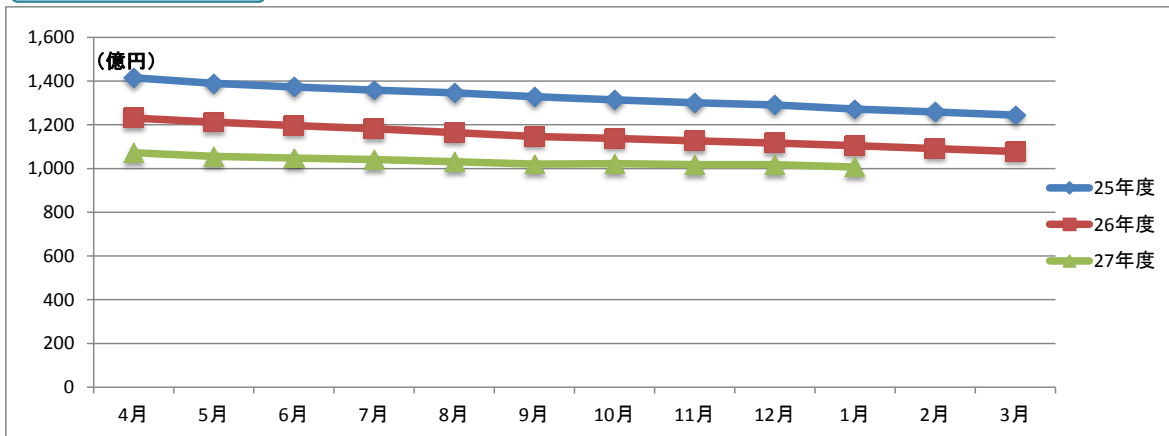

#### 代 位 弁 済

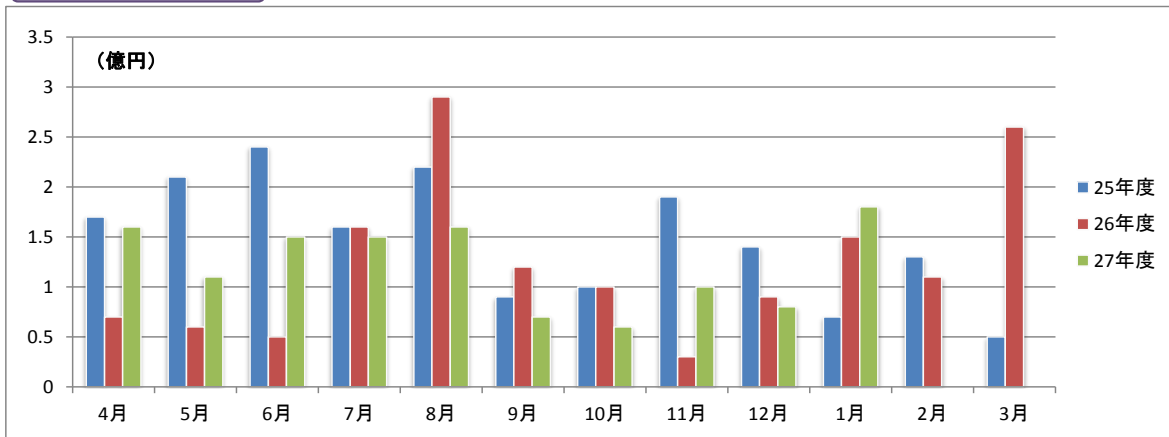

# 事業概況

平成28年1月31日現在

(単位:円, %)

当 月 中		項 目		当 月 末		
件 数	金 額			件 数	金 額	前年同月比
/	/	保 証 申 込	期 首 繰 越 (A)	14	140,702,000	/
204	1,940,229,000		本 年 度 中 (B)	2,956	30,312,856,400	119.23
0	0	拒 絶 (C)		0	0	
0	0	申 込 取 消 (D)		25	347,900,000	172.24
/	3,000,000	査 定 減 額 (E)		/	59,975,000	65.23
/	/	調 査 中 (F)		14	142,890,000	105.07
/	/	保 証 承 諾	期 首 繰 越 (G)	16,159	109,063,529,834	/
198	1,867,769,000		本 年 度 中 (H)	2,931	29,902,793,400	119.00
1	10,000,000	保 証 後 取 消 (I)		21	358,200,000	677.02
338	3,132,258,227	償 還 (J)		3,599	35,530,955,456	93.53
14	174,765,491	代 位 弁 済 (元 金) (K)		156	1,205,529,080	107.70
/	/	貸 付 報 告 未 着 (L)		114	1,148,231,000	122.81
/	/	保 証 債 務 残 高 (M)		15,200	100,723,407,698	91.27
/	/	代 位 弁 済	期 首 繰 越 (N)	186	541,288,399	/
14	174,765,491		本 年 度 中 元 金	156	1,205,529,080	107.70
/	849,247		本 年 度 中 利 息	/	6,980,280	117.38
14	175,614,738		本 年 度 中 計 (O)	156	1,212,509,360	107.75
0	9,668,353	回 収 (P)		5	71,770,104	113.14
0	0	償 却 (Q)		0	0	
/	/	求 償 権 残 高 (R)		337	1,682,027,655	110.87

平成28年1月

☆☆ 金融機関別 保証利用状況 ☆☆

(単位：円、%)

	保 証 承 諾						保 証 債 務 残 高				代位弁済 (元利)					
	当 月		当 年 度 累 計				当 年 度 累 計				当 月		当 年 度 累 計			
	件数	金 額	件数	金 額	金額構成比	金額前年比	件数	金 額	金額構成比	金額前年比	件数	金 額	件数	金 額	金額構成比	金額前年比
みずほ銀行	0	0	6	164,070,000	0.55	143.08	31	324,767,200	0.32	98.99	0	0	1	5,660,396	0.47	-
三菱東京UFJ銀行	0	0	2	70,884,000	0.24	38.32	21	434,349,834	0.43	110.36	0	0	0	0	0.00	0.00
三井住友銀行	0	0	2	57,000,000	0.19	84.95	16	234,934,000	0.23	72.29	0	0	2	45,777,925	3.78	-
りそな銀行	0	0	0	0	0.00	0.00	4	79,772,000	0.08	70.83	0	0	0	0	0.00	0.00
中国銀行	11	99,621,000	312	3,821,779,000	12.78	141.69	1,643	12,050,000,600	11.96	91.51	1	11,353,597	18	134,972,624	11.13	54.02
阿波銀行	0	0	7	44,940,000	0.15	73.67	40	447,547,000	0.44	93.07	0	0	0	0	0.00	0.00
百十四銀行	80	798,920,000	948	9,978,466,000	33.37	139.45	5,308	35,309,597,222	35.06	87.48	5	107,371,885	54	476,804,278	39.32	169.83
伊予銀行	2	27,000,000	32	325,300,000	1.09	81.37	280	1,990,263,500	1.98	79.79	1	8,963,297	1	8,963,297	0.74	550.34
四国銀行	3	26,350,000	65	640,750,000	2.14	139.11	415	3,209,078,696	3.19	88.86	0	0	6	39,806,574	3.28	22.79
三井住友信託銀行	0	0	0	0	0.00	0.00	2	1,720,000	0.00	54.43	0	0	0	0	0.00	0.00
徳島銀行	0	0	10	179,800,000	0.60	88.70	49	591,341,223	0.59	100.07	0	0	0	0	0.00	0.00
香川銀行	44	374,300,000	607	6,260,627,000	20.94	98.45	3,491	22,827,188,115	22.66	90.50	6	44,214,219	44	302,539,558	24.95	185.82
愛媛銀行	1	1,000,000	34	159,000,000	0.53	72.44	193	750,864,300	0.75	101.96	1	3,711,740	1	3,711,740	0.31	568.79
高知銀行	0	0	7	125,500,000	0.42	199.21	34	220,155,500	0.22	90.50	0	0	0	0	0.00	0.00
高松信用金庫	26	332,778,000	443	4,273,154,000	14.29	119.19	1,920	12,207,165,080	12.12	98.57	0	0	20	144,217,358	11.89	180.76
観音寺信用金庫	22	175,200,000	340	2,841,764,000	9.50	104.73	1,218	7,812,526,128	7.76	100.27	0	0	4	17,499,945	1.44	19.18
商工組合中央金庫	1	4,000,000	26	519,127,000	1.74	99.46	83	1,014,107,800	1.01	124.00	0	0	1	5,923,100	0.49	312.53
朝銀西信用組合	0	0	1	1,600,000	0.01	-	1	1,547,200	0.00	1002.56	0	0	0	0	0.00	0.00
香川県信用組合	8	28,600,000	89	439,032,400	1.47	136.32	451	1,216,482,300	1.21	94.54	0	0	4	26,632,565	2.20	161.16
☆☆ 総 合 計 ☆☆	198	1,867,769,000	2,931	29,902,793,400	100.00	119.00	15,200	100,723,407,698	100.00	91.27	14	175,614,738	156	1,212,509,360	100.00	107.75

平成28年1月

☆☆ 代理貸付別 保証利用状況 ☆☆

(単位：円、%)

	保 証 承 諾						保 証 債 務 残 高				代位弁済(元利)					
	当 月		当 年 度 累 計				当 年 度 累 計				当 月		当 年 度 累 計			
	件数	金 額	件数	金 額	金額構成比	金額前年比	件数	金 額	金額構成比	金額前年比	件数	金 額	件数	金 額	金額構成比	金額前年比
直貸	198	1,867,769,000	2,930	29,889,851,000	99.96	118.98	15,189	100,683,754,898	99.96	91.27	14	175,614,738	156	1,212,509,360	100.00	107.75
商工組合中央金庫	0	0	1	12,942,400	0.04	192.60	11	39,652,800	0.04	86.17	0	0	0	0	0.00	0.00
☆☆ 総合計 ☆☆	198	1,867,769,000	2,931	29,902,793,400	100.00	119.00	15,200	100,723,407,698	100.00	91.27	14	175,614,738	156	1,212,509,360	100.00	107.75

	保証承諾						保証債務残高				代位弁済(元利)					
	当月		当年度累計				当年度累計				当月		当年度累計			
	件数	金額	件数	金額	金額構成比	金額前年比	件数	金額	金額構成比	金額前年比	件数	金額	件数	金額	金額構成比	金額前年比
普通保証	31	459,450,000	607	8,827,970,400	29.52	118.71	2,070	22,361,977,068	22.20	110.72	3	41,318,745	20	182,517,738	15.05	143.00
【普通保証計】	31	459,450,000	607	8,827,970,400	29.52	118.71	2,070	22,361,977,068	22.20	110.72	3	41,318,745	20	182,517,738	15.05	143.00
カードローン根保証	0	0	19	92,000,000	0.31	106.98	40	177,475,001	0.18	87.11	0	0	0	0	-	-
手形貸付根保証	8	72,500,000	87	815,850,000	2.73	86.06	109	1,063,350,000	1.06	89.21	0	0	2	30,126,122	2.48	298.27
手形割引根保証	0	0	7	46,000,000	0.15	82.14	10	55,032,080	0.05	87.35	0	0	0	0	-	-
当座貸越根保証	1	40,000,000	55	1,018,500,000	3.41	190.02	99	2,083,535,912	2.07	91.11	0	0	0	0	-	-
長期経営資金保証	0	0	0	0	-	-	9	191,992,600	0.19	89.02	0	0	0	0	-	-
事業再生計画実施関連保証	2	18,031,000	8	83,134,000	0.28	16.57	47	676,919,300	0.67	125.86	0	0	0	0	-	-
経営者保証ガイドライン対応保証	0	0	0	0	-	-	1	29,000,000	0.03	-	0	0	0	0	-	-
グローアップ根保証	0	0	15	44,400,000	0.15	-	15	44,400,000	0.04	-	0	0	0	0	-	-
経営サポート保証	0	0	2	43,000,000	0.14	-	2	42,615,000	0.04	-	0	0	0	0	-	-
パワーアップ保証	11	263,500,000	76	1,611,200,000	5.39	-	68	1,431,031,000	1.42	-	0	0	0	0	-	-
コラボさぬき保証	1	20,000,000	10	319,000,000	1.07	-	9	291,518,000	0.29	-	0	0	0	0	-	-
ステップアップ保証	51	192,300,000	349	1,564,490,000	5.23	-	319	1,418,171,900	1.41	-	0	0	0	0	-	-
経営安定関連	0	0	23	362,900,000	1.21	154.69	527	4,387,331,200	4.36	73.96	0	0	13	146,075,263	12.05	110.07
中小企業特定社債	0	0	0	0	-	-	13	268,320,000	0.27	58.14	0	0	0	0	-	-
中小企業金融安定化	0	0	0	0	-	-	6	52,316,000	0.05	59.05	0	0	2	34,536,031	2.85	221.50
流動資産担保融資	0	0	18	683,200,000	2.28	86.72	24	800,000,000	0.79	82.99	0	0	0	0	-	-
創業関連保証	1	1,000,000	13	51,000,000	0.17	510.00	21	77,868,000	0.08	205.37	0	0	0	0	-	-
創業等関連保証	0	0	0	0	-	-	22	43,057,000	0.04	97.19	0	0	1	1,831,348	0.15	-
小口零細企業保証	0	0	0	0	-	-	2	1,784,000	0.00	88.67	0	0	0	0	-	-
地域産業資源活用	0	0	0	0	-	-	1	2,755,000	0.00	95.49	0	0	0	0	-	-
事業再生保証	0	0	0	0	-	-	1	620,000	0.00	13.19	0	0	0	0	-	-
景気対応緊急保証	0	0	0	0	-	-	749	4,582,331,600	4.55	65.10	4	91,293,012	14	201,576,900	16.62	276.35
東日本大震災復興緊急保証	0	0	0	0	-	-	3	17,989,000	0.02	81.78	0	0	0	0	-	-
経営力強化保証	0	0	32	516,935,000	1.73	124.25	82	902,617,000	0.90	168.44	0	0	0	0	-	-
【協会制度保証計】	75	607,331,000	714	7,251,609,000	24.25	198.78	2,179	18,642,029,593	18.51	94.95	4	91,293,012	32	414,145,664	34.16	142.65
商店街活性化融資	0	0	0	0	-	-	3	1,962,000	0.00	73.15	0	0	0	0	-	-
経営安定融資長期	42	260,590,000	831	6,283,466,000	21.01	115.05	3,950	17,343,623,034	17.22	94.67	3	10,731,312	41	151,709,108	12.51	57.83
経営安定融資短期	13	91,948,000	232	1,553,563,000	5.20	82.69	301	2,036,075,500	2.02	82.10	2	19,445,874	7	59,868,432	4.94	149.00
経営活性化支援融資	1	7,000,000	21	63,970,000	0.21	67.01	182	471,334,000	0.47	73.55	0	0	0	0	-	-
フロンティア融資ベ	0	0	1	8,000,000	0.03	-	13	89,440,000	0.09	59.72	0	0	0	0	-	-
新規創業融資 一般	1	1,000,000	27	98,890,000	0.33	73.52	165	375,555,500	0.37	93.15	0	0	1	894,302	0.07	11.13
県環境保全施設整備	0	0	0	0	-	-	15	55,726,000	0.06	66.38	0	0	0	0	-	-

平成28年1月

☆☆ 協会制度群別 保証利用状況 ☆☆

(単位：円、%)

	保 証 承 諾						保 証 債 務 残 高				代位弁済 (元利)					
	当 月		当 年 度 累 計				当 年 度 累 計				当 月		当 年 度 累 計			
	件数	金 額	件数	金 額	金額構成比	金額前年比	件数	金 額	金額構成比	金額前年比	件数	金 額	件数	金 額	金額構成比	金額前年比
フロンティア融資進	0	0	1	5,000,000	0.02	233.64	9	78,376,000	0.08	66.18	0	0	0	0	-	-
緊急経営改善資金	0	0	0	0	-	-	33	88,477,000	0.09	76.63	0	0	1	9,694,918	0.80	547.03
新規開業融資保証	0	0	0	0	-	-	1	106,200	0.00	81.69	0	0	0	0	-	-
経済変動対策融資	28	360,600,000	431	5,160,015,000	17.26	91.55	5,762	36,590,452,400	36.33	80.31	2	12,825,795	44	299,430,653	24.70	83.66
県アスベスト対策	0	0	0	0	-	-	1	7,329,000	0.01	98.72	0	0	0	0	-	-
県16年災害対策	0	0	0	0	-	-	8	24,606,000	0.02	95.40	0	0	0	0	-	-
県再生支援	3	57,500,000	24	425,760,000	1.42	69.25	121	1,415,851,800	1.41	122.84	0	0	4	49,336,680	4.07	348.01
セーフティネット	0	0	0	0	-	-	38	127,459,000	0.13	72.10	0	0	2	14,084,771	1.16	202.28
県小口零細企業融資	0	0	2	3,000,000	0.01	-	4	4,524,000	0.00	174.54	0	0	0	0	-	-
県20年渇水対策	0	0	0	0	-	-	2	20,005,000	0.02	95.92	0	0	0	0	-	-
地震対策緊急融資	0	0	0	0	-	-	47	318,023,400	0.32	76.83	0	0	1	12,258,658	1.01	166.51
県小口零細企業融資緊急支援	0	0	0	0	-	-	2	2,772,000	0.00	77.26	0	0	0	0	-	-
新規創業開業プラン	0	0	4	25,500,000	0.09	-	51	171,001,000	0.17	78.32	0	0	2	16,668,436	1.37	248.48
県連鎖倒産防止緊急特別融資	0	0	0	0	-	-	4	35,783,000	0.04	95.58	0	0	0	0	-	-
【県制度融資保証計】	88	778,638,000	1,574	13,627,164,000	45.57	98.56	10,712	59,258,481,834	58.83	84.73	7	43,002,981	103	613,945,958	50.63	86.79
市町小口融資保証	3	7,350,000	31	113,550,000	0.38	91.57	232	387,450,203	0.38	78.63	0	0	1	1,900,000	0.16	-
【県・市町協調制度計】	3	7,350,000	31	113,550,000	0.38	91.57	232	387,450,203	0.38	78.63	0	0	1	1,900,000	0.16	-
丸亀市新風融資	0	0	0	0	-	-	3	5,969,000	0.01	69.76	0	0	0	0	-	-
丸亀市団扇工業	1	15,000,000	5	82,500,000	0.28	94.29	4	67,500,000	0.07	79.88	0	0	0	0	-	-
【市制度融資保証計】	1	15,000,000	5	82,500,000	0.28	89.19	7	73,469,000	0.07	78.95	0	0	0	0	-	-
☆☆ 総 合 計 ☆☆	198	1,867,769,000	2,931	29,902,793,400	100.00	119.00	15,200	100,723,407,698	100.00	91.27	14	175,614,738	156	1,212,509,360	100.00	107.75

平成28年1月

☆☆ 地区別 保証利用状況 ☆☆

(単位：円、%)

	保証承諾						保証債務残高				代位弁済(元利)					
	当月		当年度累計				当年度累計				当月		当年度累計			
	件数	金額	件数	金額	金額構成比	金額前年比	件数	金額	金額構成比	金額前年比	件数	金額	件数	金額	金額構成比	金額前年比
高松市	83	948,498,000	1,144	13,215,526,000	44.19	123.06	6,621	44,649,412,195	44.33	90.04	10	117,646,658	90	738,720,399	60.92	177.38
丸亀市	23	196,850,000	338	3,295,094,000	11.02	128.57	1,583	10,177,509,211	10.10	94.70	0	0	18	84,606,395	6.98	103.85
坂出市	11	48,100,000	157	1,464,135,000	4.90	124.56	915	6,491,623,400	6.44	88.16	0	0	9	69,170,419	5.70	154.75
普通寺市	4	10,900,000	75	692,000,000	2.31	78.42	425	2,523,172,200	2.51	86.47	0	0	3	4,453,920	0.37	15.78
観音寺市	15	109,800,000	272	2,329,564,000	7.79	105.64	1,141	7,396,034,000	7.34	93.86	0	0	2	12,505,925	1.03	7.40
さぬき市	13	70,890,000	115	947,470,000	3.17	78.97	722	4,257,127,900	4.23	88.51	0	0	3	12,281,307	1.01	7.54
東かがわ市	6	109,031,000	101	1,212,769,000	4.06	107.02	519	3,581,047,100	3.56	97.30	0	0	6	75,374,478	6.22	79.08
三豊市	22	191,200,000	275	2,462,518,400	8.24	141.56	1,044	6,893,902,750	6.84	91.40	0	0	10	64,354,535	5.31	383.66
土庄町	5	27,200,000	59	683,600,000	2.29	91.78	277	1,857,900,500	1.84	97.17	0	0	1	1,831,348	0.15	-
小豆島町	3	14,000,000	85	954,181,000	3.19	124.99	388	3,111,810,300	3.09	96.51	0	0	2	31,740,331	2.62	45.41
三木町	2	22,000,000	42	327,721,000	1.10	76.04	285	1,670,460,800	1.66	82.79	0	0	3	2,584,774	0.21	31.52
直島町	0	0	15	123,600,000	0.41	444.60	59	269,373,000	0.27	103.18	0	0	0	0	0.00	0.00
宇多津町	2	15,000,000	57	513,815,000	1.72	227.60	232	1,583,157,378	1.57	101.88	0	0	0	0	0.00	0.00
綾川町	4	32,000,000	61	472,100,000	1.58	168.91	295	1,704,398,064	1.69	90.23	0	0	0	0	0.00	0.00
琴平町	1	20,000,000	32	417,600,000	1.40	181.68	208	1,649,328,500	1.64	87.68	0	0	4	56,261,768	4.64	2487.38
多度津町	2	43,000,000	62	535,600,000	1.79	117.86	286	1,708,284,600	1.70	98.40	0	0	1	655,681	0.05	4.96
まんのう町	2	9,300,000	41	255,500,000	0.85	76.62	200	1,198,865,800	1.19	88.83	4	57,968,080	4	57,968,080	4.78	380.32
☆☆ 総合計 ☆☆	198	1,867,769,000	2,931	29,902,793,400	100.00	119.00	15,200	100,723,407,698	100.00	91.27	14	175,614,738	156	1,212,509,360	100.00	107.75



平成28年1月

## ☆☆ 業種別 保証利用状況 ☆☆

(単位：円、%)

	保証承諾						保証債務残高				代位弁済(元利)					
	当月		当年度累計				当月		当年度累計		当月		当年度累計			
	件数	金額	件数	金額	金額構成比	金額前年比	件数	金額	金額構成比	金額前年比	件数	金額	件数	金額	金額構成比	金額前年比
農業	0	0	1	1,550,000	0.01	51.67	3	3,908,000	0.00	110.40	0	0	0	0	-	-
【農業、林業計】	0	0	1	1,550,000	0.01	51.67	3	3,908,000	0.00	110.40	0	0	0	0	-	-
鉱業、採石業、砂利採取業	1	6,000,000	6	117,000,000	0.39	146.25	45	419,950,000	0.42	114.73	0	0	0	0	-	-
【鉱業、採石業・砂利採取業計】	1	6,000,000	6	117,000,000	0.39	146.25	45	419,950,000	0.42	114.73	0	0	0	0	-	-
総合工事業	21	155,200,000	330	3,568,128,000	11.93	100.98	1,542	11,788,260,096	11.70	91.25	0	0	6	40,297,884	3.32	38.19
職別工事業	25	301,500,000	274	2,418,565,000	8.09	127.04	1,239	6,511,748,103	6.46	94.36	0	0	10	37,787,268	3.12	530.91
設備工事業	11	44,000,000	180	1,400,490,000	4.68	128.85	817	4,004,688,500	3.98	91.49	0	0	9	72,198,903	5.95	83.76
【建設業計】	57	500,700,000	784	7,387,183,000	24.70	113.23	3,598	22,304,696,699	22.14	92.18	0	0	25	150,284,055	12.39	75.59
食料品製造業	5	51,000,000	94	1,256,821,000	4.20	131.27	504	4,770,176,700	4.74	94.81	0	0	1	1,695,437	0.14	5.64
飲料・たばこ・飼料製造業	0	0	3	115,200,000	0.39	576.00	23	224,759,200	0.22	113.26	0	0	0	0	-	-
繊維工業	4	45,031,000	38	449,375,000	1.50	100.81	182	1,329,985,518	1.32	89.38	1	9,401,491	3	41,362,208	3.41	35.29
木材・木製品製造業(家具を除く)	1	6,000,000	16	144,850,000	0.48	143.06	82	817,919,000	0.81	93.80	0	0	0	0	-	-
家具・装備品製造業	2	6,950,000	25	169,480,000	0.57	97.14	160	1,010,760,400	1.00	84.46	0	0	2	47,131,504	3.89	-
パルプ・紙・紙加工品製造業	0	0	7	126,100,000	0.42	105.43	47	493,896,000	0.49	92.41	0	0	0	0	-	-
印刷・同関連業	3	52,600,000	33	469,287,000	1.57	83.62	223	2,202,545,000	2.19	89.33	0	0	0	0	-	-
化学工業	0	0	2	57,000,000	0.19	304.81	21	202,244,800	0.20	83.77	0	0	0	0	-	-
石油製品・石炭製品製造業	0	0	0	0	-	-	1	298,000	0.00	16.46	0	0	0	0	-	-
プラスチック製品製造業(別掲を除く)	0	0	18	202,480,000	0.68	70.57	111	835,309,500	0.83	90.30	2	18,069,813	4	54,258,354	4.47	-
ゴム製品製造業	0	0	4	104,884,000	0.35	169.17	8	163,137,834	0.16	121.94	0	0	0	0	-	-
なめし革・同製品・毛皮製造業	0	0	14	118,760,000	0.40	68.45	67	519,606,200	0.52	86.34	0	0	4	21,962,386	1.81	-
窯業・土石製品製造業	4	15,500,000	32	409,000,000	1.37	95.84	235	2,025,550,000	2.01	91.49	0	0	5	38,653,328	3.19	151.21
鉄鋼業	1	20,000,000	7	104,050,000	0.35	452.98	26	363,744,000	0.36	99.95	0	0	0	0	-	-
非鉄金属製造業	0	0	1	2,000,000	0.01	7.69	8	42,464,000	0.04	86.05	2	5,183,938	2	5,183,938	0.43	-
金属製品製造業	3	22,540,000	62	889,306,000	2.97	152.88	331	2,728,375,468	2.71	92.73	1	2,114,700	3	33,855,031	2.79	154.41
はん用機械器具製造業	0	0	18	191,300,000	0.64	155.02	50	409,986,000	0.41	128.34	0	0	0	0	-	-
生産用機械器具製造業	2	11,000,000	40	541,700,000	1.81	146.95	247	1,698,143,600	1.69	76.54	0	0	4	14,616,024	1.21	-
業務用機械器具製造業	0	0	0	0	-	-	22	225,510,000	0.22	93.07	0	0	0	0	-	-
電子部品・デバイス製造業	0	0	2	25,000,000	0.08	-	17	185,455,000	0.18	94.73	0	0	0	0	-	-
電気機械器具製造業	3	54,000,000	29	343,600,000	1.15	205.75	112	863,655,080	0.86	88.55	0	0	0	0	-	-
情報通信機械器具製造業	0	0	2	13,000,000	0.04	-	9	74,276,400	0.07	116.89	0	0	0	0	-	-
輸送用機械器具製造業	0	0	7	132,100,000	0.44	243.28	47	373,402,900	0.37	88.13	0	0	0	0	-	-
その他の製造業	0	0	24	363,720,000	1.22	110.76	99	737,600,000	0.73	71.47	2	39,898,267	6	55,509,877	4.58	415.90
【製造業計】	28	284,621,000	478	6,229,013,000	20.83	122.83	2,632	22,298,800,600	22.14	90.17	8	74,668,209	34	314,228,087	25.92	118.21
電気業	0	0	4	45,000,000	0.15	136.36	16	122,433,700	0.12	177.63	0	0	0	0	-	-

平成28年1月

☆☆ 業種別 保証利用状況 ☆☆

(単位：円、%)

	保証承諾						保証債務残高				代位弁済(元利)					
	当月		当年度累計				当年度累計				当月		当年度累計			
	件数	金額	件数	金額	金額構成比	金額前年比	件数	金額	金額構成比	金額前年比	件数	金額	件数	金額	金額構成比	金額前年比
【電気・ガス・熱供給・水道業計】	0	0	4	45,000,000	0.15	136.36	16	122,433,700	0.12	177.63	0	0	0	0	-	-
通信業	1	19,000,000	3	28,400,000	0.09	94.67	11	55,808,000	0.06	90.05	0	0	0	0	-	-
情報サービス業	1	1,000,000	16	174,500,000	0.58	180.64	82	453,929,500	0.45	97.05	0	0	0	0	-	-
インターネット付随サービス業	0	0	3	6,500,000	0.02	-	15	59,457,000	0.06	89.22	0	0	0	0	-	-
映像・音声・文字情報制作業	2	35,000,000	8	111,600,000	0.37	603.24	41	181,351,900	0.18	95.85	0	0	1	1,249,490	0.10	3.36
【情報通信業計】	4	55,000,000	30	321,000,000	1.07	221.23	149	750,546,400	0.75	95.55	0	0	1	1,249,490	0.10	3.36
鉄道業	0	0	0	0	-	-	2	31,214,000	0.03	70.97	0	0	0	0	-	-
道路旅客運送業	2	9,800,000	20	208,200,000	0.70	157.44	153	989,841,600	0.98	97.19	0	0	0	0	-	-
道路貨物運送業	6	83,300,000	105	1,565,358,400	5.23	126.93	657	5,830,128,344	5.79	89.93	0	0	1	1,303,184	0.11	7.51
水運業	0	0	13	280,000,000	0.94	103.78	65	737,887,400	0.73	107.57	0	0	0	0	-	-
倉庫業	0	0	0	0	-	-	8	75,795,000	0.08	93.01	0	0	0	0	-	-
運輸に附帯するサービス業	0	0	4	126,000,000	0.42	48.84	33	462,825,000	0.46	83.57	0	0	0	0	-	-
【運輸業・郵便業計】	8	93,100,000	142	2,179,558,400	7.29	115.12	918	8,127,691,344	8.07	91.67	0	0	1	1,303,184	0.11	4.16
各種商品卸売業	0	0	1	15,000,000	0.05	75.00	11	63,495,000	0.06	108.72	0	0	0	0	-	-
繊維・衣服等卸売業	3	28,000,000	38	492,388,000	1.65	110.06	156	1,564,282,000	1.55	110.47	0	0	0	0	-	-
飲食料品卸売業	4	23,400,000	93	871,450,000	2.91	102.21	449	3,202,856,600	3.18	85.31	0	0	23	166,654,265	13.74	79.90
建築材料・鉱物・金属材料等卸売業	4	56,220,000	81	996,620,000	3.33	102.45	426	3,548,759,000	3.52	87.42	0	0	0	0	-	-
機械器具卸売業	3	13,000,000	92	1,053,000,000	3.52	145.17	449	2,876,158,000	2.86	86.82	0	0	1	779,976	0.06	9.51
その他の卸売業	4	45,600,000	90	990,100,000	3.31	128.65	438	2,801,021,500	2.78	85.11	0	0	11	70,772,906	5.84	110.51
各種商品小売業	0	0	4	57,500,000	0.19	150.52	39	229,666,000	0.23	85.35	0	0	0	0	-	-
織物・衣服・身の回り品小売業	5	33,400,000	75	456,360,000	1.53	90.44	348	2,022,330,400	2.01	89.81	0	0	13	80,034,003	6.60	223.48
飲食料品小売業	7	16,100,000	85	598,970,000	2.00	162.47	339	1,755,472,300	1.74	95.65	0	0	6	44,385,324	3.66	1135.89
機械器具小売業	8	56,300,000	97	809,770,000	2.71	128.47	479	2,645,957,900	2.63	94.11	0	0	4	20,139,012	1.66	253.99
その他小売業	9	112,000,000	141	1,404,530,000	4.70	109.12	813	5,200,150,251	5.16	89.34	0	0	11	128,612,021	10.61	94.74
無店舗小売業	0	0	10	32,290,000	0.11	74.40	22	75,454,400	0.07	119.85	0	0	0	0	-	-
【卸売業・小売業計】	47	384,020,000	807	7,777,978,000	26.01	116.78	3,969	25,985,603,351	25.80	89.78	0	0	69	511,377,507	42.18	107.47
保険業(保険媒介代理業、保険サー	0	0	7	45,500,000	0.15	137.88	24	79,581,500	0.08	109.70	0	0	0	0	-	-
【金融業・保険業計】	0	0	7	45,500,000	0.15	137.88	24	79,581,500	0.08	109.70	0	0	0	0	-	-
不動産取引業	2	38,000,000	16	214,500,000	0.72	66.45	112	860,806,100	0.85	89.19	0	0	0	0	-	-
不動産賃貸業・管理業	2	11,530,000	43	492,530,000	1.65	134.29	224	1,490,236,755	1.48	86.56	4	97,970,394	4	97,970,394	8.08	-
物品賃貸業	1	5,000,000	12	105,000,000	0.35	104.69	78	505,272,478	0.50	88.17	0	0	1	10,027,739	0.83	-
【不動産業・物品賃貸業計】	5	54,530,000	71	812,030,000	2.72	102.81	414	2,856,315,333	2.84	87.62	4	97,970,394	5	107,998,133	8.91	2600.48
学術・開発研究機関	0	0	0	0	-	-	1	450,000	0.00	42.86	0	0	0	0	-	-
専門サービス業(他に分類されない)	6	11,350,000	44	90,850,000	0.30	110.66	164	244,046,520	0.24	85.02	0	0	1	8,761,876	0.72	-

平成28年1月

☆☆ 業種別 保証利用状況 ☆☆

(単位：円、%)

	保証承諾						保証債務残高				代位弁済(元利)					
	当月		当年度累計				当年度累計				当月		当年度累計			
	件数	金額	件数	金額	金額構成比	金額前年比	件数	金額	金額構成比	金額前年比	件数	金額	件数	金額	金額構成比	金額前年比
広告業	2	21,700,000	13	144,300,000	0.48	81.07	72	519,089,600	0.52	91.46	0	0	0	0	-	-
技術サービス業(他に分類されない)	2	8,000,000	33	252,532,000	0.84	92.81	299	1,252,198,000	1.24	81.27	0	0	1	1,357,966	0.11	5.61
【学術研究・専門・技術サービス】	10	41,050,000	90	487,682,000	1.63	91.64	536	2,015,784,120	2.00	84.11	0	0	2	10,119,842	0.83	41.79
宿泊業	3	78,998,000	11	149,836,000	0.50	250.35	116	964,270,000	0.96	94.53	0	0	0	0	-	-
飲食店	11	79,050,000	138	800,200,000	2.68	136.62	877	3,527,514,634	3.50	91.47	0	0	16	108,604,961	8.96	320.06
持ち帰り・配達飲食サービス業	1	5,000,000	19	178,500,000	0.60	73.08	179	943,084,000	0.94	83.10	0	0	1	4,367,966	0.36	15.12
【宿泊業、飲食サービス業計】	15	163,048,000	168	1,128,536,000	3.77	126.83	1,172	5,434,868,634	5.40	90.41	0	0	17	112,972,927	9.32	179.85
洗濯・理容・美容・浴場業	4	62,000,000	32	184,690,000	0.62	56.44	260	1,110,534,074	1.10	93.81	2	2,976,135	2	2,976,135	0.25	39.57
その他の生活関連サービス業	3	26,500,000	21	292,595,000	0.98	118.70	140	1,169,710,297	1.16	95.81	0	0	0	0	-	-
娯楽業	0	0	6	126,500,000	0.42	260.82	74	541,056,200	0.54	94.98	0	0	0	0	-	-
【生活関連サービス業、娯楽業計】	7	88,500,000	59	603,785,000	2.02	97.04	474	2,821,300,571	2.80	94.85	2	2,976,135	2	2,976,135	0.25	16.94
学校教育	0	0	2	10,000,000	0.03	-	9	34,576,000	0.03	93.49	0	0	0	0	-	-
その他の教育、学習支援業	1	10,000,000	12	164,700,000	0.55	179.41	62	430,129,300	0.43	108.50	0	0	0	0	-	-
【教育、学習支援業計】	1	10,000,000	14	174,700,000	0.58	190.31	71	464,705,300	0.46	107.22	0	0	0	0	-	-
医療業	4	10,900,000	78	759,058,000	2.54	160.14	334	1,953,121,400	1.94	94.09	0	0	0	0	-	-
社会保険・社会福祉・介護事業	3	52,000,000	35	633,090,000	2.12	158.04	169	1,466,517,000	1.46	106.45	0	0	0	0	-	-
【医療、福祉計】	7	62,900,000	113	1,392,148,000	4.66	159.18	503	3,419,638,400	3.40	99.02	0	0	0	0	-	-
廃棄物処理業	1	20,000,000	15	190,900,000	0.64	142.36	126	1,154,024,400	1.15	85.01	0	0	0	0	-	-
自動車整備業	4	54,000,000	70	465,860,000	1.56	157.12	256	1,076,585,800	1.07	97.77	0	0	0	0	-	-
機械等修理業(別掲を除く)	0	0	15	48,600,000	0.16	106.70	66	185,129,400	0.18	98.15	0	0	0	0	-	-
職業紹介・労働者派遣業	1	29,000,000	11	142,400,000	0.48	99.58	29	335,944,000	0.33	113.96	0	0	0	0	-	-
その他の事業サービス業	2	21,300,000	46	352,370,000	1.18	150.09	197	835,133,146	0.83	102.81	0	0	0	0	-	-
その他のサービス業	0	0	0	0	-	-	2	30,767,000	0.03	77.61	0	0	0	0	-	-
【サービス業(他に分類されない)】	8	124,300,000	157	1,200,130,000	4.01	135.77	676	3,617,583,746	3.59	95.35	0	0	0	0	-	-
☆☆ 総 合 計 ☆☆	198	1,867,769,000	2,931	29,902,793,400	100.00	119.00	15,200	100,723,407,698	100.00	91.27	14	175,614,738	156	1,212,509,360	100.00	107.75

平成28年1月

☆☆ 承諾金額別 保証利用状況 ☆☆

(単位：円、%)

	保 証 承 諾						保 証 債 務 残 高				代位弁済(元利)					
	当 月		当 年 度 累 計				当 年 度 累 計				当 月		当 年 度 累 計			
	件数	金 額	件数	金 額	金額構成比	金額前年比	件数	金 額	金額構成比	金額前年比	件数	金 額	件数	金 額	金額構成比	金額前年比
0万円超～ 30万円	2	420,000	7	1,420,000	0.00	118.33	17	2,311,000	0.00	70.64	0	0	0	0	0.00	0.00
30万円超～ 50万円	1	500,000	20	9,720,000	0.03	93.91	85	21,781,900	0.02	82.67	0	0	0	0	0.00	0.00
50万円超～100万円	16	15,800,000	184	178,650,000	0.60	153.41	703	362,439,234	0.36	98.79	0	0	5	3,204,680	0.26	69.17
100万円超～150万円	8	11,150,000	73	104,550,000	0.35	98.34	382	287,301,500	0.29	91.77	0	0	6	6,930,296	0.57	529.63
150万円超～200万円	16	31,080,000	191	373,180,000	1.25	114.76	919	980,618,010	0.97	93.24	1	1,472,198	5	6,683,028	0.55	69.29
200万円超～250万円	5	11,900,000	66	160,170,000	0.54	119.54	302	400,020,603	0.40	93.72	0	0	2	3,566,892	0.29	35.76
250万円超～300万円	28	83,500,000	356	1,061,884,000	3.55	131.32	1,548	2,593,671,197	2.58	97.12	1	1,075,739	17	27,407,149	2.26	124.20
300万円超～400万円	16	60,748,000	166	631,232,000	2.11	111.07	830	1,778,207,918	1.77	94.56	1	2,114,700	8	19,646,116	1.62	81.05
400万円超～500万円	17	84,500,000	382	1,886,020,000	6.31	111.24	1,845	5,179,130,271	5.14	92.87	2	5,612,136	15	41,348,669	3.41	65.91
500万円超～600万円	10	58,800,000	128	749,100,000	2.51	126.05	601	2,087,523,200	2.07	99.79	0	0	6	25,484,121	2.10	182.61
600万円超～700万円	9	61,200,000	102	696,100,000	2.33	107.86	533	2,152,780,400	2.14	93.56	0	0	10	48,758,014	4.02	365.22
700万円超～800万円	6	45,900,000	99	774,679,000	2.59	89.21	550	2,528,346,300	2.51	89.42	0	0	6	30,275,681	2.50	143.97
800万円超～900万円	1	9,000,000	47	414,458,000	1.39	95.50	336	1,703,652,700	1.69	92.14	0	0	4	25,726,367	2.12	56.27
900万円超～10百万円	15	150,000,000	368	3,671,103,000	12.28	106.36	1,730	10,159,806,333	10.09	87.35	2	19,445,874	18	136,035,704	11.22	102.29
10百万円超～15百万円	9	118,071,000	177	2,383,170,400	7.97	95.62	1,422	10,839,989,497	10.76	88.10	2	22,007,132	16	164,366,829	13.56	97.27
15百万円超～20百万円	14	271,000,000	206	3,925,871,000	13.13	127.10	1,232	13,448,332,621	13.35	90.04	1	11,353,597	16	169,076,809	13.94	85.32
20百万円超～25百万円	6	139,000,000	82	1,916,715,000	6.41	131.68	526	7,627,538,000	7.57	93.60	1	24,563,170	7	121,221,732	10.00	348.94
25百万円超～30百万円	7	205,600,000	91	2,644,145,000	8.84	119.09	621	10,163,078,200	10.09	86.01	0	0	5	108,401,870	8.94	88.55
30百万円超～35百万円	3	100,000,000	50	1,678,470,000	5.61	174.95	252	5,289,815,884	5.25	96.82	2	37,651,186	4	73,893,403	6.09	105.87
35百万円超～ 5千万円	8	354,600,000	109	4,877,272,000	16.31	147.25	583	15,841,389,797	15.73	94.96	1	50,319,006	5	163,495,340	13.48	129.96
5千万円超～ 6千万円	1	55,000,000	14	808,884,000	2.71	78.15	104	3,878,662,697	3.85	90.73	0	0	1	36,986,660	3.05	-
6千万円超～ 7千万円	0	0	5	336,000,000	1.12	99.12	29	1,085,933,000	1.08	96.86	0	0	0	0	0.00	0.00
7千万円超～ 8千万円	0	0	8	620,000,000	2.07	164.89	42	1,860,147,000	1.85	93.12	0	0	0	0	0.00	0.00
8千万円超～1 億円	0	0	0	0	0.00	0.00	6	309,889,436	0.31	85.50	0	0	0	0	0.00	0.00
1 億円超～1.2億円	0	0	0	0	0.00	0.00	0	0	0.00	0.00	0	0	0	0	0.00	0.00
1.2億円超～1.5億円	0	0	0	0	0.00	0.00	2	141,041,000	0.14	87.59	0	0	0	0	0.00	0.00
☆☆ 総 合 計 ☆☆	198	1,867,769,000	2,931	29,902,793,400	100.00	119.00	15,200	100,723,407,698	100.00	91.27	14	175,614,738	156	1,212,509,360	100.00	107.75

平成28年1月

☆☆ 保証期間別 保証利用状況 ☆☆

(単位：円、%)

	保 証 承 諾						保 証 債 務 残 高				代位弁済(元利)					
	当 月		当 年 度 累 計				当 年 度 累 計				当 月		当 年 度 累 計			
	件数	金 額	件数	金 額	金額構成比	金額前年比	件数	金 額	金額構成比	金額前年比	件数	金 額	件数	金 額	金額構成比	金額前年比
3ヶ月以内	1	35,000,000	15	185,444,000	0.62	152.00	31	237,394,000	0.24	135.51	0	0	3	76,532,862	6.31	57.09
3ヶ月超 6ヶ月以内	3	7,750,000	46	457,170,000	1.53	75.65	164	1,282,078,100	1.27	92.32	5	109,323,991	23	223,414,473	18.43	151.96
6ヶ月超 1年以内	21	148,649,000	346	3,463,567,000	11.58	77.26	959	7,638,247,254	7.58	94.23	3	19,829,447	23	187,644,741	15.48	118.67
1年超 2年以内	9	103,000,000	171	1,882,768,000	6.30	95.69	953	7,066,671,679	7.02	89.34	3	12,550,195	26	165,621,958	13.66	81.74
2年超 3年以内	14	50,330,000	172	1,057,050,000	3.53	198.06	629	3,145,873,530	3.12	107.19	0	0	6	38,899,005	3.21	72.87
3年超 4年以内	3	4,900,000	74	391,260,000	1.31	170.97	534	3,647,604,100	3.62	175.04	1	30,934,970	5	63,265,904	5.22	248.58
4年超 5年以内	86	517,600,000	1,203	9,657,048,400	32.29	126.36	4,791	22,393,860,784	22.23	93.20	0	0	25	121,736,270	10.04	101.69
5年超 6年以内	12	119,300,000	199	1,802,474,000	6.03	167.41	1,135	6,980,843,803	6.93	90.84	2	2,976,135	11	56,869,040	4.69	-
6年超 7年以内	20	308,200,000	369	4,736,895,000	15.84	105.86	3,023	18,409,924,719	18.28	80.80	0	0	12	81,848,229	6.75	78.73
7年超 8年以内	1	13,040,000	38	658,940,000	2.20	180.28	389	3,156,980,900	3.13	82.01	0	0	6	36,298,821	2.99	179.07
8年超 9年以内	1	8,000,000	9	101,800,000	0.34	195.02	102	818,857,500	0.81	85.97	0	0	4	37,647,072	3.10	141.08
9年超 10年以内	22	443,000,000	253	4,714,377,000	15.77	151.59	2,138	21,054,943,266	20.90	89.41	0	0	10	90,987,679	7.50	77.79
10年超 15年以内	4	93,000,000	34	733,000,000	2.45	157.22	324	4,172,803,028	4.14	99.36	0	0	2	31,743,306	2.62	185.74
15年超	1	16,000,000	2	61,000,000	0.20	-	28	717,325,035	0.71	101.11	0	0	0	0	0.00	0.00
☆☆ 総合計 ☆☆	198	1,867,769,000	2,931	29,902,793,400	100.00	119.00	15,200	100,723,407,698	100.00	91.27	14	175,614,738	156	1,212,509,360	100.00	107.75

平成28年1月

☆☆ 資金使途別 保証利用状況 ☆☆

(単位：円、%)

	保証承諾						保証債務残高				代位弁済(元利)					
	当月		当年度累計				当年度累計				当月		当年度累計			
	件数	金額	件数	金額	金額構成比	金額前年比	件数	金額	金額構成比	金額前年比	件数	金額	件数	金額	金額構成比	金額前年比
運転	177	1,665,429,000	2,567	26,343,531,000	88.10	115.70	13,334	90,239,397,456	89.59	90.74	14	175,614,738	151	1,163,595,782	95.97	112.58
設備	14	89,950,000	158	1,156,522,400	3.87	144.93	1,028	4,581,362,349	4.55	95.59	0	0	2	10,870,928	0.90	50.01
運転設備	7	112,390,000	206	2,402,740,000	8.04	154.02	838	5,902,647,893	5.86	96.46	0	0	3	38,042,650	3.14	54.33
☆☆ 総合計 ☆☆	198	1,867,769,000	2,931	29,902,793,400	100.00	119.00	15,200	100,723,407,698	100.00	91.27	14	175,614,738	156	1,212,509,360	100.00	107.75