

各種保証利用状況

平成28年2月

[保証の推移](#)

[事業概況](#)

[金融機関別](#)

[代理貸付別](#)

[協会制度群別](#)

[地区別](#)

[業種別](#)

[承諾金額別](#)

[保証期間別](#)

[資金使途別](#)

香川県信用保証協会

保 証 の 推 移

(1) 保証状況

(単位：千円，%)

項目	区分	2月中				平成27年度中			
		件数	金額	対前年比		件数	金額	対前年比	
				件数	金額			件数	金額
保証承諾		271	2,714,507	113.87	114.39	3,202	32,617,300	115.68	118.61
保証債務残高						15,094	100,103,205	93.07	91.73
代位弁済(元利)		16	46,977	72.73	40.94	172	1,259,487	92.97	101.57

(2) 月別推移表

保証承諾

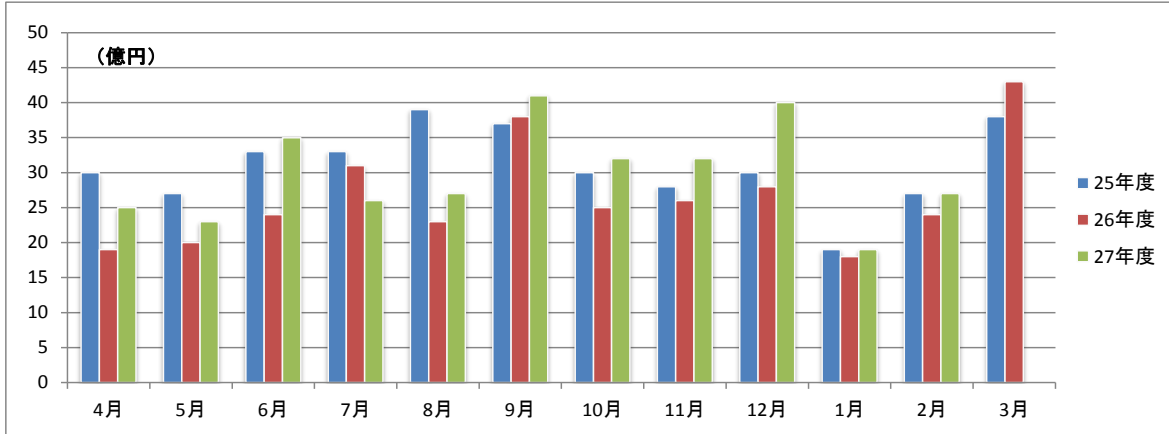

保証債務残高

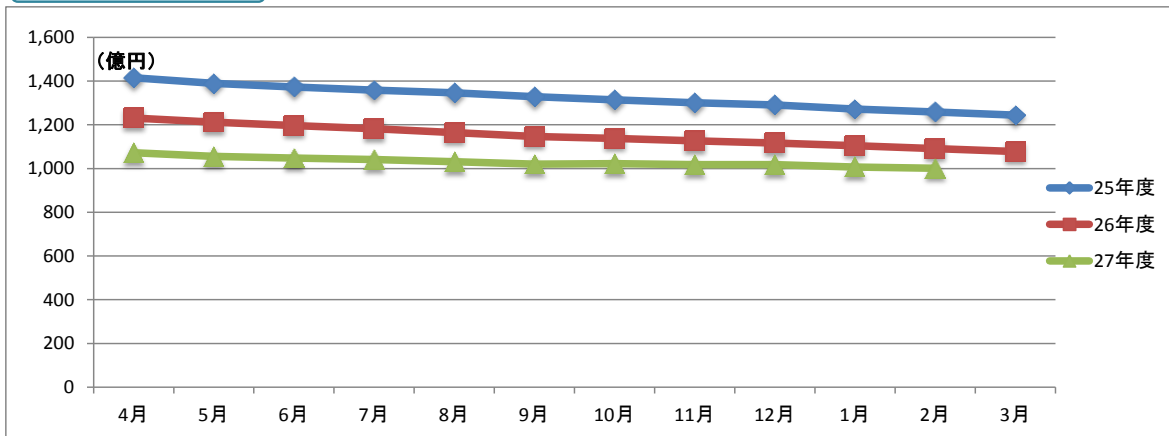

代位弁済

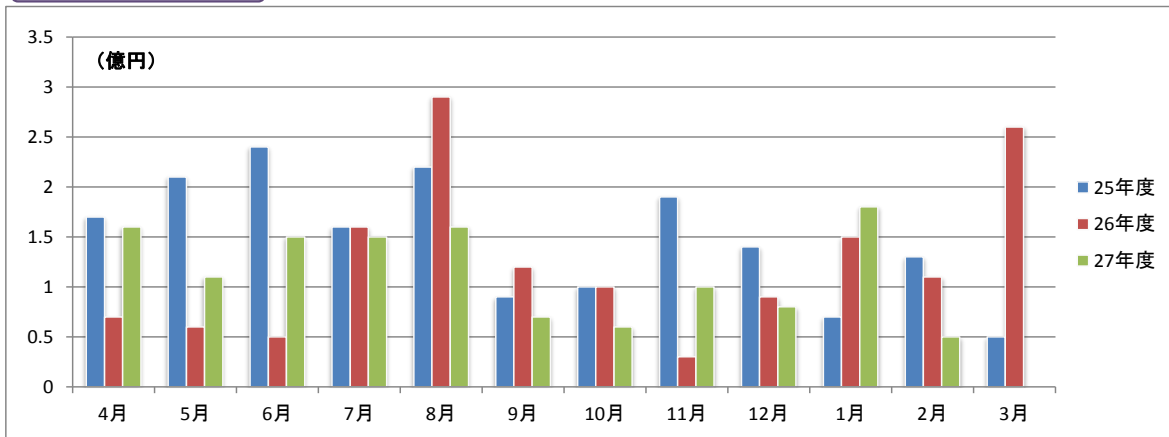

事業概況

平成28年2月29日現在

(単位:円, %)

当 月 中		項 目		当 月 末		
件 数	金 額			件 数	金 額	前年同月比
/	/	保 証 申 込	期 首 繰 越 (A)	14	140,702,000	/
284	2,821,998,000		本 年 度 中 (B)	3,240	33,134,854,400	/
0	0	拒 絶 (C)		0	0	/
3	32,812,000	申 込 取 消 (D)		28	380,712,000	/
/	11,000,000	査 定 減 額 (E)		/	70,975,000	/
/	/	調 査 中 (F)		24	206,569,000	/
/	/	保 証 承 諾	期 首 繰 越 (G)	16,159	109,063,529,834	/
271	2,714,507,000		本 年 度 中 (H)	3,202	32,617,300,400	/
6	78,900,000	保 証 後 取 消 (I)		27	437,100,000	/
344	3,074,952,510	償 還 (J)		3,943	38,605,907,966	/
16	46,730,712	代 位 弁 済 (元 金) (K)		172	1,252,259,792	/
/	/	貸 付 報 告 未 着 (L)		125	1,282,357,000	/
/	/	保 証 債 務 残 高 (M)		15,094	100,103,205,476	/
/	/	代 位 弁 済	期 首 繰 越 (N)	186	541,288,399	/
16	46,730,712		本 年 度 中 元 金	172	1,252,259,792	/
/	246,650		本 年 度 中 利 息	/	7,226,930	/
16	46,977,362		本 年 度 中 計 (O)	172	1,259,486,722	/
1	4,819,472	回 収 (P)		6	76,589,576	/
0	0	償 却 (Q)		0	0	/
/	/	求 償 権 残 高 (R)		352	1,724,185,545	/

☆☆ 金融機関別 保証利用状況 ☆☆

(単位：円、%)

	保 証 承 諾						保 証 債 務 残 高				代位弁済(元利)					
	当 月		当 年 度 累 計				当 年 度 累 計				当 月		当 年 度 累 計			
	件数	金 額	件数	金 額	金額構成比	金額前年比	件数	金 額	金額構成比	金額前年比	件数	金 額	件数	金 額	金額構成比	金額前年比
みずほ銀行	1	5,000,000	7	169,070,000	0.52	94.10	30	308,525,000	0.31	96.63	0	0	1	5,660,396	0.45	-
三菱東京UFJ銀行	0	0	2	70,884,000	0.22	38.32	20	427,148,112	0.43	102.23	0	0	0	0	0.00	0.00
三井住友銀行	1	10,000,000	3	67,000,000	0.21	86.90	16	231,671,000	0.23	71.95	0	0	2	45,777,925	3.63	-
りそな銀行	0	0	0	0	0.00	0.00	4	77,034,000	0.08	70.10	0	0	0	0	0.00	0.00
中国銀行	22	206,600,000	334	4,028,379,000	12.35	138.23	1,628	11,844,103,100	11.83	91.65	2	12,894,323	20	147,866,947	11.74	57.60
阿波銀行	0	0	7	44,940,000	0.14	73.67	40	445,144,000	0.44	93.26	0	0	0	0	0.00	0.00
百十四銀行	98	1,050,150,000	1,046	11,028,616,000	33.81	140.66	5,257	35,134,342,339	35.10	88.59	1	2,239,119	55	479,043,397	38.03	144.39
伊予銀行	1	7,000,000	33	332,300,000	1.02	69.69	275	1,949,507,000	1.95	77.93	1	4,379,741	2	13,343,038	1.06	819.25
四国銀行	8	62,700,000	73	703,450,000	2.16	146.06	411	3,191,444,496	3.19	89.30	0	0	6	39,806,574	3.16	22.79
三井住友信託銀行	0	0	0	0	0.00	0.00	2	1,600,000	0.00	52.63	0	0	0	0	0.00	0.00
徳島銀行	1	15,000,000	11	194,800,000	0.60	96.10	50	599,162,744	0.60	102.59	0	0	0	0	0.00	0.00
香川銀行	58	784,720,000	665	7,045,347,000	21.60	99.98	3,460	22,699,486,269	22.68	90.58	4	16,994,884	48	319,534,442	25.37	163.98
愛媛銀行	8	34,500,000	42	193,500,000	0.59	75.62	191	742,781,000	0.74	100.29	0	0	1	3,711,740	0.29	568.79
高知銀行	1	4,000,000	8	129,500,000	0.40	205.56	28	208,394,000	0.21	90.27	5	5,789,381	5	5,789,381	0.46	-
高松信用金庫	31	243,137,000	474	4,516,291,000	13.85	116.39	1,923	12,256,586,843	12.24	99.45	1	235,140	21	144,452,498	11.47	172.19
観音寺信用金庫	31	214,300,000	371	3,056,064,000	9.37	106.60	1,219	7,765,050,173	7.76	100.76	0	0	4	17,499,945	1.39	15.63
商工組合中央金庫	2	56,000,000	28	575,127,000	1.76	92.23	83	999,091,000	1.00	109.73	0	0	1	5,923,100	0.47	312.53
朝銀西信用組合	0	0	1	1,600,000	0.00	-	1	1,520,800	0.00	1475.69	0	0	0	0	0.00	0.00
香川県信用組合	8	21,400,000	97	460,432,400	1.41	133.52	456	1,220,613,600	1.22	96.90	2	4,444,774	6	31,077,339	2.47	188.06
☆☆ 総 合 計 ☆☆	271	2,714,507,000	3,202	32,617,300,400	100.00	118.61	15,094	100,103,205,476	100.00	91.73	16	46,977,362	172	1,259,486,722	100.00	101.57

平成28年2月

☆☆ 代理貸付別 保証利用状況 ☆☆

(単位：円、%)

	保 証 承 諾						保 証 債 務 残 高				代位弁済（元利）					
	当 月		当 年 度 累 計				当 年 度 累 計				当 月		当 年 度 累 計			
	件数	金 額	件数	金 額	金額構成比	金額前年比	件数	金 額	金額構成比	金額前年比	件数	金 額	件数	金 額	金額構成比	金額前年比
直貸	271	2,714,507,000	3,201	32,604,358,000	99.96	118.59	15,083	100,064,781,476	99.96	91.73	16	46,977,362	172	1,259,486,722	100.00	101.57
商工組合中央金庫	0	0	1	12,942,400	0.04	192.60	11	38,424,000	0.04	98.70	0	0	0	0	0.00	0.00
☆☆ 総合計 ☆☆	271	2,714,507,000	3,202	32,617,300,400	100.00	118.61	15,094	100,103,205,476	100.00	91.73	16	46,977,362	172	1,259,486,722	100.00	101.57

	保証承諾						保証債務残高				代位弁済(元利)					
	当月		当年度累計				当年度累計				当月		当年度累計			
	件数	金額	件数	金額	金額構成比	金額前年比	件数	金額	金額構成比	金額前年比	件数	金額	件数	金額	金額構成比	金額前年比
普通保証	55	816,020,000	662	9,643,990,400	29.57	116.54	2,078	22,350,665,043	22.33	109.64	0	0	20	182,517,738	14.49	138.02
【普通保証計】	55	816,020,000	662	9,643,990,400	29.57	116.54	2,078	22,350,665,043	22.33	109.64	0	0	20	182,517,738	14.49	138.02
カードローン根保証	1	5,000,000	20	97,000,000	0.30	106.59	40	177,321,001	0.18	87.13	0	0	0	0	-	-
手形貸付根保証	2	20,000,000	89	835,850,000	2.56	85.91	108	1,047,350,000	1.05	85.29	0	0	2	30,126,122	2.39	298.27
手形割引根保証	0	0	7	46,000,000	0.14	79.31	9	53,000,000	0.05	84.13	0	0	0	0	-	-
当座貸越根保証	0	0	55	1,018,500,000	3.12	168.07	99	2,073,967,412	2.07	91.12	0	0	0	0	-	-
長期経営資金保証	0	0	0	0	-	-	9	190,058,600	0.19	88.85	0	0	0	0	-	-
事業再生計画実施関連保証	5	69,887,000	13	153,021,000	0.47	28.52	49	693,851,300	0.69	122.47	0	0	0	0	-	-
経営者保証ガイドライン対応保証	0	0	0	0	-	-	1	27,900,000	0.03	-	0	0	0	0	-	-
グローアップ根保証	2	6,000,000	17	50,400,000	0.15	-	15	44,400,000	0.04	-	0	0	0	0	-	-
経営サポート保証	1	30,000,000	3	73,000,000	0.22	-	2	42,230,000	0.04	-	0	0	0	0	-	-
パワーアップ保証	10	267,250,000	86	1,878,450,000	5.76	-	83	1,780,903,000	1.78	-	0	0	0	0	-	-
コラボさめぎ保証	4	104,000,000	14	423,000,000	1.30	-	12	385,806,000	0.39	-	0	0	0	0	-	-
ステップアップ保証	71	304,050,000	420	1,868,540,000	5.73	-	380	1,613,347,200	1.61	-	0	0	0	0	-	-
経営安定関連	2	35,000,000	25	397,900,000	1.22	140.06	524	4,293,710,600	4.29	74.06	0	0	13	146,075,263	11.60	91.21
中小企業特定社債	0	0	0	0	-	-	13	268,320,000	0.27	58.68	0	0	0	0	-	-
中小企業金融安定化	0	0	0	0	-	-	6	52,175,000	0.05	59.06	0	0	2	34,536,031	2.74	221.50
流動資産担保融資	0	0	18	683,200,000	2.09	86.72	23	784,000,000	0.78	83.41	0	0	0	0	-	-
創業関連保証	2	7,500,000	15	58,500,000	0.18	585.00	23	83,719,000	0.08	223.73	0	0	0	0	-	-
創業等関連保証	0	0	0	0	-	-	20	40,776,000	0.04	94.73	0	0	1	1,831,348	0.15	-
小口零細企業保証	0	0	0	0	-	-	2	1,765,000	0.00	88.56	0	0	0	0	-	-
地域産業資源活用	0	0	0	0	-	-	1	2,745,000	0.00	95.48	0	0	0	0	-	-
事業再生保証	0	0	0	0	-	-	1	280,000	0.00	6.42	0	0	0	0	-	-
景気対応緊急保証	0	0	0	0	-	-	716	4,491,245,000	4.49	65.68	0	0	14	201,576,900	16.00	268.08
東日本大震災復興緊急保証	0	0	0	0	-	-	3	17,655,000	0.02	81.50	0	0	0	0	-	-
経営力強化保証	3	51,000,000	35	567,935,000	1.74	119.21	84	896,744,000	0.90	164.13	0	0	0	0	-	-
【協会制度保証計】	103	899,687,000	817	8,151,296,000	24.99	207.15	2,223	19,063,269,113	19.04	98.62	0	0	32	414,145,664	32.88	129.41
商店街活性化融資	0	0	0	0	-	-	3	1,902,000	0.00	72.54	0	0	0	0	-	-
経営安定融資長期	55	524,400,000	886	6,807,866,000	20.87	112.54	3,909	17,033,102,434	17.02	93.25	6	10,854,210	47	162,563,318	12.91	56.67
経営安定融資短期	18	98,000,000	250	1,651,563,000	5.06	81.33	296	2,009,832,000	2.01	82.87	1	5,010,684	8	64,879,116	5.15	161.47
経営活性化支援融資	1	800,000	22	64,770,000	0.20	58.42	175	459,044,000	0.46	73.90	0	0	0	0	-	-
フロンティア融資ベ	0	0	1	8,000,000	0.02	-	13	88,436,000	0.09	80.24	0	0	0	0	-	-
新規創業融資 一般	1	3,000,000	28	101,890,000	0.31	74.10	167	369,797,000	0.37	93.82	0	0	1	894,302	0.07	11.13
県環境保全施設整備	0	0	0	0	-	-	15	53,738,000	0.05	65.77	0	0	0	0	-	-

	保 証 承 諾						保 証 債 務 残 高				代位弁済 (元利)					
	当 月		当 年 度 累 計				当 年 度 累 計				当 月		当 年 度 累 計			
	件数	金 額	件数	金 額	金額構成比	金額前年比	件数	金 額	金額構成比	金額前年比	件数	金 額	件数	金 額	金額構成比	金額前年比
フロンティア融資進	0	0	1	5,000,000	0.02	233.64	9	77,874,000	0.08	66.52	0	0	0	0	-	-
緊急経営改善資金	0	0	0	0	-	-	33	88,204,000	0.09	80.50	0	0	1	9,694,918	0.77	139.28
新規開業融資保証	0	0	0	0	-	-	1	101,800	0.00	78.31	0	0	0	0	-	-
経済変動対策融資	33	335,600,000	464	5,495,615,000	16.85	90.25	5,658	35,900,849,800	35.86	80.54	9	31,112,468	53	330,543,121	26.24	81.91
県アスベスト対策	0	0	0	0	-	-	1	7,329,000	0.01	98.72	0	0	0	0	-	-
県16年災害対策	0	0	0	0	-	-	8	24,596,000	0.02	99.23	0	0	0	0	-	-
県再生支援	3	32,500,000	27	458,260,000	1.40	71.17	123	1,441,299,800	1.44	115.77	0	0	4	49,336,680	3.92	348.01
セーフティネット	0	0	0	0	-	-	38	126,609,000	0.13	74.53	0	0	2	14,084,771	1.12	202.28
県小口零細企業融資	0	0	2	3,000,000	0.01	-	4	4,432,000	0.00	177.28	0	0	0	0	-	-
県20年渇水対策	0	0	0	0	-	-	2	19,936,000	0.02	95.96	0	0	0	0	-	-
地震対策緊急融資	0	0	0	0	-	-	47	313,413,400	0.31	77.35	0	0	1	12,258,658	0.97	124.71
県小口零細企業融資緊急支援	0	0	0	0	-	-	2	2,704,000	0.00	76.82	0	0	0	0	-	-
新規創業開業プラン	0	0	4	25,500,000	0.08	-	50	165,817,000	0.17	77.36	0	0	2	16,668,436	1.32	248.48
県連鎖倒産防止緊急特別融資	0	0	0	0	-	-	4	35,620,000	0.04	95.83	0	0	0	0	-	-
【県制度融資保証計】	111	994,300,000	1,685	14,621,464,000	44.83	97.05	10,558	58,224,637,234	58.16	84.59	16	46,977,362	119	660,923,320	52.48	83.90
市町小口融資保証	2	4,500,000	33	118,050,000	0.36	89.84	227	376,358,086	0.38	78.03	0	0	1	1,900,000	0.15	-
【県・市町協調制度計】	2	4,500,000	33	118,050,000	0.36	89.84	227	376,358,086	0.38	78.03	0	0	1	1,900,000	0.15	-
丸亀市新風融資	0	0	0	0	-	-	3	5,776,000	0.01	69.06	0	0	0	0	-	-
丸亀市団扇工業	0	0	5	82,500,000	0.25	94.29	5	82,500,000	0.08	97.63	0	0	0	0	-	-
【市制度融資保証計】	0	0	5	82,500,000	0.25	89.19	8	88,276,000	0.09	95.06	0	0	0	0	-	-
☆☆ 総 合 計 ☆☆	271	2,714,507,000	3,202	32,617,300,400	100.00	118.61	15,094	100,103,205,476	100.00	91.73	16	46,977,362	172	1,259,486,722	100.00	101.57

☆☆ 地区別 保証利用状況 ☆☆

(単位：円、%)

	保 証 承 諾						保 証 債 務 残 高				代位弁済(元利)					
	当 月		当 年 度 累 計				当 年 度 累 計				当 月		当 年 度 累 計			
	件数	金 額	件数	金 額	金額構成比	金額前年比	件数	金 額	金額構成比	金額前年比	件数	金 額	件数	金 額	金額構成比	金額前年比
高松市	120	1,568,157,000	1,264	14,783,683,000	45.32	123.45	6,574	44,573,473,124	44.53	90.63	13	42,421,426	103	781,141,825	62.02	182.15
丸亀市	21	137,500,000	359	3,432,594,000	10.52	123.28	1,567	10,087,695,360	10.08	94.83	2	4,444,774	20	89,051,169	7.07	66.83
坂出市	14	110,100,000	171	1,574,235,000	4.83	126.58	913	6,437,843,800	6.43	88.25	1	111,162	10	69,281,581	5.50	155.00
善通寺市	8	57,000,000	83	749,000,000	2.30	79.89	425	2,496,623,200	2.49	86.16	0	0	3	4,453,920	0.35	15.78
観音寺市	30	218,600,000	302	2,548,164,000	7.81	108.77	1,140	7,332,765,600	7.33	94.55	0	0	2	12,505,925	0.99	7.40
さぬき市	8	76,500,000	123	1,023,970,000	3.14	77.49	715	4,186,293,300	4.18	88.34	0	0	3	12,281,307	0.98	7.54
東かがわ市	8	86,800,000	109	1,299,569,000	3.98	103.86	507	3,512,059,500	3.51	95.69	0	0	6	75,374,478	5.98	79.08
三豊市	19	158,100,000	294	2,620,618,400	8.03	138.58	1,032	6,808,017,995	6.80	92.46	0	0	10	64,354,535	5.11	111.54
土庄町	6	40,700,000	65	724,300,000	2.22	91.88	276	1,858,227,800	1.86	98.29	0	0	1	1,831,348	0.15	-
小豆島町	9	113,950,000	94	1,068,131,000	3.27	132.88	387	3,090,138,000	3.09	97.02	0	0	2	31,740,331	2.52	45.41
三木町	8	45,600,000	50	373,321,000	1.14	79.61	286	1,668,544,800	1.67	84.25	0	0	3	2,584,774	0.21	31.52
直島町	2	19,000,000	17	142,600,000	0.44	318.30	58	274,809,000	0.27	98.19	0	0	0	0	0.00	0.00
宇多津町	4	19,300,000	61	533,115,000	1.63	180.87	234	1,574,264,678	1.57	102.01	0	0	0	0	0.00	0.00
綾川町	5	18,000,000	66	490,100,000	1.50	169.29	293	1,692,369,619	1.69	92.91	0	0	0	0	0.00	0.00
琴平町	0	0	32	417,600,000	1.28	158.21	206	1,623,048,300	1.62	87.58	0	0	4	56,261,768	4.47	595.29
多度津町	8	40,200,000	70	575,800,000	1.77	123.71	284	1,721,133,000	1.72	100.87	0	0	1	655,681	0.05	4.96
まんのう町	1	5,000,000	42	260,500,000	0.80	78.12	197	1,165,898,400	1.16	87.77	0	0	4	57,968,080	4.60	327.33
☆☆ 総合計 ☆☆	271	2,714,507,000	3,202	32,617,300,400	100.00	118.61	15,094	100,103,205,476	100.00	91.73	16	46,977,362	172	1,259,486,722	100.00	101.57

平成28年2月

☆☆ 業種別 保証利用状況 ☆☆

(単位：円、%)

	保証承諾						保証債務残高				代位弁済(元利)					
	当月		当年度累計				当年度累計				当月		当年度累計			
	件数	金額	件数	金額	金額構成比	金額前年比	件数	金額	金額構成比	金額前年比	件数	金額	件数	金額	金額構成比	金額前年比
農業	0	0	1	1,550,000	0.00	51.67	3	3,816,000	0.00	118.29	0	0	0	0	-	-
【農業、林業計】	0	0	1	1,550,000	0.00	51.67	3	3,816,000	0.00	118.29	0	0	0	0	-	-
鉱業、採石業、砂利採取業	0	0	6	117,000,000	0.36	146.25	44	412,763,000	0.41	103.80	0	0	0	0	-	-
【鉱業、採石業・砂利採取業計】	0	0	6	117,000,000	0.36	146.25	44	412,763,000	0.41	103.80	0	0	0	0	-	-
総合工事業	21	205,100,000	351	3,773,228,000	11.57	98.33	1,539	11,717,181,896	11.71	91.28	1	2,808,753	7	43,106,637	3.42	40.86
職別工事業	24	166,200,000	298	2,584,765,000	7.92	127.56	1,234	6,436,664,386	6.43	94.07	0	0	10	37,787,268	3.00	403.40
設備工事業	16	103,500,000	196	1,503,990,000	4.61	131.04	813	4,003,114,200	4.00	92.80	0	0	9	72,198,903	5.73	81.42
【建設業計】	61	474,800,000	845	7,861,983,000	24.10	112.14	3,586	22,156,960,482	22.13	92.35	1	2,808,753	26	153,092,808	12.16	75.21
食料品製造業	10	114,600,000	104	1,371,421,000	4.20	129.31	505	4,751,155,700	4.75	97.09	0	0	1	1,695,437	0.13	2.39
飲料・たばこ・飼料製造業	2	14,000,000	5	129,200,000	0.40	646.00	22	220,325,200	0.22	113.46	0	0	0	0	-	-
繊維工業	7	161,000,000	45	610,375,000	1.87	109.27	178	1,324,952,063	1.32	90.76	0	0	3	41,362,208	3.28	35.29
木材・木製品製造業(家具を除く)	2	15,000,000	18	159,850,000	0.49	135.18	80	804,462,000	0.80	93.10	0	0	0	0	-	-
家具・装備品製造業	4	44,500,000	29	213,980,000	0.66	112.94	159	1,002,217,200	1.00	84.84	0	0	2	47,131,504	3.74	-
パルプ・紙・紙加工品製造業	0	0	7	126,100,000	0.39	104.13	47	485,301,000	0.48	95.43	0	0	0	0	-	-
印刷・同関連業	5	115,600,000	38	584,887,000	1.79	98.93	222	2,198,240,000	2.20	88.74	0	0	0	0	-	-
化学工業	0	0	2	57,000,000	0.17	304.81	20	154,731,200	0.15	65.20	0	0	0	0	-	-
石油製品・石炭製品製造業	0	0	0	0	-	-	1	172,000	0.00	10.21	0	0	0	0	-	-
プラスチック製品製造業(別掲を除く)	3	18,000,000	21	220,480,000	0.68	76.85	108	818,975,300	0.82	89.40	0	0	4	54,258,354	4.31	-
ゴム製品製造業	0	0	4	104,884,000	0.32	169.17	8	160,592,112	0.16	121.89	0	0	0	0	-	-
なめし革・同製品・毛皮製造業	0	0	14	118,760,000	0.36	48.18	66	504,553,000	0.50	79.28	0	0	4	21,962,386	1.74	-
窯業・土石製品製造業	5	30,000,000	37	439,000,000	1.35	82.19	232	1,986,482,000	1.98	89.65	5	22,224,276	10	60,877,604	4.83	238.15
鉄鋼業	0	0	7	104,050,000	0.32	267.00	26	364,673,000	0.36	100.19	0	0	0	0	-	-
非鉄金属製造業	0	0	1	2,000,000	0.01	7.69	7	40,901,000	0.04	59.93	0	0	2	5,183,938	0.41	-
金属製品製造業	3	25,000,000	65	914,306,000	2.80	132.08	323	2,643,980,068	2.64	90.73	0	0	3	33,855,031	2.69	154.41
はん用機械器具製造業	0	0	18	191,300,000	0.59	155.02	50	403,143,000	0.40	112.84	0	0	0	0	-	-
生産用機械器具製造業	3	32,100,000	43	573,800,000	1.76	133.87	243	1,688,605,400	1.69	78.62	0	0	4	14,616,024	1.16	-
業務用機械器具製造業	0	0	0	0	-	-	22	221,758,000	0.22	93.19	0	0	0	0	-	-
電子部品・デバイス製造業	0	0	2	25,000,000	0.08	-	17	182,897,000	0.18	94.56	0	0	0	0	-	-
電気機械器具製造業	1	16,000,000	30	359,600,000	1.10	202.02	110	846,026,000	0.85	88.78	0	0	0	0	-	-
情報通信機械器具製造業	0	0	2	13,000,000	0.04	-	9	74,226,400	0.07	118.10	0	0	0	0	-	-
輸送用機械器具製造業	0	0	7	132,100,000	0.40	243.28	46	363,407,800	0.36	88.77	0	0	0	0	-	-
その他の製造業	4	43,000,000	28	406,720,000	1.25	116.74	97	735,969,000	0.74	72.29	0	0	6	55,509,877	4.41	415.90
【製造業計】	49	628,800,000	527	6,857,813,000	21.03	119.29	2,598	21,977,745,443	21.96	89.91	5	22,224,276	39	336,452,363	26.71	109.68
電気業	1	8,000,000	5	53,000,000	0.16	160.61	17	128,884,000	0.13	131.17	0	0	0	0	-	-

平成28年2月

☆☆ 業種別 保証利用状況 ☆☆

(単位：円、%)

	保証承諾						保証債務残高				代位弁済(元利)					
	当月		当年度累計				当月		当年度累計		当月		当年度累計			
	件数	金額	件数	金額	金額構成比	金額前年比	件数	金額	金額構成比	金額前年比	件数	金額	件数	金額	金額構成比	金額前年比
【電気・ガス・熱供給・水道業計】	1	8,000,000	5	53,000,000	0.16	160.61	17	128,884,000	0.13	131.17	0	0	0	0	-	-
通信業	0	0	3	28,400,000	0.09	94.67	12	73,954,000	0.07	121.94	0	0	0	0	-	-
情報サービス業	1	4,600,000	17	179,100,000	0.55	185.40	81	446,191,800	0.45	97.56	0	0	0	0	-	-
インターネット付随サービス業	0	0	3	6,500,000	0.02	-	14	58,085,000	0.06	88.70	0	0	0	0	-	-
映像・音声・文字情報制作業	3	16,000,000	11	127,600,000	0.39	567.11	44	221,020,500	0.22	126.74	0	0	1	1,249,490	0.10	2.48
【情報通信業計】	4	20,600,000	34	341,600,000	1.05	229.11	151	799,251,300	0.80	105.46	0	0	1	1,249,490	0.10	2.48
鉄道業	0	0	0	0	-	-	2	30,400,000	0.03	71.25	0	0	0	0	-	-
道路旅客運送業	2	16,000,000	22	224,200,000	0.69	160.21	153	979,289,100	0.98	97.04	0	0	0	0	-	-
道路貨物運送業	6	39,450,000	111	1,604,808,400	4.92	120.33	652	5,760,972,044	5.76	90.00	0	0	1	1,303,184	0.10	7.51
水運業	0	0	13	280,000,000	0.86	88.78	65	723,988,400	0.72	107.77	0	0	0	0	-	-
倉庫業	0	0	0	0	-	-	8	75,331,000	0.08	92.97	0	0	0	0	-	-
運輸に附帯するサービス業	1	15,000,000	5	141,000,000	0.43	54.65	32	408,519,000	0.41	75.10	0	0	0	0	-	-
【運輸業・郵便業計】	9	70,450,000	151	2,250,008,400	6.90	109.92	912	7,978,499,544	7.97	91.18	0	0	1	1,303,184	0.10	4.16
各種商品卸売業	1	20,000,000	2	35,000,000	0.11	87.50	11	69,025,000	0.07	115.49	0	0	0	0	-	-
繊維・衣服等卸売業	1	1,500,000	39	493,888,000	1.51	104.42	153	1,551,331,900	1.55	109.23	0	0	0	0	-	-
飲食品卸売業	10	104,500,000	103	975,950,000	2.99	111.27	448	3,203,956,900	3.20	87.42	1	235,140	24	166,889,405	13.25	77.83
建築材料・鉱物・金属材料等卸売業	8	127,800,000	89	1,124,420,000	3.45	103.84	419	3,480,761,800	3.48	86.87	0	0	0	0	-	-
機械器具卸売業	13	245,500,000	105	1,298,500,000	3.98	167.10	450	2,976,926,000	2.97	91.05	0	0	1	779,976	0.06	9.51
その他の卸売業	7	103,800,000	97	1,093,900,000	3.35	139.51	434	2,814,574,500	2.81	87.79	1	111,162	12	70,884,068	5.63	80.42
各種商品小売業	0	0	4	57,500,000	0.18	150.52	38	227,275,000	0.23	85.52	0	0	0	0	-	-
織物・衣服・身の回り品小売業	3	62,000,000	78	518,360,000	1.59	95.57	348	2,021,072,900	2.02	91.76	0	0	13	80,034,003	6.35	223.48
飲食品小売業	5	54,520,000	90	653,490,000	2.00	166.42	337	1,724,272,600	1.72	95.03	1	9,792,888	7	54,178,212	4.30	248.18
機械器具小売業	7	34,400,000	104	844,170,000	2.59	114.10	471	2,607,104,800	2.60	94.14	2	4,444,774	6	24,583,786	1.95	310.04
その他小売業	19	174,387,000	160	1,578,917,000	4.84	107.07	807	5,174,577,251	5.17	88.88	0	0	11	128,612,021	10.21	94.74
無店舗小売業	0	0	10	32,290,000	0.10	74.40	22	73,248,800	0.07	104.31	0	0	0	0	-	-
【卸売業・小売業計】	74	928,407,000	881	8,706,385,000	26.69	119.84	3,938	25,924,127,451	25.90	90.73	5	14,583,964	74	525,961,471	41.76	100.43
保険業(保険媒介代理業、保険サー	1	20,000,000	8	65,500,000	0.20	198.48	25	97,708,000	0.10	138.17	0	0	0	0	-	-
【金融業・保険業計】	1	20,000,000	8	65,500,000	0.20	198.48	25	97,708,000	0.10	138.17	0	0	0	0	-	-
不動産取引業	3	92,500,000	19	307,000,000	0.94	92.25	112	917,284,800	0.92	97.14	0	0	0	0	-	-
不動産賃貸業・管理業	2	3,300,000	45	495,830,000	1.52	132.02	222	1,475,453,342	1.47	86.57	0	0	4	97,970,394	7.78	-
物品賃貸業	2	12,000,000	14	117,000,000	0.36	116.65	81	512,222,478	0.51	91.04	0	0	1	10,027,739	0.80	-
【不動産業・物品賃貸業計】	7	107,800,000	78	919,830,000	2.82	113.75	415	2,904,960,620	2.90	90.46	0	0	5	107,998,133	8.57	2600.48
学術・開発研究機関	0	0	0	0	-	-	1	400,000	0.00	40.00	0	0	0	0	-	-
専門サービス業(他に分類されない)	5	16,500,000	49	107,350,000	0.33	115.31	163	240,851,371	0.24	83.44	0	0	1	8,761,876	0.70	-

☆☆ 業種別 保証利用状況 ☆☆

(単位：円、%)

	保証承諾						保証債務残高				代位弁済(元利)					
	当月		当年度累計				当年度累計				当月		当年度累計			
	件数	金額	件数	金額	金額構成比	金額前年比	件数	金額	金額構成比	金額前年比	件数	金額	件数	金額	金額構成比	金額前年比
広告業	4	31,900,000	17	176,200,000	0.54	92.25	72	527,679,900	0.53	94.03	0	0	0	0	-	-
技術サービス業(他に分類されない)	6	61,000,000	39	313,532,000	0.96	102.09	297	1,281,114,500	1.28	85.06	1	4,379,741	2	5,737,707	0.46	18.75
【学術研究・専門・技術サービス】	15	109,400,000	105	597,082,000	1.83	100.99	533	2,050,045,771	2.05	86.98	1	4,379,741	3	14,499,583	1.15	47.39
宿泊業	0	0	11	149,836,000	0.46	225.83	113	979,191,000	0.98	96.95	0	0	0	0	-	-
飲食店	17	111,100,000	155	911,300,000	2.79	125.70	869	3,464,633,734	3.46	90.64	3	2,031,236	19	110,636,197	8.78	310.93
持ち帰り・配達飲食サービス業	4	64,000,000	23	242,500,000	0.74	90.54	177	928,323,900	0.93	84.03	0	0	1	4,367,966	0.35	15.12
【宿泊業、飲食サービス業計】	21	175,100,000	189	1,303,636,000	4.00	123.08	1,159	5,372,148,634	5.37	90.48	3	2,031,236	20	115,004,163	9.13	178.40
洗濯・理容・美容・浴場業	5	14,700,000	37	199,390,000	0.61	48.55	259	1,122,564,525	1.12	96.20	1	949,392	3	3,925,527	0.31	52.19
その他の生活関連サービス業	2	7,000,000	23	299,595,000	0.92	106.35	141	1,169,633,997	1.17	96.30	0	0	0	0	-	-
娯楽業	0	0	6	126,500,000	0.39	260.82	74	533,399,800	0.53	94.90	0	0	0	0	-	-
【生活関連サービス業、娯楽業計】	7	21,700,000	66	625,485,000	1.92	84.42	474	2,825,598,322	2.82	96.00	1	949,392	3	3,925,527	0.31	22.34
学校教育	0	0	2	10,000,000	0.03	-	9	34,157,000	0.03	94.24	0	0	0	0	-	-
その他の教育、学習支援業	2	42,600,000	14	207,300,000	0.64	225.82	64	442,788,500	0.44	112.73	0	0	0	0	-	-
【教育、学習支援業計】	2	42,600,000	16	217,300,000	0.67	236.71	73	476,945,500	0.48	111.17	0	0	0	0	-	-
医療業	7	39,500,000	85	798,558,000	2.45	158.13	326	1,932,003,500	1.93	93.98	0	0	0	0	-	-
社会保険・社会福祉・介護事業	2	8,000,000	37	641,090,000	1.97	157.28	167	1,448,111,000	1.45	107.11	0	0	0	0	-	-
【医療、福祉計】	9	47,500,000	122	1,439,648,000	4.41	157.75	493	3,380,114,500	3.38	99.19	0	0	0	0	-	-
廃棄物処理業	0	0	15	190,900,000	0.59	129.16	126	1,133,598,400	1.13	84.21	0	0	0	0	-	-
自動車整備業	6	26,100,000	76	491,960,000	1.51	164.92	256	1,070,767,000	1.07	98.82	0	0	0	0	-	-
機械等修理業(別掲を除く)	3	22,500,000	18	71,100,000	0.22	124.63	66	189,823,000	0.19	102.70	0	0	0	0	-	-
職業紹介・労働者派遣業	1	8,500,000	12	150,900,000	0.46	105.52	29	358,095,000	0.36	123.26	0	0	0	0	-	-
その他の事業サービス業	1	2,250,000	47	354,620,000	1.09	142.09	194	831,359,509	0.83	102.70	0	0	0	0	-	-
その他のサービス業	0	0	0	0	-	-	2	29,994,000	0.03	77.21	0	0	0	0	-	-
【サービス業(他に分類されない)】	11	59,350,000	168	1,259,480,000	3.86	136.05	673	3,613,636,909	3.61	96.27	0	0	0	0	-	-
☆☆ 総 合 計 ☆☆	271	2,714,507,000	3,202	32,617,300,400	100.00	118.61	15,094	100,103,205,476	100.00	91.73	16	46,977,362	172	1,259,486,722	100.00	101.57

平成28年2月

☆☆ 承諾金額別 保証利用状況 ☆☆

(単位：円、%)

	保 証 承 諾						保 証 債 務 残 高				代位弁済(元利)					
	当 月		当 年 度 累 計				当 月		当 年 度 累 計		当 月		当 年 度 累 計			
	件数	金 額	件数	金 額	金額構成比	金額前年比	件数	金 額	金額構成比	金額前年比	件数	金 額	件数	金 額	金額構成比	金額前年比
0万円超～ 30万円	1	200,000	8	1,620,000	0.00	135.00	15	2,135,000	0.00	70.30	0	0	0	0	0.00	0.00
30万円超～ 50万円	3	1,400,000	23	11,120,000	0.03	103.44	86	21,248,100	0.02	85.60	0	0	0	0	0.00	0.00
50万円超～100万円	17	16,800,000	201	195,450,000	0.60	155.74	698	364,516,034	0.36	103.14	2	505,625	7	3,710,305	0.29	80.09
100万円超～150万円	13	18,550,000	86	123,100,000	0.38	100.60	382	288,649,400	0.29	90.86	1	1,387,122	7	8,317,418	0.66	635.64
150万円超～200万円	25	49,200,000	216	422,380,000	1.29	116.94	909	972,220,510	0.97	94.03	2	1,184,532	7	7,867,560	0.62	81.57
200万円超～250万円	7	16,950,000	73	177,120,000	0.54	110.29	305	407,107,686	0.41	96.56	1	249,651	3	3,816,543	0.30	38.26
250万円超～300万円	24	71,200,000	380	1,133,084,000	3.47	129.15	1,540	2,591,246,597	2.59	97.89	1	1,157,939	18	28,565,088	2.27	109.80
300万円超～400万円	17	65,200,000	183	696,432,000	2.14	113.24	834	1,783,861,263	1.78	95.92	1	3,286,835	9	22,932,951	1.82	94.61
400万円超～500万円	24	117,600,000	406	2,003,620,000	6.14	109.36	1,816	5,099,727,791	5.09	92.83	3	11,211,563	18	52,560,232	4.17	69.90
500万円超～600万円	11	64,700,000	139	813,800,000	2.49	124.59	597	2,083,742,300	2.08	99.24	2	5,910,188	8	31,394,309	2.49	224.96
600万円超～700万円	7	47,300,000	109	743,400,000	2.28	103.23	530	2,159,154,000	2.16	94.78	0	0	10	48,758,014	3.87	312.41
700万円超～800万円	12	94,100,000	111	868,779,000	2.66	96.71	555	2,548,039,300	2.55	91.44	0	0	6	30,275,681	2.40	108.00
800万円超～900万円	6	53,000,000	53	467,458,000	1.43	97.77	334	1,681,446,400	1.68	91.28	0	0	4	25,726,367	2.04	50.56
900万円超～100万円	39	389,300,000	407	4,060,403,000	12.45	108.53	1,711	10,054,884,452	10.04	88.37	2	12,291,019	20	148,326,723	11.78	91.76
100万円超～150万円	19	262,500,000	196	2,645,670,400	8.11	94.23	1,408	10,702,532,648	10.69	87.56	1	9,792,888	17	174,159,717	13.83	85.07
150万円超～200万円	17	310,200,000	223	4,236,071,000	12.99	125.49	1,228	13,387,441,716	13.37	90.22	0	0	16	169,076,809	13.42	85.32
200万円超～250万円	2	48,800,000	84	1,965,515,000	6.03	125.18	524	7,568,872,400	7.56	94.58	0	0	7	121,221,732	9.62	223.50
250万円超～300万円	10	288,000,000	101	2,932,145,000	8.99	119.22	610	10,046,660,200	10.04	86.41	0	0	5	108,401,870	8.61	88.55
300万円超～350万円	7	234,920,000	57	1,913,390,000	5.87	186.87	250	5,253,396,884	5.25	96.38	0	0	4	73,893,403	5.87	105.87
350万円超～ 5千万円	5	219,387,000	114	5,096,659,000	15.63	137.46	576	15,613,245,836	15.60	94.64	0	0	5	163,495,340	12.98	129.96
5千万円超～ 6千万円	2	115,200,000	16	924,084,000	2.83	80.01	105	3,912,482,523	3.91	90.90	0	0	1	36,986,660	2.94	-
6千万円超～ 7千万円	1	70,000,000	6	406,000,000	1.24	119.76	30	1,134,891,000	1.13	103.69	0	0	0	0	0.00	0.00
7千万円超～ 8千万円	2	160,000,000	10	780,000,000	2.39	207.45	43	1,978,286,000	1.98	100.98	0	0	0	0	0.00	0.00
8千万円超～1 億円	0	0	0	0	0.00	0.00	6	307,234,436	0.31	85.74	0	0	0	0	0.00	0.00
1 億円超～1.2億円	0	0	0	0	0.00	0.00	0	0	0.00	0.00	0	0	0	0	0.00	0.00
1.2億円超～1.5億円	0	0	0	0	0.00	0.00	2	140,183,000	0.14	87.52	0	0	0	0	0.00	0.00
☆☆ 総 合 計 ☆☆	271	2,714,507,000	3,202	32,617,300,400	100.00	118.61	15,094	100,103,205,476	100.00	91.73	16	46,977,362	172	1,259,486,722	100.00	101.57

平成28年2月

☆☆ 保証期間別 保証利用状況 ☆☆

(単位：円、%)

	保 証 承 諾						保 証 債 務 残 高				代位弁済(元利)					
	当 月		当 年 度 累 計				当 年 度 累 計				当 月		当 年 度 累 計			
	件数	金 額	件数	金 額	金額構成比	金額前年比	件数	金 額	金額構成比	金額前年比	件数	金 額	件数	金 額	金額構成比	金額前年比
3ヶ月以内	1	6,000,000	16	191,444,000	0.59	137.24	30	274,440,000	0.27	71.69	0	0	3	76,532,862	6.08	57.09
3ヶ月超 6ヶ月以内	1	3,000,000	47	460,170,000	1.41	71.03	163	1,239,425,400	1.24	92.39	1	235,140	24	223,649,613	17.76	152.12
6ヶ月超 1ヶ年以内	34	402,387,000	380	3,865,954,000	11.85	80.37	947	7,507,944,674	7.50	94.15	4	11,509,177	27	199,153,918	15.81	108.77
1ヶ年超 2ヶ年以内	10	65,700,000	181	1,948,468,000	5.97	93.56	963	7,189,222,479	7.18	91.68	1	3,961,760	27	169,583,718	13.46	76.89
2ヶ年超 3ヶ年以内	10	25,700,000	182	1,082,750,000	3.32	171.29	621	3,223,616,630	3.22	114.18	2	6,095,588	8	44,994,593	3.57	49.83
3ヶ年超 4ヶ年以内	11	26,000,000	85	417,260,000	1.28	162.87	537	3,527,517,200	3.52	173.12	1	9,792,888	6	73,058,792	5.80	287.06
4ヶ年超 5ヶ年以内	122	866,500,000	1,325	10,523,548,400	32.26	127.32	4,761	22,135,635,384	22.11	93.18	5	13,046,295	30	134,782,565	10.70	94.70
5ヶ年超 6ヶ年以内	22	270,100,000	221	2,072,574,000	6.35	158.90	1,124	6,928,855,486	6.92	88.78	0	0	11	56,869,040	4.52	2304.69
6ヶ年超 7ヶ年以内	32	504,920,000	401	5,241,815,000	16.07	106.39	2,971	18,240,918,097	18.22	82.16	2	2,336,514	14	84,184,743	6.68	80.98
7ヶ年超 8ヶ年以内	0	0	38	658,940,000	2.02	174.97	378	3,047,920,900	3.04	80.49	0	0	6	36,298,821	2.88	120.61
8ヶ年超 9ヶ年以内	0	0	9	101,800,000	0.31	195.02	100	785,074,500	0.78	84.09	0	0	4	37,647,072	2.99	141.08
9ヶ年超 10ヶ年以内	25	489,200,000	278	5,203,577,000	15.95	152.64	2,141	21,051,695,780	21.03	90.33	0	0	10	90,987,679	7.22	77.79
10ヶ年超 15ヶ年以内	3	55,000,000	37	788,000,000	2.42	138.63	329	4,222,684,124	4.22	99.90	0	0	2	31,743,306	2.52	185.74
15ヶ年超	0	0	2	61,000,000	0.19	209.62	29	728,254,822	0.73	102.42	0	0	0	0	0.00	0.00
☆☆ 総合計 ☆☆	271	2,714,507,000	3,202	32,617,300,400	100.00	118.61	15,094	100,103,205,476	100.00	91.73	16	46,977,362	172	1,259,486,722	100.00	101.57

平成28年2月

☆☆ 資金使途別 保証利用状況 ☆☆

(単位：円、%)

	保証承諾						保証債務残高				代位弁済(元利)					
	当月		当年度累計				当年度累計				当月		当年度累計			
	件数	金額	件数	金額	金額構成比	金額前年比	件数	金額	金額構成比	金額前年比	件数	金額	件数	金額	金額構成比	金額前年比
運転	248	2,593,757,000	2,815	28,937,288,000	88.72	116.10	13,230	89,611,530,682	89.52	91.12	13	41,354,013	164	1,204,949,795	95.67	105.09
設備	14	81,750,000	172	1,238,272,400	3.80	146.37	1,031	4,604,090,458	4.60	98.46	0	0	2	10,870,928	0.86	46.48
運転設備	9	39,000,000	215	2,441,740,000	7.49	141.19	833	5,887,584,336	5.88	96.43	3	5,623,349	6	43,665,999	3.47	62.36
☆☆ 総合計 ☆☆	271	2,714,507,000	3,202	32,617,300,400	100.00	118.61	15,094	100,103,205,476	100.00	91.73	16	46,977,362	172	1,259,486,722	100.00	101.57