

各種保証利用状況

平成28年3月

[保証の推移](#)

[事業概況](#)

[金融機関別](#)

[代理貸付別](#)

[協会制度群別](#)

[地区別](#)

[業種別](#)

[承諾金額別](#)

[保証期間別](#)

[資金使途別](#)

香川県信用保証協会

保 証 の 推 移

(1) 保証状況

(単位：千円，%)

項目	区分	3月中				平成27年度中			
		件数	金額	対前年比		件数	金額	対前年比	
				件数	金額			件数	金額
保証承諾		407	4,137,514	105.17	96.17	3,609	36,754,815	114.39	115.57
保証債務残高						14,949	99,481,990	92.97	92.30
代位弁済(元利)		11	117,358	31.43	45.04	183	1,376,845	83.18	91.75

(2) 月別推移表

保証承諾

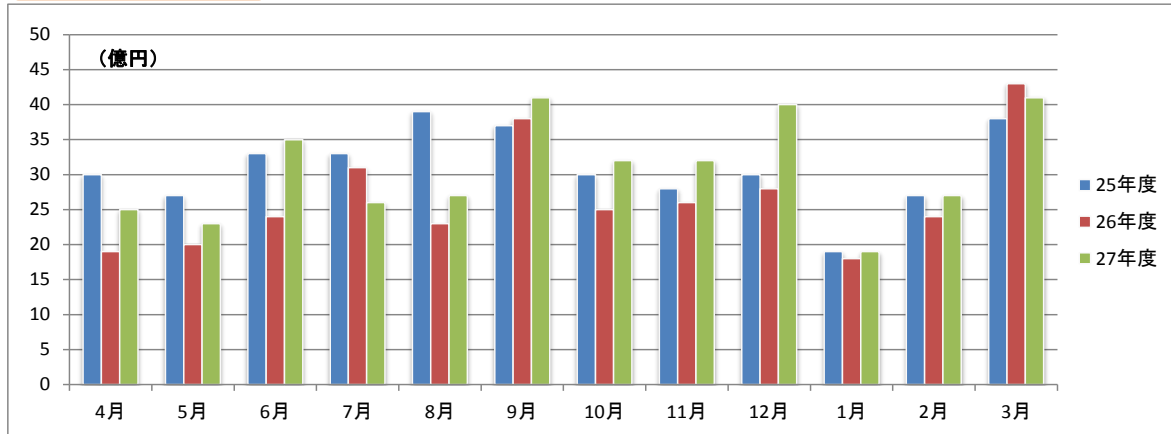

保証債務残高

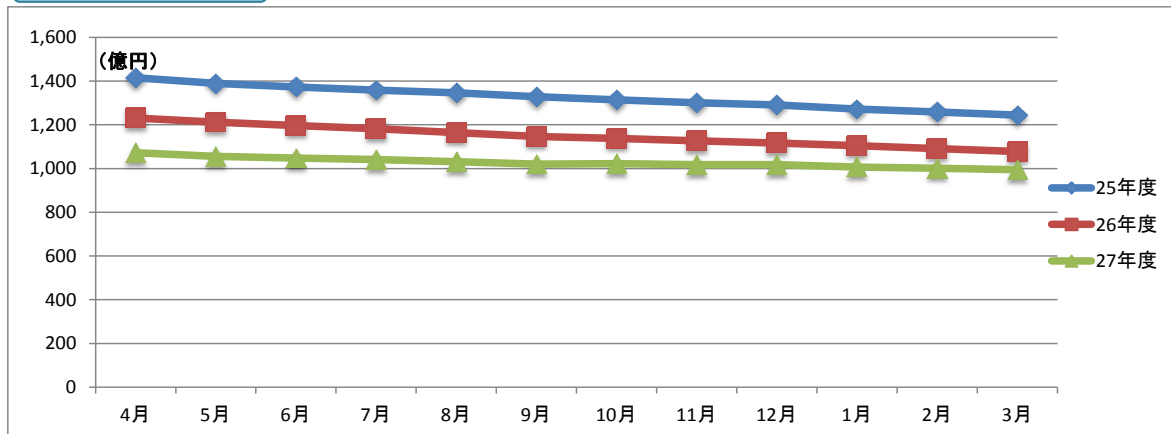

代位弁済

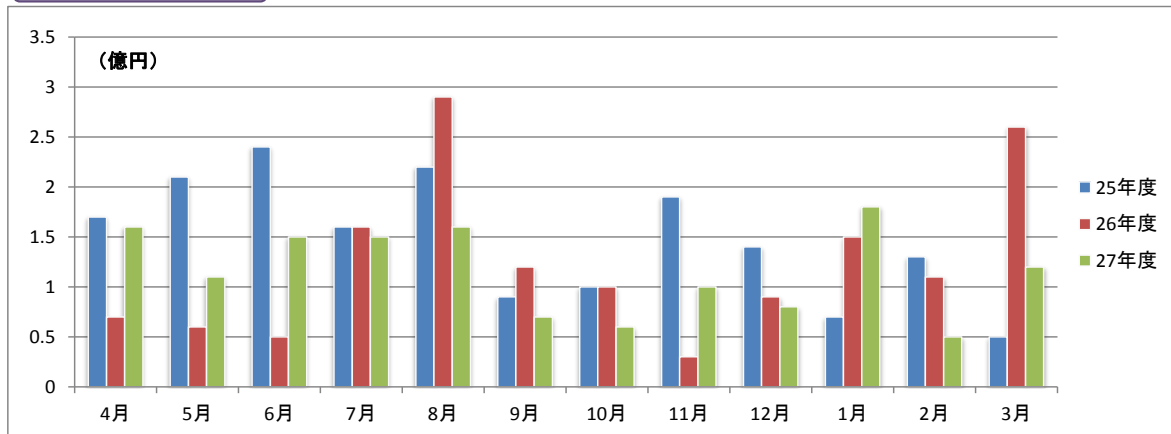

事業概況

平成28年3月31日現在

(単位:円, %)

当 月 中		項 目		当 月 末		
件 数	金 額			件 数	金 額	前年同月比
/	/	保 証 申 込	期 首 繰 越 (A)	14	140,702,000	/
397	4,111,745,400		本 年 度 中 (B)	3,637	37,246,599,800	115.71
0	0	拒 絶 (C)		0	0	
1	5,890,000	申 込 取 消 (D)		29	386,602,000	135.77
/	0	査 定 減 額 (E)		/	70,975,000	75.35
/	/	調 査 中 (F)		13	174,910,000	124.31
/	/	保 証 承 諾	期 首 繰 越 (G)	16,159	109,063,529,834	/
407	4,137,514,400		本 年 度 中 (H)	3,609	36,754,814,800	115.57
5	74,000,000	保 証 後 取 消 (I)		32	511,100,000	402.73
490	4,155,803,608	償 還 (J)		4,433	42,761,711,574	92.07
11	116,497,461	代 位 弁 済 (元 金) (K)		183	1,368,757,253	91.68
/	/	貸 付 報 告 未 着 (L)		171	1,694,785,400	132.21
/	/	保 証 債 務 残 高 (M)		14,949	99,481,990,407	92.30
/	/	代 位 弁 済	期 首 繰 越 (N)	186	541,288,399	/
11	116,497,461		本 年 度 中 元 金	183	1,368,757,253	91.68
/	860,776		本 年 度 中 利 息	/	8,087,706	105.91
11	117,358,237		本 年 度 中 計 (O)	183	1,376,844,959	91.75
1	36,098,796	回 収 (P)		7	112,688,372	121.92
196	1,430,098,425	償 却 (Q)		196	1,430,098,425	109.33
/	/	求 償 権 残 高 (R)		166	375,346,561	66.49

☆☆ 金融機関別 保証利用状況 ☆☆

(単位：円、%)

	保 証 承 諾						保 証 債 務 残 高				代位弁済 (元利)					
	当 月		当 年 度 累 計				当 年 度 累 計				当 月		当 年 度 累 計			
	件数	金 額	件数	金 額	金額構成比	金額前年比	件数	金 額	金額構成比	金額前年比	件数	金 額	件数	金 額	金額構成比	金額前年比
みずほ銀行	5	125,000,000	12	294,070,000	0.80	147.28	26	280,460,800	0.28	75.69	0	0	1	5,660,396	0.41	-
三菱東京UFJ銀行	2	20,000,000	4	90,884,000	0.25	34.30	19	369,984,390	0.37	90.87	1	46,520,126	1	46,520,126	3.38	1701.88
三井住友銀行	1	10,000,000	4	77,000,000	0.21	58.91	16	228,408,000	0.23	71.83	0	0	2	45,777,925	3.32	-
りそな銀行	0	0	0	0	0.00	0.00	4	74,296,000	0.07	69.34	0	0	0	0	0.00	0.00
中国銀行	32	450,730,000	366	4,479,109,000	12.19	127.21	1,588	11,581,402,048	11.64	92.17	3	28,062,154	23	175,929,101	12.78	55.22
阿波銀行	1	50,000,000	8	94,940,000	0.26	72.47	40	441,597,000	0.44	93.40	0	0	0	0	0.00	0.00
百十四銀行	181	1,745,678,000	1,227	12,774,294,000	34.76	143.00	5,218	35,130,143,766	35.31	90.82	6	39,727,721	61	518,771,118	37.68	125.59
伊予銀行	2	12,000,000	35	344,300,000	0.94	56.59	271	1,917,147,500	1.93	76.95	0	0	2	13,343,038	0.97	819.25
四国銀行	8	137,100,000	81	840,550,000	2.29	141.01	406	3,166,841,796	3.18	89.42	0	0	6	39,806,574	2.89	21.11
三井住友信託銀行	0	0	0	0	0.00	0.00	2	1,480,000	0.00	50.68	0	0	0	0	0.00	0.00
徳島銀行	0	0	11	194,800,000	0.53	84.38	50	592,059,545	0.60	103.34	0	0	0	0	0.00	0.00
香川銀行	49	460,500,000	714	7,505,847,000	20.42	95.30	3,400	22,418,759,781	22.54	89.90	1	3,048,236	49	322,582,678	23.43	137.46
愛媛銀行	11	28,000,000	53	221,500,000	0.60	64.61	196	765,466,700	0.77	100.71	0	0	1	3,711,740	0.27	568.79
高知銀行	3	20,500,000	11	150,000,000	0.41	205.48	29	223,454,500	0.22	105.71	0	0	5	5,789,381	0.42	60.94
高松信用金庫	54	472,350,000	528	4,988,641,000	13.57	114.98	1,923	12,224,396,308	12.29	99.32	0	0	21	144,452,498	10.49	129.80
観音寺信用金庫	42	399,580,000	413	3,455,644,000	9.40	101.31	1,225	7,874,180,273	7.92	99.89	0	0	4	17,499,945	1.27	13.98
商工組合中央金庫	9	186,486,400	37	761,613,400	2.07	101.20	81	985,549,800	0.99	109.76	0	0	1	5,923,100	0.43	38.33
朝銀西信用組合	0	0	1	1,600,000	0.00	-	1	1,494,400	0.00	2895.56	0	0	0	0	0.00	0.00
香川県信用組合	7	19,590,000	104	480,022,400	1.31	122.03	454	1,204,867,800	1.21	96.16	0	0	6	31,077,339	2.26	188.06
☆☆ 総合計 ☆☆	407	4,137,514,400	3,609	36,754,814,800	100.00	115.57	14,949	99,481,990,407	100.00	92.30	11	117,358,237	183	1,376,844,959	100.00	91.75

平成28年3月

☆☆ 代理貸付別 保証利用状況 ☆☆

(単位：円、%)

	保 証 承 諾						保 証 債 務 残 高				代位弁済(元利)					
	当 月		当 年 度 累 計				当 年 度 累 計				当 月		当 年 度 累 計			
	件数	金 額	件数	金 額	金額構成比	金額前年比	件数	金 額	金額構成比	金額前年比	件数	金 額	件数	金 額	金額構成比	金額前年比
直貸	407	4,137,514,400	3,608	36,741,872,400	99.96	115.56	14,938	99,444,795,207	99.96	92.30	11	117,358,237	183	1,376,844,959	100.00	91.75
商工組合中央金庫	0	0	1	12,942,400	0.04	192.60	11	37,195,200	0.04	98.09	0	0	0	0	0.00	0.00
☆☆ 総合計 ☆☆	407	4,137,514,400	3,609	36,754,814,800	100.00	115.57	14,949	99,481,990,407	100.00	92.30	11	117,358,237	183	1,376,844,959	100.00	91.75

平成28年3月

☆☆ 協会制度群別 保証利用状況 ☆☆☆

(単位：円、%)

	保証承諾						保証債務残高				代位弁済(元利)					
	当月		当年度累計				当年度累計				当月		当年度累計			
	件数	金額	件数	金額	金額構成比	金額前年比	件数	金額	金額構成比	金額前年比	件数	金額	件数	金額	金額構成比	金額前年比
普通保証	78	1,115,202,400	740	10,759,192,800	29.27	111.10	2,084	22,454,150,401	22.57	108.71	4	12,290,547	24	194,808,285	14.15	90.24
【普通保証計】	78	1,115,202,400	740	10,759,192,800	29.27	111.10	2,084	22,454,150,401	22.57	108.71	4	12,290,547	24	194,808,285	14.15	90.24
カードローン根保証	0	0	20	97,000,000	0.26	89.81	40	177,132,001	0.18	87.14	0	0	0	0	-	-
手形貸付根保証	13	121,000,000	102	956,850,000	2.60	87.79	108	1,037,350,000	1.04	87.62	1	20,215,013	3	50,341,135	3.66	333.38
手形割引根保証	1	5,000,000	8	51,000,000	0.14	80.95	7	46,000,000	0.05	73.02	0	0	0	0	-	-
当座貸越根保証	2	30,000,000	57	1,048,500,000	2.85	166.69	95	1,965,886,912	1.98	86.88	1	46,520,126	1	46,520,126	3.38	-
長期経営資金保証	0	0	0	0	-	-	8	173,094,600	0.17	81.97	0	0	0	0	-	-
事業再生計画実施関連保証	5	46,300,000	18	199,321,000	0.54	34.09	55	772,382,300	0.78	125.09	0	0	0	0	-	-
経営者保証ガイドライン対応保証	0	0	0	0	-	-	1	26,800,000	0.03	67.00	0	0	0	0	-	-
グローアップ根保証	2	5,500,000	19	55,900,000	0.15	-	16	49,400,000	0.05	-	0	0	0	0	-	-
経営サポート保証	0	0	3	73,000,000	0.20	-	3	71,595,000	0.07	-	0	0	0	0	-	-
パワーアップ保証	11	287,000,000	97	2,165,450,000	5.89	-	90	1,894,069,000	1.90	-	0	0	0	0	-	-
コラボさめき保証	4	139,000,000	18	562,000,000	1.53	-	16	464,341,000	0.47	-	0	0	0	0	-	-
ステップアップ保証	109	402,230,000	529	2,270,770,000	6.18	-	483	2,011,585,500	2.02	-	0	0	0	0	-	-
経営安定関連	1	7,000,000	26	404,900,000	1.10	72.19	515	4,157,637,000	4.18	72.79	0	0	13	146,075,263	10.61	91.21
中小企業特定社債	0	0	0	0	-	-	13	253,120,000	0.25	60.45	0	0	0	0	-	-
中小企業金融安定化	0	0	0	0	-	-	6	52,034,000	0.05	59.05	0	0	2	34,536,031	2.51	221.50
流動資産担保融資	6	144,000,000	24	827,200,000	2.25	85.75	23	778,400,000	0.78	86.61	0	0	0	0	-	-
創業関連保証	2	5,000,000	17	63,500,000	0.17	635.00	25	87,061,000	0.09	239.32	0	0	0	0	-	-
創業等関連保証	0	0	0	0	-	-	19	39,848,000	0.04	96.69	0	0	1	1,831,348	0.13	-
小口零細企業保証	0	0	0	0	-	-	2	1,746,000	0.00	88.99	0	0	0	0	-	-
地域産業資源活用	0	0	0	0	-	-	1	2,745,000	0.00	96.15	0	0	0	0	-	-
景気対応緊急保証	0	0	0	0	-	-	674	4,333,204,900	4.36	66.53	0	0	14	201,576,900	14.64	210.69
東日本大震災復興緊急保証	0	0	0	0	-	-	3	17,321,000	0.02	81.21	0	0	0	0	-	-
経営力強化保証	8	198,071,000	43	766,006,000	2.08	147.90	87	942,283,000	0.95	157.83	0	0	0	0	-	-
【協会制度保証計】	164	1,390,101,000	981	9,541,397,000	25.96	203.22	2,290	19,355,036,213	19.46	102.33	2	66,735,139	34	480,880,803	34.93	139.18
商店街活性化融資	0	0	0	0	-	-	3	1,842,000	0.00	71.90	0	0	0	0	-	-
経営安定融資長期	79	842,820,000	965	7,650,686,000	20.82	110.17	3,855	16,980,004,482	17.07	94.62	1	558,367	48	163,121,685	11.85	51.73
経営安定融資短期	24	174,400,000	274	1,825,963,000	4.97	81.12	290	1,967,949,500	1.98	82.41	1	10,062,684	9	74,941,800	5.44	165.95
経営活性化支援融資	3	17,800,000	25	82,570,000	0.22	74.47	175	460,251,000	0.46	76.38	0	0	0	0	-	-
フロンティア融資ペ	0	0	1	8,000,000	0.02	-	13	87,432,000	0.09	81.18	0	0	0	0	-	-
新規創業融資 一般	4	17,000,000	32	118,890,000	0.32	79.95	164	368,484,500	0.37	93.65	0	0	1	894,302	0.06	11.13
県環境保全施設整備	0	0	0	0	-	-	15	51,684,000	0.05	65.24	0	0	0	0	-	-
フロンティア融資進	0	0	1	5,000,000	0.01	233.64	9	77,008,000	0.08	67.67	0	0	0	0	-	-

	保 証 承 諾						保 証 債 務 残 高				代位弁済(元利)					
	当 月		当 年 度 累 計				当 年 度 累 計				当 月		当 年 度 累 計			
	件数	金 額	件数	金 額	金額構成比	金額前年比	件数	金 額	金額構成比	金額前年比	件数	金 額	件数	金 額	金額構成比	金額前年比
緊急経営改善資金	0	0	0	0	-	-	32	84,681,000	0.09	77.59	0	0	1	9,694,918	0.70	139.28
新規開業融資保証	0	0	0	0	-	-	1	97,400	0.00	84.70	0	0	0	0	-	-
経済変動対策融資	41	479,600,000	505	5,975,215,000	16.26	84.82	5,508	34,975,826,600	35.16	79.86	3	27,711,500	56	358,254,621	26.02	70.44
県アスベスト対策	0	0	0	0	-	-	1	7,329,000	0.01	98.72	0	0	0	0	-	-
県16年災害対策	0	0	0	0	-	-	8	24,593,000	0.02	99.32	0	0	0	0	-	-
県再生支援	8	77,091,000	35	535,351,000	1.46	78.02	125	1,471,492,000	1.48	118.13	0	0	4	49,336,680	3.58	182.16
セーフティネット	0	0	0	0	-	-	37	125,824,000	0.13	75.32	0	0	2	14,084,771	1.02	202.28
県小口零細企業融資	2	10,000,000	4	13,000,000	0.04	-	6	14,298,000	0.01	591.80	0	0	0	0	-	-
県20年渇水対策	0	0	0	0	-	-	2	19,867,000	0.02	96.32	0	0	0	0	-	-
地震対策緊急融資	0	0	0	0	-	-	44	290,809,400	0.29	73.58	0	0	1	12,258,658	0.89	124.71
県小口零細企業融資緊急支援	0	0	0	0	-	-	2	2,636,000	0.00	76.36	0	0	0	0	-	-
新規創業開業プラン	0	0	4	25,500,000	0.07	-	50	162,101,000	0.16	78.76	0	0	2	16,668,436	1.21	248.48
県連鎖倒産防止緊急特別融資	0	0	0	0	-	-	4	35,485,000	0.04	96.15	0	0	0	0	-	-
【県制度融資保証計】	161	1,618,711,000	1,846	16,240,175,000	44.19	94.47	10,344	57,209,694,882	57.51	84.57	5	38,332,551	124	699,255,871	50.79	74.45
市町小口融資保証	4	13,500,000	37	131,550,000	0.36	94.17	223	375,025,911	0.38	80.45	0	0	1	1,900,000	0.14	-
【県・市町協調制度計】	4	13,500,000	37	131,550,000	0.36	94.17	223	375,025,911	0.38	80.45	0	0	1	1,900,000	0.14	-
丸亀市新風融資	0	0	0	0	-	-	3	5,583,000	0.01	69.15	0	0	0	0	-	-
丸亀市団扇工業	0	0	5	82,500,000	0.22	94.29	5	82,500,000	0.08	97.63	0	0	0	0	-	-
【市制度融資保証計】	0	0	5	82,500,000	0.22	89.19	8	88,083,000	0.09	95.15	0	0	0	0	-	-
☆☆ 総合計 ☆☆	407	4,137,514,400	3,609	36,754,814,800	100.00	115.57	14,949	99,481,990,407	100.00	92.30	11	117,358,237	183	1,376,844,959	100.00	91.75

平成28年3月

☆☆ 地区別 保証利用状況 ☆☆

(単位：円、%)

	保 証 承 諾						保 証 債 務 残 高				代位弁済(元利)					
	当 月		当 年 度 累 計				当 年 度 累 計				当 月		当 年 度 累 計			
	件数	金 額	件数	金 額	金額構成比	金額前年比	件数	金 額	金額構成比	金額前年比	件数	金 額	件数	金 額	金額構成比	金額前年比
高松市	170	1,953,051,000	1,434	16,736,734,000	45.54	122.26	6,488	44,399,699,943	44.63	91.49	9	113,751,634	112	894,893,459	65.00	194.55
丸亀市	39	359,200,000	398	3,791,794,000	10.32	113.21	1,556	10,010,056,225	10.06	94.79	1	3,048,236	21	92,099,405	6.69	57.33
坂出市	22	125,200,000	193	1,699,435,000	4.62	116.61	911	6,330,627,200	6.36	88.57	0	0	10	69,281,581	5.03	106.51
普通寺市	12	42,000,000	95	791,000,000	2.15	76.08	419	2,459,720,600	2.47	87.37	0	0	3	4,453,920	0.32	9.82
観音寺市	38	356,900,000	340	2,905,064,000	7.90	105.52	1,132	7,330,206,700	7.37	95.07	1	558,367	3	13,064,292	0.95	7.73
さぬき市	18	158,200,000	141	1,182,170,000	3.22	76.12	694	4,045,699,700	4.07	85.38	0	0	3	12,281,307	0.89	7.04
東かがわ市	9	128,400,000	118	1,427,969,000	3.89	91.71	499	3,411,183,400	3.43	92.81	0	0	6	75,374,478	5.47	75.09
三豊市	34	438,770,000	328	3,059,388,400	8.32	147.45	1,039	6,840,154,395	6.88	94.72	0	0	10	64,354,535	4.67	89.41
土庄町	11	118,500,000	76	842,800,000	2.29	91.98	280	1,884,102,100	1.89	99.01	0	0	1	1,831,348	0.13	-
小豆島町	11	100,716,000	105	1,168,847,000	3.18	119.75	387	3,092,111,700	3.11	97.18	0	0	2	31,740,331	2.31	45.41
三木町	8	42,071,000	58	415,392,000	1.13	84.92	277	1,643,341,800	1.65	85.63	0	0	3	2,584,774	0.19	31.52
直島町	3	21,000,000	20	163,600,000	0.45	357.21	58	285,499,000	0.29	106.27	0	0	0	0	0.00	0.00
宇多津町	9	55,100,000	70	588,215,000	1.60	171.57	236	1,569,999,978	1.58	103.74	0	0	0	0	0.00	0.00
綾川町	6	49,900,000	72	540,000,000	1.47	166.41	292	1,661,209,166	1.67	94.05	0	0	0	0	0.00	0.00
琴平町	5	58,000,000	37	475,600,000	1.29	152.22	203	1,620,513,100	1.63	92.25	0	0	4	56,261,768	4.09	66.06
多度津町	7	59,500,000	77	635,300,000	1.73	120.11	281	1,744,427,400	1.75	101.02	0	0	1	655,681	0.05	4.96
まんのう町	5	71,006,400	47	331,506,400	0.90	84.34	197	1,153,438,000	1.16	85.65	0	0	4	57,968,080	4.21	327.33
☆☆ 総合計 ☆☆	407	4,137,514,400	3,609	36,754,814,800	100.00	115.57	14,949	99,481,990,407	100.00	92.30	11	117,358,237	183	1,376,844,959	100.00	91.75

平成28年3月

☆☆ 業種別 保証利用状況 ☆☆

(単位：円、%)

	保証承諾						保証債務残高				代位弁済(元利)					
	当月		当年度累計				当年度累計				当月		当年度累計			
	件数	金額	件数	金額	金額構成比	金額前年比	件数	金額	金額構成比	金額前年比	件数	金額	件数	金額	金額構成比	金額前年比
農業	0	0	1	1,550,000	0.00	51.67	3	3,724,000	0.00	118.60	0	0	0	0	-	-
【農業、林業計】	0	0	1	1,550,000	0.00	51.67	3	3,724,000	0.00	118.60	0	0	0	0	-	-
鉱業、採石業、砂利採取業	1	5,000,000	7	122,000,000	0.33	152.50	45	411,481,000	0.41	106.19	0	0	0	0	-	-
【鉱業・採石業・砂利採取業計】	1	5,000,000	7	122,000,000	0.33	152.50	45	411,481,000	0.41	106.19	0	0	0	0	-	-
総合工事業	42	441,100,000	393	4,214,328,000	11.47	99.59	1,531	11,648,972,196	11.71	91.26	0	0	7	43,106,637	3.13	40.86
職別工事業	37	199,000,000	335	2,783,765,000	7.57	122.95	1,227	6,478,783,759	6.51	95.74	0	0	10	37,787,268	2.74	403.40
設備工事業	29	186,700,000	225	1,690,690,000	4.60	128.13	817	3,991,383,900	4.01	93.67	0	0	9	72,198,903	5.24	81.42
【建設業計】	108	826,800,000	953	8,688,783,000	23.64	111.18	3,575	22,119,139,855	22.23	92.97	0	0	26	153,092,808	11.12	75.21
食料品製造業	17	302,516,000	121	1,673,937,000	4.55	127.31	507	4,729,077,700	4.75	95.60	0	0	1	1,695,437	0.12	2.39
飲料・たばこ・飼料製造業	1	24,000,000	6	153,200,000	0.42	464.24	24	243,593,600	0.24	123.52	0	0	0	0	-	-
繊維工業	4	13,000,000	49	623,375,000	1.70	99.17	178	1,357,285,463	1.36	92.48	0	0	3	41,362,208	3.00	32.11
木材・木製品製造業(家具を除く)	1	7,000,000	19	166,850,000	0.45	81.17	80	801,162,000	0.81	99.46	0	0	0	0	-	-
家具・装備品製造業	3	54,150,000	32	268,130,000	0.73	138.59	160	998,629,600	1.00	85.59	0	0	2	47,131,504	3.42	-
パルプ・紙・紙加工品製造業	1	10,000,000	8	136,100,000	0.37	96.46	47	476,635,000	0.48	98.30	0	0	0	0	-	-
印刷・同関連業	4	62,506,400	42	647,393,400	1.76	100.45	216	2,135,483,000	2.15	87.31	0	0	0	0	-	-
化学工業	0	0	2	57,000,000	0.16	304.81	19	149,249,400	0.15	71.76	0	0	0	0	-	-
プラスチック製品製造業(別掲を除)	0	0	21	220,480,000	0.60	76.85	106	816,200,100	0.82	92.95	0	0	4	54,258,354	3.94	-
ゴム製品製造業	1	20,000,000	5	124,884,000	0.34	201.43	9	178,046,390	0.18	137.26	0	0	0	0	-	-
なめし革・同製品・毛皮製造業	1	10,000,000	15	128,760,000	0.35	51.81	64	494,191,800	0.50	78.46	0	0	4	21,962,386	1.60	-
窯業・土石製品製造業	7	102,200,000	44	541,200,000	1.47	99.27	228	1,959,785,000	1.97	88.71	3	28,062,154	13	88,939,758	6.46	347.93
鉄鋼業	1	56,000,000	8	160,050,000	0.44	144.23	24	359,330,000	0.36	96.28	0	0	0	0	-	-
非鉄金属製造業	1	6,300,000	2	8,300,000	0.02	25.70	7	40,138,000	0.04	61.04	0	0	2	5,183,938	0.38	-
金属製品製造業	12	151,500,000	77	1,065,806,000	2.90	130.99	318	2,611,051,468	2.62	89.07	0	0	3	33,855,031	2.46	154.41
はん用機械器具製造業	4	47,200,000	22	238,500,000	0.65	168.19	53	442,870,000	0.45	119.65	0	0	0	0	-	-
生産用機械器具製造業	6	50,000,000	49	623,800,000	1.70	131.32	234	1,660,013,400	1.67	78.95	0	0	4	14,616,024	1.06	-
業務用機械器具製造業	0	0	0	0	-	-	22	218,006,000	0.22	79.78	0	0	0	0	-	-
電子部品・デバイス製造業	0	0	2	25,000,000	0.07	-	17	180,467,000	0.18	95.38	0	0	0	0	-	-
電気機械器具製造業	2	3,000,000	32	362,600,000	0.99	156.83	107	836,341,000	0.84	88.89	0	0	0	0	-	-
情報通信機械器具製造業	0	0	2	13,000,000	0.04	-	9	74,176,400	0.07	118.87	0	0	0	0	-	-
輸送用機械器具製造業	1	8,000,000	8	140,100,000	0.38	188.56	45	360,698,700	0.36	90.61	0	0	0	0	-	-
その他の製造業	4	43,000,000	32	449,720,000	1.22	110.12	98	733,461,000	0.74	79.06	0	0	6	55,509,877	4.03	415.90
【製造業計】	71	970,372,400	598	7,828,185,400	21.30	116.12	2,572	21,855,892,021	21.97	90.30	3	28,062,154	42	364,514,517	26.47	109.93
電気業	0	0	5	53,000,000	0.14	98.70	18	135,203,300	0.14	131.80	0	0	0	0	-	-
【電気・ガス・熱供給・水道業計】	0	0	5	53,000,000	0.14	98.70	18	135,203,300	0.14	131.80	0	0	0	0	-	-

平成28年3月

☆☆ 業種別 保証利用状況 ☆☆

(単位：円、%)

	保証承諾						保証債務残高				代位弁済(元利)					
	当月		当年度累計				当年度累計				当月		当年度累計			
	件数	金額	件数	金額	金額構成比	金額前年比	件数	金額	金額構成比	金額前年比	件数	金額	件数	金額	金額構成比	金額前年比
通信業	0	0	3	28,400,000	0.08	88.75	12	72,931,000	0.07	120.08	0	0	0	0	-	-
情報サービス業	6	79,500,000	23	258,600,000	0.70	216.22	83	446,942,100	0.45	100.00	0	0	0	0	-	-
インターネット付随サービス業	0	0	3	6,500,000	0.02	-	14	57,057,000	0.06	88.77	0	0	0	0	-	-
映像・音声・文字情報制作業	3	50,000,000	14	177,600,000	0.48	789.33	45	222,549,100	0.22	133.55	0	0	1	1,249,490	0.09	2.48
【情報通信業計】	9	129,500,000	43	471,100,000	1.28	270.59	154	799,479,200	0.80	108.24	0	0	1	1,249,490	0.09	2.48
鉄道業	0	0	0	0	-	-	2	29,586,000	0.03	72.39	0	0	0	0	-	-
道路旅客運送業	1	5,000,000	23	229,200,000	0.62	131.02	142	934,715,600	0.94	92.96	0	0	0	0	-	-
道路貨物運送業	16	263,300,000	127	1,868,108,400	5.08	113.68	645	5,658,642,044	5.69	89.46	0	0	1	1,303,184	0.09	7.51
水運業	1	7,000,000	14	287,000,000	0.78	76.70	63	706,329,400	0.71	105.61	0	0	0	0	-	-
倉庫業	0	0	0	0	-	-	8	74,867,000	0.08	93.28	0	0	0	0	-	-
運輸に附帯するサービス業	3	55,000,000	8	196,000,000	0.53	75.97	33	454,031,000	0.46	88.15	0	0	0	0	-	-
【運輸業、郵便業計】	21	330,300,000	172	2,580,308,400	7.02	105.30	893	7,858,171,044	7.90	90.99	0	0	1	1,303,184	0.09	4.16
各種商品卸売業	2	20,000,000	4	55,000,000	0.15	110.00	12	77,896,000	0.08	132.69	0	0	0	0	-	-
繊維・衣服等卸売業	5	121,000,000	44	614,888,000	1.67	84.44	151	1,506,196,800	1.51	105.20	0	0	0	0	-	-
飲食料品卸売業	7	98,800,000	110	1,074,750,000	2.92	104.21	441	3,182,430,700	3.20	89.06	0	0	24	166,889,405	12.12	77.83
建築材料・鉱物・金属材料等卸売業	9	183,200,000	98	1,307,620,000	3.56	104.64	410	3,495,056,600	3.51	90.16	0	0	0	0	-	-
機械器具卸売業	13	109,000,000	118	1,407,500,000	3.83	165.38	440	2,939,467,500	2.95	92.78	0	0	1	779,976	0.06	2.10
その他の卸売業	11	140,680,000	108	1,234,580,000	3.36	151.00	431	2,774,121,500	2.79	88.88	0	0	12	70,884,068	5.15	65.91
各種商品小売業	1	10,000,000	5	67,500,000	0.18	140.04	38	225,149,000	0.23	85.82	0	0	0	0	-	-
織物・衣服・身の回り品小売業	9	73,108,000	87	591,468,000	1.61	96.70	338	1,983,004,800	1.99	90.93	4	64,311,660	17	144,345,663	10.48	403.05
飲食料品小売業	12	75,554,000	102	729,044,000	1.98	168.97	330	1,712,466,700	1.72	101.57	0	0	7	54,178,212	3.93	46.47
機械器具小売業	7	59,000,000	111	903,170,000	2.46	106.15	464	2,561,747,700	2.58	94.13	1	3,048,236	7	27,632,022	2.01	348.48
その他小売業	15	147,500,000	175	1,726,417,000	4.70	104.90	794	5,111,816,251	5.14	88.80	1	1,513,461	12	130,125,482	9.45	79.75
無店舗小売業	1	1,000,000	11	33,290,000	0.09	74.98	22	72,093,200	0.07	104.57	0	0	0	0	-	-
【卸売業・小売業計】	92	1,038,842,000	973	9,745,227,000	26.51	116.57	3,871	25,641,446,751	25.77	91.88	6	68,873,357	80	594,834,828	43.20	85.69
保険業(保険媒介代理業、保険サー)	0	0	8	65,500,000	0.18	198.48	24	95,558,500	0.10	139.77	0	0	0	0	-	-
【金融業・保険業計】	0	0	8	65,500,000	0.18	198.48	24	95,558,500	0.10	139.77	0	0	0	0	-	-
不動産取引業	6	223,500,000	25	530,500,000	1.44	132.79	112	1,018,334,500	1.02	107.64	0	0	0	0	-	-
不動産賃貸業・管理業	4	21,000,000	49	516,830,000	1.41	114.40	219	1,454,633,949	1.46	86.99	0	0	4	97,970,394	7.12	-
物品賃貸業	1	5,000,000	15	122,000,000	0.33	98.63	80	480,959,478	0.48	85.76	0	0	1	10,027,739	0.73	-
【不動産業・物品賃貸業計】	11	249,500,000	89	1,169,330,000	3.18	119.94	411	2,953,927,927	2.97	92.92	0	0	5	107,998,133	7.84	2600.48
学術・開発研究機関	0	0	0	0	-	-	1	350,000	0.00	38.89	0	0	0	0	-	-
専門サービス業(他に分類されない)	13	33,800,000	62	141,150,000	0.38	121.05	163	270,066,558	0.27	94.68	0	0	1	8,761,876	0.64	-
広告業	3	5,100,000	20	181,300,000	0.49	65.22	74	523,414,200	0.53	98.86	0	0	0	0	-	-

平成28年3月

☆☆ 業種別 保証利用状況 ☆☆

(単位：円、%)

	保証承諾						保証債務残高				代位弁済(元利)					
	当月		当年度累計				当年度累計				当月		当年度累計			
	件数	金額	件数	金額	金額構成比	金額前年比	件数	金額	金額構成比	金額前年比	件数	金額	件数	金額	金額構成比	金額前年比
技術サービス業(他に分類されない)	6	13,630,000	45	327,162,000	0.89	91.74	291	1,257,360,300	1.26	83.04	0	0	2	5,737,707	0.42	18.75
【学術研究、専門・技術サービス】	22	52,530,000	127	649,612,000	1.77	86.48	529	2,051,191,058	2.06	88.05	0	0	3	14,499,583	1.05	47.39
宿泊業	4	29,000,000	15	178,836,000	0.49	164.90	114	987,620,000	0.99	96.09	0	0	0	0	-	-
飲食店	18	84,390,000	173	995,690,000	2.71	117.83	860	3,456,706,934	3.47	90.70	1	19,864,359	20	130,500,556	9.48	129.39
持ち帰り・配達飲食サービス業	2	7,000,000	25	249,500,000	0.68	85.79	177	949,329,800	0.95	87.10	0	0	1	4,367,966	0.32	15.12
【宿泊業、飲食サービス業計】	24	120,390,000	213	1,424,026,000	3.87	114.44	1,151	5,393,656,734	5.42	90.98	1	19,864,359	21	134,868,522	9.80	103.95
洗濯・理容・美容・浴場業	7	39,680,000	44	239,070,000	0.65	51.89	257	1,071,986,746	1.08	88.21	0	0	3	3,925,527	0.29	52.19
その他の生活関連サービス業	1	6,500,000	24	306,095,000	0.83	101.12	142	1,161,081,697	1.17	97.01	0	0	0	0	-	-
娯楽業	1	22,000,000	7	148,500,000	0.40	275.51	73	520,999,600	0.52	93.98	0	0	0	0	-	-
【生活関連サービス業、娯楽業計】	9	68,180,000	75	693,665,000	1.89	84.87	472	2,754,068,043	2.77	92.84	0	0	3	3,925,527	0.29	22.34
学校教育	0	0	2	10,000,000	0.03	-	9	33,738,000	0.03	96.07	0	0	0	0	-	-
その他の教育、学習支援業	3	16,400,000	17	223,700,000	0.61	238.49	64	463,601,800	0.47	120.08	1	558,367	1	558,367	0.04	18.61
【教育、学習支援業計】	3	16,400,000	19	233,700,000	0.64	249.15	73	497,339,800	0.50	118.08	1	558,367	1	558,367	0.04	18.61
医療業	10	86,900,000	95	885,458,000	2.41	158.97	323	1,930,006,600	1.94	95.05	0	0	0	0	-	-
社会保険・社会福祉・介護事業	9	123,000,000	46	764,090,000	2.08	125.90	167	1,436,829,000	1.44	104.87	0	0	0	0	-	-
【医療、福祉計】	19	209,900,000	141	1,649,548,000	4.49	141.73	490	3,366,835,600	3.38	99.01	0	0	0	0	-	-
廃棄物処理業	2	23,500,000	17	214,400,000	0.58	108.39	122	1,075,452,400	1.08	81.87	0	0	0	0	-	-
自動車整備業	9	35,100,000	85	527,060,000	1.43	168.61	257	1,065,502,200	1.07	100.23	0	0	0	0	-	-
機械等修理業(別掲を除く)	1	2,000,000	19	73,100,000	0.20	101.46	66	191,848,600	0.19	93.95	0	0	0	0	-	-
職業紹介・労働者派遣業	1	35,000,000	13	185,900,000	0.51	121.50	30	361,553,000	0.36	122.44	0	0	0	0	-	-
その他の事業サービス業	4	24,200,000	51	378,820,000	1.03	135.06	191	821,298,374	0.83	102.59	0	0	0	0	-	-
その他のサービス業	0	0	0	0	-	-	2	29,221,000	0.03	76.79	0	0	0	0	-	-
【サービス業(他に分類されない)】	17	119,800,000	185	1,379,280,000	3.75	131.87	668	3,544,875,574	3.56	95.42	0	0	0	0	-	-
☆☆ 総合計 ☆☆	407	4,137,514,400	3,609	36,754,814,800	100.00	115.57	14,949	99,481,990,407	100.00	92.30	11	117,358,237	183	1,376,844,959	100.00	91.75

☆☆ 承諾金額別 保証利用状況 ☆☆

(単位：円、%)

	保 証 承 諾						保 証 債 務 残 高				代位弁済(元利)					
	当 月		当 年 度 累 計				当 年 度 累 計				当 月		当 年 度 累 計			
	件数	金 額	件数	金 額	金額構成比	金額前年比	件数	金 額	金額構成比	金額前年比	件数	金 額	件数	金 額	金額構成比	金額前年比
0万円超～ 30万円	3	800,000	11	2,420,000	0.01	172.86	17	2,695,000	0.00	90.66	0	0	0	0	0.00	0.00
30万円超～ 50万円	8	4,000,000	31	15,120,000	0.04	123.43	82	21,762,100	0.02	89.00	0	0	0	0	0.00	0.00
50万円超～100万円	47	46,300,000	248	241,750,000	0.66	152.14	693	373,279,534	0.38	102.61	1	558,367	8	4,268,672	0.31	92.14
100万円超～150万円	6	7,900,000	92	131,000,000	0.36	95.99	380	291,209,300	0.29	91.09	1	674,738	8	8,992,156	0.65	235.09
150万円超～200万円	29	56,280,000	245	478,660,000	1.30	115.48	904	984,214,810	0.99	96.07	0	0	7	7,867,560	0.57	59.81
200万円超～250万円	11	25,358,000	84	202,478,000	0.55	117.32	306	406,776,211	0.41	94.97	0	0	3	3,816,543	0.28	33.56
250万円超～300万円	48	143,400,000	428	1,276,484,000	3.47	127.39	1,530	2,591,773,497	2.61	97.57	1	3,048,236	19	31,613,324	2.30	121.52
300万円超～400万円	14	54,200,000	197	750,632,000	2.04	105.99	831	1,792,565,463	1.80	95.98	1	1,513,461	10	24,446,412	1.78	73.50
400万円超～500万円	52	257,530,000	458	2,261,150,000	6.15	109.56	1,800	5,125,232,339	5.15	94.29	1	5,046,300	19	57,606,532	4.18	58.46
500万円超～600万円	9	53,190,000	148	866,990,000	2.36	119.87	594	2,067,574,400	2.08	98.44	0	0	8	31,394,309	2.28	162.54
600万円超～700万円	14	96,000,000	123	839,400,000	2.28	106.61	528	2,137,914,200	2.15	93.33	0	0	10	48,758,014	3.54	312.41
700万円超～800万円	9	71,300,000	120	940,079,000	2.56	97.10	550	2,556,023,300	2.57	94.10	0	0	6	30,275,681	2.20	75.60
800万円超～900万円	6	53,300,000	59	520,758,000	1.42	101.71	329	1,698,274,100	1.71	94.52	0	0	4	25,726,367	1.87	47.11
900万円超～100万円	45	448,671,000	452	4,509,074,000	12.27	108.36	1,698	10,123,834,406	10.18	90.34	1	10,062,684	21	158,389,407	11.50	93.30
100万円超～150万円	24	325,783,000	220	2,971,453,400	8.08	94.07	1,380	10,497,180,635	10.55	86.16	2	9,854,953	19	184,014,670	13.36	73.58
150万円超～200万円	28	533,422,400	251	4,769,493,400	12.98	122.54	1,216	13,272,927,148	13.34	91.38	1	20,215,013	17	189,291,822	13.75	65.55
200万円超～250万円	12	280,080,000	96	2,245,595,000	6.11	117.01	520	7,481,946,800	7.52	93.63	1	19,864,359	8	141,086,091	10.25	206.14
250万円超～300万円	13	381,000,000	114	3,313,145,000	9.01	110.86	592	9,871,875,200	9.92	85.32	0	0	5	108,401,870	7.87	68.71
300万円超～350万円	5	172,500,000	62	2,085,890,000	5.68	174.92	248	5,280,712,284	5.31	101.12	0	0	4	73,893,403	5.37	97.75
350万円超～ 5千万円	19	840,500,000	133	5,937,159,000	16.15	135.30	567	15,501,994,649	15.58	94.81	0	0	5	163,495,340	11.87	129.96
5千万円超～ 6千万円	4	221,000,000	20	1,145,084,000	3.12	90.38	105	3,921,661,595	3.94	94.75	1	46,520,126	2	83,506,786	6.07	-
6千万円超～ 7千万円	1	65,000,000	7	471,000,000	1.28	85.79	28	1,087,927,000	1.09	95.89	0	0	0	0	0.00	0.00
7千万円超～ 8千万円	0	0	10	780,000,000	2.12	145.52	43	1,948,757,000	1.96	105.32	0	0	0	0	0.00	0.00
8千万円超～1 億円	0	0	0	0	0.00	0.00	6	304,554,436	0.31	86.66	0	0	0	0	0.00	0.00
1 億円超～1.2億円	0	0	0	0	0.00	0.00	0	0	0.00	0.00	0	0	0	0	0.00	0.00
1.2億円超～1.5億円	0	0	0	0	0.00	0.00	2	139,325,000	0.14	87.91	0	0	0	0	0.00	0.00
☆☆ 総 合 計 ☆☆	407	4,137,514,400	3,609	36,754,814,800	100.00	115.57	14,949	99,481,990,407	100.00	92.30	11	117,358,237	183	1,376,844,959	100.00	91.75

☆☆ 保証期間別 保証利用状況 ☆☆

(単位：円、%)

	保 証 承 諾						保 証 債 務 残 高				代位弁済(元利)					
	当 月		当 年 度 累 計				当 年 度 累 計				当 月		当 年 度 累 計			
	件数	金 額	件数	金 額	金額構成比	金額前年比	件数	金 額	金額構成比	金額前年比	件数	金 額	件数	金 額	金額構成比	金額前年比
3ヶ月以内	3	20,300,000	19	211,744,000	0.58	93.26	32	340,269,000	0.34	65.74	1	3,048,236	4	79,581,098	5.78	59.37
3ヶ月超 6ヶ月以内	8	98,816,000	55	558,986,000	1.52	73.77	152	1,120,547,000	1.13	83.98	3	17,791,534	27	241,441,147	17.54	147.50
6ヶ月超 1年以内	41	503,300,000	421	4,369,254,000	11.89	79.92	966	7,628,059,570	7.67	94.09	1	20,215,013	28	219,368,931	15.93	105.20
1年超 2年以内	33	350,800,000	214	2,299,268,000	6.26	97.69	945	7,078,752,179	7.12	94.41	1	46,520,126	28	216,103,844	15.70	87.73
2年超 3年以内	34	132,400,000	216	1,215,150,000	3.31	164.12	617	3,267,510,982	3.28	112.99	2	21,377,820	10	66,372,413	4.82	61.53
3年超 4年以内	11	47,200,000	96	464,460,000	1.26	163.14	526	3,325,691,500	3.34	147.18	0	0	6	73,058,792	5.31	140.72
4年超 5年以内	166	1,411,860,000	1,491	11,935,408,400	32.47	124.01	4,732	22,460,851,384	22.58	96.03	1	558,367	31	135,340,932	9.83	71.61
5年超 6年以内	33	301,600,000	254	2,374,174,000	6.46	167.99	1,115	6,809,253,111	6.84	91.45	0	0	11	56,869,040	4.13	336.89
6年超 7年以内	28	374,190,000	429	5,616,005,000	15.28	106.02	2,919	17,974,341,275	18.07	83.33	2	7,847,141	16	92,031,884	6.68	67.55
7年超 8年以内	8	108,000,000	46	766,940,000	2.09	158.95	367	2,986,550,000	3.00	79.46	0	0	6	36,298,821	2.64	120.61
8年超 9年以内	2	40,000,000	11	141,800,000	0.39	271.65	100	791,342,500	0.80	87.09	0	0	4	37,647,072	2.73	94.38
9年超 10年以内	31	577,748,400	309	5,781,325,400	15.73	129.72	2,115	20,704,552,432	20.81	89.39	0	0	10	90,987,679	6.61	57.22
10年超 15年以内	9	171,300,000	46	959,300,000	2.61	163.56	335	4,286,254,845	4.31	102.00	0	0	2	31,743,306	2.31	185.74
15年超	0	0	2	61,000,000	0.17	103.21	28	708,014,629	0.71	96.41	0	0	0	0	0.00	0.00
☆☆ 総合計 ☆☆	407	4,137,514,400	3,609	36,754,814,800	100.00	115.57	14,949	99,481,990,407	100.00	92.30	11	117,358,237	183	1,376,844,959	100.00	91.75

平成28年3月

☆☆ 資金使途別 保証利用状況 ☆☆

(単位：円、%)

	保証承諾						保証債務残高				代位弁済(元利)					
	当月		当年度累計				当年度累計				当月		当年度累計			
	件数	金額	件数	金額	金額構成比	金額前年比	件数	金額	金額構成比	金額前年比	件数	金額	件数	金額	金額構成比	金額前年比
運転	362	3,779,014,400	3,177	32,716,302,400	89.01	113.93	13,098	89,135,867,033	89.60	91.91	9	70,279,744	173	1,275,229,539	92.62	91.79
設備	21	106,770,000	193	1,345,042,400	3.66	134.92	1,026	4,598,512,846	4.62	98.69	1	558,367	3	11,429,295	0.83	46.80
運転設備	24	251,730,000	239	2,693,470,000	7.33	128.93	825	5,747,610,528	5.78	93.53	1	46,520,126	7	90,186,125	6.55	103.69
☆☆ 総合計 ☆☆	407	4,137,514,400	3,609	36,754,814,800	100.00	115.57	14,949	99,481,990,407	100.00	92.30	11	117,358,237	183	1,376,844,959	100.00	91.75