

各種保証利用状況

平成28年4月

[保証の推移](#)

[事業概況](#)

[金融機関別](#)

[代理貸付別](#)

[協会制度群別](#)

[地区別](#)

[業種別](#)

[承諾金額別](#)

[保証期間別](#)

[資金使途別](#)

香川県信用保証協会

保 証 の 推 移

(1) 保証状況

(単位：千円，%)

項目	区分	4 月中				平成 2 8 年度中			
		件 数	金 額	対前年比		件 数	金 額	対前年比	
				件 数	金 額			件 数	金 額
保 証 承 諾		206	1,881,010	88.03	76.53	206	1,881,010	88.03	76.53
保 証 債 務 残 高						14,835	98,091,641	92.83	91.49
代位弁済(元利)		18	157,919	100.00	96.59	18	157,919	100.00	96.59

(2) 月別推移表

保 証 承 諾

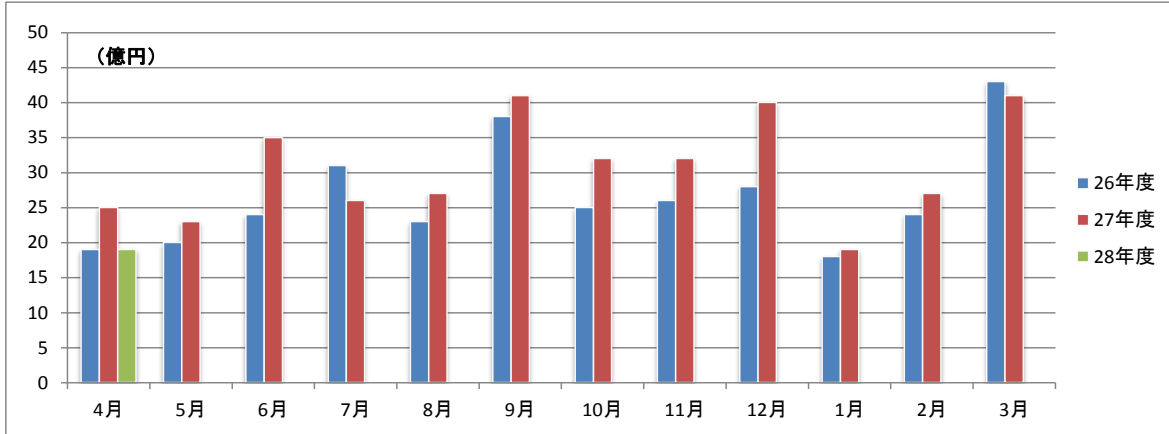

保 証 債 務 残 高

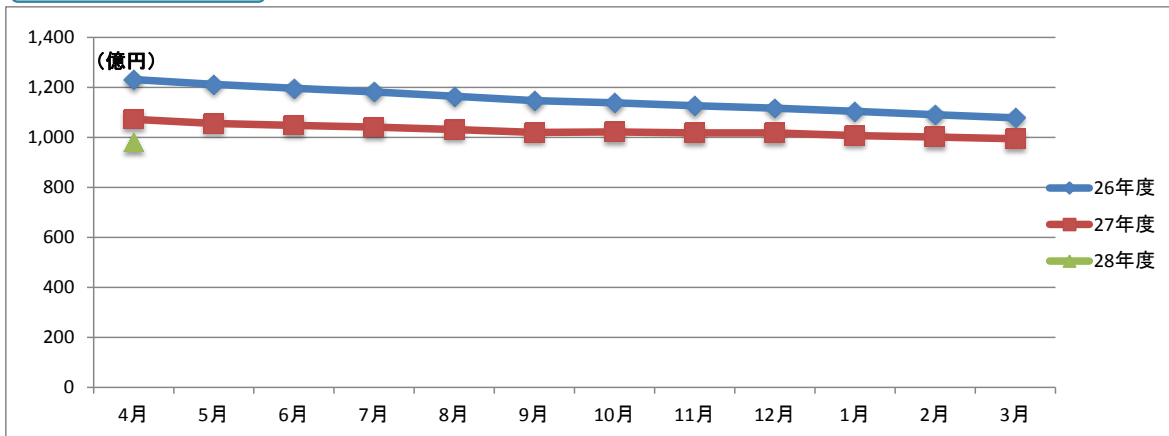

代 位 弁 済

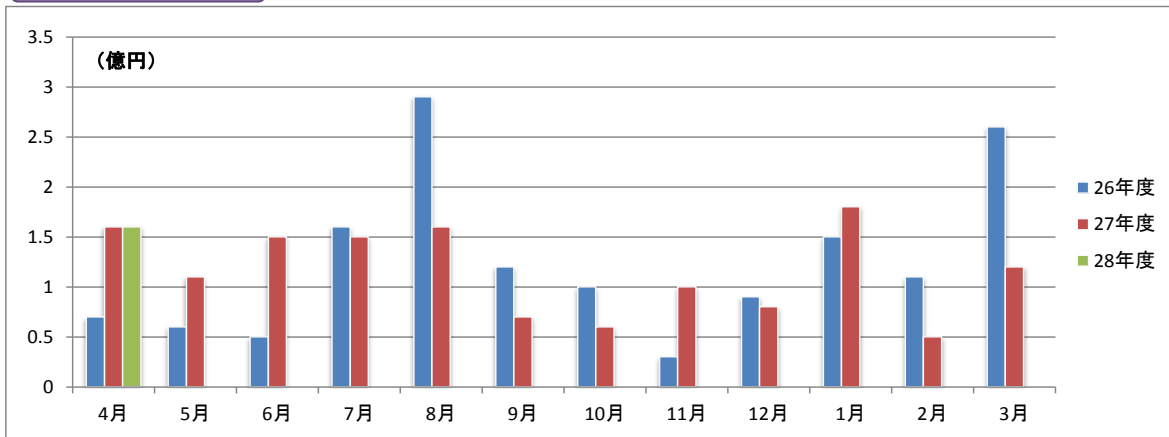

事業概況

平成28年4月30日現在

(単位:円, %)

当 月 中		項 目		当 月 末		
件 数	金 額			件 数	金 額	前年同月比
/	/	保 証 申 込	期 首 繰 越 (A)	13	174,910,000	/
206	1,818,390,000		本 年 度 中 (B)	206	1,818,390,000	68.47
0	0	拒 絶 (C)		0	0	
2	14,000,000	申 込 取 消 (D)		2	14,000,000	21.21
/	1,100,000	査 定 減 額 (E)		/	1,100,000	33.08
/	/	調 査 中 (F)		11	97,190,000	36.12
/	/	保 証 承 諾	期 首 繰 越 (G)	15,120	101,176,775,807	/
206	1,881,010,000		本 年 度 中 (H)	206	1,881,010,000	76.53
2	12,000,000	保 証 後 取 消 (I)		2	12,000,000	17.14
366	3,793,151,407	償 還 (J)		366	3,793,151,407	122.68
18	157,303,445	代 位 弁 済 (元 金) (K)		18	157,303,445	96.91
/	/	貸 付 報 告 未 着 (L)		105	1,003,690,000	102.38
/	/	保 証 債 務 残 高 (M)		14,835	98,091,640,955	91.49
/	/	代 位 弁 済	期 首 繰 越 (N)	166	375,346,561	/
18	157,303,445		本 年 度 中 元 金	18	157,303,445	96.91
/	615,865		本 年 度 中 利 息	/	615,865	52.49
18	157,919,310		本 年 度 中 計 (O)	18	157,919,310	96.59
1	11,558,195	回 収 (P)		1	11,558,195	438.98
0	0	償 却 (Q)		0	0	
/	/	求 償 権 残 高 (R)		183	521,707,676	74.30

平成28年4月

☆☆ 金融機関別 保証利用状況 ☆☆

(単位：円、%)

	保 証 承 諾						保 証 債 務 残 高				代位弁済(元利)					
	当 月		当 年 度 累 計				当 年 度 累 計				当 月		当 年 度 累 計			
	件数	金 額	件数	金 額	金額構成比	金額前年比	件数	金 額	金額構成比	金額前年比	件数	金 額	件数	金 額	金額構成比	金額前年比
みずほ銀行	0	0	0	0	0.00	0.00	28	376,943,600	0.38	99.37	0	0	0	0	0.00	0.00
三菱東京UFJ銀行	2	70,000,000	2	70,000,000	3.72	-	20	379,443,668	0.39	80.19	0	0	0	0	0.00	0.00
三井住友銀行	1	20,000,000	1	20,000,000	1.06	100.00	14	225,085,000	0.23	71.46	0	0	0	0	0.00	0.00
りそな銀行	0	0	0	0	0.00	0.00	4	71,558,000	0.07	68.53	0	0	0	0	0.00	0.00
中国銀行	28	261,530,000	28	261,530,000	13.90	49.70	1,571	11,542,395,600	11.77	90.44	1	32,554,672	1	32,554,672	20.61	443.76
阿波銀行	1	10,000,000	1	10,000,000	0.53	-	40	438,743,000	0.45	93.60	0	0	0	0	0.00	0.00
百十四銀行	71	481,080,000	71	481,080,000	25.58	102.56	5,199	34,597,405,704	35.27	90.65	7	50,851,966	7	50,851,966	32.20	39.57
伊予銀行	2	120,000,000	2	120,000,000	6.38	193.55	264	1,892,155,000	1.93	75.00	0	0	0	0	0.00	0.00
四国銀行	3	32,800,000	3	32,800,000	1.74	65.60	400	3,103,347,096	3.16	87.91	0	0	0	0	0.00	0.00
三井住友信託銀行	0	0	0	0	0.00	0.00	2	1,360,000	0.00	48.57	0	0	0	0	0.00	0.00
徳島銀行	2	35,000,000	2	35,000,000	1.86	100.00	49	583,488,625	0.59	103.09	0	0	0	0	0.00	0.00
香川銀行	44	409,110,000	44	409,110,000	21.75	62.48	3,357	21,910,213,071	22.34	88.72	7	53,765,208	7	53,765,208	34.05	1794.27
愛媛銀行	3	18,000,000	3	18,000,000	0.96	900.00	202	776,394,400	0.79	97.98	0	0	0	0	0.00	0.00
高知銀行	1	10,000,000	1	10,000,000	0.53	41.67	29	217,797,000	0.22	99.00	1	5,845,000	1	5,845,000	3.70	-
高松信用金庫	30	228,140,000	30	228,140,000	12.13	47.97	1,920	12,111,988,173	12.35	98.95	2	14,902,464	2	14,902,464	9.44	60.47
観音寺信用金庫	11	87,600,000	11	87,600,000	4.66	96.60	1,208	7,665,807,218	7.81	98.57	0	0	0	0	0.00	0.00
商工組合中央金庫	2	68,000,000	2	68,000,000	3.62	566.67	81	1,028,707,000	1.05	107.48	0	0	0	0	0.00	0.00
朝銀西信用組合	0	0	0	0	0.00	0.00	1	1,468,000	0.00	-	0	0	0	0	0.00	0.00
香川県信用組合	5	29,750,000	5	29,750,000	1.58	81.06	446	1,167,340,800	1.19	93.83	0	0	0	0	0.00	0.00
☆☆ 総合計 ☆☆	206	1,881,010,000	206	1,881,010,000	100.00	76.53	14,835	98,091,640,955	100.00	91.49	18	157,919,310	18	157,919,310	100.00	96.59

平成28年4月

☆☆ 代理貸付別 保証利用状況 ☆☆

(単位：円、%)

	保証承諾						保証債務残高				代位弁済(元利)					
	当月		当年度累計				当年度累計				当月		当年度累計			
	件数	金額	件数	金額	金額構成比	金額前年比	件数	金額	金額構成比	金額前年比	件数	金額	件数	金額	金額構成比	金額前年比
直貸	206	1,881,010,000	206	1,881,010,000	100.00	76.53	14,824	98,055,674,555	99.96	91.49	18	157,919,310	18	157,919,310	100.00	96.59
商工組合中央金庫	0	0	0	0	0.00	0.00	11	35,966,400	0.04	97.46	0	0	0	0	0.00	0.00
☆☆ 総合計 ☆☆	206	1,881,010,000	206	1,881,010,000	100.00	76.53	14,835	98,091,640,955	100.00	91.49	18	157,919,310	18	157,919,310	100.00	96.59

	保証承諾						保証債務残高				代位弁済(元利)					
	当月		当年度累計				当年度累計				当月		当年度累計			
	件数	金額	件数	金額	金額構成比	金額前年比	件数	金額	金額構成比	金額前年比	件数	金額	件数	金額	金額構成比	金額前年比
普通保証	45	631,720,000	45	631,720,000	33.58	65.43	2,095	22,418,916,730	22.86	107.14	2	16,374,302	2	16,374,302	10.37	94.07
【普通保証計】	45	631,720,000	45	631,720,000	33.58	65.43	2,095	22,418,916,730	22.86	107.14	2	16,374,302	2	16,374,302	10.37	94.07
カードローン根保証	1	5,000,000	1	5,000,000	0.27	50.00	39	173,916,001	0.18	88.68	0	0	0	0	-	-
手形貸付根保証	7	67,750,000	7	67,750,000	3.60	86.47	106	1,026,350,000	1.05	86.69	0	0	0	0	-	-
手形割引根保証	0	0	0	0	-	-	8	51,000,000	0.05	83.61	0	0	0	0	-	-
当座貸越根保証	2	30,000,000	2	30,000,000	1.59	100.00	93	1,915,379,412	1.95	85.71	0	0	0	0	-	-
長期経営資金保証	0	0	0	0	-	-	8	171,606,600	0.17	81.73	0	0	0	0	-	-
事業再生計画実施関連保証	3	66,000,000	3	66,000,000	3.51	-	60	813,325,300	0.83	129.83	0	0	0	0	-	-
経営者保証ガイドライン対応保証	0	0	0	0	-	-	1	25,700,000	0.03	66.07	0	0	0	0	-	-
グローアップ根保証	0	0	0	0	-	-	18	54,900,000	0.06	-	0	0	0	0	-	-
経営サポート保証	0	0	0	0	-	-	3	70,960,000	0.07	-	0	0	0	0	-	-
パワーアップ保証	9	172,000,000	9	172,000,000	9.14	-	98	2,054,919,000	2.09	-	0	0	0	0	-	-
コラボさめき保証	0	0	0	0	-	-	18	538,041,000	0.55	-	0	0	0	0	-	-
ステップアップ保証	48	199,080,000	48	199,080,000	10.58	-	544	2,199,292,800	2.24	-	0	0	0	0	-	-
経営安定関連	2	31,360,000	2	31,360,000	1.67	52.27	506	4,028,889,400	4.11	70.68	0	0	0	0	-	-
中小企業特定社債	0	0	0	0	-	-	12	243,840,000	0.25	63.79	0	0	0	0	-	-
中小企業金融安定化	0	0	0	0	-	-	6	51,903,000	0.05	71.10	0	0	0	0	-	-
流動資産担保融資	1	60,000,000	1	60,000,000	3.19	133.93	20	661,600,000	0.67	80.07	0	0	0	0	-	-
創業関連保証	1	2,600,000	1	2,600,000	0.14	43.33	26	87,790,400	0.09	208.26	0	0	0	0	-	-
創業等関連保証	0	0	0	0	-	-	17	36,950,000	0.04	66.53	1	2,010,205	1	2,010,205	1.27	-
小口零細企業保証	0	0	0	0	-	-	2	1,727,000	0.00	88.34	0	0	0	0	-	-
地域産業資源活用	0	0	0	0	-	-	1	2,735,000	0.00	95.80	0	0	0	0	-	-
景気対応緊急保証	0	0	0	0	-	-	647	4,169,742,800	4.25	65.62	0	0	0	0	-	-
東日本大震災復興緊急保証	0	0	0	0	-	-	3	16,987,000	0.02	80.91	0	0	0	0	-	-
経営力強化保証	1	12,500,000	1	12,500,000	0.66	29.76	90	1,025,069,000	1.05	161.77	0	0	0	0	-	-
【協会制度保証計】	75	646,290,000	75	646,290,000	34.36	238.35	2,326	19,422,623,713	19.80	104.17	1	2,010,205	1	2,010,205	1.27	2.49
商店街活性化融資	0	0	0	0	-	-	3	1,782,000	0.00	71.22	0	0	0	0	-	-
経営安定融資長期	41	253,740,000	41	253,740,000	13.49	42.44	3,812	16,570,659,434	16.89	91.27	6	58,994,667	6	58,994,667	37.36	813.88
経営安定融資短期	24	156,060,000	24	156,060,000	8.30	97.00	289	1,961,766,000	2.00	83.25	1	8,339,567	1	8,339,567	5.28	-
経営活性化支援融資	1	10,000,000	1	10,000,000	0.53	124.22	174	461,515,000	0.47	77.65	0	0	0	0	-	-
フロンティア融資ベ	0	0	0	0	-	-	13	86,428,000	0.09	81.48	0	0	0	0	-	-
新規創業融資 一般	1	3,000,000	1	3,000,000	0.16	16.58	162	363,333,000	0.37	90.43	0	0	0	0	-	-
県環境保全施設整備	0	0	0	0	-	-	15	49,663,000	0.05	64.29	0	0	0	0	-	-
フロンティア融資進	0	0	0	0	-	-	9	76,324,000	0.08	67.98	0	0	0	0	-	-

平成28年4月

☆☆ 協会制度群別 保証利用状況 ☆☆

(単位：円、%)

	保証承諾						保証債務残高				代位弁済(元利)					
	当月		当年度累計				当年度累計				当月		当年度累計			
	件数	金額	件数	金額	金額構成比	金額前年比	件数	金額	金額構成比	金額前年比	件数	金額	件数	金額	金額構成比	金額前年比
緊急経営改善資金	0	0	0	0	-	-	31	82,396,000	0.08	76.73	1	1,733,415	1	1,733,415	1.10	-
新規開業融資保証	0	0	0	0	-	-	1	97,400	0.00	84.70	0	0	0	0	-	-
経済変動対策融資	10	102,000,000	10	102,000,000	5.42	26.97	5,403	33,966,976,000	34.63	78.86	5	50,283,081	5	50,283,081	31.84	101.06
県アスベスト対策	0	0	0	0	-	-	1	7,329,000	0.01	98.72	0	0	0	0	-	-
県16年災害対策	0	0	0	0	-	-	7	22,001,000	0.02	88.94	1	2,584,073	1	2,584,073	1.64	-
県再生支援	5	64,200,000	5	64,200,000	3.41	125.88	133	1,525,506,600	1.56	118.78	0	0	0	0	-	-
セーフティネット	0	0	0	0	-	-	37	125,086,000	0.13	79.70	0	0	0	0	-	-
県小口零細企業融資	0	0	0	0	-	-	5	13,249,000	0.01	563.31	0	0	0	0	-	-
県20年渇水対策	0	0	0	0	-	-	2	19,784,000	0.02	95.92	0	0	0	0	-	-
地震対策緊急融資	0	0	0	0	-	-	37	268,780,400	0.27	68.73	1	17,600,000	1	17,600,000	11.14	-
県小口零細企業融資緊急支援	0	0	0	0	-	-	2	2,568,000	0.00	75.35	0	0	0	0	-	-
新規創業開業プラン	1	2,000,000	1	2,000,000	0.11	-	50	158,385,000	0.16	83.88	0	0	0	0	-	-
県連鎖倒産防止緊急特別融資	0	0	0	0	-	-	4	35,350,000	0.04	95.97	0	0	0	0	-	-
【県制度融資保証計】	83	591,000,000	83	591,000,000	31.42	48.68	10,190	55,798,978,834	56.88	83.15	15	139,534,803	15	139,534,803	88.36	213.64
市町小口融資保証	3	12,000,000	3	12,000,000	0.64	166.67	216	363,231,678	0.37	80.49	0	0	0	0	-	-
【県・市町協調制度計】	3	12,000,000	3	12,000,000	0.64	166.67	216	363,231,678	0.37	80.49	0	0	0	0	-	-
丸亀市新風融資	0	0	0	0	-	-	3	5,390,000	0.01	68.49	0	0	0	0	-	-
丸亀市団扇工業	0	0	0	0	-	-	5	82,500,000	0.08	107.14	0	0	0	0	-	-
【市制度融資保証計】	0	0	0	0	-	-	8	87,890,000	0.09	103.56	0	0	0	0	-	-
☆☆ 総合計 ☆☆	206	1,881,010,000	206	1,881,010,000	100.00	76.53	14,835	98,091,640,955	100.00	91.49	18	157,919,310	18	157,919,310	100.00	96.59

平成28年4月

☆☆ 地区別 保証利用状況 ☆☆

(単位：円、%)

	保証承諾						保証債務残高				代位弁済(元利)					
	当月		当年度累計				当年度累計				当月		当年度累計			
	件数	金額	件数	金額	金額構成比	金額前年比	件数	金額	金額構成比	金額前年比	件数	金額	件数	金額	金額構成比	金額前年比
高松市	75	654,260,000	75	654,260,000	34.78	51.29	6,421	43,623,127,806	44.47	90.41	11	94,378,506	11	94,378,506	59.76	72.36
丸亀市	26	256,340,000	26	256,340,000	13.63	91.81	1,551	9,882,511,626	10.07	93.08	0	0	0	0	0.00	0.00
坂出市	13	143,090,000	13	143,090,000	7.61	112.94	905	6,188,024,000	6.31	86.83	0	0	0	0	0.00	0.00
善通寺市	3	11,200,000	3	11,200,000	0.60	16.28	414	2,423,559,000	2.47	88.16	0	0	0	0	0.00	0.00
観音寺市	16	211,550,000	16	211,550,000	11.25	150.00	1,120	7,165,228,800	7.30	92.91	1	2,010,205	1	2,010,205	1.27	-
さぬき市	10	61,000,000	10	61,000,000	3.24	73.49	695	4,023,515,600	4.10	87.03	0	0	0	0	0.00	0.00
東かがわ市	10	101,700,000	10	101,700,000	5.41	85.82	496	3,400,545,300	3.47	90.60	0	0	0	0	0.00	0.00
三豊市	14	93,050,000	14	93,050,000	4.95	95.01	1,025	6,753,376,640	6.88	95.10	0	0	0	0	0.00	0.00
土庄町	4	50,000,000	4	50,000,000	2.66	62.50	271	1,861,878,400	1.90	98.37	6	61,530,599	6	61,530,599	38.96	-
小豆島町	5	44,830,000	5	44,830,000	2.38	251.85	387	3,068,486,400	3.13	97.70	0	0	0	0	0.00	0.00
三木町	3	17,200,000	3	17,200,000	0.91	139.84	278	1,627,074,800	1.66	85.90	0	0	0	0	0.00	0.00
直島町	1	22,000,000	1	22,000,000	1.17	169.23	57	295,285,000	0.30	106.70	0	0	0	0	0.00	0.00
宇多津町	5	81,000,000	5	81,000,000	4.31	300.00	238	1,577,729,278	1.61	105.54	0	0	0	0	0.00	0.00
綾川町	9	36,190,000	9	36,190,000	1.92	109.67	296	1,677,654,105	1.71	93.90	0	0	0	0	0.00	0.00
琴平町	2	19,400,000	2	19,400,000	1.03	388.00	204	1,615,641,400	1.65	92.97	0	0	0	0	0.00	0.00
多度津町	7	56,200,000	7	56,200,000	2.99	181.29	283	1,744,291,800	1.78	102.75	0	0	0	0	0.00	0.00
まんのう町	3	22,000,000	3	22,000,000	1.17	45.83	194	1,163,711,000	1.19	85.47	0	0	0	0	0.00	0.00
☆☆ 総合計 ☆☆	206	1,881,010,000	206	1,881,010,000	100.00	76.53	14,835	98,091,640,955	100.00	91.49	18	157,919,310	18	157,919,310	100.00	96.59

平成28年4月

☆☆ 業種別 保証利用状況 ☆☆

(単位：円、%)

	保証承諾						保証債務残高				代位弁済(元利)					
	当月		当年度累計				当年度累計				当月		当年度累計			
	件数	金額	件数	金額	金額構成比	金額前年比	件数	金額	金額構成比	金額前年比	件数	金額	件数	金額	金額構成比	金額前年比
農業	0	0	0	0	-	-	3	3,632,000	0.00	117.54	0	0	0	0	-	-
【農業、林業計】	0	0	0	0	-	-	3	3,632,000	0.00	117.54	0	0	0	0	-	-
鉱業、採石業、砂利採取業	0	0	0	0	-	-	45	407,802,000	0.42	106.22	0	0	0	0	-	-
【鉱業・採石業・砂利採取業計】	0	0	0	0	-	-	45	407,802,000	0.42	106.22	0	0	0	0	-	-
総合工事業	17	197,360,000	17	197,360,000	10.49	61.14	1,511	11,379,472,896	11.60	90.11	0	0	0	0	-	-
職別工事業	26	228,250,000	26	228,250,000	12.13	99.48	1,226	6,392,143,278	6.52	95.05	0	0	0	0	-	-
設備工事業	9	92,100,000	9	92,100,000	4.90	231.99	809	3,958,664,600	4.04	95.22	0	0	0	0	-	-
【建設業計】	52	517,710,000	52	517,710,000	27.52	87.46	3,546	21,730,280,774	22.15	92.43	0	0	0	0	-	-
食料品製造業	8	127,400,000	8	127,400,000	6.77	118.40	501	4,696,689,700	4.79	95.25	0	0	0	0	-	-
飲料・たばこ・飼料製造業	0	0	0	0	-	-	24	238,425,800	0.24	125.11	0	0	0	0	-	-
繊維工業	5	43,600,000	5	43,600,000	2.32	128.24	164	1,237,885,508	1.26	85.04	11	100,913,599	11	100,913,599	63.90	-
木材・木製品製造業(家具を除く)	4	76,750,000	4	76,750,000	4.08	469.42	79	816,126,000	0.83	93.34	0	0	0	0	-	-
家具・装備品製造業	0	0	0	0	-	-	161	1,033,901,400	1.05	94.56	0	0	0	0	-	-
パルプ・紙・紙加工品製造業	0	0	0	0	-	-	48	478,111,000	0.49	95.97	0	0	0	0	-	-
印刷・同関連業	1	5,000,000	1	5,000,000	0.27	4.44	217	2,130,391,400	2.17	86.55	0	0	0	0	-	-
化学工業	0	0	0	0	-	-	19	146,302,400	0.15	71.34	0	0	0	0	-	-
プラスチック製品製造業(別掲を除)	0	0	0	0	-	-	106	805,207,900	0.82	90.52	0	0	0	0	-	-
ゴム製品製造業	0	0	0	0	-	-	9	175,500,668	0.18	127.61	0	0	0	0	-	-
なめし革・同製品・毛皮製造業	1	8,000,000	1	8,000,000	0.43	454.55	64	492,527,600	0.50	78.41	0	0	0	0	-	-
窯業・土石製品製造業	2	16,800,000	2	16,800,000	0.89	54.19	220	1,904,152,200	1.94	86.51	4	19,600,805	4	19,600,805	12.41	-
鉄鋼業	0	0	0	0	-	-	23	339,647,000	0.35	91.99	0	0	0	0	-	-
非鉄金属製造業	0	0	0	0	-	-	7	39,375,000	0.04	60.22	0	0	0	0	-	-
金属製品製造業	9	73,200,000	9	73,200,000	3.89	7320.00	322	2,638,139,468	2.69	92.09	0	0	0	0	-	-
はん用機械器具製造業	1	5,000,000	1	5,000,000	0.27	833.33	52	432,801,000	0.44	118.67	0	0	0	0	-	-
生産用機械器具製造業	0	0	0	0	-	-	231	1,617,023,700	1.65	79.66	0	0	0	0	-	-
業務用機械器具製造業	0	0	0	0	-	-	20	174,234,000	0.18	64.85	0	0	0	0	-	-
電子部品・デバイス製造業	0	0	0	0	-	-	17	177,638,000	0.18	87.19	0	0	0	0	-	-
電気機械器具製造業	4	20,000,000	4	20,000,000	1.06	32.26	108	826,117,000	0.84	87.23	0	0	0	0	-	-
情報通信機械器具製造業	0	0	0	0	-	-	9	74,126,400	0.08	119.46	0	0	0	0	-	-
輸送用機械器具製造業	0	0	0	0	-	-	43	351,644,600	0.36	89.55	0	0	0	0	-	-
その他の製造業	1	5,000,000	1	5,000,000	0.27	250.00	98	726,197,000	0.74	81.05	1	2,010,205	1	2,010,205	1.27	-
【製造業計】	36	380,750,000	36	380,750,000	20.24	80.19	2,542	21,552,164,744	21.97	89.69	16	122,524,609	16	122,524,609	77.59	259.96
電気業	0	0	0	0	-	-	18	133,554,600	0.14	114.73	0	0	0	0	-	-
【電気・ガス・熱供給・水道業計】	0	0	0	0	-	-	18	133,554,600	0.14	114.73	0	0	0	0	-	-

平成28年4月

☆☆ 業種別 保証利用状況 ☆☆

(単位：円、%)

	保 証 承 諾						保 証 債 務 残 高				代位弁済(元利)					
	当 月		当 年 度 累 計				当 年 度 累 計				当 月		当 年 度 累 計			
	件数	金 額	件数	金 額	金額構成比	金額前年比	件数	金 額	金額構成比	金額前年比	件数	金 額	件数	金 額	金額構成比	金額前年比
通信業	0	0	0	0	-	-	12	71,958,000	0.07	119.54	0	0	0	0	-	-
情報サービス業	0	0	0	0	-	-	82	436,673,400	0.45	98.15	0	0	0	0	-	-
インターネット付随サービス業	0	0	0	0	-	-	14	56,029,000	0.06	88.57	0	0	0	0	-	-
映像・音声・文字情報制作業	0	0	0	0	-	-	46	257,751,700	0.26	157.88	0	0	0	0	-	-
【情報通信業計】	0	0	0	0	-	-	154	822,412,100	0.84	112.41	0	0	0	0	-	-
鉄道業	0	0	0	0	-	-	2	28,772,000	0.03	71.86	0	0	0	0	-	-
道路旅客運送業	2	70,000,000	2	70,000,000	3.72	-	140	912,607,100	0.93	89.76	0	0	0	0	-	-
道路貨物運送業	4	95,500,000	4	95,500,000	5.08	79.98	634	5,551,595,444	5.66	87.03	0	0	0	0	-	-
水運業	3	63,000,000	3	63,000,000	3.35	180.00	64	698,855,400	0.71	101.96	0	0	0	0	-	-
倉庫業	0	0	0	0	-	-	8	74,379,000	0.08	92.86	0	0	0	0	-	-
運輸に附帯するサービス業	1	60,000,000	1	60,000,000	3.19	-	34	450,725,000	0.46	88.39	0	0	0	0	-	-
【運輸業、郵便業計】	10	288,500,000	10	288,500,000	15.34	186.85	882	7,716,933,944	7.87	88.59	0	0	0	0	-	-
各種商品卸売業	0	0	0	0	-	-	12	76,767,000	0.08	131.89	0	0	0	0	-	-
繊維・衣服等卸売業	4	74,300,000	4	74,300,000	3.95	122.00	153	1,540,272,700	1.57	103.44	0	0	0	0	-	-
飲食料品卸売業	2	11,000,000	2	11,000,000	0.58	16.03	439	3,132,772,500	3.19	89.47	0	0	0	0	-	-
建築材料・鉱物・金属材料等卸売業	6	77,760,000	6	77,760,000	4.13	49.06	400	3,437,917,400	3.50	88.36	0	0	0	0	-	-
機械器具卸売業	3	16,000,000	3	16,000,000	0.85	21.11	438	2,902,858,000	2.96	91.53	0	0	0	0	-	-
その他の卸売業	2	7,300,000	2	7,300,000	0.39	3.44	424	2,677,151,800	2.73	85.22	0	0	0	0	-	-
各種商品小売業	1	12,050,000	1	12,050,000	0.64	95.26	38	223,050,000	0.23	85.57	0	0	0	0	-	-
織物・衣服・身の回り品小売業	9	30,600,000	9	30,600,000	1.63	145.02	329	1,952,245,700	1.99	90.89	1	2,840,029	1	2,840,029	1.80	19.26
飲食料品小売業	3	27,500,000	3	27,500,000	1.46	58.64	336	1,716,407,400	1.75	102.43	0	0	0	0	-	-
機械器具小売業	9	38,400,000	9	38,400,000	2.04	33.77	461	2,530,674,600	2.58	92.00	0	0	0	0	-	-
その他小売業	9	68,800,000	9	68,800,000	3.66	95.96	788	5,073,196,351	5.17	88.91	0	0	0	0	-	-
無店舗小売業	0	0	0	0	-	-	21	68,590,600	0.07	101.85	0	0	0	0	-	-
【卸売業・小売業計】	48	363,710,000	48	363,710,000	19.34	43.18	3,839	25,331,904,051	25.82	90.92	1	2,840,029	1	2,840,029	1.80	3.70
保険業(保険媒介代理業、保険サー	0	0	0	0	-	-	24	93,497,000	0.10	139.74	0	0	0	0	-	-
【金融業・保険業計】	0	0	0	0	-	-	24	93,497,000	0.10	139.74	0	0	0	0	-	-
不動産取引業	1	10,000,000	1	10,000,000	0.53	200.00	111	1,006,835,200	1.03	107.47	0	0	0	0	-	-
不動産賃貸業・管理業	6	27,500,000	6	27,500,000	1.46	298.91	218	1,467,015,575	1.50	88.77	0	0	0	0	-	-
物品賃貸業	4	18,900,000	4	18,900,000	1.00	189.00	80	469,564,978	0.48	86.70	0	0	0	0	-	-
【不動産業・物品賃貸業計】	11	56,400,000	11	56,400,000	3.00	233.06	409	2,943,415,753	3.00	94.01	0	0	0	0	-	-
学術・開発研究機関	0	0	0	0	-	-	1	300,000	0.00	33.33	0	0	0	0	-	-
専門サービス業(他に分類されない)	3	18,000,000	3	18,000,000	0.96	116.13	164	264,895,581	0.27	94.74	0	0	0	0	-	-
広告業	0	0	0	0	-	-	75	515,851,900	0.53	94.91	0	0	0	0	-	-

平成28年4月

☆☆ 業種別 保証利用状況 ☆☆

(単位：円、%)

	保 証 承 諾						保 証 債 務 残 高				代位弁済(元利)					
	当 月		当 年 度 累 計				当 年 度 累 計				当 月		当 年 度 累 計			
	件数	金 額	件数	金 額	金額構成比	金額前年比	件数	金 額	金額構成比	金額前年比	件数	金 額	件数	金 額	金額構成比	金額前年比
技術サービス業(他に分類されない)	4	23,640,000	4	23,640,000	1.26	562.86	289	1,209,151,500	1.23	80.87	1	32,554,672	1	32,554,672	20.61	-
【学術研究、専門・技術サービス】	7	41,640,000	7	41,640,000	2.21	133.04	529	1,990,198,981	2.03	85.81	1	32,554,672	1	32,554,672	20.61	-
宿泊業	0	0	0	0	-	-	113	977,364,000	1.00	95.78	0	0	0	0	-	-
飲食店	19	88,400,000	19	88,400,000	4.70	208.00	852	3,383,050,034	3.45	89.87	0	0	0	0	-	-
持ち帰り・配達飲食サービス業	1	10,000,000	1	10,000,000	0.53	25.91	174	943,124,700	0.96	86.57	0	0	0	0	-	-
【宿泊業、飲食サービス業計】	20	98,400,000	20	98,400,000	5.23	121.33	1,139	5,303,538,734	5.41	90.29	0	0	0	0	-	-
洗濯・理容・美容・浴場業	1	3,000,000	1	3,000,000	0.16	20.27	256	1,089,822,738	1.11	89.36	0	0	0	0	-	-
その他の生活関連サービス業	1	3,000,000	1	3,000,000	0.16	7.30	141	1,149,578,397	1.17	95.31	0	0	0	0	-	-
娯楽業	2	22,930,000	2	22,930,000	1.22	45.86	73	522,760,800	0.53	96.11	0	0	0	0	-	-
【生活関連サービス業、娯楽業計】	4	28,930,000	4	28,930,000	1.54	27.32	470	2,762,161,935	2.82	93.01	0	0	0	0	-	-
学校教育	0	0	0	0	-	-	9	33,319,000	0.03	95.86	0	0	0	0	-	-
その他の教育、学習支援業	2	10,000,000	2	10,000,000	0.53	-	67	477,094,900	0.49	123.98	0	0	0	0	-	-
【教育、学習支援業計】	2	10,000,000	2	10,000,000	0.53	200.00	76	510,413,900	0.52	121.65	0	0	0	0	-	-
医療業	5	33,200,000	5	33,200,000	1.77	100.61	326	1,915,533,700	1.95	94.34	0	0	0	0	-	-
社会保険・社会福祉・介護事業	2	21,340,000	2	21,340,000	1.13	29.12	164	1,385,477,000	1.41	101.92	0	0	0	0	-	-
【医療、福祉計】	7	54,540,000	7	54,540,000	2.90	51.31	490	3,301,010,700	3.37	97.38	0	0	0	0	-	-
廃棄物処理業	1	9,900,000	1	9,900,000	0.53	-	121	1,038,098,400	1.06	78.62	0	0	0	0	-	-
自動車整備業	4	10,530,000	4	10,530,000	0.56	75.21	257	1,051,186,400	1.07	100.75	0	0	0	0	-	-
機械等修理業(別掲を除く)	0	0	0	0	-	-	67	189,439,200	0.19	92.70	0	0	0	0	-	-
職業紹介・労働者派遣業	1	1,000,000	1	1,000,000	0.05	-	30	372,319,000	0.38	127.53	0	0	0	0	-	-
その他の事業サービス業	3	19,000,000	3	19,000,000	1.01	118.75	192	809,228,739	0.82	101.30	0	0	0	0	-	-
その他のサービス業	0	0	0	0	-	-	2	28,448,000	0.03	76.36	0	0	0	0	-	-
【サービス業(他に分類されない)】	9	40,430,000	9	40,430,000	2.15	113.25	669	3,488,719,739	3.56	94.39	0	0	0	0	-	-
☆☆ 総合計 ☆☆	206	1,881,010,000	206	1,881,010,000	100.00	76.53	14,835	98,091,640,955	100.00	91.49	18	157,919,310	18	157,919,310	100.00	96.59

平成28年4月

☆☆ 承諾金額別 保証利用状況 ☆☆

(単位：円、%)

	保 証 承 諾						保 証 債 務 残 高				代位弁済(元利)					
	当 月		当 年 度 累 計				当 年 度 累 計				当 月		当 年 度 累 計			
	件数	金 額	件数	金 額	金額構成比	金額前年比	件数	金 額	金額構成比	金額前年比	件数	金 額	件数	金 額	金額構成比	金額前年比
0万円超～ 30万円	0	0	0	0	0.00	0.00	18	2,857,000	0.00	102.84	0	0	0	0	0.00	0.00
30万円超～ 50万円	1	500,000	1	500,000	0.03	100.00	85	22,669,700	0.02	97.10	0	0	0	0	0.00	0.00
50万円超～ 100万円	17	15,650,000	17	15,650,000	0.83	147.64	703	389,263,634	0.40	108.45	0	0	0	0	0.00	0.00
100万円超～ 150万円	8	10,840,000	8	10,840,000	0.58	129.05	379	290,728,100	0.30	91.19	0	0	0	0	0.00	0.00
150万円超～ 200万円	11	21,800,000	11	21,800,000	1.16	78.53	893	974,041,910	0.99	94.68	0	0	0	0	0.00	0.00
200万円超～ 250万円	5	12,130,000	5	12,130,000	0.64	72.72	310	408,532,678	0.42	96.01	0	0	0	0	0.00	0.00
250万円超～ 300万円	30	89,230,000	30	89,230,000	4.74	136.02	1,529	2,606,267,397	2.66	100.44	1	2,487,450	1	2,487,450	1.58	83.47
300万円超～ 400万円	17	63,600,000	17	63,600,000	3.38	94.38	827	1,781,739,608	1.82	97.20	0	0	0	0	0.00	0.00
400万円超～ 500万円	28	139,500,000	28	139,500,000	7.42	108.94	1,778	5,053,589,791	5.15	94.04	3	8,967,027	3	8,967,027	5.68	100.66
500万円超～ 600万円	5	29,800,000	5	29,800,000	1.58	30.07	596	2,053,649,500	2.09	98.24	0	0	0	0	0.00	0.00
600万円超～ 700万円	10	69,200,000	10	69,200,000	3.68	148.18	522	2,118,558,800	2.16	93.61	1	2,548,000	1	2,548,000	1.61	35.98
700万円超～ 800万円	6	46,700,000	6	46,700,000	2.48	73.54	541	2,514,957,500	2.56	93.22	1	1,733,415	1	1,733,415	1.10	-
800万円超～ 900万円	2	17,900,000	2	17,900,000	0.95	99.44	323	1,642,373,800	1.67	92.69	1	8,339,567	1	8,339,567	5.28	64.40
900万円超～ 10百万円	27	268,500,000	27	268,500,000	14.27	99.89	1,679	10,023,033,594	10.22	90.61	3	12,819,073	3	12,819,073	8.12	154.25
10百万円超～ 15百万円	9	117,300,000	9	117,300,000	6.24	44.25	1,372	10,426,058,458	10.63	86.29	1	4,656,995	1	4,656,995	2.95	93.79
15百万円超～ 20百万円	9	177,000,000	9	177,000,000	9.41	66.52	1,195	13,043,464,217	13.30	90.56	5	64,672,723	5	64,672,723	40.95	197.64
20百万円超～ 25百万円	8	190,360,000	8	190,360,000	10.12	89.45	520	7,453,262,000	7.60	93.60	0	0	0	0	0.00	0.00
25百万円超～ 30百万円	3	85,000,000	3	85,000,000	4.52	22.73	581	9,649,359,200	9.84	83.23	1	19,140,388	1	19,140,388	12.12	65.15
30百万円超～ 35百万円	0	0	0	0	0.00	0.00	246	5,201,439,484	5.30	99.47	0	0	0	0	0.00	0.00
35百万円超～ 5千万円	6	268,000,000	6	268,000,000	14.25	92.45	556	15,090,168,236	15.38	92.69	1	32,554,672	1	32,554,672	20.61	134.22
5千万円超～ 6千万円	3	178,000,000	3	178,000,000	9.46	296.67	102	3,772,730,912	3.85	91.86	0	0	0	0	0.00	0.00
6千万円超～ 7千万円	0	0	0	0	0.00	0.00	28	1,132,670,000	1.15	99.62	0	0	0	0	0.00	0.00
7千万円超～ 8千万円	1	80,000,000	1	80,000,000	4.25	-	44	1,999,884,000	2.04	100.11	0	0	0	0	0.00	0.00
8千万円超～ 1 億円	0	0	0	0	0.00	0.00	6	301,874,436	0.31	86.23	0	0	0	0	0.00	0.00
1.2億円超～ 1.5億円	0	0	0	0	0.00	0.00	2	138,467,000	0.14	87.37	0	0	0	0	0.00	0.00
☆☆ 総 合 計 ☆☆	206	1,881,010,000	206	1,881,010,000	100.00	76.53	14,835	98,091,640,955	100.00	91.49	18	157,919,310	18	157,919,310	100.00	96.59

平成28年4月

☆☆ 保証期間別 保証利用状況 ☆☆

(単位：円、%)

	保 証 承 諾						保 証 債 務 残 高				代位弁済(元利)					
	当 月		当 年 度 累 計				当 年 度 累 計				当 月		当 年 度 累 計			
	件数	金 額	件数	金 額	金額構成比	金額前年比	件数	金 額	金額構成比	金額前年比	件数	金 額	件数	金 額	金額構成比	金額前年比
3ヶ月以内	1	10,000,000	1	10,000,000	0.53	125.00	35	249,045,000	0.25	62.92	3	15,484,012	3	15,484,012	9.81	52.71
3ヶ月超 6ヶ月以内	2	54,000,000	2	54,000,000	2.87	78.66	161	1,287,110,000	1.31	103.04	2	8,685,029	2	8,685,029	5.50	36.73
6ヶ月超 1年以内	23	267,560,000	23	267,560,000	14.22	134.79	968	7,492,819,770	7.64	93.81	9	97,668,807	9	97,668,807	61.85	652.49
1年超 2年以内	22	147,550,000	22	147,550,000	7.84	75.61	918	6,793,091,079	6.93	88.66	0	0	0	0	0.00	0.00
2年超 3年以内	9	18,900,000	9	18,900,000	1.00	78.42	624	3,414,511,134	3.48	121.65	1	17,600,000	1	17,600,000	11.14	99.13
3年超 4年以内	7	21,200,000	7	21,200,000	1.13	111.87	521	3,169,126,500	3.23	128.45	2	16,471,257	2	16,471,257	10.43	-
4年超 5年以内	86	502,770,000	86	502,770,000	26.73	67.41	4,712	22,046,773,784	22.48	93.99	0	0	0	0	0.00	0.00
5年超 6年以内	15	112,440,000	15	112,440,000	5.98	91.36	1,108	6,833,490,178	6.97	91.27	0	0	0	0	0.00	0.00
6年超 7年以内	21	361,700,000	21	361,700,000	19.23	78.08	2,866	17,606,974,753	17.95	82.56	0	0	0	0	0.00	0.00
7年超 8年以内	2	37,000,000	2	37,000,000	1.97	69.16	366	3,021,433,000	3.08	82.90	1	2,010,205	1	2,010,205	1.27	24.73
8年超 9年以内	2	12,430,000	2	12,430,000	0.66	188.33	99	781,654,000	0.80	83.90	0	0	0	0	0.00	0.00
9年超 10年以内	14	296,460,000	14	296,460,000	15.76	64.52	2,095	20,358,695,920	20.75	89.39	0	0	0	0	0.00	0.00
10年超 15年以内	1	19,000,000	1	19,000,000	1.01	20.47	334	4,333,594,382	4.42	100.79	0	0	0	0	0.00	0.00
15年超	1	20,000,000	1	20,000,000	1.06	-	28	703,321,455	0.72	96.37	0	0	0	0	0.00	0.00
☆☆ 総合計 ☆☆	206	1,881,010,000	206	1,881,010,000	100.00	76.53	14,835	98,091,640,955	100.00	91.49	18	157,919,310	18	157,919,310	100.00	96.59

平成28年4月

☆☆ 資金使途別 保証利用状況 ☆☆

(単位：円, %)

	保証承諾						保証債務残高				代位弁済(元利)					
	当月		当年度累計				当年度累計				当月		当年度累計			
	件数	金額	件数	金額	金額構成比	金額前年比	件数	金額	金額構成比	金額前年比	件数	金額	件数	金額	金額構成比	金額前年比
運転	179	1,654,610,000	179	1,654,610,000	87.96	75.06	12,993	87,934,104,075	89.64	91.18	18	157,919,310	18	157,919,310	100.00	101.77
設備	14	74,300,000	14	74,300,000	3.95	164.05	1,018	4,523,980,413	4.61	97.64	0	0	0	0	0.00	0.00
運転設備	13	152,100,000	13	152,100,000	8.09	72.98	824	5,633,556,467	5.74	91.62	0	0	0	0	0.00	0.00
☆☆ 総合計 ☆☆	206	1,881,010,000	206	1,881,010,000	100.00	76.53	14,835	98,091,640,955	100.00	91.49	18	157,919,310	18	157,919,310	100.00	96.59