

各種保証利用状況

平成28年5月

[保証の推移](#)

[事業概況](#)

[金融機関別](#)

[代理貸付別](#)

[協会制度群別](#)

[地区別](#)

[業種別](#)

[承諾金額別](#)

[保証期間別](#)

[資金使途別](#)

香川県信用保証協会

保 証 の 推 移

(1) 保証状況

(単位：千円，%)

項目	区分	5月中				平成28年度中			
		件数	金額	対前年比		件数	金額	対前年比	
				件数	金額			件数	金額
保証承諾		200	1,985,690	85.47	87.95	406	3,866,650	86.75	81.99
保証債務残高						14,670	96,216,646	92.49	91.11
代位弁済(元利)		20	184,920	95.24	169.62	38	342,840	97.44	125.81

(2) 月別推移表

保証承諾

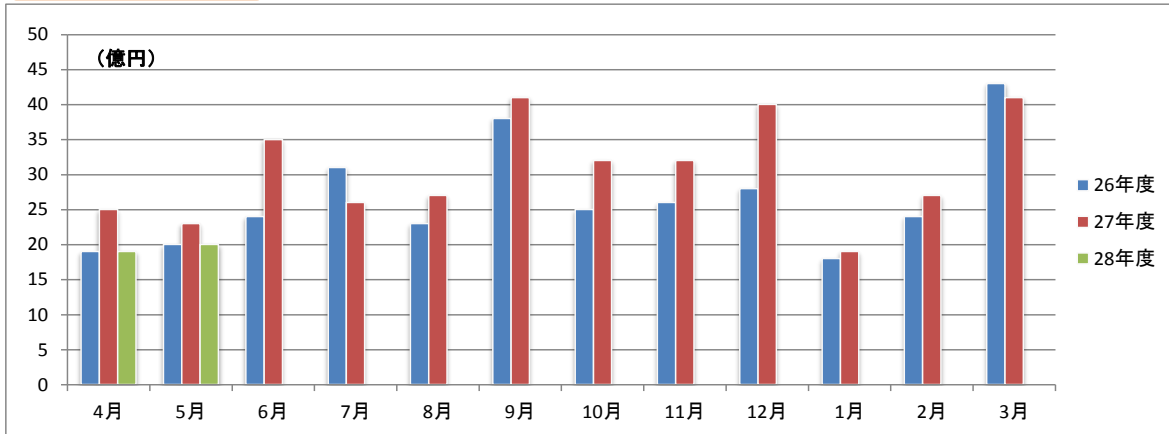

保証債務残高

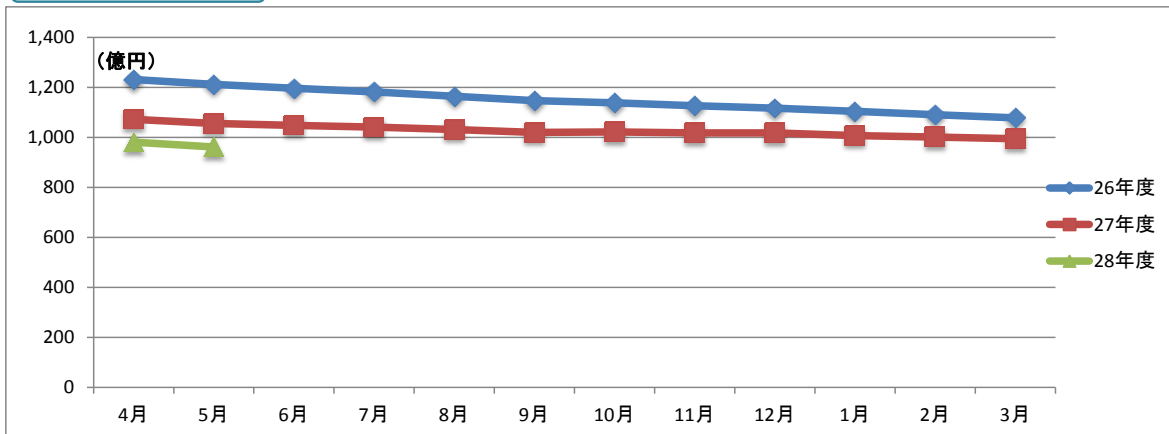

代位弁済

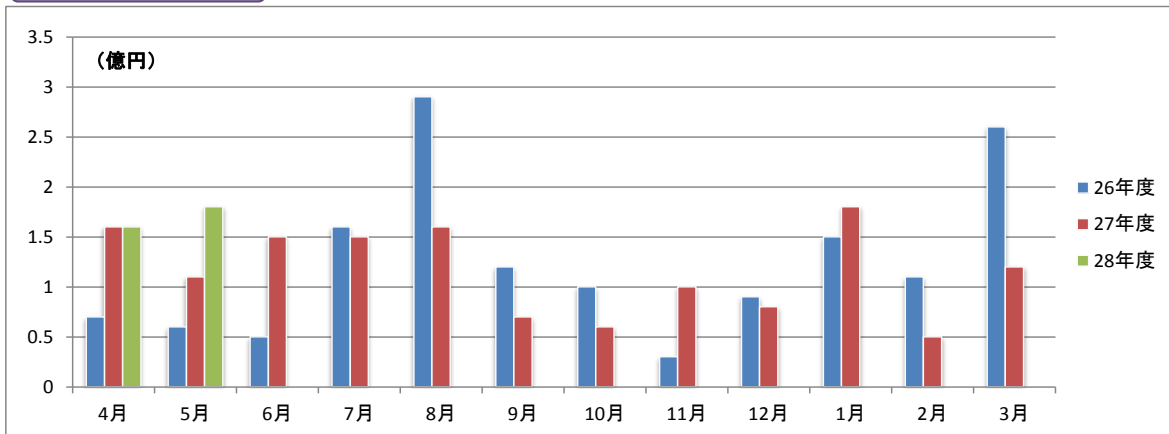

事業概況

平成28年5月31日現在

(単位:円, %)

当 月 中		項 目		当 月 末		
件 数	金 額			件 数	金 額	前年同月比
/	/	保 証 申 込	期 首 繰 越 (A)	13	174,910,000	/
205	2,078,900,000		本 年 度 中 (B)	411	3,897,290,000	79.36
0	0	拒 絶 (C)		0	0	/
3	24,800,000	申 込 取 消 (D)		5	38,800,000	58.79
/	150,000	査 定 減 額 (E)		/	1,250,000	37.59
/	/	調 査 中 (F)		13	165,500,000	62.03
/	/	保 証 承 諾	期 首 繰 越 (G)	15,120	101,176,775,807	/
200	1,985,640,000		本 年 度 中 (H)	406	3,866,650,000	81.99
3	31,300,000	保 証 後 取 消 (I)		5	43,300,000	29.86
342	3,425,809,116	償 還 (J)		708	7,218,960,523	109.80
20	184,536,071	代 位 弁 済 (元 金) (K)		38	341,839,516	126.18
/	/	貸 付 報 告 未 着 (L)		105	1,222,680,000	103.24
/	/	保 証 債 務 残 高 (M)		14,670	96,216,645,768	91.11
/	/	代 位 弁 済	期 首 繰 越 (N)	166	375,346,561	/
20	184,536,071		本 年 度 中 元 金	38	341,839,516	126.18
/	384,227		本 年 度 中 利 息	/	1,000,092	63.21
20	184,920,298		本 年 度 中 計 (O)	38	342,839,608	125.81
1	22,974,053	回 収 (P)		2	34,532,248	711.47
0	0	償 却 (Q)		0	0	/
/	/	求 償 権 残 高 (R)		202	683,653,921	84.51

平成28年5月

☆☆ 金融機関別 保証利用状況 ☆☆

(単位：円、%)

	保 証 承 諾						保 証 債 務 残 高				代位弁済(元利)					
	当 月		当 年 度 累 計				当 年 度 累 計				当 月		当 年 度 累 計			
	件数	金 額	件数	金 額	金額構成比	金額前年比	件数	金 額	金額構成比	金額前年比	件数	金 額	件数	金 額	金額構成比	金額前年比
みずほ銀行	0	0	0	0	0.00	0.00	27	356,247,400	0.37	103.99	0	0	0	0	0.00	0.00
三菱東京UFJ銀行	0	0	2	70,000,000	1.81	-	21	432,141,946	0.45	92.88	0	0	0	0	0.00	0.00
三井住友銀行	0	0	1	20,000,000	0.52	100.00	14	222,321,000	0.23	71.27	0	0	0	0	0.00	0.00
りそな銀行	0	0	0	0	0.00	0.00	4	68,820,000	0.07	67.69	0	0	0	0	0.00	0.00
中国銀行	19	261,740,000	47	523,270,000	13.53	48.73	1,549	11,282,625,100	11.73	89.61	3	32,126,778	4	64,681,450	18.87	155.17
阿波銀行	0	0	1	10,000,000	0.26	-	39	444,782,000	0.46	95.75	0	0	0	0	0.00	0.00
百十四銀行	75	704,980,000	146	1,186,010,000	30.67	117.25	5,151	33,829,185,151	35.16	90.25	2	12,178,219	9	63,030,185	18.38	34.82
伊予銀行	4	28,600,000	6	148,600,000	3.84	131.50	253	1,808,684,500	1.88	73.04	2	9,424,701	2	9,424,701	2.75	-
四国銀行	3	9,400,000	6	42,200,000	1.09	54.45	389	2,979,676,396	3.10	84.99	1	71,144,947	1	71,144,947	20.75	-
三井住友信託銀行	0	0	0	0	0.00	0.00	2	1,240,000	0.00	46.27	0	0	0	0	0.00	0.00
徳島銀行	0	0	2	35,000,000	0.91	70.00	49	576,473,983	0.60	101.19	0	0	0	0	0.00	0.00
香川銀行	36	340,880,000	80	749,990,000	19.40	64.04	3,312	21,463,869,637	22.31	88.14	5	28,545,458	12	82,310,666	24.01	466.65
愛媛銀行	6	26,100,000	9	44,100,000	1.14	129.71	203	771,546,100	0.80	98.71	0	0	0	0	0.00	0.00
高知銀行	1	2,000,000	2	12,000,000	0.31	35.29	28	213,870,200	0.22	99.29	0	0	1	5,845,000	1.70	-
高松信用金庫	30	356,390,000	60	584,530,000	15.12	79.71	1,910	12,034,966,338	12.51	99.15	5	26,558,380	7	41,460,844	12.09	168.24
観音寺信用金庫	24	251,900,000	35	339,500,000	8.78	112.02	1,197	7,521,593,217	7.82	98.08	2	4,941,815	2	4,941,815	1.44	-
商工組合中央金庫	0	0	2	68,000,000	1.76	447.37	79	1,037,991,000	1.08	110.59	0	0	0	0	0.00	0.00
朝銀西信用組合	0	0	0	0	0.00	0.00	1	1,441,600	0.00	-	0	0	0	0	0.00	0.00
香川県信用組合	2	3,700,000	7	33,450,000	0.87	43.96	442	1,169,170,200	1.22	97.88	0	0	0	0	0.00	0.00
☆☆ 総合計 ☆☆	200	1,985,690,000	406	3,866,650,000	100.00	81.99	14,670	96,216,645,768	100.00	91.11	20	184,920,298	38	342,839,608	100.00	125.81

平成28年5月

☆☆ 代理貸付別 保証利用状況 ☆☆

(単位：円, %)

	保証承諾						保証債務残高				代位弁済(元利)					
	当月		当年度累計				当年度累計				当月		当年度累計			
	件数	金額	件数	金額	金額構成比	金額前年比	件数	金額	金額構成比	金額前年比	件数	金額	件数	金額	金額構成比	金額前年比
直貸	200	1,985,690,000	406	3,866,650,000	100.00	81.99	14,659	96,181,908,168	99.96	91.11	20	184,920,298	38	342,839,608	100.00	125.81
商工組合中央金庫	0	0	0	0	0.00	0.00	11	34,737,600	0.04	96.78	0	0	0	0	0.00	0.00
☆☆ 総合計 ☆☆	200	1,985,690,000	406	3,866,650,000	100.00	81.99	14,670	96,216,645,768	100.00	91.11	20	184,920,298	38	342,839,608	100.00	125.81

	保証承諾						保証債務残高				代位弁済(元利)					
	当月		当年度累計				当年度累計				当月		当年度累計			
	件数	金額	件数	金額	金額構成比	金額前年比	件数	金額	金額構成比	金額前年比	件数	金額	件数	金額	金額構成比	金額前年比
普通保証	40	759,190,000	85	1,390,860,000	35.97	80.10	2,099	22,012,415,335	22.88	105.85	1	71,144,947	3	87,519,249	25.53	480.27
【普通保証計】	40	759,190,000	85	1,390,860,000	35.97	80.10	2,099	22,012,415,335	22.88	105.85	1	71,144,947	3	87,519,249	25.53	480.27
カードローン根保証	1	3,000,000	2	8,000,000	0.21	80.00	37	168,821,001	0.18	86.17	0	0	0	0	-	-
手形貸付根保証	11	110,000,000	18	177,750,000	4.60	93.38	105	1,013,750,000	1.05	85.74	0	0	0	0	-	-
手形割引根保証	0	0	0	0	-	-	8	51,000,000	0.05	83.61	0	0	0	0	-	-
当座貸越根保証	0	0	2	30,000,000	0.78	100.00	90	1,838,683,912	1.91	83.38	0	0	0	0	-	-
長期経営資金保証	0	0	0	0	-	-	8	169,762,600	0.18	81.61	0	0	0	0	-	-
事業再生計画実施関連保証	0	0	3	66,000,000	1.71	-	61	864,657,300	0.90	138.34	1	6,682,866	1	6,682,866	1.95	-
経営者保証ガイドライン対応保証	0	0	0	0	-	-	1	24,600,000	0.03	65.08	0	0	0	0	-	-
グローアップ根保証	0	0	0	0	-	-	18	54,900,000	0.06	-	0	0	0	0	-	-
経営サポート保証	0	0	0	0	-	-	3	70,325,000	0.07	-	0	0	0	0	-	-
パワーアップ保証	1	10,000,000	10	182,000,000	4.71	-	101	2,120,774,500	2.20	-	0	0	0	0	-	-
コラボさめき保証	2	40,000,000	2	40,000,000	1.03	-	18	530,215,000	0.55	-	0	0	0	0	-	-
ステップアップ保証	34	133,000,000	82	332,080,000	8.59	-	576	2,278,933,100	2.37	-	0	0	0	0	-	-
経営安定関連	1	18,000,000	3	49,360,000	1.28	23.24	491	3,898,316,800	4.05	70.33	1	4,695,663	1	4,695,663	1.37	10.88
中小企業特定社債	0	0	0	0	-	-	12	243,840,000	0.25	66.90	0	0	0	0	-	-
中小企業金融安定化	0	0	0	0	-	-	6	51,704,000	0.05	70.99	0	0	0	0	-	-
流動資産担保融資	0	0	1	60,000,000	1.55	36.41	20	642,568,000	0.67	75.23	0	0	0	0	-	-
創業関連保証	1	2,000,000	2	4,600,000	0.12	41.82	27	88,824,800	0.09	191.19	0	0	0	0	-	-
創業等関連保証	0	0	0	0	-	-	17	36,100,000	0.04	66.63	0	0	1	2,010,205	0.59	-
小口零細企業保証	0	0	0	0	-	-	2	1,708,000	0.00	88.22	0	0	0	0	-	-
地域産業資源活用	0	0	0	0	-	-	1	2,725,000	0.00	96.12	0	0	0	0	-	-
景気対応緊急保証	0	0	0	0	-	-	636	4,040,606,700	4.20	65.25	2	3,819,260	2	3,819,260	1.11	10.24
東日本大震災復興緊急保証	0	0	0	0	-	-	3	16,653,000	0.02	80.60	0	0	0	0	-	-
経営力強化保証	2	32,000,000	3	44,500,000	1.15	71.77	88	993,361,000	1.03	159.67	0	0	0	0	-	-
【協会制度保証計】	53	348,000,000	128	994,290,000	25.71	146.10	2,329	19,202,829,713	19.96	104.99	4	15,197,789	5	17,207,994	5.02	18.03
商店街活性化融資	0	0	0	0	-	-	3	1,722,000	0.00	70.52	0	0	0	0	-	-
経営安定融資長期	55	355,980,000	96	609,720,000	15.77	56.33	3,763	16,260,124,734	16.90	90.64	3	19,015,795	9	78,010,462	22.75	232.43
経営安定融資短期	21	141,520,000	45	297,580,000	7.70	92.15	281	1,902,192,500	1.98	81.88	0	0	1	8,339,567	2.43	-
経営活性化支援融資	1	24,000,000	2	34,000,000	0.88	184.28	171	444,325,000	0.46	76.85	0	0	0	0	-	-
フロンティア融資ベ	0	0	0	0	-	-	10	73,696,000	0.08	70.86	3	11,488,483	3	11,488,483	3.35	-
新規創業融資 一般	0	0	1	3,000,000	0.08	14.22	161	354,453,500	0.37	90.21	0	0	0	0	-	-
県環境保全施設整備	0	0	0	0	-	-	15	47,642,000	0.05	66.17	0	0	0	0	-	-
フロンティア融資進	0	0	0	0	-	-	8	75,650,000	0.08	76.23	0	0	0	0	-	-

平成28年5月

☆☆ 協会制度群別 保証利用状況 ☆☆

(単位：円, %)

	保 証 承 諾						保 証 債 務 残 高				代位弁済(元利)					
	当 月		当 年 度 累 計				当 年 度 累 計				当 月		当 年 度 累 計			
	件数	金 額	件数	金 額	金額構成比	金額前年比	件数	金 額	金額構成比	金額前年比	件数	金 額	件数	金 額	金額構成比	金額前年比
緊急経営改善資金	0	0	0	0	-	-	30	74,482,000	0.08	69.59	0	0	1	1,733,415	0.51	-
新規開業融資保証	0	0	0	0	-	-	1	95,200	0.00	82.78	0	0	0	0	-	-
経済変動対策融資	28	354,000,000	38	456,000,000	11.79	58.91	5,307	33,184,276,800	34.49	78.50	6	37,503,038	11	87,786,119	25.61	81.48
県アスベスト対策	0	0	0	0	-	-	1	7,329,000	0.01	98.72	0	0	0	0	-	-
県16年災害対策	0	0	0	0	-	-	7	21,988,000	0.02	88.97	0	0	1	2,584,073	0.75	-
県再生支援	0	0	5	64,200,000	1.66	118.45	131	1,506,099,200	1.57	118.43	2	23,851,622	2	23,851,622	6.96	-
セーフティネット	0	0	0	0	-	-	35	121,874,000	0.13	78.19	0	0	0	0	-	-
県小口零細企業融資	0	0	0	0	-	-	5	12,990,000	0.01	567.74	0	0	0	0	-	-
県20年渇水対策	0	0	0	0	-	-	2	19,701,000	0.02	95.84	0	0	0	0	-	-
地震対策緊急融資	0	0	0	0	-	-	34	259,048,400	0.27	67.13	1	6,718,624	2	24,318,624	7.09	-
県小口零細企業融資緊急支援	0	0	0	0	-	-	2	2,500,000	0.00	75.39	0	0	0	0	-	-
新規創業開業プラン	1	1,000,000	2	3,000,000	0.08	-	52	157,639,000	0.16	89.32	0	0	0	0	-	-
県連鎖倒産防止緊急特別融資	0	0	0	0	-	-	3	32,154,000	0.03	87.52	0	0	0	0	-	-
【県制度融資保証計】	106	876,500,000	189	1,467,500,000	37.95	64.39	10,022	54,559,982,334	56.71	82.70	15	98,577,562	30	238,112,365	69.45	149.89
市町小口融資保証	1	2,000,000	4	14,000,000	0.36	114.75	213	361,221,386	0.38	81.33	0	0	0	0	-	-
【県・市町協調制度計】	1	2,000,000	4	14,000,000	0.36	114.75	213	361,221,386	0.38	81.33	0	0	0	0	-	-
丸亀市新風融資	0	0	0	0	-	-	3	5,197,000	0.01	68.01	0	0	0	0	-	-
丸亀市団扇工業	0	0	0	0	-	-	4	75,000,000	0.08	88.76	0	0	0	0	-	-
【市制度融資保証計】	0	0	0	0	-	-	7	80,197,000	0.08	87.04	0	0	0	0	-	-
☆☆ 総合計 ☆☆	200	1,985,690,000	406	3,866,650,000	100.00	81.99	14,670	96,216,645,768	100.00	91.11	20	184,920,298	38	342,839,608	100.00	125.81

平成28年5月

☆☆ 地区別 保証利用状況 ☆☆

(単位：円、%)

	保証承諾						保証債務残高				代位弁済(元利)					
	当月		当年度累計				当年度累計				当月		当年度累計			
	件数	金額	件数	金額	金額構成比	金額前年比	件数	金額	金額構成比	金額前年比	件数	金額	件数	金額	金額構成比	金額前年比
高松市	76	788,880,000	151	1,443,140,000	37.32	67.14	6,349	42,810,073,757	44.49	90.13	7	113,032,983	18	207,411,489	60.50	88.39
丸亀市	18	122,590,000	44	378,930,000	9.80	68.42	1,536	9,671,130,862	10.05	92.16	0	0	0	0	0.00	0.00
坂出市	14	95,400,000	27	238,490,000	6.17	117.14	895	6,041,921,600	6.28	85.57	0	0	0	0	0.00	0.00
善通寺市	8	120,300,000	11	131,500,000	3.40	152.73	390	2,262,660,400	2.35	84.39	9	60,152,680	9	60,152,680	17.55	2711.41
観音寺市	19	156,600,000	35	368,150,000	9.52	161.66	1,116	7,040,623,900	7.32	92.74	1	246,152	2	2,256,357	0.66	-
さぬき市	5	71,940,000	15	132,940,000	3.44	82.06	683	3,915,959,500	4.07	86.39	0	0	0	0	0.00	0.00
東かがわ市	6	67,800,000	16	169,500,000	4.38	49.20	495	3,406,254,900	3.54	92.21	0	0	0	0	0.00	0.00
三豊市	18	197,800,000	32	290,800,000	7.52	75.78	1,017	6,653,615,539	6.92	95.04	0	0	0	0	0.00	0.00
土庄町	2	68,000,000	6	118,000,000	3.05	82.52	265	1,769,599,700	1.84	95.35	0	0	6	61,530,599	17.95	-
小豆島町	4	59,000,000	9	103,830,000	2.69	92.05	384	3,081,450,700	3.20	99.51	0	0	0	0	0.00	0.00
三木町	3	19,600,000	6	36,800,000	0.95	84.99	271	1,592,905,800	1.66	85.43	0	0	0	0	0.00	0.00
直島町	0	0	1	22,000,000	0.57	146.67	53	254,356,000	0.26	100.59	0	0	0	0	0.00	0.00
宇多津町	6	26,180,000	11	107,180,000	2.77	134.99	241	1,602,076,578	1.67	107.47	0	0	0	0	0.00	0.00
綾川町	10	106,600,000	19	142,790,000	3.69	190.90	298	1,668,307,032	1.73	95.13	0	0	0	0	0.00	0.00
琴平町	4	29,000,000	6	48,400,000	1.25	605.00	203	1,602,195,700	1.67	93.23	0	0	0	0	0.00	0.00
多度津町	5	29,600,000	12	85,800,000	2.22	126.92	281	1,698,564,200	1.77	101.15	0	0	0	0	0.00	0.00
まんのう町	2	26,400,000	5	48,400,000	1.25	79.34	193	1,144,949,600	1.19	85.38	3	11,488,483	3	11,488,483	3.35	-
☆☆ 総合計 ☆☆	200	1,985,690,000	406	3,866,650,000	100.00	81.99	14,670	96,216,645,768	100.00	91.11	20	184,920,298	38	342,839,608	100.00	125.81

平成28年5月

☆☆ 業種別 保証利用状況 ☆☆

(単位：円、%)

	保証承諾						保証債務残高				代位弁済(元利)					
	当月		当年度累計				当年度累計				当月		当年度累計			
	件数	金額	件数	金額	金額構成比	金額前年比	件数	金額	金額構成比	金額前年比	件数	金額	件数	金額	金額構成比	金額前年比
農業	0	0	0	0	-	-	3	3,540,000	0.00	117.14	0	0	0	0	-	-
【農業、林業計】	0	0	0	0	-	-	3	3,540,000	0.00	117.14	0	0	0	0	-	-
鉱業、採石業、砂利採取業	0	0	0	0	-	-	45	400,527,000	0.42	106.23	0	0	0	0	-	-
【鉱業・採石業・砂利採取業計】	0	0	0	0	-	-	45	400,527,000	0.42	106.23	0	0	0	0	-	-
総合工事業	23	280,000,000	40	477,360,000	12.35	84.07	1,491	11,165,378,596	11.60	90.37	0	0	0	0	-	-
職別工事業	24	155,100,000	50	383,350,000	9.91	75.94	1,218	6,376,195,386	6.63	96.60	0	0	0	0	-	-
設備工事業	11	94,500,000	20	186,600,000	4.83	80.54	804	3,894,858,300	4.05	95.70	0	0	0	0	-	-
【建設業計】	58	529,600,000	110	1,047,310,000	27.09	80.30	3,513	21,436,432,282	22.28	93.10	0	0	0	0	-	-
食料品製造業	5	183,400,000	13	310,800,000	8.04	246.67	499	4,614,373,700	4.80	95.42	1	2,911,000	1	2,911,000	0.85	-
飲料・たばこ・飼料製造業	0	0	0	0	-	-	22	224,394,000	0.23	120.99	2	8,577,483	2	8,577,483	2.50	-
繊維工業	1	20,000,000	6	63,600,000	1.64	89.83	167	1,254,782,807	1.30	86.58	0	0	11	100,913,599	29.43	-
木材・木製品製造業(家具を除く)	1	7,000,000	5	83,750,000	2.17	155.52	79	804,287,000	0.84	93.22	0	0	0	0	-	-
家具・装備品製造業	2	8,940,000	2	8,940,000	0.23	26.85	160	1,020,729,200	1.06	94.11	0	0	0	0	-	-
パルプ・紙・紙加工品製造業	0	0	0	0	-	-	45	448,479,000	0.47	93.43	0	0	0	0	-	-
印刷・同関連業	2	50,500,000	3	55,500,000	1.44	45.24	214	2,066,999,400	2.15	85.15	0	0	0	0	-	-
化学工業	0	0	0	0	-	-	19	143,321,500	0.15	71.32	0	0	0	0	-	-
プラスチック製品製造業(別掲を除)	1	5,000,000	1	5,000,000	0.13	25.00	105	796,843,700	0.83	91.17	0	0	0	0	-	-
ゴム製品製造業	0	0	0	0	-	-	9	172,754,946	0.18	127.10	0	0	0	0	-	-
なめし革・同製品・毛皮製造業	2	11,000,000	3	19,000,000	0.49	148.90	64	483,373,400	0.50	79.39	0	0	0	0	-	-
窯業・土石製品製造業	2	3,500,000	4	20,300,000	0.53	54.86	215	1,876,009,400	1.95	86.28	0	0	4	19,600,805	5.72	-
鉄鋼業	1	10,000,000	1	10,000,000	0.26	100.00	22	332,838,000	0.35	91.51	0	0	0	0	-	-
非鉄金属製造業	0	0	0	0	-	-	7	38,612,000	0.04	60.38	0	0	0	0	-	-
金属製品製造業	4	40,400,000	13	113,600,000	2.94	146.58	317	2,591,883,468	2.69	91.29	0	0	0	0	-	-
はん用機械器具製造業	1	13,400,000	2	18,400,000	0.48	3066.67	52	435,768,000	0.45	123.07	0	0	0	0	-	-
生産用機械器具製造業	4	91,500,000	4	91,500,000	2.37	103.16	225	1,571,886,200	1.63	78.60	0	0	0	0	-	-
業務用機械器具製造業	0	0	0	0	-	-	20	170,515,000	0.18	64.67	0	0	0	0	-	-
電子部品・デバイス製造業	0	0	0	0	-	-	17	174,879,000	0.18	86.84	0	0	0	0	-	-
電気機械器具製造業	1	10,000,000	5	30,000,000	0.78	47.02	108	822,557,000	0.85	88.33	0	0	0	0	-	-
情報通信機械器具製造業	0	0	0	0	-	-	9	73,888,400	0.08	119.76	0	0	0	0	-	-
輸送用機械器具製造業	0	0	0	0	-	-	43	344,370,500	0.36	90.29	0	0	0	0	-	-
その他の製造業	1	20,000,000	2	25,000,000	0.65	24.51	96	703,289,000	0.73	79.75	0	0	1	2,010,205	0.59	12.88
【製造業計】	28	474,640,000	64	855,390,000	22.12	99.18	2,514	21,166,834,621	22.00	89.46	3	11,488,483	19	134,013,092	39.09	213.59
電気業	0	0	0	0	-	-	17	108,569,900	0.11	94.34	0	0	0	0	-	-
【電気・ガス・熱供給・水道業計】	0	0	0	0	-	-	17	108,569,900	0.11	94.34	0	0	0	0	-	-

平成28年5月

☆☆ 業種別 保証利用状況 ☆☆

(単位：円、%)

	保証承諾						保証債務残高				代位弁済(元利)					
	当月		当年度累計				当年度累計				当月		当年度累計			
	件数	金額	件数	金額	金額構成比	金額前年比	件数	金額	金額構成比	金額前年比	件数	金額	件数	金額	金額構成比	金額前年比
通信業	0	0	0	0	-	-	12	71,035,000	0.07	120.64	0	0	0	0	-	-
情報サービス業	1	10,000,000	1	10,000,000	0.26	166.67	81	434,450,700	0.45	100.57	0	0	0	0	-	-
インターネット付随サービス業	1	3,000,000	1	3,000,000	0.08	-	15	58,001,000	0.06	93.52	0	0	0	0	-	-
映像・音声・文字情報制作業	1	4,000,000	1	4,000,000	0.10	26.67	46	255,012,300	0.27	150.85	0	0	0	0	-	-
【情報通信業計】	3	17,000,000	3	17,000,000	0.44	80.95	154	818,499,000	0.85	113.38	0	0	0	0	-	-
鉄道業	0	0	0	0	-	-	2	27,958,000	0.03	72.19	0	0	0	0	-	-
道路旅客運送業	0	0	2	70,000,000	1.81	1400.00	136	899,970,600	0.94	90.47	0	0	0	0	-	-
道路貨物運送業	6	37,500,000	10	133,000,000	3.44	57.25	620	5,372,109,244	5.58	84.79	2	16,662,187	2	16,662,187	4.86	1278.58
水運業	1	20,000,000	4	83,000,000	2.15	150.91	62	699,017,400	0.73	104.25	0	0	0	0	-	-
倉庫業	0	0	0	0	-	-	8	73,887,000	0.08	92.79	0	0	0	0	-	-
運輸に附帯するサービス業	0	0	1	60,000,000	1.55	83.33	27	388,207,000	0.40	77.16	7	43,490,493	7	43,490,493	12.69	-
【運輸業、郵便業計】	7	57,500,000	17	346,000,000	8.95	94.98	855	7,461,149,244	7.75	86.53	9	60,152,680	9	60,152,680	17.55	4615.82
各種商品卸売業	1	3,000,000	1	3,000,000	0.08	-	13	78,638,000	0.08	136.92	0	0	0	0	-	-
繊維・衣服等卸売業	6	157,600,000	10	231,900,000	6.00	151.67	152	1,528,092,600	1.59	103.10	0	0	0	0	-	-
飲食料品卸売業	5	32,400,000	7	43,400,000	1.12	51.91	439	3,069,546,300	3.19	89.63	0	0	0	0	-	-
建築材料・鉱物・金属材料等卸売業	3	23,000,000	9	100,760,000	2.61	38.14	397	3,367,665,200	3.50	87.87	0	0	0	0	-	-
機械器具卸売業	7	70,100,000	10	86,100,000	2.23	71.87	436	2,836,067,500	2.95	91.08	0	0	0	0	-	-
その他の卸売業	7	113,000,000	9	120,300,000	3.11	40.53	420	2,635,655,100	2.74	84.59	1	246,152	1	246,152	0.07	1.61
各種商品小売業	1	8,000,000	2	20,000,000	0.52	158.10	39	223,622,000	0.23	86.65	0	0	0	0	-	-
織物・衣服・身の回り品小売業	11	52,400,000	20	83,000,000	2.15	184.98	335	1,960,728,700	2.04	89.39	0	0	1	2,840,029	0.83	19.26
飲食料品小売業	3	26,500,000	6	54,000,000	1.40	41.89	343	1,740,460,100	1.81	105.11	0	0	0	0	-	-
機械器具小売業	8	25,000,000	17	63,400,000	1.64	37.30	461	2,498,944,500	2.60	92.17	1	2,353,608	1	2,353,608	0.69	19.63
その他小売業	6	37,280,000	15	106,080,000	2.74	57.58	782	4,981,288,651	5.18	88.58	0	0	0	0	-	-
【卸売業・小売業計】	58	548,280,000	106	911,940,000	23.58	62.55	3,817	24,920,708,651	25.90	90.73	2	2,599,760	3	5,439,789	1.59	6.04
保険業(保険媒介代理業、保険サー	1	3,000,000	1	3,000,000	0.08	-	23	91,377,500	0.09	140.51	0	0	0	0	-	-
【金融業・保険業計】	1	3,000,000	1	3,000,000	0.08	-	23	91,377,500	0.09	140.51	0	0	0	0	-	-
不動産取引業	0	0	1	10,000,000	0.26	21.10	110	985,724,900	1.02	104.24	0	0	0	0	-	-
不動産賃貸業・管理業	4	28,800,000	10	56,300,000	1.46	164.62	215	1,378,855,219	1.43	83.46	1	71,144,947	1	71,144,947	20.75	-
物品賃貸業	0	0	4	18,900,000	0.49	105.00	78	461,110,478	0.48	86.43	0	0	0	0	-	-
【不動産業・物品賃貸業計】	4	28,800,000	15	85,200,000	2.20	85.54	403	2,825,690,597	2.94	90.24	1	71,144,947	1	71,144,947	20.75	-
学術・開発研究機関	0	0	0	0	-	-	1	250,000	0.00	29.41	0	0	0	0	-	-
専門サービス業(他に分類されない	2	4,000,000	5	22,000,000	0.57	97.78	163	264,349,439	0.27	95.43	0	0	0	0	-	-
広告業	1	1,500,000	1	1,500,000	0.04	12.93	69	468,295,600	0.49	86.78	5	39,534,428	5	39,534,428	11.53	-
技術サービス業(他に分類されない	4	38,500,000	8	62,140,000	1.61	1090.18	286	1,199,235,300	1.25	83.03	0	0	1	32,554,672	9.50	-

平成28年5月

☆☆ 業種別 保証利用状況 ☆☆

(単位：円、%)

	保 証 承 諾						保 証 債 務 残 高				代位弁済(元利)					
	当 月		当 年 度 累 計				当 年 度 累 計				当 月		当 年 度 累 計			
	件数	金 額	件数	金 額	金額構成比	金額前年比	件数	金 額	金額構成比	金額前年比	件数	金 額	件数	金 額	金額構成比	金額前年比
【学術研究・専門・技術サービス】	7	44,000,000	14	85,640,000	2.21	215.18	519	1,932,130,339	2.01	85.42	5	39,534,428	6	72,089,100	21.03	-
宿泊業	0	0	0	0	-	-	111	965,113,000	1.00	97.51	0	0	0	0	-	-
飲食店	10	35,090,000	29	123,490,000	3.19	192.05	846	3,322,890,534	3.45	89.68	0	0	0	0	-	-
持ち帰り・配達飲食サービス業	0	0	1	10,000,000	0.26	17.21	167	893,065,600	0.93	83.40	0	0	0	0	-	-
【宿泊業、飲食サービス業計】	10	35,090,000	30	133,490,000	3.45	107.31	1,124	5,181,069,134	5.38	89.86	0	0	0	0	-	-
洗濯・理容・美容・浴場業	3	15,880,000	4	18,880,000	0.49	82.81	254	1,075,898,999	1.12	89.41	0	0	0	0	-	-
その他の生活関連サービス業	2	90,000,000	3	93,000,000	2.41	218.41	141	1,132,692,097	1.18	94.87	0	0	0	0	-	-
娯楽業	1	1,000,000	3	23,930,000	0.62	44.98	75	538,330,000	0.56	95.70	0	0	0	0	-	-
【生活関連サービス業、娯楽業計】	6	106,880,000	10	135,810,000	3.51	114.53	470	2,746,921,096	2.85	92.81	0	0	0	0	-	-
学校教育	0	0	0	0	-	-	9	32,900,000	0.03	96.72	0	0	0	0	-	-
その他の教育、学習支援業	0	0	2	10,000,000	0.26	-	65	469,489,000	0.49	123.27	0	0	0	0	-	-
【教育、学習支援業計】	0	0	2	10,000,000	0.26	200.00	74	502,389,000	0.52	121.09	0	0	0	0	-	-
医療業	11	52,900,000	16	86,100,000	2.23	133.49	314	1,815,548,500	1.89	90.16	0	0	0	0	-	-
社会保険・社会福祉・介護事業	2	60,000,000	4	81,340,000	2.10	44.14	159	1,356,004,000	1.41	99.14	0	0	0	0	-	-
【医療、福祉計】	13	112,900,000	20	167,440,000	4.33	67.30	473	3,171,552,500	3.30	93.79	0	0	0	0	-	-
廃棄物処理業	0	0	1	9,900,000	0.26	-	119	1,022,773,400	1.06	78.98	0	0	0	0	-	-
自動車整備業	3	13,000,000	7	23,530,000	0.61	73.17	256	1,034,098,600	1.07	100.51	0	0	0	0	-	-
機械等修理業(別掲を除く)	0	0	0	0	-	-	67	184,936,800	0.19	92.13	0	0	0	0	-	-
職業紹介・労働者派遣業	0	0	1	1,000,000	0.03	-	31	367,585,000	0.38	131.06	0	0	0	0	-	-
その他の事業サービス業	2	15,000,000	5	34,000,000	0.88	178.95	191	811,829,104	0.84	103.31	0	0	0	0	-	-
その他のサービス業	0	0	0	0	-	-	2	28,032,000	0.03	76.88	0	0	0	0	-	-
【サービス業(他に分類されない)】	5	28,000,000	14	68,430,000	1.77	109.38	666	3,449,254,904	3.58	95.09	0	0	0	0	-	-
☆☆ 総合計 ☆☆	200	1,985,690,000	406	3,866,650,000	100.00	81.99	14,670	96,216,645,768	100.00	91.11	20	184,920,298	38	342,839,608	100.00	125.81

平成28年5月

☆☆ 承諾金額別 保証利用状況 ☆☆

(単位：円、%)

	保 証 承 諾						保 証 債 務 残 高				代位弁済(元利)					
	当 月		当 年 度 累 計				当 年 度 累 計				当 月		当 年 度 累 計			
	件数	金 額	件数	金 額	金額構成比	金額前年比	件数	金 額	金額構成比	金額前年比	件数	金 額	件数	金 額	金額構成比	金額前年比
0万円超～ 30万円	0	0	0	0	0.00	0.00	18	2,559,000	0.00	100.20	0	0	0	0	0.00	0.00
30万円超～ 50万円	3	1,380,000	4	1,880,000	0.05	208.89	82	21,767,700	0.02	95.64	0	0	0	0	0.00	0.00
50万円超～ 100万円	13	12,200,000	30	27,850,000	0.72	124.89	691	383,339,534	0.40	109.95	0	0	0	0	0.00	0.00
100万円超～ 150万円	8	11,900,000	16	22,740,000	0.59	130.69	378	291,402,900	0.30	93.69	0	0	0	0	0.00	0.00
150万円超～ 200万円	21	41,740,000	32	63,540,000	1.64	101.94	889	959,111,010	1.00	94.59	1	246,152	1	246,152	0.07	10.60
200万円超～ 250万円	1	2,500,000	6	14,630,000	0.38	43.62	303	396,777,586	0.41	93.09	0	0	0	0	0.00	0.00
250万円超～ 300万円	17	50,700,000	47	139,930,000	3.62	92.06	1,513	2,557,740,297	2.66	99.06	1	2,353,608	2	4,841,058	1.41	127.50
300万円超～ 400万円	12	44,900,000	29	108,500,000	2.81	102.98	819	1,761,585,607	1.83	96.81	0	0	0	0	0.00	0.00
400万円超～ 500万円	21	102,790,000	49	242,290,000	6.27	93.89	1,756	4,987,820,191	5.18	94.52	3	8,551,839	6	17,518,866	5.11	157.45
500万円超～ 600万円	7	40,000,000	12	69,800,000	1.81	45.68	590	2,019,442,600	2.10	97.69	0	0	0	0	0.00	0.00
600万円超～ 700万円	5	35,000,000	15	104,200,000	2.69	89.67	518	2,094,629,400	2.18	94.51	1	6,682,866	2	9,230,866	2.69	49.34
700万円超～ 800万円	10	78,680,000	16	125,380,000	3.24	84.02	537	2,481,996,900	2.58	93.27	1	5,577,540	2	7,310,955	2.13	104.75
800万円超～ 900万円	5	44,100,000	7	62,000,000	1.60	139.64	321	1,616,651,500	1.68	93.41	2	9,721,322	3	18,060,889	5.27	84.76
900万円超～ 10百万円	27	267,900,000	54	536,400,000	13.87	89.60	1,648	9,765,705,416	10.15	89.64	4	22,146,768	7	34,965,841	10.20	172.22
10百万円超～ 15百万円	14	185,500,000	23	302,750,000	7.83	61.98	1,353	10,228,092,216	10.63	85.87	2	18,099,767	3	22,756,762	6.64	458.30
15百万円超～ 20百万円	12	226,500,000	21	403,500,000	10.44	54.31	1,184	12,843,853,321	13.35	90.05	3	22,418,028	8	87,090,751	25.40	225.68
20百万円超～ 25百万円	5	117,800,000	13	308,160,000	7.97	108.78	519	7,346,775,200	7.64	94.54	1	17,977,461	1	17,977,461	5.24	41.54
25百万円超～ 30百万円	6	180,000,000	9	265,000,000	6.85	48.77	576	9,445,535,200	9.82	82.82	0	0	1	19,140,388	5.58	65.15
30百万円超～ 35百万円	3	94,600,000	3	94,600,000	2.45	56.99	247	5,159,655,684	5.36	101.43	0	0	0	0	0.00	0.00
35百万円超～ 5千万円	9	389,500,000	15	657,500,000	17.00	142.50	550	14,800,757,596	15.38	91.56	0	0	1	32,554,672	9.50	134.22
5千万円超～ 6千万円	1	58,000,000	4	236,000,000	6.10	134.86	100	3,675,253,474	3.82	92.35	0	0	0	0	0.00	0.00
6千万円超～ 7千万円	0	0	0	0	0.00	0.00	28	1,112,842,000	1.16	99.66	0	0	0	0	0.00	0.00
7千万円超～ 8千万円	0	0	1	80,000,000	2.07	111.11	42	1,826,548,000	1.90	93.28	1	71,144,947	1	71,144,947	20.75	-
8千万円超～ 1 億円	0	0	0	0	0.00	0.00	6	299,194,436	0.31	86.42	0	0	0	0	0.00	0.00
1.2億円超～ 1.5億円	0	0	0	0	0.00	0.00	2	137,609,000	0.14	87.29	0	0	0	0	0.00	0.00
☆☆ 総 合 計 ☆☆	200	1,985,690,000	406	3,866,650,000	100.00	81.99	14,670	96,216,645,768	100.00	91.11	20	184,920,298	38	342,839,608	100.00	125.81

平成28年5月

☆☆ 保証期間別 保証利用状況 ☆☆

(単位：円、%)

	保 証 承 諾						保 証 債 務 残 高				代位弁済(元利)					
	当 月		当 年 度 累 計				当 年 度 累 計				当 月		当 年 度 累 計			
	件数	金 額	件数	金 額	金額構成比	金額前年比	件数	金 額	金額構成比	金額前年比	件数	金 額	件数	金 額	金額構成比	金額前年比
3ヶ月以内	0	0	1	10,000,000	0.26	103.09	36	273,280,000	0.28	100.86	0	0	3	15,484,012	4.52	52.71
3ヶ月超 6ヶ月以内	2	68,000,000	4	122,000,000	3.16	109.76	178	1,370,767,000	1.42	107.17	1	71,144,947	3	79,829,976	23.28	299.66
6ヶ月超 1年以内	25	330,080,000	48	597,590,000	15.45	96.98	937	7,222,057,370	7.51	92.79	6	29,936,988	15	127,605,795	37.22	232.71
1年超 2年以内	17	139,320,000	39	286,870,000	7.42	81.33	912	6,620,602,079	6.88	84.66	1	8,387,031	1	8,387,031	2.45	53.50
2年超 3年以内	6	10,600,000	15	29,500,000	0.76	32.86	607	3,286,884,634	3.42	120.99	1	4,695,663	2	22,295,663	6.50	93.37
3年超 4年以内	4	15,000,000	11	36,200,000	0.94	61.93	522	3,198,530,300	3.32	126.43	2	23,851,622	4	40,322,879	11.76	-
4年超 5年以内	80	561,100,000	166	1,063,870,000	27.51	75.41	4,662	21,635,595,484	22.49	94.30	1	3,573,108	1	3,573,108	1.04	17.52
5年超 6年以内	20	141,900,000	35	254,340,000	6.58	87.63	1,098	6,695,653,186	6.96	91.10	4	31,596,304	4	31,596,304	9.22	-
6年超 7年以内	21	265,000,000	42	626,700,000	16.21	70.28	2,822	17,251,434,231	17.93	82.39	4	11,734,635	4	11,734,635	3.42	48.56
7年超 8年以内	2	21,000,000	4	58,000,000	1.50	99.15	353	2,838,514,000	2.95	78.47	0	0	1	2,010,205	0.59	9.68
8年超 9年以内	0	0	2	12,430,000	0.32	188.33	98	772,713,500	0.80	86.21	0	0	0	0	0.00	0.00
9年超 10年以内	21	390,090,000	35	686,550,000	17.76	95.33	2,083	20,031,879,643	20.82	89.18	0	0	0	0	0.00	0.00
10年超 15年以内	2	43,600,000	3	62,600,000	1.62	62.73	333	4,300,531,042	4.47	100.67	0	0	0	0	0.00	0.00
15年超	0	0	1	20,000,000	0.52	-	29	718,203,299	0.75	99.11	0	0	0	0	0.00	0.00
☆☆ 総合計 ☆☆	200	1,985,690,000	406	3,866,650,000	100.00	81.99	14,670	96,216,645,768	100.00	91.11	20	184,920,298	38	342,839,608	100.00	125.81

平成28年5月

☆☆ 資金使途別 保証利用状況 ☆☆

(単位：円, %)

	保証承諾						保証債務残高				代位弁済(元利)					
	当月		当年度累計				当年度累計				当月		当年度累計			
	件数	金額	件数	金額	金額構成比	金額前年比	件数	金額	金額構成比	金額前年比	件数	金額	件数	金額	金額構成比	金額前年比
運転	182	1,885,420,000	361	3,539,980,000	91.55	82.85	12,858	86,258,932,360	89.65	90.80	17	173,431,815	35	331,351,125	96.65	129.75
設備	11	64,070,000	25	138,370,000	3.58	122.46	1,005	4,452,953,256	4.63	98.07	0	0	0	0	0.00	0.00
運転設備	7	36,200,000	20	188,300,000	4.87	57.08	807	5,504,760,152	5.72	90.71	3	11,488,483	3	11,488,483	3.35	130.92
☆☆ 総合計 ☆☆	200	1,985,690,000	406	3,866,650,000	100.00	81.99	14,670	96,216,645,768	100.00	91.11	20	184,920,298	38	342,839,608	100.00	125.81