

# 各種保証利用状況

平成28年6月

[保証の推移](#)

[事業概況](#)

[金融機関別](#)

[代理貸付別](#)

[協会制度群別](#)

[地区別](#)

[業種別](#)

[承諾金額別](#)

[保証期間別](#)

[資金使途別](#)

香川県信用保証協会

## 保 証 の 推 移

### (1) 保証状況

(単位：千円，%)

項目	区分	6月中				平成28年度中			
		件数	金額	対前年比		件数	金額	対前年比	
				件数	金額			件数	金額
保証承諾		261	2,344,378	79.09	66.07	667	6,211,028	83.58	75.16
保証債務残高						14,521	94,925,783	91.97	90.55
代位弁済(元利)		31	361,736	221.43	241.30	69	704,576	130.19	166.80

### (2) 月別推移表

#### 保証承諾

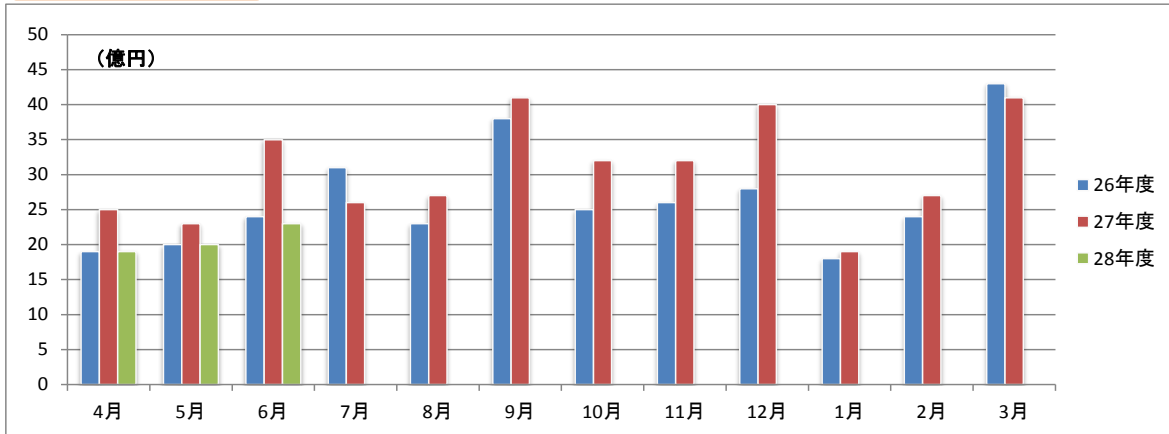

#### 保証債務残高

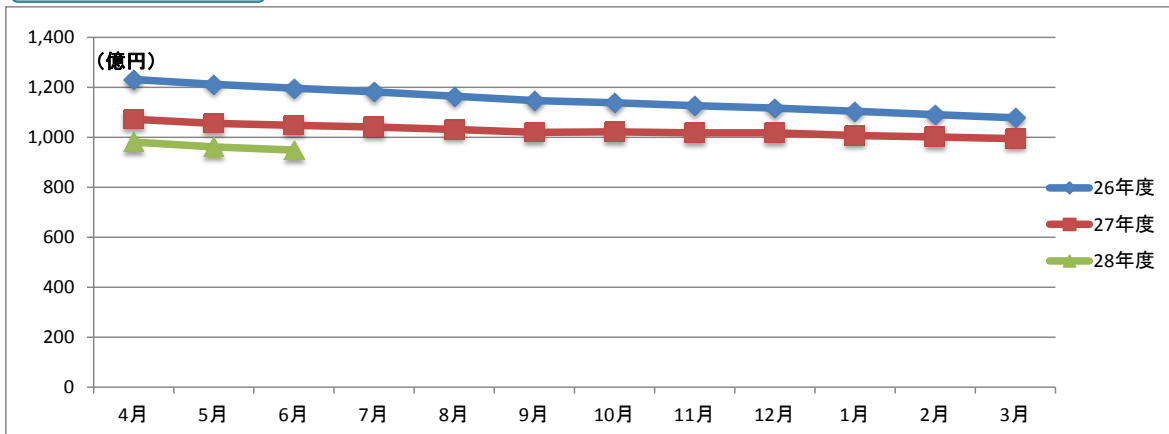

#### 代位弁済

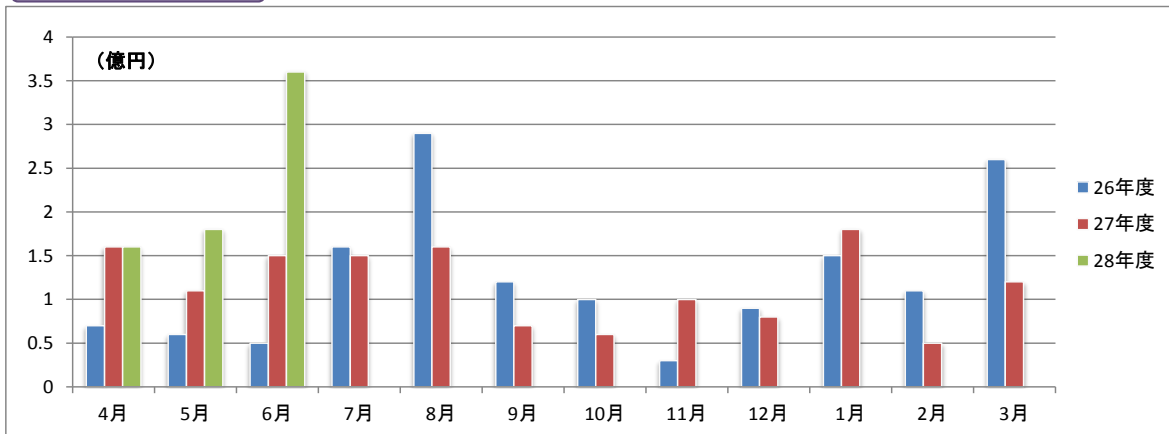

# 事業概況

平成28年6月30日現在

(単位:円, %)

当 月 中		項 目		当 月 末		
件 数	金 額			件 数	金 額	前年同月比
/	/	保 証 申 込	期 首 繰 越 (A)	13	174,910,000	/
262	2,357,078,000		本 年 度 中 (B)	673	6,254,368,000	73.25
0	0		拒 絶 (C)	0	0	
2	21,000,000		申 込 取 消 (D)	7	59,800,000	37.66
/	0		査 定 減 額 (E)	/	1,250,000	6.29
/	/		調 査 中 (F)	12	157,200,000	66.61
/	/	保 証 承 諾	期 首 繰 越 (G)	15,120	101,176,775,807	/
261	2,344,378,000		本 年 度 中 (H)	667	6,211,028,000	75.16
6	34,500,000		保 証 後 取 消 (I)	11	77,800,000	49.87
375	3,498,498,818		償 還 (J)	1,083	10,717,459,341	103.64
31	359,972,267		代 位 弁 済 (元 金) (K)	69	701,811,783	167.00
/	/		貸 付 報 告 未 着 (L)	103	964,950,000	61.03
/	/		保 証 債 務 残 高 (M)	14,521	94,925,782,683	90.55
/	/	代 位 弁 済	期 首 繰 越 (N)	166	375,346,561	/
31	359,972,267		本 年 度 中 元 金	69	701,811,783	167.00
/	1,763,713		本 年 度 中 利 息	/	2,763,805	127.63
31	361,735,980		本 年 度 中 計 (O)	69	704,575,588	166.80
1	2,265,722		回 収 (P)	3	36,797,970	232.97
0	0		償 却 (Q)	0	0	
/	/		求 償 権 残 高 (R)	232	1,043,124,179	110.04

平成28年6月

## ☆☆ 金融機関別 保証利用状況 ☆☆

(単位：円、%)

	保 証 承 諾						保 証 債 務 残 高				代位弁済(元利)					
	当 月		当 年 度 累 計				当 年 度 累 計				当 月		当 年 度 累 計			
	件数	金 額	件数	金 額	金額構成比	金額前年比	件数	金 額	金額構成比	金額前年比	件数	金 額	件数	金 額	金額構成比	金額前年比
みずほ銀行	0	0	0	0	0.00	0.00	27	345,543,200	0.36	104.55	0	0	0	0	0.00	0.00
三菱東京UFJ銀行	0	0	2	70,000,000	1.13	-	20	383,889,224	0.40	83.94	1	40,000,000	1	40,000,000	5.68	-
三井住友銀行	0	0	1	20,000,000	0.32	100.00	14	219,357,000	0.23	80.62	0	0	0	0	0.00	0.00
りそな銀行	0	0	0	0	0.00	0.00	4	66,082,000	0.07	66.79	0	0	0	0	0.00	0.00
中国銀行	21	139,050,000	68	662,320,000	10.66	42.10	1,518	11,008,461,500	11.60	87.20	4	28,575,298	8	93,256,748	13.24	97.04
阿波銀行	0	0	1	10,000,000	0.16	-	38	440,770,000	0.46	95.64	0	0	0	0	0.00	0.00
百十四銀行	99	605,608,000	245	1,791,618,000	28.85	76.64	5,137	33,418,118,406	35.20	90.00	11	136,806,071	20	199,836,256	28.36	99.54
伊予銀行	2	23,000,000	8	171,600,000	2.76	109.30	247	1,730,105,173	1.82	70.70	0	0	2	9,424,701	1.34	-
四国銀行	5	70,800,000	11	113,000,000	1.82	74.59	387	2,946,860,696	3.10	84.88	0	0	1	71,144,947	10.10	349.03
三井住友信託銀行	0	0	0	0	0.00	0.00	0	0	0.00	0.00	0	0	0	0	0.00	0.00
徳島銀行	0	0	2	35,000,000	0.56	37.55	45	535,197,948	0.56	95.87	3	34,472,204	3	34,472,204	4.89	-
香川銀行	55	694,200,000	135	1,444,190,000	23.25	84.18	3,272	21,271,593,102	22.41	88.54	6	75,764,951	18	158,075,617	22.44	613.04
愛媛銀行	7	25,400,000	16	69,500,000	1.12	113.01	201	759,501,800	0.80	95.01	0	0	0	0	0.00	0.00
高知銀行	0	0	2	12,000,000	0.19	28.57	28	208,261,400	0.22	94.33	1	3,877,754	2	9,722,754	1.38	-
高松信用金庫	35	414,100,000	95	998,630,000	16.08	79.27	1,898	11,990,520,101	12.63	98.81	2	20,716,116	9	62,176,960	8.82	252.30
観音寺信用金庫	30	278,720,000	65	618,220,000	9.95	90.45	1,177	7,468,536,533	7.87	97.18	0	0	2	4,941,815	0.70	114.20
商工組合中央金庫	3	68,000,000	5	136,000,000	2.19	330.10	79	1,015,213,400	1.07	110.78	0	0	0	0	0.00	0.00
朝銀西信用組合	0	0	0	0	0.00	0.00	1	1,415,200	0.00	-	0	0	0	0	0.00	0.00
香川県信用組合	4	25,500,000	11	58,950,000	0.95	47.20	428	1,116,356,000	1.18	93.51	3	21,523,586	3	21,523,586	3.05	1162.09
☆☆ 総合計 ☆☆	261	2,344,378,000	667	6,211,028,000	100.00	75.16	14,521	94,925,782,683	100.00	90.55	31	361,735,980	69	704,575,588	100.00	166.80

平成28年6月

☆☆ 代理貸付別 保証利用状況 ☆☆

(単位：円, %)

	保 証 承 諾						保 証 債 務 残 高				代位弁済 (元利)					
	当 月		当 年 度 累 計				当 年 度 累 計				当 月		当 年 度 累 計			
	件数	金 額	件数	金 額	金額構成比	金額前年比	件数	金 額	金額構成比	金額前年比	件数	金 額	件数	金 額	金額構成比	金額前年比
直貸	261	2,344,378,000	667	6,211,028,000	100.00	75.16	14,510	94,892,273,883	99.96	90.55	31	361,735,980	69	704,575,588	100.00	166.80
商工組合中央金庫	0	0	0	0	0.00	0.00	11	33,508,800	0.04	96.07	0	0	0	0	0.00	0.00
☆☆ 総合計 ☆☆	261	2,344,378,000	667	6,211,028,000	100.00	75.16	14,521	94,925,782,683	100.00	90.55	31	361,735,980	69	704,575,588	100.00	166.80

	保証承諾						保証債務残高				代位弁済(元利)					
	当月		当年度累計				当年度累計				当月		当年度累計			
	件数	金額	件数	金額	金額構成比	金額前年比	件数	金額	金額構成比	金額前年比	件数	金額	件数	金額	金額構成比	金額前年比
普通保証	61	763,020,000	146	2,153,880,000	34.68	74.30	2,103	22,001,205,553	23.18	103.33	6	105,933,814	9	193,453,063	27.46	444.68
【普通保証計】	61	763,020,000	146	2,153,880,000	34.68	74.30	2,103	22,001,205,553	23.18	103.33	6	105,933,814	9	193,453,063	27.46	444.68
カードローン根保証	1	5,000,000	3	13,000,000	0.21	86.67	37	168,726,001	0.18	89.90	0	0	0	0	-	-
手形貸付根保証	7	51,000,000	25	228,750,000	3.68	73.71	103	985,250,000	1.04	83.83	1	20,177,205	1	20,177,205	2.86	-
手形割引根保証	0	0	0	0	-	-	8	51,000,000	0.05	83.61	0	0	0	0	-	-
当座貸越根保証	1	10,000,000	3	40,000,000	0.64	28.57	90	1,830,413,412	1.93	83.36	0	0	0	0	-	-
長期経営資金保証	0	0	0	0	-	-	8	167,782,600	0.18	81.42	0	0	0	0	-	-
事業再生計画実施関連保証	0	0	3	66,000,000	1.06	-	60	852,804,300	0.90	136.84	0	0	1	6,682,866	0.95	-
経営者保証ガイドライン対応保証	0	0	0	0	-	-	1	23,500,000	0.02	64.03	0	0	0	0	-	-
グローアップ根保証	0	0	0	0	-	-	18	54,900,000	0.06	-	0	0	0	0	-	-
経営サポート保証	0	0	0	0	-	-	3	69,690,000	0.07	-	0	0	0	0	-	-
パワーアップ保証	4	110,000,000	14	292,000,000	4.70	-	104	2,165,314,900	2.28	-	0	0	0	0	-	-
コラボさめき保証	1	35,000,000	3	75,000,000	1.21	-	20	561,889,000	0.59	-	0	0	0	0	-	-
ステップアップ保証	52	181,900,000	134	513,980,000	8.28	-	614	2,367,016,900	2.49	-	0	0	0	0	-	-
経営安定関連	0	0	3	49,360,000	0.79	19.79	472	3,755,655,700	3.96	71.29	2	32,336,000	3	37,031,663	5.26	29.65
中小企業特定社債	0	0	0	0	-	-	12	238,080,000	0.25	65.32	0	0	0	0	-	-
中小企業金融安定化	0	0	0	0	-	-	6	51,514,000	0.05	70.87	0	0	0	0	-	-
流動資産担保融資	3	69,600,000	4	129,600,000	2.09	57.65	19	612,800,000	0.65	72.77	0	0	0	0	-	-
創業関連保証	1	2,000,000	3	6,600,000	0.11	25.38	28	89,455,200	0.09	152.12	0	0	0	0	-	-
創業等関連保証	0	0	0	0	-	-	17	35,250,000	0.04	66.60	0	0	1	2,010,205	0.29	-
小口零細企業保証	0	0	0	0	-	-	2	1,689,000	0.00	88.11	0	0	0	0	-	-
地域産業資源活用	0	0	0	0	-	-	1	2,705,000	0.00	95.75	0	0	0	0	-	-
景気対応緊急保証	0	0	0	0	-	-	625	3,939,768,400	4.15	65.94	0	0	2	3,819,260	0.54	8.13
東日本大震災復興緊急保証	0	0	0	0	-	-	2	16,339,000	0.02	80.38	0	0	0	0	-	-
経営力強化保証	3	87,200,000	6	131,700,000	2.12	94.07	89	1,020,444,000	1.07	160.19	0	0	0	0	-	-
【協会制度保証計】	73	551,700,000	201	1,545,990,000	24.89	139.84	2,339	19,061,987,413	20.08	107.20	3	52,513,205	8	69,721,199	9.90	37.32
商店街活性化融資	0	0	0	0	-	-	3	1,662,000	0.00	69.77	0	0	0	0	-	-
経営安定融資長期	60	411,378,000	156	1,021,098,000	16.44	51.53	3,743	16,075,499,834	16.93	89.63	3	17,342,103	12	95,352,565	13.53	228.61
経営安定融資短期	24	172,550,000	69	470,130,000	7.57	91.14	278	1,883,038,000	1.98	82.38	0	0	1	8,339,567	1.18	-
経営活性化支援融資	6	28,930,000	8	62,930,000	1.01	268.36	170	447,566,000	0.47	80.51	1	30,701,333	1	30,701,333	4.36	-
フロンティア融資ベ	0	0	0	0	-	-	10	72,692,000	0.08	71.19	0	0	3	11,488,483	1.63	-
新規創業融資 一般	1	2,000,000	2	5,000,000	0.08	13.85	157	339,808,000	0.36	85.91	0	0	0	0	-	-
県環境保全施設整備	0	0	0	0	-	-	15	45,654,000	0.05	65.29	0	0	0	0	-	-
フロンティア融資進	0	0	0	0	-	-	8	75,148,000	0.08	85.63	0	0	0	0	-	-

平成28年6月

☆☆ 協会制度群別 保証利用状況 ☆☆

(単位：円、%)

	保証承諾						保証債務残高				代位弁済(元利)					
	当月		当年度累計				当年度累計				当月		当年度累計			
	件数	金額	件数	金額	金額構成比	金額前年比	件数	金額	金額構成比	金額前年比	件数	金額	件数	金額	金額構成比	金額前年比
緊急経営改善資金	0	0	0	0	-	-	30	73,633,000	0.08	69.02	0	0	1	1,733,415	0.25	-
新規開業融資保証	0	0	0	0	-	-	1	93,000	0.00	80.87	0	0	0	0	-	-
経済変動対策融資	36	414,800,000	74	870,800,000	14.02	55.56	5,192	32,359,677,148	34.09	77.79	14	120,625,810	25	208,411,929	29.58	156.93
県アスベスト対策	0	0	0	0	-	-	1	7,329,000	0.01	98.72	0	0	0	0	-	-
県16年災害対策	0	0	0	0	-	-	7	21,984,000	0.02	89.00	0	0	1	2,584,073	0.37	-
県再生支援	0	0	5	64,200,000	1.03	86.52	131	1,489,510,800	1.57	116.77	0	0	2	23,851,622	3.39	-
セーフティネット	0	0	0	0	-	-	34	119,715,500	0.13	78.79	1	1,450,344	1	1,450,344	0.21	-
県小口零細企業融資	0	0	0	0	-	-	5	12,731,000	0.01	397.47	0	0	0	0	-	-
県20年渇水対策	0	0	0	0	-	-	2	19,606,000	0.02	95.70	0	0	0	0	-	-
地震対策緊急融資	0	0	0	0	-	-	27	215,290,400	0.23	56.69	3	33,169,371	5	57,487,995	8.16	-
県小口零細企業融資緊急支援	0	0	0	0	-	-	2	2,432,000	0.00	74.88	0	0	0	0	-	-
新規創業開業プラン	0	0	2	3,000,000	0.05	-	51	153,578,000	0.16	88.93	0	0	0	0	-	-
県連鎖倒産防止緊急特別融資	0	0	0	0	-	-	3	32,056,000	0.03	87.48	0	0	0	0	-	-
【県制度融資保証計】	127	1,029,658,000	316	2,497,158,000	40.21	59.39	9,870	53,448,703,682	56.31	81.96	22	203,288,961	52	441,401,326	62.65	229.80
市町小口融資保証	0	0	4	14,000,000	0.23	29.35	202	333,882,035	0.35	75.01	0	0	0	0	-	-
【県・市町協調制度計】	0	0	4	14,000,000	0.23	29.35	202	333,882,035	0.35	75.01	0	0	0	0	-	-
丸亀市新風融資	0	0	0	0	-	-	3	5,004,000	0.01	67.51	0	0	0	0	-	-
丸亀市団扇工業	0	0	0	0	-	-	4	75,000,000	0.08	88.76	0	0	0	0	-	-
【市制度融資保証計】	0	0	0	0	-	-	7	80,004,000	0.08	87.04	0	0	0	0	-	-
☆☆ 総合計 ☆☆	261	2,344,378,000	667	6,211,028,000	100.00	75.16	14,521	94,925,782,683	100.00	90.55	31	361,735,980	69	704,575,588	100.00	166.80

平成28年6月

## ☆☆ 地区別 保証利用状況 ☆☆

(単位：円、%)

	保証承諾						保証債務残高				代位弁済(元利)					
	当月		当年度累計				当年度累計				当月		当年度累計			
	件数	金額	件数	金額	金額構成比	金額前年比	件数	金額	金額構成比	金額前年比	件数	金額	件数	金額	金額構成比	金額前年比
高松市	103	933,190,000	254	2,376,330,000	38.26	65.13	6,292	42,146,063,418	44.40	89.77	11	153,114,217	29	360,525,706	51.17	119.90
丸亀市	30	271,018,000	74	649,948,000	10.46	57.99	1,513	9,604,772,256	10.12	91.01	0	0	0	0	0.00	0.00
坂出市	20	242,420,000	47	480,910,000	7.74	151.52	889	6,029,887,900	6.35	86.52	0	0	0	0	0.00	0.00
善通寺市	2	13,500,000	13	145,000,000	2.33	69.68	381	2,164,782,600	2.28	82.24	0	0	9	60,152,680	8.54	2711.41
観音寺市	28	250,250,000	63	618,400,000	9.96	115.29	1,103	6,869,809,700	7.24	91.91	8	89,812,076	10	92,068,433	13.07	-
さぬき市	14	74,100,000	29	207,040,000	3.33	78.61	667	3,765,129,900	3.97	83.94	12	118,809,687	12	118,809,687	16.86	-
東かがわ市	7	74,300,000	23	243,800,000	3.93	57.32	494	3,399,323,100	3.58	92.31	0	0	0	0	0.00	0.00
三豊市	22	169,800,000	54	460,600,000	7.42	79.45	997	6,594,624,155	6.95	95.31	0	0	0	0	0.00	0.00
土庄町	5	57,500,000	11	175,500,000	2.83	69.50	265	1,811,007,000	1.91	93.46	0	0	6	61,530,599	8.73	-
小豆島町	4	52,600,000	13	156,430,000	2.52	47.72	380	3,017,657,500	3.18	93.97	0	0	0	0	0.00	0.00
三木町	6	43,100,000	12	79,900,000	1.29	184.53	273	1,592,537,800	1.68	87.06	0	0	0	0	0.00	0.00
直島町	0	0	1	22,000,000	0.35	58.67	53	246,411,000	0.26	99.74	0	0	0	0	0.00	0.00
宇多津町	4	14,000,000	15	121,180,000	1.95	100.15	244	1,589,515,278	1.67	105.76	0	0	0	0	0.00	0.00
綾川町	7	58,600,000	26	201,390,000	3.24	154.56	300	1,688,918,276	1.78	96.30	0	0	0	0	0.00	0.00
琴平町	4	46,000,000	10	94,400,000	1.52	433.03	203	1,603,404,000	1.69	94.71	0	0	0	0	0.00	0.00
多度津町	4	41,000,000	16	126,800,000	2.04	89.23	278	1,660,437,600	1.75	99.72	0	0	0	0	0.00	0.00
まんのう町	1	3,000,000	6	51,400,000	0.83	58.41	189	1,141,501,200	1.20	86.18	0	0	3	11,488,483	1.63	-
☆☆ 総合計 ☆☆	261	2,344,378,000	667	6,211,028,000	100.00	75.16	14,521	94,925,782,683	100.00	90.55	31	361,735,980	69	704,575,588	100.00	166.80



平成28年6月

## ☆☆ 業種別 保証利用状況 ☆☆

(単位：円、%)

	保証承諾						保証債務残高				代位弁済(元利)					
	当月		当年度累計				当年度累計				当月		当年度累計			
	件数	金額	件数	金額	金額構成比	金額前年比	件数	金額	金額構成比	金額前年比	件数	金額	件数	金額	金額構成比	金額前年比
農業	0	0	0	0	-	-	3	3,448,000	0.00	116.72	0	0	0	0	-	-
【農業、林業計】	0	0	0	0	-	-	3	3,448,000	0.00	116.72	0	0	0	0	-	-
鉱業・採石業・砂利採取業	1	32,000,000	1	32,000,000	0.52	47.76	45	402,754,000	0.42	92.13	0	0	0	0	-	-
【鉱業・採石業・砂利採取業計】	1	32,000,000	1	32,000,000	0.52	47.76	45	402,754,000	0.42	92.13	0	0	0	0	-	-
総合工事業	23	238,900,000	63	716,260,000	11.53	76.44	1,467	10,894,473,996	11.48	89.18	0	0	0	0	-	-
職別工事業	38	228,578,000	88	611,928,000	9.85	85.06	1,224	6,331,202,035	6.67	96.29	0	0	0	0	-	-
設備工事業	20	102,400,000	40	289,000,000	4.65	82.39	797	3,821,081,000	4.03	94.66	5	31,166,914	5	31,166,914	4.42	43.46
【建設業計】	81	569,878,000	191	1,617,188,000	26.04	80.57	3,488	21,046,757,031	22.17	92.20	5	31,166,914	5	31,166,914	4.42	22.35
食料品製造業	6	100,100,000	19	410,900,000	6.62	114.01	496	4,670,539,100	4.92	96.16	0	0	1	2,911,000	0.41	-
飲料・たばこ・飼料製造業	0	0	0	0	-	-	22	219,213,200	0.23	121.23	0	0	2	8,577,483	1.22	-
繊維工業	5	14,900,000	11	78,500,000	1.26	98.37	166	1,256,866,423	1.32	88.92	0	0	11	100,913,599	14.32	-
木材・木製品製造業(家具を除く)	2	13,000,000	7	96,750,000	1.56	164.40	80	794,610,000	0.84	90.46	0	0	0	0	-	-
家具・装備品製造業	0	0	2	8,940,000	0.14	11.72	151	875,125,000	0.92	81.59	5	120,191,000	5	120,191,000	17.06	255.01
パルプ・紙・紙加工品製造業	0	0	0	0	-	-	44	440,500,000	0.46	94.72	0	0	0	0	-	-
印刷・同関連業	1	4,000,000	4	59,500,000	0.96	42.29	200	1,941,146,400	2.04	80.95	12	118,809,687	12	118,809,687	16.86	-
化学工業	0	0	0	0	-	-	18	140,099,500	0.15	71.17	0	0	0	0	-	-
プラスチック製品製造業(別掲を除)	1	4,500,000	2	9,500,000	0.15	24.05	104	786,377,500	0.83	90.48	0	0	0	0	-	-
ゴム製品製造業	0	0	0	0	-	-	9	170,009,224	0.18	126.99	0	0	0	0	-	-
なめし革・同製品・毛皮製造業	2	10,000,000	5	29,000,000	0.47	163.29	64	474,209,200	0.50	84.40	0	0	0	0	-	-
窯業・土石製品製造業	4	18,000,000	8	38,300,000	0.62	78.16	216	1,862,444,600	1.96	87.98	0	0	4	19,600,805	2.78	-
鉄鋼業	0	0	1	10,000,000	0.16	30.82	22	328,361,000	0.35	89.48	0	0	0	0	-	-
非鉄金属製造業	0	0	0	0	-	-	7	37,849,000	0.04	60.54	0	0	0	0	-	-
金属製品製造業	4	63,700,000	17	177,300,000	2.85	109.14	313	2,589,921,991	2.73	92.29	0	0	0	0	-	-
はん用機械器具製造業	1	9,000,000	3	27,400,000	0.44	181.46	53	437,300,000	0.46	122.41	0	0	0	0	-	-
生産用機械器具製造業	3	47,000,000	7	138,500,000	2.23	86.73	216	1,533,560,100	1.62	79.97	0	0	0	0	-	-
業務用機械器具製造業	0	0	0	0	-	-	19	166,804,000	0.18	64.48	0	0	0	0	-	-
電子部品・デバイス製造業	0	0	0	0	-	-	17	172,271,000	0.18	86.66	0	0	0	0	-	-
電気機械器具製造業	1	1,630,000	6	31,630,000	0.51	40.66	108	818,666,000	0.86	93.71	0	0	0	0	-	-
情報通信機械器具製造業	0	0	0	0	-	-	9	73,650,400	0.08	113.92	0	0	0	0	-	-
輸送用機械器具製造業	0	0	0	0	-	-	40	336,078,400	0.35	93.11	0	0	0	0	-	-
その他の製造業	0	0	2	25,000,000	0.40	23.58	95	700,516,000	0.74	77.81	0	0	1	2,010,205	0.29	12.88
【製造業計】	30	285,830,000	94	1,141,220,000	18.37	78.35	2,469	20,826,118,038	21.94	89.34	17	239,000,687	36	373,013,779	52.94	515.04
電気業	0	0	0	0	-	-	17	107,129,200	0.11	92.05	0	0	0	0	-	-
【電気・ガス・熱供給・水道業計】	0	0	0	0	-	-	17	107,129,200	0.11	92.05	0	0	0	0	-	-

平成28年6月

## ☆☆ 業種別 保証利用状況 ☆☆

(単位：円、%)

	保証承諾						保証債務残高				代位弁済(元利)					
	当月		当年度累計				当年度累計				当月		当年度累計			
	件数	金額	件数	金額	金額構成比	金額前年比	件数	金額	金額構成比	金額前年比	件数	金額	件数	金額	金額構成比	金額前年比
通信業	0	0	0	0	-	-	12	70,112,000	0.07	121.69	0	0	0	0	-	-
情報サービス業	0	0	1	10,000,000	0.16	21.74	77	425,847,000	0.45	94.82	0	0	0	0	-	-
インターネット付随サービス業	1	5,000,000	2	8,000,000	0.13	133.33	16	61,973,000	0.07	92.83	0	0	0	0	-	-
映像・音声・文字情報制作業	1	10,000,000	2	14,000,000	0.23	93.33	44	248,642,900	0.26	152.23	0	0	0	0	-	-
【情報通信業計】	2	15,000,000	5	32,000,000	0.52	47.76	149	806,574,900	0.85	109.46	0	0	0	0	-	-
鉄道業	0	0	0	0	-	-	2	27,144,000	0.03	72.55	0	0	0	0	-	-
道路旅客運送業	1	10,000,000	3	80,000,000	1.29	200.00	137	898,310,600	0.95	90.69	0	0	0	0	-	-
道路貨物運送業	8	205,000,000	18	338,000,000	5.44	79.75	613	5,327,808,444	5.61	85.03	0	0	2	16,662,187	2.36	1278.58
水運業	3	34,300,000	7	117,300,000	1.89	106.64	61	696,830,400	0.73	102.82	0	0	0	0	-	-
倉庫業	0	0	0	0	-	-	8	73,395,000	0.08	92.71	0	0	0	0	-	-
運輸に附帯するサービス業	2	43,000,000	3	103,000,000	1.66	111.96	25	361,231,000	0.38	72.79	0	0	7	43,490,493	6.17	-
【運輸業、郵便業計】	14	292,300,000	31	638,300,000	10.28	95.87	846	7,384,719,444	7.78	86.40	0	0	9	60,152,680	8.54	4615.82
各種商品卸売業	0	0	1	3,000,000	0.05	20.00	13	77,459,000	0.08	108.09	0	0	0	0	-	-
繊維・衣服等卸売業	2	12,000,000	12	243,900,000	3.93	131.62	151	1,569,135,500	1.65	101.32	0	0	0	0	-	-
飲食料品卸売業	12	214,600,000	19	258,000,000	4.15	90.88	431	3,044,208,100	3.21	89.64	1	1,756,303	1	1,756,303	0.25	3.71
建築材料・鉱物・金属材料等卸売業	8	72,000,000	17	172,760,000	2.78	50.93	391	3,289,461,173	3.47	86.19	0	0	0	0	-	-
機械器具卸売業	8	57,820,000	18	143,920,000	2.32	44.12	418	2,702,591,000	2.85	86.98	8	89,812,076	8	89,812,076	12.75	11514.72
その他の卸売業	4	22,700,000	13	143,000,000	2.30	35.50	417	2,595,750,400	2.73	84.87	0	0	1	246,152	0.03	0.41
各種商品小売業	0	0	2	20,000,000	0.32	46.89	38	221,510,000	0.23	86.68	0	0	0	0	-	-
織物・衣服・身の回り品小売業	5	24,650,000	25	107,650,000	1.73	77.44	333	1,956,975,000	2.06	90.36	0	0	1	2,840,029	0.40	5.06
飲食料品小売業	7	22,800,000	13	76,800,000	1.24	48.64	340	1,660,191,800	1.75	99.84	0	0	0	0	-	-
機械器具小売業	10	100,200,000	27	163,600,000	2.63	65.68	456	2,511,941,700	2.65	93.39	0	0	1	2,353,608	0.33	11.69
その他小売業	9	74,700,000	24	180,780,000	2.91	55.69	770	4,905,688,451	5.17	88.26	0	0	0	0	-	-
【卸売業・小売業計】	65	601,470,000	171	1,513,410,000	24.37	61.38	3,758	24,534,912,124	25.85	89.77	9	91,568,379	12	97,008,168	13.77	52.62
保険業(保険媒介代理業、保険サー	0	0	1	3,000,000	0.05	28.57	24	92,380,000	0.10	146.32	0	0	0	0	-	-
【金融業・保険業計】	0	0	1	3,000,000	0.05	28.57	24	92,380,000	0.10	146.32	0	0	0	0	-	-
不動産取引業	3	40,800,000	4	50,800,000	0.82	86.99	112	1,000,152,600	1.05	107.18	0	0	0	0	-	-
不動産賃貸業・管理業	4	13,000,000	14	69,300,000	1.12	44.31	220	1,384,542,209	1.46	83.99	0	0	1	71,144,947	10.10	-
物品賃貸業	0	0	4	18,900,000	0.30	57.27	78	450,957,978	0.48	83.79	0	0	0	0	-	-
【不動産業・物品賃貸業計】	7	53,800,000	22	139,000,000	2.24	56.09	410	2,835,652,787	2.99	90.89	0	0	1	71,144,947	10.10	-
学術・開発研究機関	0	0	0	0	-	-	1	200,000	0.00	25.00	0	0	0	0	-	-
専門サービス業(他に分類されない	2	5,000,000	7	27,000,000	0.43	90.00	163	257,832,132	0.27	100.17	0	0	0	0	-	-
広告業	0	0	1	1,500,000	0.02	9.62	69	459,121,300	0.48	86.51	0	0	5	39,534,428	5.61	-
技術サービス業(他に分類されない	2	8,000,000	10	70,140,000	1.13	117.82	282	1,175,249,500	1.24	83.71	0	0	1	32,554,672	4.62	-

平成28年6月

☆☆ 業種別 保証利用状況 ☆☆

(単位：円、%)

	保証承諾						保証債務残高				代位弁済(元利)					
	当月		当年度累計				当年度累計				当月		当年度累計			
	件数	金額	件数	金額	金額構成比	金額前年比	件数	金額	金額構成比	金額前年比	件数	金額	件数	金額	金額構成比	金額前年比
【学術研究・専門・技術サービス】	4	13,000,000	18	98,640,000	1.59	93.82	515	1,892,402,932	1.99	86.30	0	0	6	72,089,100	10.23	-
宿泊業	1	2,000,000	1	2,000,000	0.03	100.00	111	953,790,000	1.00	97.53	0	0	0	0	-	-
飲食店	15	78,000,000	44	201,490,000	3.24	107.81	842	3,303,648,134	3.48	89.39	0	0	0	0	-	-
持ち帰り・配達飲食サービス業	2	1,900,000	3	11,900,000	0.19	13.36	168	879,670,000	0.93	82.06	0	0	0	0	-	-
【宿泊業、飲食サービス業計】	18	81,900,000	48	215,390,000	3.47	77.48	1,121	5,137,108,134	5.41	89.41	0	0	0	0	-	-
洗濯・理容・美容・浴場業	4	6,500,000	8	25,380,000	0.41	85.17	249	1,015,727,629	1.07	84.92	0	0	0	0	-	-
その他の生活関連サービス業	2	21,700,000	5	114,700,000	1.85	173.32	137	1,151,609,797	1.21	96.86	0	0	0	0	-	-
娯楽業	1	2,000,000	4	25,930,000	0.42	48.74	77	533,699,200	0.56	95.57	0	0	0	0	-	-
【生活関連サービス業、娯楽業計】	7	30,200,000	17	166,010,000	2.67	111.28	463	2,701,036,626	2.85	91.76	0	0	0	0	-	-
学校教育	0	0	0	0	-	-	9	32,481,000	0.03	97.61	0	0	0	0	-	-
その他の教育、学習支援業	4	75,000,000	6	85,000,000	1.37	158.88	66	469,981,100	0.50	124.69	0	0	0	0	-	-
【教育、学習支援業計】	4	75,000,000	6	85,000,000	1.37	133.86	75	502,462,100	0.53	122.49	0	0	0	0	-	-
医療業	5	40,800,000	21	126,900,000	2.04	91.29	314	1,795,179,300	1.89	90.27	0	0	0	0	-	-
社会保険・社会福祉・介護事業	5	111,300,000	9	192,640,000	3.10	59.92	163	1,456,010,000	1.53	99.74	0	0	0	0	-	-
【医療、福祉計】	10	152,100,000	30	319,540,000	5.14	69.39	477	3,251,189,300	3.42	94.28	0	0	0	0	-	-
廃棄物処理業	0	0	1	9,900,000	0.16	34.14	116	1,003,106,400	1.06	79.76	0	0	0	0	-	-
自動車整備業	9	85,900,000	16	109,430,000	1.76	98.62	255	1,027,063,800	1.08	98.76	0	0	0	0	-	-
機械等修理業(別掲を除く)	1	3,000,000	1	3,000,000	0.05	14.71	67	183,454,400	0.19	88.25	0	0	0	0	-	-
職業紹介・労働者派遣業	0	0	1	1,000,000	0.02	6.80	31	361,823,000	0.38	125.68	0	0	0	0	-	-
その他の事業サービス業	8	53,000,000	13	87,000,000	1.40	227.15	190	798,074,467	0.84	104.39	0	0	0	0	-	-
その他のサービス業	0	0	0	0	-	-	2	27,616,000	0.03	77.87	0	0	0	0	-	-
【サービス業(他に分類されない)】	18	141,900,000	32	210,330,000	3.39	98.58	661	3,401,138,067	3.58	94.65	0	0	0	0	-	-
☆☆ 総合計 ☆☆	261	2,344,378,000	667	6,211,028,000	100.00	75.16	14,521	94,925,782,683	100.00	90.55	31	361,735,980	69	704,575,588	100.00	166.80

平成28年6月

## ☆☆ 承諾金額別 保証利用状況 ☆☆

(単位：円、%)

	保 証 承 諾						保 証 債 務 残 高				代位弁済(元利)					
	当 月		当 年 度 累 計				当 年 度 累 計				当 月		当 年 度 累 計			
	件数	金 額	件数	金 額	金額構成比	金額前年比	件数	金 額	金額構成比	金額前年比	件数	金 額	件数	金 額	金額構成比	金額前年比
0万円超～ 30万円	0	0	0	0	0.00	0.00	17	2,261,000	0.00	97.06	0	0	0	0	0.00	0.00
30万円超～ 50万円	2	990,000	6	2,870,000	0.05	151.05	85	22,555,300	0.02	101.31	0	0	0	0	0.00	0.00
50万円超～ 100万円	26	23,900,000	56	51,750,000	0.83	134.80	699	387,099,234	0.41	111.07	0	0	0	0	0.00	0.00
100万円超～ 150万円	6	8,800,000	22	31,540,000	0.51	110.28	375	288,977,800	0.30	94.52	0	0	0	0	0.00	0.00
150万円超～ 200万円	24	47,630,000	56	111,170,000	1.79	109.55	893	976,204,310	1.03	97.11	1	1,910,843	2	2,156,995	0.31	92.92
200万円超～ 250万円	6	14,800,000	12	29,430,000	0.47	67.67	303	399,202,935	0.42	94.57	0	0	0	0	0.00	0.00
250万円超～ 300万円	25	74,700,000	72	214,630,000	3.46	77.32	1,496	2,523,851,697	2.66	97.70	2	5,296,403	4	10,137,461	1.44	138.00
300万円超～ 400万円	23	85,638,000	52	194,138,000	3.13	105.13	811	1,731,944,523	1.82	96.15	1	2,985,925	1	2,985,925	0.42	21.18
400万円超～ 500万円	35	172,720,000	84	415,010,000	6.68	89.06	1,727	4,886,714,691	5.15	93.28	2	6,980,135	8	24,499,001	3.48	158.53
500万円超～ 600万円	7	41,200,000	19	111,000,000	1.79	48.64	590	2,011,101,700	2.12	97.18	1	4,298,996	1	4,298,996	0.61	43.77
600万円超～ 700万円	6	41,300,000	21	145,500,000	2.34	73.34	511	2,051,310,500	2.16	91.38	0	0	2	9,230,866	1.31	49.34
700万円超～ 800万円	10	79,000,000	26	204,380,000	3.29	96.07	528	2,444,316,300	2.57	93.43	1	1,450,344	3	8,761,299	1.24	67.90
800万円超～ 900万円	5	44,600,000	12	106,600,000	1.72	79.91	322	1,642,568,200	1.73	95.09	0	0	3	18,060,889	2.56	84.76
900万円超～ 10百万円	34	337,900,000	88	874,300,000	14.08	89.39	1,616	9,600,424,244	10.11	89.19	7	51,916,208	14	86,882,049	12.33	427.93
10百万円超～ 15百万円	11	144,500,000	34	447,250,000	7.20	57.00	1,330	10,037,283,732	10.57	85.24	5	54,192,316	8	76,949,078	10.92	174.46
15百万円超～ 20百万円	13	247,700,000	34	651,200,000	10.48	52.46	1,169	12,586,236,859	13.26	87.84	5	80,853,265	13	167,944,016	23.84	326.11
20百万円超～ 25百万円	1	23,400,000	14	331,560,000	5.34	61.93	514	7,181,315,400	7.57	92.28	2	37,670,191	3	55,647,652	7.90	128.57
25百万円超～ 30百万円	12	336,700,000	21	601,700,000	9.69	63.02	573	9,471,953,200	9.98	84.43	1	7,566,021	2	26,706,409	3.79	90.91
30百万円超～ 35百万円	5	167,000,000	8	261,600,000	4.21	86.45	245	5,085,255,884	5.36	100.58	0	0	0	0	0.00	0.00
35百万円超～ 5千万円	9	401,400,000	24	1,058,900,000	17.05	100.79	542	14,621,076,929	15.40	92.17	3	106,615,333	4	139,170,005	19.75	216.30
5千万円超～ 6千万円	1	50,500,000	5	286,500,000	4.61	125.66	98	3,676,504,809	3.87	93.13	0	0	0	0	0.00	0.00
6千万円超～ 7千万円	0	0	0	0	0.00	0.00	28	1,093,014,000	1.15	88.98	0	0	0	0	0.00	0.00
7千万円超～ 8千万円	0	0	1	80,000,000	1.29	111.11	41	1,777,709,000	1.87	92.90	0	0	1	71,144,947	10.10	-
8千万円超～ 1 億円	0	0	0	0	0.00	0.00	6	296,514,436	0.31	86.66	0	0	0	0	0.00	0.00
1.2億円超～ 1.5億円	0	0	0	0	0.00	0.00	2	130,386,000	0.14	84.84	0	0	0	0	0.00	0.00
☆☆ 総 合 計 ☆☆	261	2,344,378,000	667	6,211,028,000	100.00	75.16	14,521	94,925,782,683	100.00	90.55	31	361,735,980	69	704,575,588	100.00	166.80

平成28年6月

☆☆ 保証期間別 保証利用状況 ☆☆

(単位：円、%)

	保 証 承 諾						保 証 債 務 残 高				代位弁済(元利)					
	当 月		当 年 度 累 計				当 年 度 累 計				当 月		当 年 度 累 計			
	件数	金 額	件数	金 額	金額構成比	金額前年比	件数	金 額	金額構成比	金額前年比	件数	金 額	件数	金 額	金額構成比	金額前年比
3ヶ月以内	0	0	1	10,000,000	0.16	25.19	32	266,949,000	0.28	124.92	1	40,000,000	4	55,484,012	7.87	79.87
3ヶ月超 6ヶ月以内	4	43,500,000	8	165,500,000	2.66	84.37	173	1,417,926,600	1.49	104.63	0	0	3	79,829,976	11.33	160.24
6ヶ月超 1ヶ年以内	31	248,250,000	79	845,840,000	13.62	83.78	922	7,077,673,793	7.46	93.38	5	26,342,662	20	153,948,457	21.85	150.78
1ヶ年超 2ヶ年以内	17	194,700,000	56	481,570,000	7.75	99.95	911	6,607,979,779	6.96	84.13	4	67,512,031	5	75,899,062	10.77	351.38
2ヶ年超 3ヶ年以内	17	34,690,000	32	64,190,000	1.03	28.95	622	3,282,473,134	3.46	117.43	5	59,231,877	7	81,527,540	11.57	224.06
3ヶ年超 4ヶ年以内	5	20,700,000	16	56,900,000	0.92	67.07	520	3,126,948,000	3.29	119.63	0	0	4	40,322,879	5.72	1710.68
4ヶ年超 5ヶ年以内	119	783,438,000	285	1,847,308,000	29.74	77.39	4,630	21,345,103,509	22.49	93.83	9	110,285,854	10	113,858,962	16.16	558.18
5ヶ年超 6ヶ年以内	9	62,500,000	44	316,840,000	5.10	53.77	1,068	6,440,769,483	6.79	87.89	2	15,043,381	6	46,639,685	6.62	-
6ヶ年超 7ヶ年以内	23	233,500,000	65	860,200,000	13.85	59.70	2,766	16,872,534,609	17.77	81.60	2	11,443,775	6	23,178,410	3.29	81.83
7ヶ年超 8ヶ年以内	4	109,500,000	8	167,500,000	2.70	74.94	346	2,771,650,000	2.92	78.78	2	20,683,782	3	22,693,987	3.22	64.48
8ヶ年超 9ヶ年以内	0	0	2	12,430,000	0.20	49.52	100	786,655,000	0.83	87.40	0	0	0	0	0.00	0.00
9ヶ年超 10ヶ年以内	31	594,600,000	66	1,281,150,000	20.63	96.19	2,070	19,952,531,899	21.02	89.53	0	0	0	0	0.00	0.00
10ヶ年超 15ヶ年以内	1	19,000,000	4	81,600,000	1.31	35.05	332	4,263,624,388	4.49	100.51	1	11,192,618	1	11,192,618	1.59	-
15ヶ年超	0	0	1	20,000,000	0.32	-	29	712,963,489	0.75	99.08	0	0	0	0	0.00	0.00
☆☆ 総合計 ☆☆	261	2,344,378,000	667	6,211,028,000	100.00	75.16	14,521	94,925,782,683	100.00	90.55	31	361,735,980	69	704,575,588	100.00	166.80

平成28年6月

☆☆ 資金使途別 保証利用状況 ☆☆

(単位：円、%)

	保証承諾						保証債務残高				代位弁済(元利)					
	当月		当年度累計				当年度累計				当月		当年度累計			
	件数	金額	件数	金額	金額構成比	金額前年比	件数	金額	金額構成比	金額前年比	件数	金額	件数	金額	金額構成比	金額前年比
運転	231	2,121,248,000	592	5,661,228,000	91.15	76.07	12,722	85,098,011,099	89.65	90.23	30	331,034,647	65	662,385,772	94.01	163.44
設備	19	74,730,000	44	213,100,000	3.43	100.84	1,000	4,410,998,974	4.65	98.23	1	30,701,333	1	30,701,333	4.36	367.33
運転設備	11	148,400,000	31	336,700,000	5.42	55.17	799	5,416,772,610	5.71	89.93	0	0	3	11,488,483	1.63	130.92
☆☆ 総合計 ☆☆	261	2,344,378,000	667	6,211,028,000	100.00	75.16	14,521	94,925,782,683	100.00	90.55	31	361,735,980	69	704,575,588	100.00	166.80