

各種保証利用状況

平成28年7月

[保証の推移](#)

[事業概況](#)

[金融機関別](#)

[代理貸付別](#)

[協会制度群別](#)

[地区別](#)

[業種別](#)

[承諾金額別](#)

[保証期間別](#)

[資金使途別](#)

香川県信用保証協会

保 証 の 推 移

(1) 保証状況

(単位：千円，%)

項目	区分	7月中				平成28年度中			
		件数	金額	対前年比		件数	金額	対前年比	
				件数	金額			件数	金額
保証承諾		236	2,300,151	92.91	88.45	903	8,511,179	85.84	78.34
保証債務残高						14,346	93,655,160	91.40	89.96
代位弁済(元利)		14	50,234	82.35	34.36	83	754,809	118.57	132.74

(2) 月別推移表

保証承諾

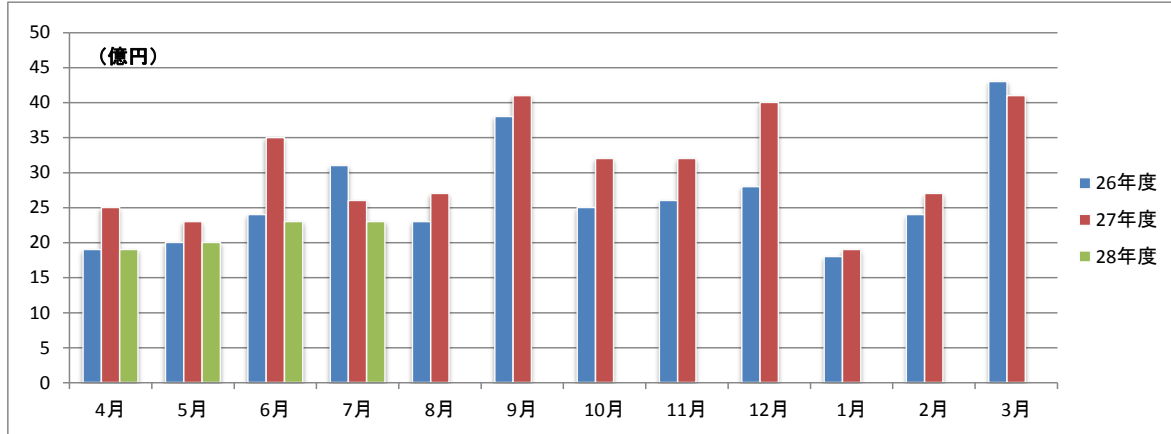

保証債務残高

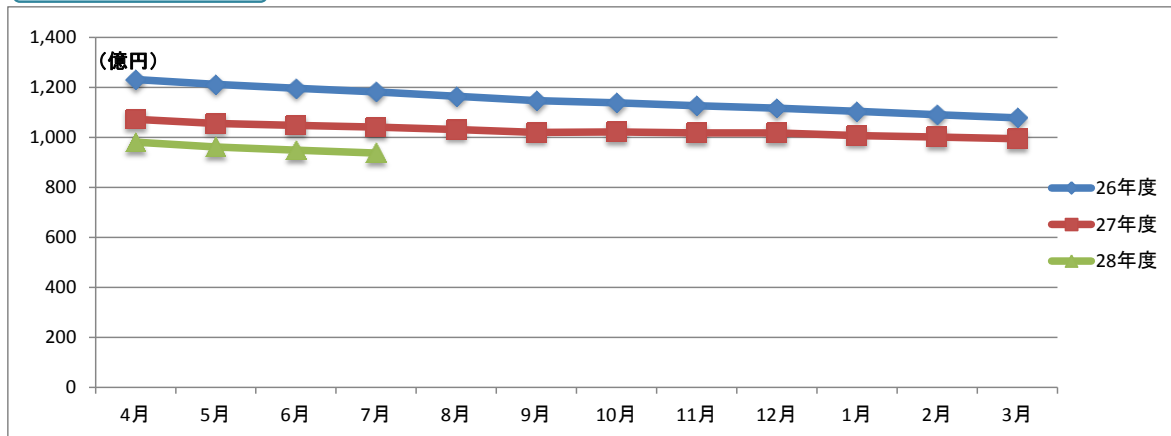

代位弁済

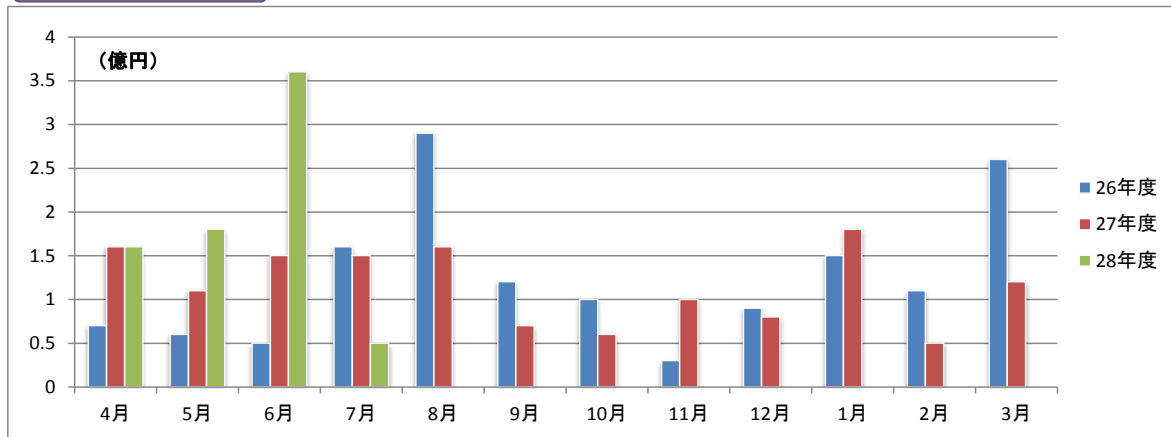

事業概況

平成28年7月31日現在

(単位:円, %)

当 月 中		項 目		当 月 末		
件 数	金 額			件 数	金 額	前年同月比
/	/	保 証 申 込	期 首 繰 越 (A)	13	174,910,000	/
248	2,391,851,000		本 年 度 中 (B)	921	8,646,219,000	77.20
0	0	拒 絶 (C)		0	0	
0	0	申 込 取 消 (D)		7	59,800,000	30.32
/	100,000	査 定 減 額 (E)		/	1,350,000	6.79
/	/	調 査 中 (F)		24	248,800,000	95.95
/	/	保 証 承 諾	期 首 繰 越 (G)	15,120	101,176,775,807	/
236	2,300,151,000		本 年 度 中 (H)	903	8,511,179,000	78.34
2	30,000,000	保 証 後 取 消 (I)		13	107,800,000	53.90
382	3,262,863,365	償 還 (J)		1,465	13,980,322,706	100.80
14	50,049,411	代 位 弁 済 (元 金) (K)		83	751,861,194	132.96
/	/	貸 付 報 告 未 着 (L)		116	1,192,811,000	100.10
/	/	保 証 債 務 残 高 (M)		14,346	93,655,159,907	89.96
/	/	代 位 弁 済	期 首 繰 越 (N)	166	375,346,561	/
14	50,049,411		本 年 度 中 元 金	83	751,861,194	132.96
/	184,089		本 年 度 中 利 息	/	2,947,894	92.99
14	50,233,500		本 年 度 中 計 (O)	83	754,809,088	132.74
0	1,438,560	回 収 (P)		3	38,236,530	184.14
0	0	償 却 (Q)		0	0	
/	/	求 償 権 残 高 (R)		246	1,091,919,119	100.25

平成28年7月

☆☆ 金融機関別 保証利用状況 ☆☆

(単位：円、%)

	保 証 承 諾						保 証 債 務 残 高				代位弁済(元利)					
	当 月		当 年 度 累 計				当 年 度 累 計				当 月		当 年 度 累 計			
	件数	金 額	件数	金 額	金額構成比	金額前年比	件数	金 額	金額構成比	金額前年比	件数	金 額	件数	金 額	金額構成比	金額前年比
みずほ銀行	0	0	0	0	0.00	0.00	27	334,839,000	0.36	105.14	0	0	0	0	0.00	0.00
三菱東京UFJ銀行	1	10,000,000	3	80,000,000	0.94	-	19	371,446,502	0.40	82.68	0	0	1	40,000,000	5.30	-
三井住友銀行	0	0	1	20,000,000	0.23	100.00	13	206,393,000	0.22	79.28	0	0	0	0	0.00	0.00
りそな銀行	0	0	0	0	0.00	0.00	4	63,344,000	0.07	65.85	0	0	0	0	0.00	0.00
中国銀行	16	254,100,000	84	916,420,000	10.77	46.94	1,493	10,856,801,700	11.59	86.81	1	1,163,119	9	94,419,867	12.51	98.25
阿波銀行	0	0	1	10,000,000	0.12	-	38	438,057,000	0.47	95.72	0	0	0	0	0.00	0.00
百十四銀行	99	926,011,000	344	2,717,629,000	31.93	82.41	5,086	32,940,098,769	35.17	89.23	8	46,499,909	28	246,336,165	32.64	90.49
伊予銀行	2	11,000,000	10	182,600,000	2.15	97.13	239	1,649,761,673	1.76	69.84	0	0	2	9,424,701	1.25	-
四国銀行	1	2,000,000	12	115,000,000	1.35	47.90	378	2,897,131,996	3.09	83.22	0	0	1	71,144,947	9.43	349.03
三井住友信託銀行	0	0	0	0	0.00	0.00	0	0	0.00	0.00	0	0	0	0	0.00	0.00
徳島銀行	1	1,000,000	3	36,000,000	0.42	25.75	45	528,236,419	0.56	95.10	0	0	3	34,472,204	4.57	-
香川銀行	45	539,400,000	180	1,983,590,000	23.31	88.84	3,222	21,005,508,820	22.43	88.13	2	950,068	20	159,025,685	21.07	270.61
愛媛銀行	3	6,500,000	19	76,000,000	0.89	116.92	200	752,219,500	0.80	97.52	0	0	0	0	0.00	0.00
高知銀行	2	10,000,000	4	22,000,000	0.26	52.38	27	204,520,600	0.22	93.85	0	0	2	9,722,754	1.29	-
高松信用金庫	31	324,540,000	126	1,323,170,000	15.55	81.53	1,880	11,936,113,261	12.74	98.11	0	0	9	62,176,960	8.24	252.30
観音寺信用金庫	25	163,600,000	90	781,820,000	9.19	101.90	1,176	7,362,843,767	7.86	96.41	0	0	2	4,941,815	0.65	34.43
商工組合中央金庫	1	4,000,000	6	140,000,000	1.64	115.51	80	1,008,035,800	1.08	112.25	0	0	0	0	0.00	0.00
朝銀西信用組合	0	0	0	0	0.00	0.00	1	1,388,800	0.00	-	0	0	0	0	0.00	0.00
香川県信用組合	9	48,000,000	20	106,950,000	1.26	62.04	418	1,098,419,300	1.17	93.83	3	1,620,404	6	23,143,990	3.07	93.32
☆☆ 総合計 ☆☆	236	2,300,151,000	903	8,511,179,000	100.00	78.34	14,346	93,655,159,907	100.00	89.96	14	50,233,500	83	754,809,088	100.00	132.74

平成28年7月

☆☆ 代理貸付別 保証利用状況 ☆☆

(単位：円，%)

	保 証 承 諾						保 証 債 務 残 高				代位弁済（元利）					
	当 月		当 年 度 累 計				当 年 度 累 計				当 月		当 年 度 累 計			
	件数	金 額	件数	金 額	金額構成比	金額前年比	件数	金 額	金額構成比	金額前年比	件数	金 額	件数	金 額	金額構成比	金額前年比
直貸	236	2,300,151,000	903	8,511,179,000	100.00	78.34	14,335	93,622,879,907	99.97	89.96	14	50,233,500	83	754,809,088	100.00	132.74
商工組合中央金庫	0	0	0	0	0.00	0.00	11	32,280,000	0.03	95.31	0	0	0	0	0.00	0.00
☆☆ 総合計 ☆☆	236	2,300,151,000	903	8,511,179,000	100.00	78.34	14,346	93,655,159,907	100.00	89.96	14	50,233,500	83	754,809,088	100.00	132.74

	保証承諾						保証債務残高				代位弁済(元利)					
	当月		当年度累計				当年度累計				当月		当年度累計			
	件数	金額	件数	金額	金額構成比	金額前年比	件数	金額	金額構成比	金額前年比	件数	金額	件数	金額	金額構成比	金額前年比
普通保証	50	650,000,000	196	2,803,880,000	32.94	77.07	2,110	22,003,059,486	23.49	103.05	0	0	9	193,453,063	25.63	335.35
【普通保証計】	50	650,000,000	196	2,803,880,000	32.94	77.07	2,110	22,003,059,486	23.49	103.05	0	0	9	193,453,063	25.63	335.35
カードローン根保証	1	5,000,000	4	18,000,000	0.21	66.67	35	158,630,001	0.17	85.05	0	0	0	0	-	-
手形貸付根保証	9	68,000,000	34	296,750,000	3.49	83.27	102	975,250,000	1.04	83.69	0	0	1	20,177,205	2.67	201.21
手形割引根保証	0	0	0	0	-	-	7	41,000,000	0.04	67.21	0	0	0	0	-	-
当座貸越根保証	3	43,000,000	6	83,000,000	0.98	34.73	89	1,792,142,912	1.91	80.85	0	0	0	0	-	-
長期経営資金保証	0	0	0	0	-	-	8	166,146,600	0.18	81.49	0	0	0	0	-	-
事業再生計画実施関連保証	1	2,311,000	4	68,311,000	0.80	-	60	850,678,300	0.91	136.85	0	0	1	6,682,866	0.89	-
経営者保証ガイドライン対応保証	0	0	0	0	-	-	1	22,400,000	0.02	62.92	0	0	0	0	-	-
グローアップ根保証	0	0	0	0	-	-	18	54,900,000	0.06	-	0	0	0	0	-	-
経営サポート保証	0	0	0	0	-	-	3	69,055,000	0.07	-	0	0	0	0	-	-
パワーアップ保証	10	278,600,000	24	570,600,000	6.70	-	111	2,288,195,300	2.44	-	0	0	0	0	-	-
コラボさめき保証	0	0	3	75,000,000	0.88	-	20	553,443,000	0.59	-	0	0	0	0	-	-
ステップアップ保証	49	209,240,000	183	723,220,000	8.50	-	660	2,511,057,700	2.68	-	0	0	0	0	-	-
経営安定関連	1	20,000,000	4	69,360,000	0.81	26.69	460	3,676,610,300	3.93	71.09	0	0	3	37,031,663	4.91	29.65
中小企業特定社債	0	0	0	0	-	-	12	233,280,000	0.25	64.60	0	0	0	0	-	-
中小企業金融安定化	0	0	0	0	-	-	6	51,344,000	0.05	96.42	0	0	0	0	-	-
流動資産担保融資	3	80,000,000	7	209,600,000	2.46	62.98	17	568,000,000	0.61	62.30	0	0	0	0	-	-
創業関連保証	2	3,000,000	5	9,600,000	0.11	32.00	29	89,140,600	0.10	139.28	0	0	0	0	-	-
創業等関連保証	0	0	0	0	-	-	17	34,430,000	0.04	66.53	0	0	1	2,010,205	0.27	-
小口零細企業保証	0	0	0	0	-	-	2	1,670,000	0.00	87.99	0	0	0	0	-	-
地域産業資源活用	0	0	0	0	-	-	1	2,705,000	0.00	95.75	0	0	0	0	-	-
景気対応緊急保証	0	0	0	0	-	-	610	3,827,010,000	4.09	66.14	1	6,435,933	3	10,255,193	1.36	21.83
東日本大震災復興緊急保証	0	0	0	0	-	-	2	16,172,000	0.02	80.89	0	0	0	0	-	-
経営力強化保証	1	30,000,000	7	161,700,000	1.90	94.29	89	1,020,502,000	1.09	146.03	0	0	0	0	-	-
【協会制度保証計】	80	739,151,000	281	2,285,141,000	26.85	160.19	2,359	19,003,762,713	20.29	107.89	1	6,435,933	9	76,157,132	10.09	35.19
商店街活性化融資	1	1,000,000	1	1,000,000	0.01	-	3	1,602,000	0.00	68.99	0	0	0	0	-	-
経営安定融資長期	58	527,900,000	214	1,548,998,000	18.20	55.00	3,675	15,861,457,334	16.94	87.73	6	14,879,475	18	110,232,040	14.60	246.71
経営安定融資短期	18	151,000,000	87	621,130,000	7.30	91.62	276	1,864,336,500	1.99	82.36	0	0	1	8,339,567	1.10	82.75
経営活性化支援融資	1	10,000,000	9	72,930,000	0.86	222.69	167	445,316,000	0.48	80.41	0	0	1	30,701,333	4.07	-
フロンティア融資ベ	0	0	0	0	-	-	10	71,623,000	0.08	66.07	0	0	3	11,488,483	1.52	-
新規創業融資 一般	3	9,500,000	5	14,500,000	0.17	34.45	155	334,999,000	0.36	85.79	1	87,823	1	87,823	0.01	9.82
県環境保全施設整備	0	0	0	0	-	-	15	43,600,000	0.05	64.26	0	0	0	0	-	-
フロンティア融資進	0	0	0	0	-	-	8	74,646,000	0.08	86.50	0	0	0	0	-	-

平成28年7月

☆☆ 協会制度群別 保証利用状況 ☆☆

(単位：円、%)

	保証承諾						保証債務残高				代位弁済(元利)					
	当月		当年度累計				当年度累計				当月		当年度累計			
	件数	金額	件数	金額	金額構成比	金額前年比	件数	金額	金額構成比	金額前年比	件数	金額	件数	金額	金額構成比	金額前年比
緊急経営改善資金	0	0	0	0	-	-	30	73,084,000	0.08	75.64	0	0	1	1,733,415	0.23	17.88
新規開業融資保証	0	0	0	0	-	-	1	90,800	0.00	80.50	0	0	0	0	-	-
経済変動対策融資	20	185,600,000	94	1,056,400,000	12.41	51.53	5,073	31,424,028,648	33.55	76.80	6	28,830,269	31	237,242,198	31.43	116.86
県アスベスト対策	0	0	0	0	-	-	1	7,329,000	0.01	98.72	0	0	0	0	-	-
県16年災害対策	0	0	0	0	-	-	7	21,966,000	0.02	88.98	0	0	1	2,584,073	0.34	-
県再生支援	0	0	5	64,200,000	0.75	60.17	131	1,472,488,400	1.57	118.11	0	0	2	23,851,622	3.16	251.50
セーフティネット	0	0	0	0	-	-	33	118,726,000	0.13	78.94	0	0	1	1,450,344	0.19	-
県小口零細企業融資	0	0	0	0	-	-	5	12,472,000	0.01	400.00	0	0	0	0	-	-
県20年渇水対策	0	0	0	0	-	-	2	19,511,000	0.02	95.55	0	0	0	0	-	-
地震対策緊急融資	0	0	0	0	-	-	26	205,617,400	0.22	54.88	0	0	5	57,487,995	7.62	-
県小口零細企業融資緊急支援	0	0	0	0	-	-	2	2,364,000	0.00	73.78	0	0	0	0	-	-
新規創業開業プラン	1	5,000,000	3	8,000,000	0.09	-	51	147,674,000	0.16	87.48	0	0	0	0	-	-
県連鎖倒産防止緊急特別融資	0	0	0	0	-	-	3	31,958,000	0.03	87.45	0	0	0	0	-	-
【県制度融資保証計】	102	890,000,000	418	3,387,158,000	39.80	59.01	9,674	52,234,889,082	55.77	80.85	13	43,797,567	65	485,198,893	64.28	164.74
市町小口融資保証	3	13,500,000	7	27,500,000	0.32	52.18	195	326,137,626	0.35	75.05	0	0	0	0	-	-
【県・市町協調制度計】	3	13,500,000	7	27,500,000	0.32	52.18	195	326,137,626	0.35	75.05	0	0	0	0	-	-
丸亀市新風融資	0	0	0	0	-	-	3	4,811,000	0.01	66.98	0	0	0	0	-	-
丸亀市団扇工業	1	7,500,000	1	7,500,000	0.09	100.00	5	82,500,000	0.09	97.63	0	0	0	0	-	-
【市制度融資保証計】	1	7,500,000	1	7,500,000	0.09	100.00	8	87,311,000	0.09	95.23	0	0	0	0	-	-
☆☆ 総合計 ☆☆	236	2,300,151,000	903	8,511,179,000	100.00	78.34	14,346	93,655,159,907	100.00	89.96	14	50,233,500	83	754,809,088	100.00	132.74

平成28年7月

☆☆ 地区別 保証利用状況 ☆☆

(単位：円、%)

	保証承諾						保証債務残高				代位弁済(元利)					
	当月		当年度累計				当年度累計				当月		当年度累計			
	件数	金額	件数	金額	金額構成比	金額前年比	件数	金額	金額構成比	金額前年比	件数	金額	件数	金額	金額構成比	金額前年比
高松市	102	1,119,540,000	356	3,495,870,000	41.07	76.01	6,209	41,600,237,942	44.42	89.32	13	49,276,335	42	409,802,041	54.29	113.55
丸亀市	31	222,811,000	105	872,759,000	10.25	67.11	1,493	9,474,061,961	10.12	90.76	0	0	0	0	0.00	0.00
坂出市	15	173,900,000	62	654,810,000	7.69	150.05	877	5,876,028,200	6.27	84.97	0	0	0	0	0.00	0.00
善通寺市	5	136,000,000	18	281,000,000	3.30	69.16	380	2,150,782,200	2.30	76.80	0	0	9	60,152,680	7.97	2711.41
観音寺市	20	136,300,000	83	754,700,000	8.87	109.73	1,094	6,791,729,100	7.25	92.28	0	0	10	92,068,433	12.20	918.14
さぬき市	7	32,500,000	36	239,540,000	2.81	71.63	656	3,676,316,800	3.93	83.55	0	0	12	118,809,687	15.74	967.40
東かがわ市	9	102,000,000	32	345,800,000	4.06	65.63	490	3,368,154,600	3.60	91.68	0	0	0	0	0.00	0.00
三豊市	17	101,500,000	71	562,100,000	6.60	69.21	988	6,562,804,189	7.01	94.60	0	0	0	0	0.00	0.00
土庄町	4	66,500,000	15	242,000,000	2.84	70.35	263	1,831,481,300	1.96	97.03	0	0	6	61,530,599	8.15	-
小豆島町	7	93,500,000	20	249,930,000	2.94	69.85	369	2,940,328,500	3.14	93.50	1	957,165	1	957,165	0.13	3.02
三木町	2	3,000,000	14	82,900,000	0.97	95.59	271	1,566,284,300	1.67	86.74	0	0	0	0	0.00	0.00
直島町	2	4,000,000	3	26,000,000	0.31	35.71	52	241,352,000	0.26	93.03	0	0	0	0	0.00	0.00
宇多津町	4	47,100,000	19	168,280,000	1.98	76.84	244	1,576,946,978	1.68	105.47	0	0	0	0	0.00	0.00
綾川町	4	21,000,000	30	222,390,000	2.61	107.02	297	1,662,356,737	1.77	96.08	0	0	0	0	0.00	0.00
琴平町	1	5,000,000	11	99,400,000	1.17	103.65	202	1,552,365,300	1.66	92.87	0	0	0	0	0.00	0.00
多度津町	5	25,500,000	21	152,300,000	1.79	60.90	273	1,664,353,000	1.78	98.87	0	0	0	0	0.00	0.00
まんのう町	1	10,000,000	7	61,400,000	0.72	48.46	188	1,119,576,800	1.20	84.46	0	0	3	11,488,483	1.52	-
☆☆ 総合計 ☆☆	236	2,300,151,000	903	8,511,179,000	100.00	78.34	14,346	93,655,159,907	100.00	89.96	14	50,233,500	83	754,809,088	100.00	132.74

平成28年7月

☆☆ 業種別 保証利用状況 ☆☆

(単位：円、%)

	保証承諾						保証債務残高				代位弁済(元利)					
	当月		当年度累計				当年度累計				当月		当年度累計			
	件数	金額	件数	金額	金額構成比	金額前年比	件数	金額	金額構成比	金額前年比	件数	金額	件数	金額	金額構成比	金額前年比
農業	0	0	0	0	-	-	3	3,356,000	0.00	116.29	0	0	0	0	-	-
【農業、林業計】	0	0	0	0	-	-	3	3,356,000	0.00	116.29	0	0	0	0	-	-
鉱業・採石業・砂利採取業	0	0	1	32,000,000	0.38	47.76	45	395,108,000	0.42	91.78	0	0	0	0	-	-
【鉱業・採石業・砂利採取業計】	0	0	1	32,000,000	0.38	47.76	45	395,108,000	0.42	91.78	0	0	0	0	-	-
総合工事業	30	381,900,000	93	1,098,160,000	12.90	93.18	1,442	10,698,302,396	11.42	88.29	0	0	0	0	-	-
職別工事業	23	157,100,000	111	769,028,000	9.04	79.92	1,206	6,216,104,126	6.64	93.25	2	1,383,903	2	1,383,903	0.18	4.87
設備工事業	12	73,600,000	52	362,600,000	4.26	76.88	784	3,752,823,700	4.01	92.98	3	13,935,254	8	45,102,168	5.98	62.88
【建設業計】	65	612,600,000	256	2,229,788,000	26.20	85.35	3,432	20,667,230,222	22.07	90.57	5	15,319,157	10	46,486,071	6.16	33.09
食料品製造業	5	75,100,000	24	486,000,000	5.71	97.38	490	4,659,013,500	4.97	96.40	0	0	1	2,911,000	0.39	-
飲料・たばこ・飼料製造業	0	0	0	0	-	-	21	214,035,400	0.23	121.47	0	0	2	8,577,483	1.14	-
繊維工業	3	35,000,000	14	113,500,000	1.33	81.71	167	1,250,113,557	1.33	92.90	0	0	11	100,913,599	13.37	315.74
木材・木製品製造業(家具を除く)	2	30,000,000	9	126,750,000	1.49	162.81	81	803,185,000	0.86	93.79	0	0	0	0	-	-
家具・装備品製造業	1	3,500,000	3	12,440,000	0.15	11.86	150	862,742,300	0.92	78.87	0	0	5	120,191,000	15.92	255.01
パルプ・紙・紙加工品製造業	2	45,000,000	2	45,000,000	0.53	85.71	43	409,786,000	0.44	84.61	0	0	0	0	-	-
印刷・同関連業	3	69,000,000	7	128,500,000	1.51	83.07	196	1,903,572,400	2.03	80.56	1	442,455	13	119,252,142	15.80	-
化学工業	0	0	0	0	-	-	18	137,454,500	0.15	71.20	0	0	0	0	-	-
プラスチック製品製造業(別掲を除)	0	0	2	9,500,000	0.11	22.74	103	775,118,300	0.83	91.12	0	0	0	0	-	-
ゴム製品製造業	0	0	0	0	-	-	9	167,596,502	0.18	127.13	0	0	0	0	-	-
なめし革・同製品・毛皮製造業	2	15,000,000	7	44,000,000	0.52	158.50	63	467,877,000	0.50	87.32	0	0	0	0	-	-
窯業・土石製品製造業	1	34,000,000	9	72,300,000	0.85	60.25	215	1,840,014,800	1.96	87.75	0	0	4	19,600,805	2.60	-
鉄鋼業	0	0	1	10,000,000	0.12	30.82	22	323,884,000	0.35	89.62	0	0	0	0	-	-
非鉄金属製造業	0	0	0	0	-	-	7	37,086,000	0.04	60.71	0	0	0	0	-	-
金属製品製造業	5	44,000,000	22	221,300,000	2.60	99.93	302	2,548,120,991	2.72	92.20	0	0	0	0	-	-
はん用機械器具製造業	3	14,500,000	6	41,900,000	0.49	99.76	54	432,782,000	0.46	121.90	0	0	0	0	-	-
生産用機械器具製造業	0	0	7	138,500,000	1.63	51.74	213	1,491,508,000	1.59	78.83	0	0	0	0	-	-
業務用機械器具製造業	1	2,000,000	1	2,000,000	0.02	-	19	152,739,000	0.16	60.20	0	0	0	0	-	-
電子部品・デバイス製造業	0	0	0	0	-	-	17	169,663,000	0.18	86.53	0	0	0	0	-	-
電気機械器具製造業	2	12,140,000	8	43,770,000	0.51	51.31	107	806,636,000	0.86	92.99	0	0	0	0	-	-
情報通信機械器具製造業	0	0	0	0	-	-	9	73,412,400	0.08	113.64	0	0	0	0	-	-
輸送用機械器具製造業	1	12,000,000	1	12,000,000	0.14	83.92	41	340,947,300	0.36	94.22	0	0	0	0	-	-
その他の製造業	1	7,500,000	3	32,500,000	0.38	28.02	93	657,577,000	0.70	73.91	0	0	1	2,010,205	0.27	12.88
【製造業計】	32	398,740,000	126	1,539,960,000	18.09	72.21	2,440	20,524,864,950	21.92	89.13	1	442,455	37	373,456,234	49.48	251.64
電気業	0	0	0	0	-	-	17	105,618,500	0.11	91.83	0	0	0	0	-	-
【電気・ガス・熱供給・水道業計】	0	0	0	0	-	-	17	105,618,500	0.11	91.83	0	0	0	0	-	-

平成28年7月

☆☆ 業種別 保証利用状況 ☆☆

(単位：円、%)

	保証承諾						保証債務残高				代位弁済(元利)					
	当月		当年度累計				当年度累計				当月		当年度累計			
	件数	金額	件数	金額	金額構成比	金額前年比	件数	金額	金額構成比	金額前年比	件数	金額	件数	金額	金額構成比	金額前年比
通信業	0	0	0	0	-	-	12	69,189,000	0.07	122.74	0	0	0	0	-	-
情報サービス業	3	20,000,000	4	30,000,000	0.35	40.00	77	421,521,000	0.45	91.65	0	0	0	0	-	-
インターネット付随サービス業	0	0	2	8,000,000	0.09	133.33	16	60,844,000	0.06	92.81	0	0	0	0	-	-
映像・音声・文字情報制作業	0	0	2	14,000,000	0.16	56.00	44	248,855,500	0.27	148.49	0	0	0	0	-	-
【情報通信業計】	3	20,000,000	8	52,000,000	0.61	49.06	149	800,409,500	0.85	106.80	0	0	0	0	-	-
鉄道業	0	0	0	0	-	-	2	26,330,000	0.03	72.94	0	0	0	0	-	-
道路旅客運送業	0	0	3	80,000,000	0.94	200.00	134	866,326,600	0.93	87.10	0	0	0	0	-	-
道路貨物運送業	8	129,400,000	26	467,400,000	5.49	86.57	608	5,265,118,644	5.62	84.37	0	0	2	16,662,187	2.21	1278.58
水運業	3	25,000,000	10	142,300,000	1.67	94.87	62	692,741,400	0.74	101.67	0	0	0	0	-	-
倉庫業	0	0	0	0	-	-	8	72,903,000	0.08	92.63	0	0	0	0	-	-
運輸に附帯するサービス業	0	0	3	103,000,000	1.21	111.96	23	376,371,000	0.40	76.90	0	0	7	43,490,493	5.76	-
【運輸業、郵便業計】	11	154,400,000	42	792,700,000	9.31	96.44	837	7,299,790,644	7.79	85.67	0	0	9	60,152,680	7.97	4615.82
各種商品卸売業	0	0	1	3,000,000	0.04	20.00	13	76,280,000	0.08	110.70	0	0	0	0	-	-
繊維・衣服等卸売業	0	0	12	243,900,000	2.87	98.03	148	1,512,137,400	1.61	98.54	2	22,045,471	2	22,045,471	2.92	-
飲食料品卸売業	8	68,200,000	27	326,200,000	3.83	87.89	427	3,039,410,900	3.25	88.99	0	0	1	1,756,303	0.23	3.56
建築材料・鉱物・金属材料等卸売業	3	45,000,000	20	217,760,000	2.56	53.29	387	3,232,611,973	3.45	85.76	0	0	0	0	-	-
機械器具卸売業	4	34,000,000	22	177,920,000	2.09	44.02	405	2,596,817,500	2.77	83.39	4	11,381,429	12	101,193,505	13.41	12973.93
その他の卸売業	10	116,000,000	23	259,000,000	3.04	51.16	409	2,548,505,700	2.72	83.85	0	0	1	246,152	0.03	0.35
各種商品小売業	0	0	2	20,000,000	0.23	46.89	37	219,477,000	0.23	87.40	0	0	0	0	-	-
織物・衣服・身の回り品小売業	3	44,000,000	28	151,650,000	1.78	78.37	333	1,960,998,800	2.09	91.01	0	0	1	2,840,029	0.38	5.06
飲食料品小売業	5	68,500,000	18	145,300,000	1.71	80.32	332	1,674,181,700	1.79	101.78	1	957,165	1	957,165	0.13	-
機械器具小売業	8	109,500,000	35	273,100,000	3.21	103.50	451	2,479,022,900	2.65	93.44	0	0	1	2,353,608	0.31	11.69
その他小売業	10	65,300,000	34	246,080,000	2.89	53.83	765	4,830,768,851	5.16	88.46	0	0	0	0	-	-
【卸売業・小売業計】	51	550,500,000	222	2,063,910,000	24.25	66.75	3,707	24,170,212,724	25.81	89.17	7	34,384,065	19	131,392,233	17.41	53.95
保険業(保険媒介代理業、保険サー	2	12,400,000	3	15,400,000	0.18	50.49	24	92,660,000	0.10	130.11	0	0	0	0	-	-
【金融業・保険業計】	2	12,400,000	3	15,400,000	0.18	50.49	24	92,660,000	0.10	130.11	0	0	0	0	-	-
不動産取引業	1	5,000,000	5	55,800,000	0.66	95.55	109	978,728,300	1.05	106.96	0	0	0	0	-	-
不動産賃貸業・管理業	5	41,000,000	19	110,300,000	1.30	47.10	217	1,370,427,444	1.46	84.46	0	0	1	71,144,947	9.43	-
物品賃貸業	1	60,000,000	5	78,900,000	0.93	239.09	78	499,652,478	0.53	96.49	0	0	0	0	-	-
【不動産業・物品賃貸業計】	7	106,000,000	29	245,000,000	2.88	75.25	404	2,848,808,222	3.04	93.24	0	0	1	71,144,947	9.43	709.48
学術・開発研究機関	0	0	0	0	-	-	1	150,000	0.00	20.00	0	0	0	0	-	-
専門サービス業(他に分類されない	5	7,500,000	12	34,500,000	0.41	85.19	158	254,235,159	0.27	98.24	0	0	0	0	-	-
広告業	0	0	1	1,500,000	0.02	7.28	68	431,797,000	0.46	82.47	0	0	5	39,534,428	5.24	-
技術サービス業(他に分類されない	4	28,000,000	14	98,140,000	1.15	156.94	282	1,158,561,000	1.24	84.24	0	0	1	32,554,672	4.31	-

平成28年7月

☆☆ 業種別 保証利用状況 ☆☆

(単位：円、%)

	保 証 承 諾						保 証 債 務 残 高				代位弁済(元利)					
	当 月		当 年 度 累 計				当 年 度 累 計				当 月		当 年 度 累 計			
	件数	金 額	件数	金 額	金額構成比	金額前年比	件数	金 額	金額構成比	金額前年比	件数	金 額	件数	金 額	金額構成比	金額前年比
【学術研究・専門・技術サービス】	9	35,500,000	27	134,140,000	1.58	108.50	509	1,844,743,159	1.97	85.46	0	0	6	72,089,100	9.55	-
宿泊業	1	2,000,000	2	4,000,000	0.05	7.69	108	937,211,000	1.00	96.99	0	0	0	0	-	-
飲食店	19	51,111,000	63	252,601,000	2.97	107.90	837	3,273,759,134	3.50	89.04	0	0	0	0	-	-
持ち帰り・配達飲食サービス業	1	1,000,000	4	12,900,000	0.15	13.35	164	843,886,600	0.90	80.13	0	0	0	0	-	-
【宿泊業、飲食サービス業計】	21	54,111,000	69	269,501,000	3.17	70.42	1,109	5,054,856,734	5.40	88.74	0	0	0	0	-	-
洗濯・理容・美容・浴場業	4	7,500,000	12	32,880,000	0.39	99.64	245	1,003,707,828	1.07	85.21	1	87,823	1	87,823	0.01	-
その他の生活関連サービス業	0	0	5	114,700,000	1.35	168.23	137	1,144,612,497	1.22	99.48	0	0	0	0	-	-
娯楽業	1	4,000,000	5	29,930,000	0.35	56.26	75	520,434,900	0.56	94.70	0	0	0	0	-	-
【生活関連サービス業、娯楽業計】	5	11,500,000	22	177,510,000	2.09	114.98	457	2,668,755,225	2.85	92.73	1	87,823	1	87,823	0.01	-
学校教育	0	0	0	0	-	-	9	32,062,000	0.03	85.56	0	0	0	0	-	-
その他の教育、学習支援業	2	26,000,000	8	111,000,000	1.30	172.09	68	485,541,200	0.52	126.75	0	0	0	0	-	-
【教育、学習支援業計】	2	26,000,000	8	111,000,000	1.30	148.99	77	517,603,200	0.55	123.08	0	0	0	0	-	-
医療業	13	93,700,000	34	220,600,000	2.59	88.95	318	1,828,899,100	1.95	90.81	0	0	0	0	-	-
社会保険・社会福祉・介護事業	2	52,000,000	11	244,640,000	2.87	71.85	160	1,442,174,000	1.54	100.22	0	0	0	0	-	-
【医療、福祉計】	15	145,700,000	45	465,240,000	5.47	79.06	478	3,271,073,100	3.49	94.73	0	0	0	0	-	-
廃棄物処理業	1	15,000,000	2	24,900,000	0.29	45.52	111	981,378,400	1.05	78.33	0	0	0	0	-	-
自動車整備業	5	19,000,000	21	128,430,000	1.51	99.59	256	1,035,422,000	1.11	99.52	0	0	0	0	-	-
機械等修理業(別掲を除く)	0	0	1	3,000,000	0.04	14.71	66	178,978,000	0.19	88.07	0	0	0	0	-	-
職業紹介・労働者派遣業	1	24,500,000	2	25,500,000	0.30	63.75	31	362,561,000	0.39	118.57	0	0	0	0	-	-
その他の事業サービス業	6	114,200,000	19	201,200,000	2.36	197.64	193	804,586,327	0.86	105.98	0	0	0	0	-	-
その他のサービス業	0	0	0	0	-	-	1	27,144,000	0.03	77.45	0	0	0	0	-	-
【サービス業(他に分類されない)】	13	172,700,000	45	383,030,000	4.50	110.75	658	3,390,069,727	3.62	94.26	0	0	0	0	-	-
☆☆ 総合計 ☆☆	236	2,300,151,000	903	8,511,179,000	100.00	78.34	14,346	93,655,159,907	100.00	89.96	14	50,233,500	83	754,809,088	100.00	132.74

平成28年7月

☆☆ 承諾金額別 保証利用状況 ☆☆

(単位：円、%)

	保 証 承 諾						保 証 債 務 残 高				代位弁済(元利)					
	当 月		当 年 度 累 計				当 年 度 累 計				当 月		当 年 度 累 計			
	件数	金 額	件数	金 額	金額構成比	金額前年比	件数	金 額	金額構成比	金額前年比	件数	金 額	件数	金 額	金額構成比	金額前年比
0万円超～ 30万円	1	300,000	1	300,000	0.00	-	17	2,113,000	0.00	98.46	0	0	0	0	0.00	0.00
30万円超～ 50万円	4	2,000,000	10	4,870,000	0.06	256.32	87	23,433,900	0.03	108.21	0	0	0	0	0.00	0.00
50万円超～ 100万円	19	19,000,000	75	70,750,000	0.83	125.47	697	388,416,734	0.41	111.86	1	957,165	1	957,165	0.13	46.25
100万円超～ 150万円	6	9,000,000	28	40,540,000	0.48	96.29	370	284,277,700	0.30	93.01	2	1,444,744	2	1,444,744	0.19	48.25
150万円超～ 200万円	19	38,000,000	75	149,170,000	1.75	113.97	890	978,692,210	1.04	97.53	1	220,784	3	2,377,779	0.32	102.43
200万円超～ 250万円	4	9,411,000	16	38,841,000	0.46	51.60	294	381,953,226	0.41	90.54	1	888,541	1	888,541	0.12	24.91
250万円超～ 300万円	21	63,000,000	93	277,630,000	3.26	78.78	1,471	2,476,589,597	2.64	96.46	2	1,304,700	6	11,442,161	1.52	83.31
300万円超～ 400万円	13	49,700,000	65	243,838,000	2.86	112.94	813	1,739,569,857	1.86	96.93	0	0	1	2,985,925	0.40	21.18
400万円超～ 500万円	33	163,800,000	117	578,810,000	6.80	92.01	1,707	4,853,476,691	5.18	93.12	2	4,357,829	10	28,856,830	3.82	177.78
500万円超～ 600万円	9	52,500,000	28	163,500,000	1.92	56.79	584	1,981,972,800	2.12	95.17	1	4,600,000	2	8,898,996	1.18	90.60
600万円超～ 700万円	8	55,500,000	29	201,000,000	2.36	79.45	509	2,050,154,800	2.19	93.08	0	0	2	9,230,866	1.22	28.06
700万円超～ 800万円	8	59,040,000	34	263,420,000	3.09	90.44	526	2,428,471,700	2.59	92.97	0	0	3	8,761,299	1.16	67.90
800万円超～ 900万円	6	53,600,000	18	160,200,000	1.88	82.32	320	1,625,823,900	1.74	92.88	0	0	3	18,060,889	2.39	84.76
900万円超～ 10百万円	38	380,000,000	126	1,254,300,000	14.74	94.45	1,592	9,479,514,732	10.12	89.71	1	7,978,333	15	94,860,382	12.57	161.65
10百万円超～ 15百万円	14	192,000,000	48	639,250,000	7.51	64.96	1,306	9,873,514,759	10.54	84.69	1	6,435,933	9	83,385,011	11.05	131.48
15百万円超～ 20百万円	10	187,500,000	44	838,700,000	9.85	51.95	1,142	12,286,332,330	13.12	86.44	2	22,045,471	15	189,989,487	25.17	361.76
20百万円超～ 25百万円	4	99,500,000	18	431,060,000	5.06	61.37	502	7,030,657,600	7.51	90.21	0	0	3	55,647,652	7.37	84.62
25百万円超～ 30百万円	4	120,000,000	25	721,700,000	8.48	67.52	567	9,351,304,200	9.98	84.94	0	0	2	26,706,409	3.54	51.04
30百万円超～ 35百万円	2	66,100,000	10	327,700,000	3.85	74.72	242	5,001,609,084	5.34	98.49	0	0	0	0	0.00	0.00
35百万円超～ 5千万円	8	358,200,000	32	1,417,100,000	16.65	90.86	533	14,417,004,094	15.39	91.42	0	0	4	139,170,005	18.44	165.86
5千万円超～ 6千万円	3	175,000,000	8	461,500,000	5.42	160.24	100	3,754,894,557	4.01	93.83	0	0	0	0	0.00	0.00
6千万円超～ 7千万円	1	64,400,000	1	64,400,000	0.76	31.88	28	1,073,186,000	1.15	88.87	0	0	0	0	0.00	0.00
7千万円超～ 8千万円	0	0	1	80,000,000	0.94	54.05	41	1,748,840,000	1.87	90.78	0	0	1	71,144,947	9.43	-
8千万円超～ 1 億円	1	82,600,000	1	82,600,000	0.97	-	6	293,834,436	0.31	86.90	0	0	0	0	0.00	0.00
1.2億円超～ 1.5億円	0	0	0	0	0.00	0.00	2	129,522,000	0.14	88.60	0	0	0	0	0.00	0.00
☆☆ 総 合 計 ☆☆	236	2,300,151,000	903	8,511,179,000	100.00	78.34	14,346	93,655,159,907	100.00	89.96	14	50,233,500	83	754,809,088	100.00	132.74

平成28年7月

☆☆ 保証期間別 保証利用状況 ☆☆

(単位：円、%)

	保 証 承 諾						保 証 債 務 残 高				代位弁済(元利)					
	当 月		当 年 度 累 計				当 年 度 累 計				当 月		当 年 度 累 計			
	件数	金 額	件数	金 額	金額構成比	金額前年比	件数	金 額	金額構成比	金額前年比	件数	金 額	件数	金 額	金額構成比	金額前年比
3ヶ月以内	2	17,000,000	3	27,000,000	0.32	54.33	23	247,632,000	0.26	190.69	0	0	4	55,484,012	7.35	72.50
3ヶ月超 6ヶ月以内	2	3,811,000	10	169,311,000	1.99	82.13	169	1,375,954,800	1.47	98.90	0	0	3	79,829,976	10.58	82.92
6ヶ月超 1ヶ年以内	24	256,000,000	103	1,101,840,000	12.95	81.04	944	7,116,730,097	7.60	92.36	1	220,784	21	154,169,241	20.42	149.50
1ヶ年超 2ヶ年以内	18	153,500,000	74	635,070,000	7.46	101.06	881	6,415,212,175	6.85	83.03	6	18,904,363	11	94,803,425	12.56	299.75
2ヶ年超 3ヶ年以内	15	48,500,000	47	112,690,000	1.32	30.44	628	3,413,664,834	3.64	122.31	0	0	7	81,527,540	10.80	224.06
3ヶ年超 4ヶ年以内	7	28,400,000	23	85,300,000	1.00	53.03	507	3,011,577,200	3.22	107.51	0	0	4	40,322,879	5.34	1710.68
4ヶ年超 5ヶ年以内	102	880,540,000	387	2,727,848,000	32.05	80.43	4,595	21,275,112,609	22.72	94.09	2	1,399,620	12	115,258,582	15.27	254.43
5ヶ年超 6ヶ年以内	14	99,000,000	58	415,840,000	4.89	65.48	1,046	6,213,733,325	6.63	86.14	2	5,956,921	8	52,596,606	6.97	4529.32
6ヶ年超 7ヶ年以内	25	350,600,000	90	1,210,800,000	14.23	64.50	2,698	16,410,798,736	17.52	80.97	1	87,823	7	23,266,233	3.08	44.79
7ヶ年超 8ヶ年以内	2	6,500,000	10	174,000,000	2.04	73.57	339	2,686,934,500	2.87	74.25	0	0	3	22,693,987	3.01	64.48
8ヶ年超 9ヶ年以内	1	10,000,000	3	22,430,000	0.26	63.01	100	778,363,500	0.83	95.96	0	0	0	0	0.00	0.00
9ヶ年超 10ヶ年以内	24	446,300,000	90	1,727,450,000	20.30	110.31	2,057	19,803,460,286	21.15	90.10	2	23,663,989	2	23,663,989	3.14	35.72
10ヶ年超 15ヶ年以内	0	0	4	81,600,000	0.96	26.95	330	4,197,958,421	4.48	96.70	0	0	1	11,192,618	1.48	-
15ヶ年超	0	0	1	20,000,000	0.23	44.44	29	708,027,424	0.76	99.13	0	0	0	0	0.00	0.00
☆☆ 総合計 ☆☆	236	2,300,151,000	903	8,511,179,000	100.00	78.34	14,346	93,655,159,907	100.00	89.96	14	50,233,500	83	754,809,088	100.00	132.74

平成28年7月

☆☆ 資金使途別 保証利用状況 ☆☆

(単位：円、%)

	保証承諾						保証債務残高				代位弁済(元利)					
	当月		当年度累計				当年度累計				当月		当年度累計			
	件数	金額	件数	金額	金額構成比	金額前年比	件数	金額	金額構成比	金額前年比	件数	金額	件数	金額	金額構成比	金額前年比
運転	213	2,102,351,000	805	7,763,579,000	91.22	80.48	12,577	84,031,485,602	89.72	89.86	10	47,183,182	75	709,568,954	94.01	128.66
設備	5	20,900,000	49	234,000,000	2.75	64.09	991	4,347,864,626	4.64	96.16	0	0	1	30,701,333	4.07	367.33
運転設備	18	176,900,000	49	513,600,000	6.03	60.24	778	5,275,809,679	5.63	87.03	4	3,050,318	7	14,538,801	1.93	165.68
☆☆ 総合計 ☆☆	236	2,300,151,000	903	8,511,179,000	100.00	78.34	14,346	93,655,159,907	100.00	89.96	14	50,233,500	83	754,809,088	100.00	132.74