

# 各種保証利用状況

平成28年8月

[保証の推移](#)

[事業概況](#)

[金融機関別](#)

[代理貸付別](#)

[協会制度群別](#)

[地区別](#)

[業種別](#)

[承諾金額別](#)

[保証期間別](#)

[資金使途別](#)

香川県信用保証協会

## 保 証 の 推 移

### (1) 保証状況

(単位：千円，%)

項目	区分	8月中				平成28年度中			
		件数	金額	対前年比		件数	金額	対前年比	
				件数	金額			件数	金額
保証承諾		266	2,746,092	111.30	101.89	1,169	11,257,271	90.55	83.02
保証債務残高						14,209	92,989,992	91.21	90.18
代位弁済(元利)		16	95,063	100.00	60.96	99	849,872	115.12	117.29

### (2) 月別推移表

#### 保証承諾

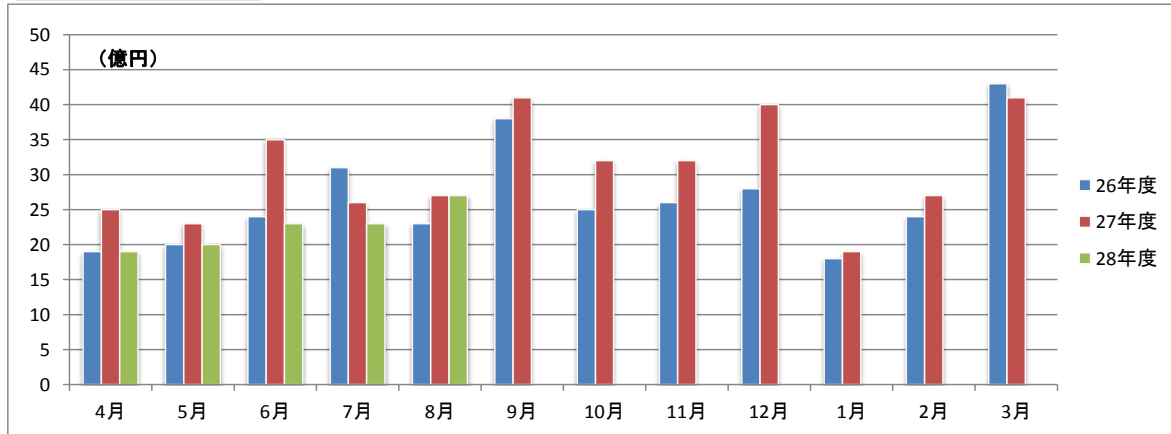

#### 保証債務残高

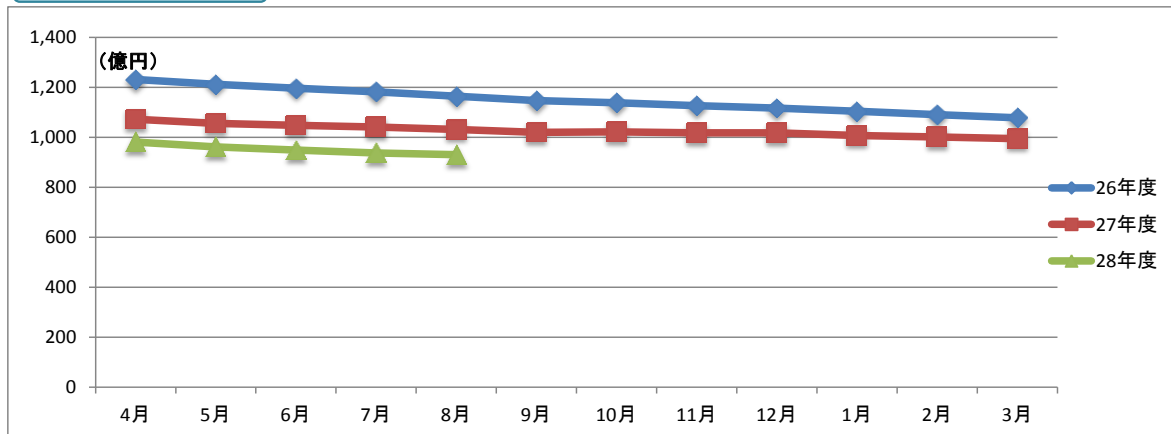

#### 代位弁済

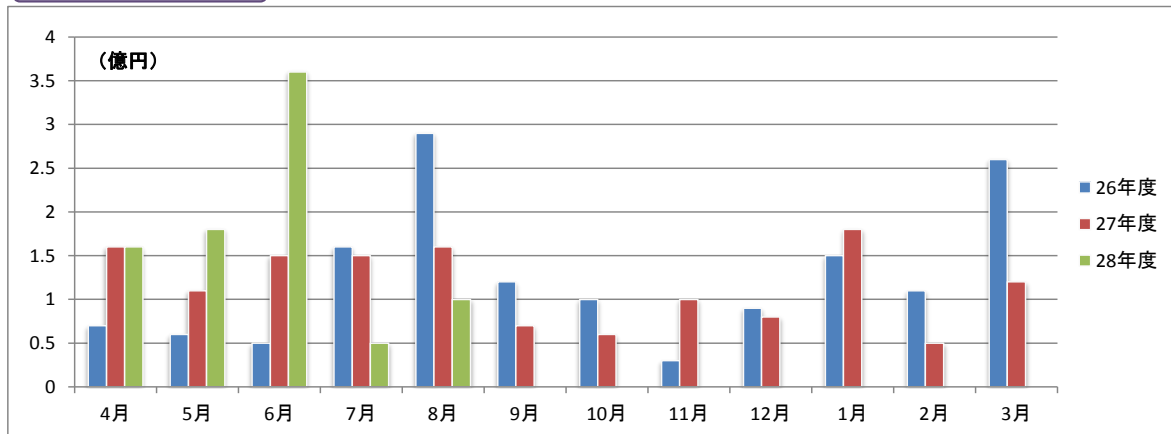

# 事業概況

平成28年8月31日現在

(単位:円, %)

当 月 中		項 目		当 月 末		
件 数	金 額			件 数	金 額	前年同月比
/	/	保 証 申 込	期 首 繰 越 (A)	13	174,910,000	/
263	2,704,392,000		本 年 度 中 (B)	1,184	11,350,611,000	82.01
0	0		拒 絶 (C)	0	0	
2	14,000,000		申 込 取 消 (D)	9	73,800,000	35.58
/	2,000,000		査 定 減 額 (E)	/	3,350,000	16.86
/	/		調 査 中 (F)	19	191,100,000	98.20
/	/	保 証 承 諾	期 首 繰 越 (G)	15,120	101,176,775,807	/
266	2,746,092,000		本 年 度 中 (H)	1,169	11,257,271,000	83.02
1	2,200,000		保 証 後 取 消 (I)	14	110,000,000	55.00
382	3,308,077,851		償 還 (J)	1,847	17,288,400,557	99.25
16	94,540,676		代 位 弁 済 (元 金) (K)	99	846,401,870	117.54
/	/		貸 付 報 告 未 着 (L)	120	1,199,252,000	103.15
/	/		保 証 債 務 残 高 (M)	14,209	92,989,992,380	90.18
/	/	代 位 弁 済	期 首 繰 越 (N)	166	375,346,561	/
16	94,540,676		本 年 度 中 元 金	99	846,401,870	117.54
/	522,402		本 年 度 中 利 息	/	3,470,296	77.45
16	95,063,078		本 年 度 中 計 (O)	99	849,872,166	117.29
0	1,108,131		回 収 (P)	3	39,344,661	83.64
0	0		償 却 (Q)	0	0	
/	/		求 償 権 残 高 (R)	262	1,185,874,066	97.30

☆☆ 金融機関別 保証利用状況 ☆☆

(単位：円、%)

	保 証 承 諾						保 証 債 務 残 高				代位弁済(元利)					
	当 月		当 年 度 累 計				当 年 度 累 計				当 月		当 年 度 累 計			
	件数	金 額	件数	金 額	金額構成比	金額前年比	件数	金 額	金額構成比	金額前年比	件数	金 額	件数	金 額	金額構成比	金額前年比
みずほ銀行	0	0	0	0	0.00	0.00	27	324,134,800	0.35	105.79	0	0	0	0	0.00	0.00
三菱東京UFJ銀行	0	0	3	80,000,000	0.71	-	18	361,785,502	0.39	81.94	0	0	1	40,000,000	4.71	-
三井住友銀行	0	0	1	20,000,000	0.18	100.00	13	203,429,000	0.22	79.05	0	0	0	0	0.00	0.00
りそな銀行	0	0	0	0	0.00	0.00	4	60,606,000	0.07	64.85	0	0	0	0	0.00	0.00
中国銀行	21	183,200,000	105	1,099,620,000	9.77	47.28	1,466	10,783,378,000	11.60	86.66	1	5,127,710	10	99,547,577	11.71	103.58
阿波銀行	0	0	1	10,000,000	0.09	333.33	38	435,398,000	0.47	95.80	0	0	0	0	0.00	0.00
百十四銀行	102	979,666,000	446	3,697,295,000	32.84	86.52	5,046	32,814,631,639	35.29	89.73	3	46,218,426	31	292,554,591	34.42	88.57
伊予銀行	4	81,400,000	14	264,000,000	2.35	127.35	230	1,610,993,000	1.73	69.69	0	0	2	9,424,701	1.11	-
四国銀行	3	63,500,000	15	178,500,000	1.59	49.39	371	2,865,211,296	3.08	84.23	1	3,140,574	2	74,285,521	8.74	364.44
三井住友信託銀行	0	0	0	0	0.00	0.00	0	0	0.00	0.00	0	0	0	0	0.00	0.00
徳島銀行	0	0	3	36,000,000	0.32	25.75	45	521,196,394	0.56	87.99	0	0	3	34,472,204	4.06	-
香川銀行	41	462,980,000	221	2,446,570,000	21.73	91.54	3,180	20,746,417,814	22.31	88.32	1	1,952,035	21	160,977,720	18.94	156.26
愛媛銀行	5	66,500,000	24	142,500,000	1.27	197.92	201	765,854,200	0.82	101.17	0	0	0	0	0.00	0.00
高知銀行	1	20,000,000	5	42,000,000	0.37	100.00	27	200,657,800	0.22	94.14	0	0	2	9,722,754	1.14	-
高松信用金庫	43	470,650,000	169	1,793,820,000	15.93	91.20	1,878	11,898,994,018	12.80	98.39	1	10,163,479	10	72,340,439	8.51	94.10
観音寺信用金庫	24	180,700,000	114	962,520,000	8.55	85.42	1,164	7,290,316,917	7.84	96.18	9	28,460,854	11	33,402,669	3.93	212.60
商工組合中央金庫	8	166,696,000	14	306,696,000	2.72	205.56	80	986,341,800	1.06	104.99	0	0	0	0	0.00	0.00
朝銀西信用組合	0	0	0	0	0.00	0.00	1	1,362,400	0.00	-	0	0	0	0	0.00	0.00
香川県信用組合	14	70,800,000	34	177,750,000	1.58	90.30	420	1,119,283,800	1.20	95.55	0	0	6	23,143,990	2.72	93.32
☆☆ 総合計 ☆☆	266	2,746,092,000	1,169	11,257,271,000	100.00	83.02	14,209	92,989,992,380	100.00	90.18	16	95,063,078	99	849,872,166	100.00	117.29

平成28年8月

☆☆ 代理貸付別 保証利用状況 ☆☆

(単位：円、%)

	保 証 承 諾						保 証 債 務 残 高				代位弁済 (元利)					
	当 月		当 年 度 累 計				当 年 度 累 計				当 月		当 年 度 累 計			
	件数	金 額	件数	金 額	金額構成比	金額前年比	件数	金 額	金額構成比	金額前年比	件数	金 額	件数	金 額	金額構成比	金額前年比
直貸	266	2,746,092,000	1,169	11,257,271,000	100.00	83.10	14,198	92,958,941,180	99.97	90.19	16	95,063,078	99	849,872,166	100.00	117.29
商工組合中央金庫	0	0	0	0	0.00	0.00	11	31,051,200	0.03	67.80	0	0	0	0	0.00	0.00
☆☆ 総合計 ☆☆	266	2,746,092,000	1,169	11,257,271,000	100.00	83.02	14,209	92,989,992,380	100.00	90.18	16	95,063,078	99	849,872,166	100.00	117.29

	保証承諾						保証債務残高				代位弁済(元利)					
	当月		当年度累計				当年度累計				当月		当年度累計			
	件数	金額	件数	金額	金額構成比	金額前年比	件数	金額	金額構成比	金額前年比	件数	金額	件数	金額	金額構成比	金額前年比
普通保証	67	933,136,000	263	3,737,016,000	33.20	85.68	2,116	22,150,246,475	23.82	103.41	7	58,520,902	16	251,973,965	29.65	286.26
【普通保証計】	67	933,136,000	263	3,737,016,000	33.20	85.68	2,116	22,150,246,475	23.82	103.41	7	58,520,902	16	251,973,965	29.65	286.26
カードローン根保証	1	5,000,000	5	23,000,000	0.20	56.10	35	158,575,001	0.17	85.13	0	0	0	0	-	-
手形貸付根保証	12	140,000,000	46	436,750,000	3.88	90.73	100	960,250,000	1.03	82.40	0	0	1	20,177,205	2.37	201.21
手形割引根保証	0	0	0	0	-	-	7	39,321,000	0.04	64.46	0	0	0	0	-	-
当座貸越根保証	5	75,000,000	11	158,000,000	1.40	35.63	89	1,813,843,912	1.95	83.39	0	0	0	0	-	-
長期経営資金保証	0	0	0	0	-	-	8	164,477,600	0.18	81.42	0	0	0	0	-	-
事業再生計画実施関連保証	1	14,996,000	5	83,307,000	0.74	-	61	850,869,300	0.92	137.24	0	0	1	6,682,866	0.79	-
経営者保証ガイドライン対応保証	0	0	0	0	-	-	1	21,300,000	0.02	61.74	0	0	0	0	-	-
グローアップ根保証	1	5,000,000	1	5,000,000	0.04	-	19	59,900,000	0.06	-	0	0	0	0	-	-
経営サポート保証	0	0	0	0	-	-	3	68,420,000	0.07	-	0	0	0	0	-	-
パワーアップ保証	10	302,500,000	34	873,100,000	7.76	-	118	2,565,820,700	2.76	-	0	0	0	0	-	-
コラボさぬき保証	0	0	3	75,000,000	0.67	-	21	579,705,000	0.62	-	0	0	0	0	-	-
ステップアップ保証	49	207,300,000	232	930,520,000	8.27	-	699	2,627,417,300	2.83	-	0	0	0	0	-	-
経営安定関連	1	7,000,000	5	76,360,000	0.68	26.07	439	3,562,796,000	3.83	70.28	1	3,734,892	4	40,766,555	4.80	32.65
中小企業特定社債	0	0	0	0	-	-	11	230,880,000	0.25	71.90	0	0	0	0	-	-
中小企業金融安定化	0	0	0	0	-	-	6	51,174,000	0.06	96.40	0	0	0	0	-	-
流動資産担保融資	1	21,600,000	8	231,200,000	2.05	65.24	18	616,000,000	0.66	72.94	0	0	0	0	-	-
創業関連保証	1	10,000,000	6	19,600,000	0.17	61.25	31	99,685,000	0.11	153.22	0	0	0	0	-	-
創業等関連保証	0	0	0	0	-	-	16	31,490,000	0.03	62.27	0	0	1	2,010,205	0.24	-
小口零細企業保証	0	0	0	0	-	-	2	1,651,000	0.00	87.87	0	0	0	0	-	-
地域産業資源活用	0	0	0	0	-	-	1	2,685,000	0.00	95.38	0	0	0	0	-	-
景気対応緊急保証	0	0	0	0	-	-	598	3,714,555,600	3.99	66.76	2	4,585,417	5	14,840,610	1.75	16.52
東日本大震災復興緊急保証	0	0	0	0	-	-	2	15,989,000	0.02	81.33	0	0	0	0	-	-
経営力強化保証	4	36,000,000	11	197,700,000	1.76	93.52	88	1,020,530,000	1.10	144.30	1	743,651	1	743,651	0.09	-
【協会制度保証計】	86	824,396,000	367	3,109,537,000	27.62	166.41	2,373	19,257,335,413	20.71	112.33	4	9,063,960	13	85,221,092	10.03	32.87
商店街活性化融資	0	0	1	1,000,000	0.01	-	4	2,530,000	0.00	111.85	0	0	0	0	-	-
経営安定融資長期	51	422,240,000	265	1,971,238,000	17.51	54.88	3,644	15,574,087,434	16.75	85.82	2	16,997,932	20	127,229,972	14.97	163.15
経営安定融資短期	24	146,420,000	111	767,550,000	6.82	89.21	271	1,848,692,000	1.99	82.75	0	0	1	8,339,567	0.98	82.75
経営活性化支援融資	1	4,600,000	10	77,530,000	0.69	195.78	162	427,216,000	0.46	79.44	0	0	1	30,701,333	3.61	-
フロンティア融資ベ	0	0	0	0	-	-	9	65,405,000	0.07	61.29	1	5,127,710	4	16,616,193	1.96	-
新規創業融資 一般	2	4,000,000	7	18,500,000	0.16	30.04	151	322,317,500	0.35	84.42	1	2,212,000	2	2,299,823	0.27	257.16
県環境保全施設整備	0	0	0	0	-	-	14	39,262,000	0.04	59.64	0	0	0	0	-	-
フロンティア融資進	0	0	0	0	-	-	7	72,032,000	0.08	84.89	0	0	0	0	-	-

	保 証 承 諾						保 証 債 務 残 高				代位弁済(元利)					
	当 月		当 年 度 累 計				当 年 度 累 計				当 月		当 年 度 累 計			
	件数	金 額	件数	金 額	金額構成比	金額前年比	件数	金 額	金額構成比	金額前年比	件数	金 額	件数	金 額	金額構成比	金額前年比
緊急経営改善資金	0	0	0	0	-	-	29	72,698,000	0.08	75.55	0	0	1	1,733,415	0.20	17.88
新規開業融資保証	0	0	0	0	-	-	1	88,600	0.00	78.55	0	0	0	0	-	-
経済変動対策融資	28	383,300,000	122	1,439,700,000	12.79	55.76	4,964	30,722,785,900	33.04	76.11	1	3,140,574	32	240,382,772	28.28	108.92
県アスベスト対策	0	0	0	0	-	-	1	6,969,000	0.01	95.09	0	0	0	0	-	-
県16年災害対策	0	0	0	0	-	-	7	21,955,000	0.02	88.99	0	0	1	2,584,073	0.30	-
県再生支援	1	5,000,000	6	69,200,000	0.61	64.85	131	1,454,849,000	1.56	118.38	0	0	2	23,851,622	2.81	57.80
セーフティネット	0	0	0	0	-	-	33	118,027,500	0.13	79.02	0	0	1	1,450,344	0.17	-
県小口零細企業融資	0	0	0	0	-	-	5	12,213,000	0.01	402.67	0	0	0	0	-	-
県20年渇水対策	0	0	0	0	-	-	2	19,416,000	0.02	95.41	0	0	0	0	-	-
地震対策緊急融資	0	0	0	0	-	-	26	203,569,400	0.22	55.10	0	0	5	57,487,995	6.76	-
県小口零細企業融資緊急支援	0	0	0	0	-	-	2	2,296,000	0.00	73.21	0	0	0	0	-	-
新規創業開業プラン	0	0	3	8,000,000	0.07	-	51	143,856,000	0.15	87.29	0	0	0	0	-	-
県連鎖倒産防止緊急特別融資	0	0	0	0	-	-	3	31,850,000	0.03	87.48	0	0	0	0	-	-
【県制度融資保証計】	107	965,560,000	525	4,352,718,000	38.67	59.99	9,517	51,162,115,334	55.02	79.90	5	27,478,216	70	512,677,109	60.32	135.89
市町小口融資保証	6	23,000,000	13	50,500,000	0.45	75.71	195	333,177,158	0.36	76.54	0	0	0	0	-	-
【県・市町協調制度計】	6	23,000,000	13	50,500,000	0.45	75.71	195	333,177,158	0.36	76.54	0	0	0	0	-	-
丸亀市新風融資	0	0	0	0	-	-	3	4,618,000	0.00	66.60	0	0	0	0	-	-
丸亀市団扇工業	0	0	1	7,500,000	0.07	100.00	5	82,500,000	0.09	97.63	0	0	0	0	-	-
【市制度融資保証計】	0	0	1	7,500,000	0.07	100.00	8	87,118,000	0.09	95.28	0	0	0	0	-	-
☆☆ 総合計 ☆☆	266	2,746,092,000	1,169	11,257,271,000	100.00	83.02	14,209	92,989,992,380	100.00	90.18	16	95,063,078	99	849,872,166	100.00	117.29

☆☆ 地区別 保証利用状況 ☆☆

(単位：円、%)

	保証承諾						保証債務残高				代位弁済(元利)					
	当月		当年度累計				当年度累計				当月		当年度累計			
	件数	金額	件数	金額	金額構成比	金額前年比	件数	金額	金額構成比	金額前年比	件数	金額	件数	金額	金額構成比	金額前年比
高松市	107	1,249,546,000	463	4,745,416,000	42.15	81.84	6,131	41,205,486,929	44.31	89.56	3	23,314,181	45	433,116,222	50.96	91.58
丸亀市	40	459,600,000	145	1,332,359,000	11.84	86.61	1,486	9,495,671,023	10.21	91.99	7	42,669,054	7	42,669,054	5.02	129.59
坂出市	19	263,700,000	81	918,510,000	8.16	165.55	868	5,942,219,500	6.39	87.23	0	0	0	0	0.00	0.00
普通寺市	3	11,500,000	21	292,500,000	2.60	60.45	376	2,178,294,600	2.34	78.76	0	0	9	60,152,680	7.08	2711.41
観音寺市	25	199,490,000	108	954,190,000	8.48	98.20	1,095	6,725,613,000	7.23	91.49	0	0	10	92,068,433	10.83	918.14
さぬき市	10	69,000,000	46	308,540,000	2.74	81.84	643	3,607,546,200	3.88	82.91	0	0	12	118,809,687	13.98	967.40
東かがわ市	15	95,220,000	47	441,020,000	3.92	77.98	489	3,390,184,100	3.65	93.93	1	1,952,035	1	1,952,035	0.23	2.59
三豊市	13	92,680,000	84	654,780,000	5.82	59.74	973	6,398,756,039	6.88	93.21	1	12,051,937	1	12,051,937	1.42	21.83
土庄町	2	48,696,000	17	290,696,000	2.58	76.70	262	1,839,758,600	1.98	96.21	0	0	6	61,530,599	7.24	-
小豆島町	6	54,500,000	26	304,430,000	2.70	77.70	367	2,933,735,100	3.15	94.79	0	0	1	957,165	0.11	3.02
三木町	5	27,500,000	19	110,400,000	0.98	79.13	271	1,532,350,800	1.65	85.61	0	0	0	0	0.00	0.00
直島町	0	0	3	26,000,000	0.23	35.71	52	233,588,000	0.25	86.42	0	0	0	0	0.00	0.00
宇多津町	5	51,000,000	24	219,280,000	1.95	87.15	242	1,561,365,678	1.68	101.77	0	0	0	0	0.00	0.00
綾川町	3	17,600,000	33	239,990,000	2.13	91.88	295	1,630,836,411	1.75	92.61	0	0	0	0	0.00	0.00
琴平町	6	90,200,000	17	189,600,000	1.68	85.99	204	1,573,547,600	1.69	95.04	2	12,120,220	2	12,120,220	1.43	41.41
多度津町	3	4,360,000	24	156,660,000	1.39	50.39	268	1,642,750,400	1.77	96.82	2	2,955,651	2	2,955,651	0.35	-
まんのう町	4	11,500,000	11	72,900,000	0.65	49.52	187	1,098,288,400	1.18	83.30	0	0	3	11,488,483	1.35	-
☆☆ 総合計 ☆☆	266	2,746,092,000	1,169	11,257,271,000	100.00	83.02	14,209	92,989,992,380	100.00	90.18	16	95,063,078	99	849,872,166	100.00	117.29



平成28年8月

☆☆ 業種別 保証利用状況 ☆☆

(単位：円、%)

	保 証 承 諾						保 証 債 務 残 高				代位弁済(元利)					
	当 月		当 年 度 累 計				当 年 度 累 計				当 月		当 年 度 累 計			
	件数	金 額	件数	金 額	金額構成比	金額前年比	件数	金 額	金額構成比	金額前年比	件数	金 額	件数	金 額	金額構成比	金額前年比
農業	0	0	0	0	-	-	3	3,264,000	0.00	74.73	0	0	0	0	-	-
【農業、林業計】	0	0	0	0	-	-	3	3,264,000	0.00	74.73	0	0	0	0	-	-
鉱業、採石業、砂利採取業	1	23,000,000	2	55,000,000	0.49	63.22	42	366,267,000	0.39	84.59	0	0	0	0	-	-
【鉱業、採石業、砂利採取業計】	1	23,000,000	2	55,000,000	0.49	63.22	42	366,267,000	0.39	84.59	0	0	0	0	-	-
総合工事業	31	415,100,000	124	1,513,260,000	13.44	95.37	1,439	10,778,956,096	11.59	89.78	3	23,314,181	3	23,314,181	2.74	57.85
職別工事業	28	203,980,000	139	973,008,000	8.64	79.68	1,192	6,206,636,658	6.67	94.19	0	0	2	1,383,903	0.16	4.87
設備工事業	15	114,000,000	67	476,600,000	4.23	69.72	775	3,698,337,400	3.98	91.49	0	0	8	45,102,168	5.31	62.88
【建設業計】	74	733,080,000	330	2,962,868,000	26.32	84.86	3,406	20,683,930,154	22.24	91.37	3	23,314,181	13	69,800,252	8.21	49.69
食料品製造業	8	132,200,000	32	618,200,000	5.49	111.57	481	4,660,923,500	5.01	97.25	0	0	1	2,911,000	0.34	-
飲料・たばこ・飼料製造業	2	40,000,000	2	40,000,000	0.36	125.00	20	209,105,600	0.22	114.18	0	0	2	8,577,483	1.01	-
繊維工業	2	8,000,000	16	121,500,000	1.08	78.95	168	1,248,511,607	1.34	93.33	0	0	11	100,913,599	11.87	315.74
木材・木製品製造業(家具を除く)	3	20,600,000	12	147,350,000	1.31	141.89	81	797,216,000	0.86	92.70	0	0	0	0	-	-
家具・装備品製造業	4	32,520,000	7	44,960,000	0.40	37.65	149	864,810,600	0.93	80.14	0	0	5	120,191,000	14.14	255.01
パルプ・紙・紙加工品製造業	1	3,000,000	3	48,000,000	0.43	91.43	42	432,240,000	0.46	90.84	0	0	0	0	-	-
印刷・同関連業	1	11,200,000	8	139,700,000	1.24	79.97	195	1,924,569,400	2.07	82.41	0	0	13	119,252,142	14.03	-
化学工業	0	0	0	0	-	-	17	133,131,500	0.14	60.34	0	0	0	0	-	-
プラスチック製品製造業(別掲を除く)	2	41,000,000	4	50,500,000	0.45	86.50	101	761,885,100	0.82	91.04	0	0	0	0	-	-
ゴム製品製造業	0	0	0	0	-	-	9	167,058,502	0.18	121.25	0	0	0	0	-	-
なめし革・同製品・毛皮製造業	1	3,000,000	8	47,000,000	0.42	169.31	61	458,838,800	0.49	87.69	0	0	0	0	-	-
窯業・土石製品製造業	1	1,300,000	10	73,600,000	0.65	43.29	213	1,807,943,000	1.94	86.55	0	0	4	19,600,805	2.31	-
鉄鋼業	0	0	1	10,000,000	0.09	30.82	22	319,407,000	0.34	89.65	0	0	0	0	-	-
非鉄金属製造業	0	0	0	0	-	-	7	36,323,000	0.04	58.92	0	0	0	0	-	-
金属製品製造業	9	123,200,000	31	344,500,000	3.06	112.05	298	2,492,790,591	2.68	91.83	0	0	0	0	-	-
はん用機械器具製造業	1	2,000,000	7	43,900,000	0.39	84.42	53	426,704,000	0.46	123.55	0	0	0	0	-	-
生産用機械器具製造業	2	6,000,000	9	144,500,000	1.28	37.30	210	1,464,048,900	1.57	77.33	0	0	0	0	-	-
業務用機械器具製造業	0	0	1	2,000,000	0.02	-	19	149,054,000	0.16	59.89	0	0	0	0	-	-
電子部品・デバイス製造業	0	0	0	0	-	-	16	165,835,000	0.18	85.72	0	0	0	0	-	-
電気機械器具製造業	0	0	8	43,770,000	0.39	42.37	104	790,314,000	0.85	92.54	0	0	0	0	-	-
情報通信機械器具製造業	0	0	0	0	-	-	9	73,174,400	0.08	113.40	0	0	0	0	-	-
輸送用機械器具製造業	2	3,500,000	3	15,500,000	0.14	108.39	41	334,562,200	0.36	95.29	0	0	0	0	-	-
その他の製造業	2	55,000,000	5	87,500,000	0.78	69.44	94	698,211,000	0.75	80.03	0	0	1	2,010,205	0.24	12.88
【製造業計】	41	482,520,000	167	2,022,480,000	17.97	78.38	2,410	20,416,657,700	21.96	89.44	0	0	37	373,456,234	43.94	229.08
電気業	0	0	0	0	-	-	17	104,107,800	0.11	104.54	0	0	0	0	-	-
【電気・ガス・熱供給・水道業計】	0	0	0	0	-	-	17	104,107,800	0.11	104.54	0	0	0	0	-	-

	保証承諾						保証債務残高				代位弁済(元利)					
	当月		当年度累計				当年度累計				当月		当年度累計			
	件数	金額	件数	金額	金額構成比	金額前年比	件数	金額	金額構成比	金額前年比	件数	金額	件数	金額	金額構成比	金額前年比
通信業	0	0	0	0	-	-	10	35,932,000	0.04	65.17	0	0	0	0	-	-
情報サービス業	3	40,600,000	7	70,600,000	0.63	57.87	75	437,294,000	0.47	93.86	0	0	0	0	-	-
インターネット付随サービス業	1	3,000,000	3	11,000,000	0.10	183.33	17	62,584,000	0.07	97.25	0	0	0	0	-	-
映像・音声・文字情報制作業	0	0	2	14,000,000	0.12	56.00	43	243,183,100	0.26	150.12	0	0	0	0	-	-
【情報通信業計】	4	43,600,000	12	95,600,000	0.85	62.48	145	778,993,100	0.84	104.23	0	0	0	0	-	-
鉄道業	0	0	0	0	-	-	2	25,516,000	0.03	72.32	0	0	0	0	-	-
道路旅客運送業	2	26,800,000	5	106,800,000	0.95	263.70	133	868,119,100	0.93	88.44	0	0	0	0	-	-
道路貨物運送業	11	217,450,000	37	684,850,000	6.08	97.73	589	5,228,318,244	5.62	84.86	0	0	2	16,662,187	1.96	1278.58
水運業	3	36,000,000	13	178,300,000	1.58	118.87	64	712,755,400	0.77	101.17	0	0	0	0	-	-
倉庫業	0	0	0	0	-	-	8	71,943,000	0.08	92.10	0	0	0	0	-	-
運輸に附帯するサービス業	0	0	3	103,000,000	0.91	111.96	23	369,625,000	0.40	76.59	0	0	7	43,490,493	5.12	-
【運輸業、郵便業計】	16	280,250,000	58	1,072,950,000	9.53	109.12	819	7,276,276,744	7.82	86.18	0	0	9	60,152,680	7.08	4615.82
各種商品卸売業	0	0	1	3,000,000	0.03	20.00	13	75,101,000	0.08	110.43	0	0	0	0	-	-
繊維・衣服等卸売業	0	0	12	243,900,000	2.17	92.63	146	1,485,274,300	1.60	95.23	0	0	2	22,045,471	2.59	-
飲食料品卸売業	10	96,500,000	37	422,700,000	3.75	102.81	423	3,001,782,700	3.23	89.31	0	0	1	1,756,303	0.21	3.56
建築材料・植物・金属材料等卸売業	10	163,000,000	30	380,760,000	3.38	66.50	381	3,242,763,600	3.49	86.66	0	0	0	0	-	-
機械器具卸売業	7	45,500,000	29	223,420,000	1.98	41.68	405	2,537,758,000	2.73	84.67	0	0	12	101,193,505	11.91	12973.93
その他の卸売業	7	40,700,000	30	299,700,000	2.66	55.81	402	2,526,606,000	2.72	83.80	7	25,500,497	8	25,746,649	3.03	36.38
各種商品小売業	0	0	2	20,000,000	0.18	46.89	34	205,063,000	0.22	85.80	1	12,051,937	1	12,051,937	1.42	-
織物・衣服・身の回り品小売業	5	20,500,000	33	172,150,000	1.53	78.14	332	1,919,954,000	2.06	88.40	1	10,163,479	2	13,003,508	1.53	23.18
飲食料品小売業	7	31,000,000	25	176,300,000	1.57	73.83	333	1,660,529,200	1.79	100.93	0	0	1	957,165	0.11	-
機械器具小売業	13	180,500,000	48	453,600,000	4.03	135.94	443	2,507,961,100	2.70	96.07	0	0	1	2,353,608	0.28	11.69
その他小売業	11	78,692,000	45	324,772,000	2.88	59.02	753	4,761,684,951	5.12	89.48	1	1,956,741	1	1,956,741	0.23	1.65
【卸売業・小売業計】	70	656,392,000	292	2,720,302,000	24.16	73.11	3,665	23,924,477,851	25.73	89.50	10	49,672,654	29	181,064,887	21.30	57.39
保険業(保険媒介代理業、保険サー)	2	6,500,000	5	21,900,000	0.19	67.38	24	90,585,000	0.10	116.53	0	0	0	0	-	-
【金融業・保険業計】	2	6,500,000	5	21,900,000	0.19	67.38	24	90,585,000	0.10	116.53	0	0	0	0	-	-
不動産取引業	0	0	5	55,800,000	0.50	59.11	106	951,043,000	1.02	104.16	0	0	0	0	-	-
不動産賃貸業・管理業	7	120,560,000	26	230,860,000	2.05	78.58	215	1,384,513,922	1.49	82.82	0	0	1	71,144,947	8.37	-
物品賃貸業	0	0	5	78,900,000	0.70	239.09	75	485,408,978	0.52	95.63	0	0	0	0	-	-
【不動産業・物品賃貸業計】	7	120,560,000	36	365,560,000	3.25	86.79	396	2,820,965,900	3.03	91.22	0	0	1	71,144,947	8.37	709.48
学術・開発研究機関	0	0	0	0	-	-	1	100,000	0.00	14.29	0	0	0	0	-	-
専門サービス業(他に分類されない)	1	2,000,000	13	36,500,000	0.32	82.02	160	257,338,021	0.28	100.56	0	0	0	0	-	-
広告業	2	7,000,000	3	8,500,000	0.08	41.26	68	424,959,700	0.46	81.71	0	0	5	39,534,428	4.65	-
技術サービス業(他に分類されない)	5	54,300,000	19	152,440,000	1.35	156.30	278	1,148,456,800	1.24	85.04	0	0	1	32,554,672	3.83	-

☆☆ 業種別 保証利用状況 ☆☆

(単位：円、%)

	保 証 承 諾						保 証 債 務 残 高				代位弁済(元利)					
	当 月		当 年 度 累 計				当 年 度 累 計				当 月		当 年 度 累 計			
	件数	金 額	件数	金 額	金額構成比	金額前年比	件数	金 額	金額構成比	金額前年比	件数	金 額	件数	金 額	金額構成比	金額前年比
【学術研究・専門・技術サービス】	8	63,300,000	35	197,440,000	1.75	121.40	507	1,830,854,521	1.97	86.07	0	0	6	72,089,100	8.48	-
宿泊業	0	0	2	4,000,000	0.04	7.69	108	925,838,000	1.00	92.15	0	0	0	0	-	-
飲食店	16	87,800,000	79	340,401,000	3.02	98.75	833	3,207,889,534	3.45	89.06	3	22,076,243	3	22,076,243	2.60	23.42
持ち帰り・配達飲食サービス業	1	5,500,000	5	18,400,000	0.16	18.66	157	777,808,200	0.84	75.24	0	0	0	0	-	-
【宿泊業、飲食サービス業計】	17	93,300,000	86	362,801,000	3.22	73.25	1,098	4,911,535,734	5.28	87.08	3	22,076,243	3	22,076,243	2.60	23.42
洗濯・理容・美容・浴場業	0	0	12	32,880,000	0.29	99.64	243	985,331,295	1.06	85.13	0	0	1	87,823	0.01	-
その他の生活関連サービス業	2	25,000,000	7	139,700,000	1.24	174.23	138	1,134,392,997	1.22	99.90	0	0	0	0	-	-
娯楽業	1	50,000,000	6	79,930,000	0.71	150.24	75	514,384,000	0.55	102.28	0	0	0	0	-	-
【生活関連サービス業、娯楽業計】	3	75,000,000	25	252,510,000	2.24	151.77	456	2,634,108,292	2.83	94.21	0	0	1	87,823	0.01	-
学校教育	0	0	0	0	-	-	9	31,643,000	0.03	85.86	0	0	0	0	-	-
その他の教育、学習支援業	1	3,000,000	9	114,000,000	1.01	92.61	69	482,551,300	0.52	112.47	0	0	0	0	-	-
【教育、学習支援業計】	1	3,000,000	9	114,000,000	1.01	85.65	78	514,194,300	0.55	110.37	0	0	0	0	-	-
医療業	7	71,200,000	41	291,800,000	2.59	98.25	320	1,831,224,400	1.97	91.71	0	0	0	0	-	-
社会保険・社会福祉・介護事業	3	44,600,000	14	289,240,000	2.57	77.73	158	1,414,903,000	1.52	99.33	0	0	0	0	-	-
【医療、福祉計】	10	115,800,000	55	581,040,000	5.16	86.84	478	3,246,127,400	3.49	94.88	0	0	0	0	-	-
廃棄物処理業	2	12,500,000	4	37,400,000	0.33	62.65	113	974,748,400	1.05	79.26	0	0	0	0	-	-
自動車整備業	6	25,290,000	27	153,720,000	1.37	83.52	260	1,032,108,200	1.11	100.77	0	0	0	0	-	-
機械等修理業(別掲を除く)	2	7,000,000	3	10,000,000	0.09	42.74	66	171,810,600	0.18	86.06	0	0	0	0	-	-
職業紹介・労働者派遣業	0	0	2	25,500,000	0.23	63.75	31	357,044,000	0.38	120.65	0	0	0	0	-	-
その他の事業サービス業	2	5,000,000	21	206,200,000	1.83	167.51	194	824,791,684	0.89	104.10	0	0	0	0	-	-
その他のサービス業	0	0	0	0	-	-	1	27,144,000	0.03	78.38	0	0	0	0	-	-
【サービス業(他に分類されない)】	12	49,790,000	57	432,820,000	3.84	100.59	665	3,387,646,884	3.64	94.72	0	0	0	0	-	-
☆☆ 総 合 計 ☆☆	266	2,746,092,000	1,169	11,257,271,000	100.00	83.02	14,209	92,989,992,380	100.00	90.18	16	95,063,078	99	849,872,166	100.00	117.29

☆☆ 承諾金額別 保証利用状況 ☆☆

(単位：円、%)

	保 証 承 諾						保 証 債 務 残 高				代位弁済(元利)					
	当 月		当 年 度 累 計				当 年 度 累 計				当 月		当 年 度 累 計			
	件数	金 額	件数	金 額	金額構成比	金額前年比	件数	金 額	金額構成比	金額前年比	件数	金 額	件数	金 額	金額構成比	金額前年比
0万円超～ 30万円	2	400,000	3	700,000	0.01	-	19	2,453,000	0.00	125.56	0	0	0	0	0.00	0.00
30万円超～ 50万円	1	500,000	11	5,370,000	0.05	185.17	88	22,854,800	0.02	110.99	0	0	0	0	0.00	0.00
50万円超～100万円	16	15,260,000	91	86,010,000	0.76	124.67	694	390,539,634	0.42	113.75	1	743,651	2	1,700,816	0.20	82.19
100万円超～150万円	8	11,290,000	36	51,830,000	0.46	96.34	369	288,225,100	0.31	95.02	0	0	2	1,444,744	0.17	33.21
150万円超～200万円	23	45,200,000	98	194,370,000	1.73	115.68	897	989,954,710	1.06	98.86	0	0	3	2,377,779	0.28	102.43
200万円超～250万円	3	7,500,000	19	46,341,000	0.41	57.73	285	369,609,058	0.40	89.36	1	2,212,000	2	3,100,541	0.36	86.93
250万円超～300万円	37	110,480,000	130	388,110,000	3.45	90.28	1,461	2,463,711,997	2.65	97.59	1	1,952,035	7	13,394,196	1.58	86.74
300万円超～400万円	12	46,400,000	77	290,238,000	2.58	112.43	807	1,729,009,507	1.86	97.91	0	0	1	2,985,925	0.35	21.18
400万円超～500万円	34	167,100,000	151	745,910,000	6.63	95.89	1,678	4,788,534,991	5.15	92.80	6	16,841,941	16	45,698,771	5.38	216.97
500万円超～600万円	10	58,000,000	38	221,500,000	1.97	63.14	573	1,939,729,900	2.09	94.18	1	3,734,892	3	12,633,888	1.49	80.01
600万円超～700万円	11	76,000,000	40	277,000,000	2.46	96.35	507	2,043,726,200	2.20	93.96	0	0	2	9,230,866	1.09	23.99
700万円超～800万円	5	39,300,000	39	302,720,000	2.69	83.79	519	2,383,707,900	2.56	91.52	0	0	3	8,761,299	1.03	56.83
800万円超～900万円	1	9,000,000	19	169,200,000	1.50	79.77	314	1,589,312,600	1.71	91.41	0	0	3	18,060,889	2.13	70.20
900万円超～10百万円	28	279,020,000	154	1,533,320,000	13.62	92.60	1,564	9,309,407,380	10.01	89.81	3	23,360,133	18	118,220,515	13.91	180.36
10百万円超～15百万円	20	258,696,000	68	897,946,000	7.98	76.19	1,293	9,789,036,621	10.53	85.45	1	12,051,937	10	95,436,948	11.23	91.99
15百万円超～20百万円	18	348,496,000	62	1,187,196,000	10.55	62.45	1,122	11,976,803,733	12.88	85.21	2	34,166,489	17	224,155,976	26.38	426.81
20百万円超～25百万円	7	160,300,000	25	591,360,000	5.25	70.07	496	6,912,317,800	7.43	88.94	0	0	3	55,647,652	6.55	69.06
25百万円超～30百万円	11	322,750,000	36	1,044,450,000	9.28	72.39	567	9,361,430,200	10.07	86.67	0	0	2	26,706,409	3.14	29.47
30百万円超～35百万円	6	200,000,000	16	527,700,000	4.69	97.45	242	5,013,866,284	5.39	98.89	0	0	0	0	0.00	0.00
35百万円超～ 5千万円	11	480,400,000	43	1,897,500,000	16.86	89.22	534	14,461,098,090	15.55	90.83	0	0	4	139,170,005	16.38	122.97
5千万円超～ 6千万円	2	110,000,000	10	571,500,000	5.08	122.12	102	3,839,854,439	4.13	95.98	0	0	0	0	0.00	0.00
6千万円超～ 7千万円	0	0	1	64,400,000	0.57	31.88	28	1,103,368,000	1.19	98.37	0	0	0	0	0.00	0.00
7千万円超～ 8千万円	0	0	1	80,000,000	0.71	54.05	41	1,720,021,000	1.85	90.72	0	0	1	71,144,947	8.37	-
8千万円超～1 億円	0	0	1	82,600,000	0.73	-	7	372,761,436	0.40	111.57	0	0	0	0	0.00	0.00
1.2億円超～1.5億円	0	0	0	0	0.00	0.00	2	128,658,000	0.14	88.53	0	0	0	0	0.00	0.00
☆☆ 総 合 計 ☆☆	266	2,746,092,000	1,169	11,257,271,000	100.00	83.02	14,209	92,989,992,380	100.00	90.18	16	95,063,078	99	849,872,166	100.00	117.29

平成28年8月

☆☆ 保証期間別 保証利用状況 ☆☆

(単位：円、%)

	保 証 承 諾						保 証 債 務 残 高				代位弁済(元利)					
	当 月		当 年 度 累 計				当 年 度 累 計				当 月		当 年 度 累 計			
	件数	金 額	件数	金 額	金額構成比	金額前年比	件数	金 額	金額構成比	金額前年比	件数	金 額	件数	金 額	金額構成比	金額前年比
3ヶ月以内	2	12,000,000	5	39,000,000	0.35	77.38	16	154,940,000	0.17	250.07	3	17,247,930	7	72,731,942	8.56	95.03
3ヶ月超 6ヶ月以内	2	14,500,000	12	183,811,000	1.63	82.93	168	1,434,926,600	1.54	106.40	0	0	3	79,829,976	9.39	82.92
6ヶ月超 1ヶ年以内	35	343,420,000	138	1,445,260,000	12.84	80.82	947	7,025,923,697	7.56	88.99	1	12,051,937	22	166,221,178	19.56	161.19
1ヶ年超 2ヶ年以内	18	203,096,000	92	838,166,000	7.45	103.17	886	6,561,161,875	7.06	87.61	2	5,613,226	13	100,416,651	11.82	106.93
2ヶ年超 3ヶ年以内	12	48,900,000	59	161,590,000	1.44	28.89	634	3,526,104,934	3.79	121.32	3	26,617,565	10	108,145,105	12.72	278.02
3ヶ年超 4ヶ年以内	7	10,700,000	30	96,000,000	0.85	50.09	504	2,987,758,700	3.21	97.07	1	743,651	5	41,066,530	4.83	1742.22
4ヶ年超 5ヶ年以内	112	942,530,000	499	3,670,378,000	32.60	86.13	4,558	21,108,637,384	22.70	94.34	2	5,092,609	14	120,351,191	14.16	158.52
5ヶ年超 6ヶ年以内	12	64,000,000	70	479,840,000	4.26	64.46	1,013	5,940,710,909	6.39	84.78	3	8,575,568	11	61,172,174	7.20	247.06
6ヶ年超 7ヶ年以内	31	537,996,000	121	1,748,796,000	15.53	72.85	2,651	16,341,965,836	17.57	81.74	0	0	7	23,266,233	2.74	39.27
7ヶ年超 8ヶ年以内	6	74,600,000	16	248,600,000	2.21	103.80	335	2,665,552,000	2.87	77.87	0	0	3	22,693,987	2.67	64.48
8ヶ年超 9ヶ年以内	1	55,000,000	4	77,430,000	0.69	173.61	98	773,274,000	0.83	97.36	0	0	0	0	0.00	0.00
9ヶ年超 10ヶ年以内	26	416,350,000	116	2,143,800,000	19.04	116.09	2,046	19,642,490,705	21.12	90.49	1	19,120,592	3	42,784,581	5.03	59.24
10ヶ年超 15ヶ年以内	2	23,000,000	6	104,600,000	0.93	29.56	326	4,144,948,138	4.46	96.86	0	0	1	11,192,618	1.32	47.29
15ヶ年超	0	0	1	20,000,000	0.18	44.44	27	681,597,602	0.73	89.18	0	0	0	0	0.00	0.00
☆☆ 総合計 ☆☆	266	2,746,092,000	1,169	11,257,271,000	100.00	83.02	14,209	92,989,992,380	100.00	90.18	16	95,063,078	99	849,872,166	100.00	117.29

平成28年8月

☆☆ 資金使途別 保証利用状況 ☆☆

(単位：円、%)

	保証承諾						保証債務残高				代位弁済(元利)					
	当月		当年度累計				当年度累計				当月		当年度累計			
	件数	金額	件数	金額	金額構成比	金額前年比	件数	金額	金額構成比	金額前年比	件数	金額	件数	金額	金額構成比	金額前年比
運転	231	2,457,962,000	1,036	10,221,541,000	90.80	85.43	12,456	83,391,962,511	89.68	89.99	14	73,730,486	89	783,299,440	92.17	115.93
設備	17	98,330,000	66	332,330,000	2.95	69.38	983	4,255,005,210	4.58	94.18	0	0	1	30,701,333	3.61	282.42
運転設備	18	189,800,000	67	703,400,000	6.25	63.04	770	5,343,024,659	5.75	90.08	2	21,332,592	9	35,871,393	4.22	94.29
☆☆ 総合計 ☆☆	266	2,746,092,000	1,169	11,257,271,000	100.00	83.02	14,209	92,989,992,380	100.00	90.18	16	95,063,078	99	849,872,166	100.00	117.29