

各種保証利用状況

平成28年9月

[保証の推移](#)

[事業概況](#)

[金融機関別](#)

[代理貸付別](#)

[協会制度群別](#)

[地区別](#)

[業種別](#)

[承諾金額別](#)

[保証期間別](#)

[資金使途別](#)

香川県信用保証協会

保 証 の 推 移

(1) 保証状況

(単位：千円，%)

項目	区分	9月中				平成28年度中			
		件数	金額	対前年比		件数	金額	対前年比	
				件数	金額			件数	金額
保証承諾		297	2,502,558	77.14	60.78	1,466	13,759,829	87.47	77.84
保証債務残高						14,083	91,754,337	91.16	89.94
代位弁済(元利)		16	181,016	145.45	277.17	115	1,030,888	118.56	130.51

(2) 月別推移表

保証承諾

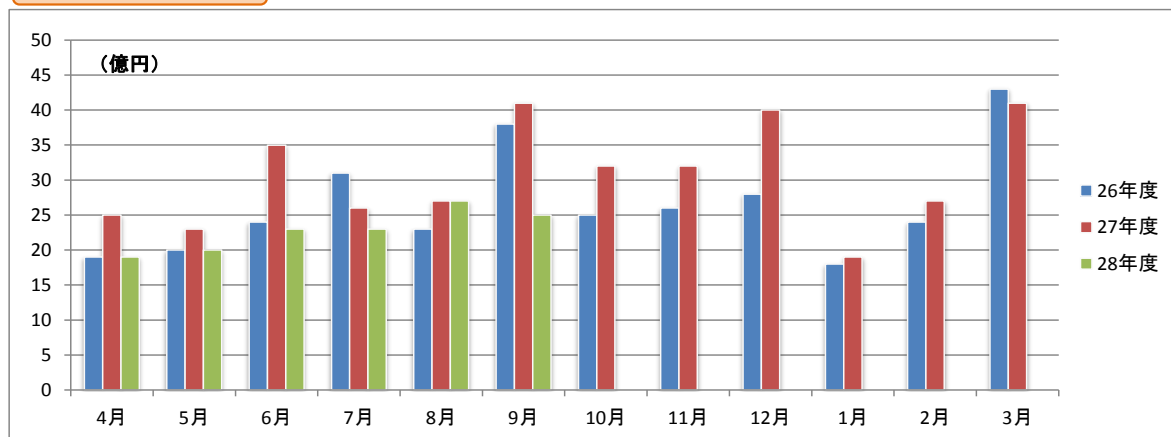

保証債務残高

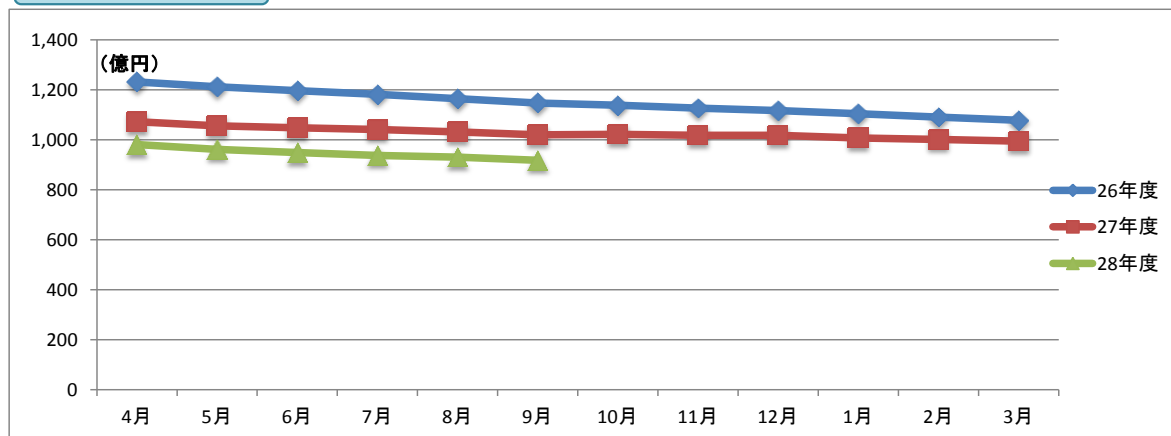

代位弁済

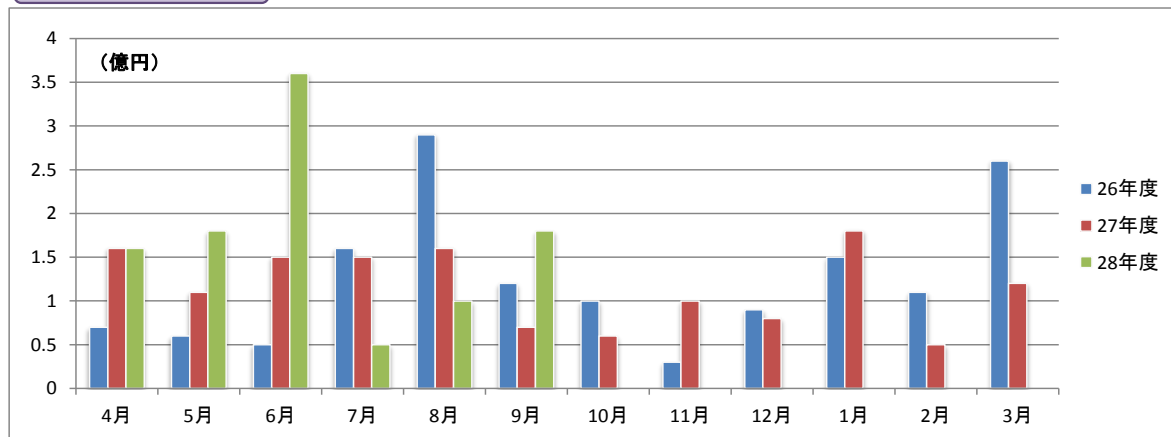

事業概況

平成28年9月30日現在

(単位:円, %)

当 月 中		項 目		当 月 末		
件 数	金 額			件 数	金 額	前年同月比
/	/	保 証 申 込	期 首 繰 越 (A)	13	174,910,000	/
300	2,477,983,000		本 年 度 中 (B)	1,484	13,828,594,000	77.01
0	0	拒 絶 (C)		0	0	
7	50,000,000	申 込 取 消 (D)		16	123,800,000	53.50
/	30,425,000	査 定 減 額 (E)		/	33,775,000	113.05
/	/	調 査 中 (F)		15	86,100,000	53.87
/	/	保 証 承 諾	期 首 繰 越 (G)	15,120	101,176,775,807	/
297	2,502,558,000		本 年 度 中 (H)	1,466	13,759,829,000	77.84
5	39,300,000	保 証 後 取 消 (I)		19	149,300,000	55.13
375	3,478,238,293	償 還 (J)		2,222	20,766,638,850	98.16
16	180,709,448	代 位 弁 済 (元 金) (K)		115	1,027,111,318	130.84
/	/	貸 付 報 告 未 着 (L)		147	1,239,218,000	49.36
/	/	保 証 債 務 残 高 (M)		14,083	91,754,336,639	89.94
/	/	代 位 弁 済	期 首 繰 越 (N)	166	375,346,561	/
16	180,709,448		本 年 度 中 元 金	115	1,027,111,318	130.84
/	306,078		本 年 度 中 利 息	/	3,776,374	77.76
16	181,015,526		本 年 度 中 計 (O)	115	1,030,887,692	130.51
0	322,335	回 収 (P)		3	39,666,996	81.54
0	0	償 却 (Q)		0	0	
/	/	求 償 権 残 高 (R)		278	1,366,567,257	106.55

平成28年9月

☆☆ 金融機関別 保証利用状況 ☆☆

(単位：円、%)

	保 証 承 諾						保 証 債 務 残 高				代位弁済(元利)					
	当 月		当 年 度 累 計				当 年 度 累 計				当 月		当 年 度 累 計			
	件数	金 額	件数	金 額	金額構成比	金額前年比	件数	金 額	金額構成比	金額前年比	件数	金 額	件数	金 額	金額構成比	金額前年比
みずほ銀行	0	0	0	0	0.00	0.00	27	313,430,600	0.34	112.01	0	0	0	0	0.00	0.00
三菱東京UFJ銀行	1	14,000,000	4	94,000,000	0.68	132.61	17	354,416,502	0.39	82.23	0	0	1	40,000,000	3.88	-
三井住友銀行	0	0	1	20,000,000	0.15	35.09	13	200,105,000	0.22	80.78	0	0	0	0	0.00	0.00
りそな銀行	0	0	0	0	0.00	0.00	4	57,868,000	0.06	63.78	0	0	0	0	0.00	0.00
中国銀行	23	245,800,000	128	1,345,420,000	9.78	50.22	1,446	10,558,195,600	11.51	85.81	3	38,604,961	13	138,152,538	13.40	139.55
阿波銀行	0	0	1	10,000,000	0.07	55.56	38	432,739,000	0.47	95.39	0	0	0	0	0.00	0.00
百十四銀行	144	972,818,000	590	4,670,113,000	33.94	81.82	4,993	32,384,435,914	35.29	89.60	2	2,099,125	33	294,653,716	28.58	88.87
伊予銀行	1	2,500,000	15	266,500,000	1.94	108.20	222	1,561,143,500	1.70	69.25	0	0	2	9,424,701	0.91	-
四国銀行	5	29,700,000	20	208,200,000	1.51	43.52	364	2,678,312,296	2.92	79.08	3	79,762,066	5	154,047,587	14.94	478.76
三井住友信託銀行	0	0	0	0	0.00	0.00	0	0	0.00	0.00	0	0	0	0	0.00	0.00
徳島銀行	1	2,000,000	4	38,000,000	0.28	27.18	45	513,811,873	0.56	87.81	0	0	3	34,472,204	3.34	-
香川銀行	38	330,100,000	259	2,776,670,000	20.18	80.18	3,140	20,396,370,999	22.23	87.32	3	2,736,998	24	163,714,718	15.88	158.92
愛媛銀行	5	13,000,000	29	155,500,000	1.13	199.36	198	739,266,900	0.81	100.96	0	0	0	0	0.00	0.00
高知銀行	0	0	5	42,000,000	0.31	92.31	27	196,858,000	0.21	94.43	0	0	2	9,722,754	0.94	-
高松信用金庫	47	604,300,000	216	2,398,120,000	17.43	97.64	1,883	11,990,722,071	13.07	100.23	2	17,457,385	12	89,797,824	8.71	71.13
観音寺信用金庫	22	188,700,000	136	1,151,220,000	8.37	77.94	1,165	7,206,690,984	7.85	96.53	0	0	11	33,402,669	3.24	212.60
商工組合中央金庫	3	72,000,000	17	378,696,000	2.75	107.36	83	1,050,048,800	1.14	112.22	1	18,755,000	1	18,755,000	1.82	316.64
朝銀西信用組合	0	0	0	0	0.00	0.00	1	1,336,000	0.00	-	0	0	0	0	0.00	0.00
香川県信用組合	7	27,640,000	41	205,390,000	1.49	72.44	417	1,118,584,600	1.22	95.46	2	21,599,991	8	44,743,981	4.34	180.41
☆☆ 総合計 ☆☆	297	2,502,558,000	1,466	13,759,829,000	100.00	77.84	14,083	91,754,336,639	100.00	89.94	16	181,015,526	115	1,030,887,692	100.00	130.51

平成28年9月

☆☆ 代理貸付別 保証利用状況 ☆☆

(単位：円、%)

	保 証 承 諾						保 証 債 務 残 高				代位弁済(元利)					
	当 月		当 年 度 累 計				当 年 度 累 計				当 月		当 年 度 累 計			
	件数	金 額	件数	金 額	金額構成比	金額前年比	件数	金 額	金額構成比	金額前年比	件数	金 額	件数	金 額	金額構成比	金額前年比
直貸	296	2,491,918,000	1,465	13,749,189,000	99.92	77.84	14,071	91,713,874,239	99.96	89.94	16	181,015,526	115	1,030,887,692	100.00	130.51
商工組合中央金庫	1	10,640,000	1	10,640,000	0.08	82.21	12	40,462,400	0.04	90.35	0	0	0	0	0.00	0.00
☆☆ 総合計 ☆☆	297	2,502,558,000	1,466	13,759,829,000	100.00	77.84	14,083	91,754,336,639	100.00	89.94	16	181,015,526	115	1,030,887,692	100.00	130.51

	保 証 承 諾						保 証 債 務 残 高				代位弁済(元利)					
	当 月		当 年 度 累 計				当 年 度 累 計				当 月		当 年 度 累 計			
	件数	金 額	件数	金 額	金額構成比	金額前年比	件数	金 額	金額構成比	金額前年比	件数	金 額	件数	金 額	金額構成比	金額前年比
普通保証	78	881,496,000	341	4,618,512,000	33.57	77.48	2,132	22,062,415,961	24.05	101.98	3	31,299,844	19	283,273,809	27.48	285.67
【普通保証計】	78	881,496,000	341	4,618,512,000	33.57	77.48	2,132	22,062,415,961	24.05	101.98	3	31,299,844	19	283,273,809	27.48	285.67
カードローン根保証	6	33,000,000	11	56,000,000	0.41	74.67	35	163,440,001	0.18	91.76	0	0	0	0	-	-
手形貸付根保証	9	94,000,000	55	530,750,000	3.86	86.82	100	960,250,000	1.05	83.84	0	0	1	20,177,205	1.96	66.98
手形割引根保証	0	0	0	0	-	-	6	39,000,000	0.04	63.93	0	0	0	0	-	-
当座貸越根保証	7	142,000,000	18	300,000,000	2.18	37.81	87	1,784,178,912	1.94	85.00	0	0	0	0	-	-
長期経営資金保証	0	0	0	0	-	-	8	163,016,600	0.18	81.47	0	0	0	0	-	-
事業再生計画実施関連保証	0	0	5	83,307,000	0.61	1388.45	62	863,736,300	0.94	139.85	0	0	1	6,682,866	0.65	-
経営者保証ガイドライン対応保証	0	0	0	0	-	-	1	20,200,000	0.02	60.48	0	0	0	0	-	-
グローアップ根保証	0	0	1	5,000,000	0.04	-	19	59,900,000	0.07	-	0	0	0	0	-	-
経営サポート保証	2	40,000,000	2	40,000,000	0.29	-	3	67,785,000	0.07	-	0	0	0	0	-	-
パワーアップ保証	4	104,000,000	38	977,100,000	7.10	-	124	2,701,881,600	2.94	-	0	0	0	0	-	-
コラボさめき保証	1	16,000,000	4	91,000,000	0.66	-	21	571,815,000	0.62	-	0	0	0	0	-	-
ステップアップ保証	51	197,700,000	283	1,128,220,000	8.20	-	741	2,766,019,400	3.01	-	0	0	0	0	-	-
経営安定関連	0	0	5	76,360,000	0.55	24.17	421	3,439,757,400	3.75	68.97	0	0	4	40,766,555	3.95	32.65
中小企業特定社債	0	0	0	0	-	-	11	219,680,000	0.24	71.81	0	0	0	0	-	-
中小企業金融安定化	0	0	0	0	-	-	6	50,908,000	0.06	96.18	0	0	0	0	-	-
流動資産担保融資	0	0	8	231,200,000	1.68	65.24	18	616,000,000	0.67	81.42	0	0	0	0	-	-
創業関連保証	2	5,000,000	8	24,600,000	0.18	65.60	32	102,288,400	0.11	153.64	0	0	0	0	-	-
創業等関連保証	0	0	0	0	-	-	16	30,684,000	0.03	62.09	0	0	1	2,010,205	0.19	-
小口零細企業保証	0	0	0	0	-	-	2	1,632,000	0.00	87.74	0	0	0	0	-	-
地域産業資源活用	0	0	0	0	-	-	1	2,675,000	0.00	95.37	0	0	0	0	-	-
景気対応緊急保証	0	0	0	0	-	-	591	3,637,132,200	3.96	67.54	0	0	5	14,840,610	1.44	16.29
東日本大震災復興緊急保証	0	0	0	0	-	-	2	15,806,000	0.02	81.79	0	0	0	0	-	-
経営力強化保証	4	132,500,000	15	330,200,000	2.40	79.16	93	1,115,303,000	1.22	149.79	0	0	1	743,651	0.07	-
【協会制度保証計】	86	764,200,000	453	3,873,737,000	28.15	147.41	2,400	19,393,088,813	21.14	116.07	0	0	13	85,221,092	8.27	30.37
商店街活性化融資	0	0	1	1,000,000	0.01	-	4	2,458,000	0.00	111.63	0	0	0	0	-	-
経営安定融資長期	75	403,750,000	340	2,374,988,000	17.26	54.47	3,582	15,206,499,234	16.57	84.34	4	18,419,936	24	145,649,908	14.13	152.27
経営安定融資短期	26	153,312,000	137	920,862,000	6.69	87.03	268	1,812,658,000	1.98	81.67	1	8,517,961	2	16,857,528	1.64	167.26
経営活性化支援融資	0	0	10	77,530,000	0.56	190.96	160	421,500,000	0.46	79.83	0	0	1	30,701,333	2.98	-
フロンティア融資ベ	0	0	0	0	-	-	9	64,290,000	0.07	61.22	0	0	4	16,616,193	1.61	-
新規創業融資 一般	5	18,500,000	12	37,000,000	0.27	56.41	152	326,747,000	0.36	83.48	0	0	2	2,299,823	0.22	257.16
県環境保全施設整備	0	0	0	0	-	-	14	37,235,000	0.04	58.35	0	0	0	0	-	-
フロンティア融資進	0	0	0	0	-	-	7	71,537,000	0.08	85.77	0	0	0	0	-	-

	保 証 承 諾						保 証 債 務 残 高				代位弁済(元利)					
	当 月		当 年 度 累 計				当 年 度 累 計				当 月		当 年 度 累 計			
	件数	金 額	件数	金 額	金額構成比	金額前年比	件数	金 額	金額構成比	金額前年比	件数	金 額	件数	金 額	金額構成比	金額前年比
緊急経営改善資金	0	0	0	0	-	-	29	72,416,000	0.08	75.76	0	0	1	1,733,415	0.17	17.88
新規開業融資保証	0	0	0	0	-	-	1	86,400	0.00	78.12	0	0	0	0	-	-
経済変動対策融資	21	234,300,000	143	1,674,000,000	12.17	50.63	4,864	29,894,304,600	32.58	75.35	8	122,777,785	40	363,160,557	35.23	164.55
県アスベスト対策	0	0	0	0	-	-	1	6,969,000	0.01	95.09	0	0	0	0	-	-
県16年災害対策	0	0	0	0	-	-	7	21,938,000	0.02	88.97	0	0	1	2,584,073	0.25	-
県再生支援	3	41,500,000	9	110,700,000	0.80	72.97	132	1,437,943,600	1.57	118.87	0	0	2	23,851,622	2.31	57.80
セーフティネット	0	0	0	0	-	-	31	102,358,000	0.11	70.53	0	0	1	1,450,344	0.14	50.08
県小口零細企業融資	0	0	0	0	-	-	4	11,370,000	0.01	385.69	0	0	0	0	-	-
県20年渇水対策	0	0	0	0	-	-	2	19,321,000	0.02	95.27	0	0	0	0	-	-
地震対策緊急融資	0	0	0	0	-	-	25	201,501,400	0.22	57.23	0	0	5	57,487,995	5.58	468.96
県小口零細企業融資緊急支援	0	0	0	0	-	-	2	2,228,000	0.00	72.62	0	0	0	0	-	-
新規創業開業プラン	0	0	3	8,000,000	0.06	142.86	50	136,042,000	0.15	81.66	0	0	0	0	-	-
県連鎖倒産防止緊急特別融資	0	0	0	0	-	-	3	31,752,000	0.03	87.51	0	0	0	0	-	-
【県制度融資保証計】	130	851,362,000	655	5,204,080,000	37.82	57.80	9,347	49,881,154,234	54.36	78.97	13	149,715,682	83	662,392,791	64.25	161.52
市町小口融資保証	3	5,500,000	16	56,000,000	0.41	72.54	196	330,752,631	0.36	78.30	0	0	0	0	-	-
【県・市町協調制度計】	3	5,500,000	16	56,000,000	0.41	72.54	196	330,752,631	0.36	78.30	0	0	0	0	-	-
丸亀市新風融資	0	0	0	0	-	-	3	4,425,000	0.00	65.64	0	0	0	0	-	-
丸亀市団扇工業	0	0	1	7,500,000	0.05	100.00	5	82,500,000	0.09	97.63	0	0	0	0	-	-
【市制度融資保証計】	0	0	1	7,500,000	0.05	100.00	8	86,925,000	0.09	95.27	0	0	0	0	-	-
☆☆ 総合計 ☆☆	297	2,502,558,000	1,466	13,759,829,000	100.00	77.84	14,083	91,754,336,639	100.00	89.94	16	181,015,526	115	1,030,887,692	100.00	130.51

☆☆ 地区別 保証利用状況 ☆☆

(単位：円、%)

	保証承諾						保証債務残高				代位弁済(元利)					
	当月		当年度累計				当年度累計				当月		当年度累計			
	件数	金額	件数	金額	金額構成比	金額前年比	件数	金額	金額構成比	金額前年比	件数	金額	件数	金額	金額構成比	金額前年比
高松市	139	1,232,200,000	602	5,977,616,000	43.44	77.60	6,049	40,529,879,939	44.17	89.22	9	161,833,597	54	594,949,819	57.71	121.58
丸亀市	24	161,140,000	169	1,493,499,000	10.85	74.45	1,489	9,491,041,919	10.34	92.18	0	0	7	42,669,054	4.14	124.85
坂出市	14	83,300,000	95	1,001,810,000	7.28	142.11	870	5,887,531,400	6.42	89.10	0	0	0	0	0.00	0.00
善通寺市	7	35,700,000	28	328,200,000	2.39	60.23	365	2,131,884,700	2.32	78.30	2	15,260,752	11	75,413,432	7.32	3399.29
観音寺市	26	198,500,000	134	1,152,690,000	8.38	79.37	1,083	6,614,147,300	7.21	90.98	0	0	10	92,068,433	8.93	918.14
さぬき市	19	229,900,000	65	538,440,000	3.91	98.13	642	3,631,277,600	3.96	83.91	1	1,212,844	13	120,022,531	11.64	977.28
東かがわ市	9	75,812,000	56	516,832,000	3.76	76.01	487	3,354,987,600	3.66	93.60	0	0	1	1,952,035	0.19	2.59
三豊市	22	191,350,000	106	846,130,000	6.15	62.04	963	6,326,303,906	6.89	93.01	0	0	1	12,051,937	1.17	20.75
土庄町	6	48,500,000	23	339,196,000	2.47	82.19	260	1,815,934,500	1.98	96.40	2	1,391,678	8	62,922,277	6.10	-
小豆島町	9	43,356,000	35	347,786,000	2.53	61.48	365	2,784,622,900	3.03	91.16	0	0	1	957,165	0.09	3.02
三木町	3	11,000,000	22	121,400,000	0.88	73.34	269	1,500,813,800	1.64	83.44	2	1,316,655	2	1,316,655	0.13	50.94
直島町	1	19,600,000	4	45,600,000	0.33	62.64	49	224,891,000	0.25	86.05	0	0	0	0	0.00	0.00
宇多津町	2	6,000,000	26	225,280,000	1.64	77.10	241	1,578,849,378	1.72	102.12	0	0	0	0	0.00	0.00
綾川町	9	86,900,000	42	326,890,000	2.38	97.75	295	1,624,568,297	1.77	93.70	0	0	0	0	0.00	0.00
琴平町	1	2,300,000	18	191,900,000	1.39	61.61	203	1,547,106,900	1.69	91.14	0	0	2	12,120,220	1.18	41.41
多度津町	5	68,000,000	29	224,660,000	1.63	62.77	267	1,630,001,500	1.78	96.38	0	0	2	2,955,651	0.29	450.78
まんのう町	1	9,000,000	12	81,900,000	0.60	50.96	186	1,080,494,000	1.18	82.16	0	0	3	11,488,483	1.11	-
☆☆ 総合計 ☆☆	297	2,502,558,000	1,466	13,759,829,000	100.00	77.84	14,083	91,754,336,639	100.00	89.94	16	181,015,526	115	1,030,887,692	100.00	130.51

☆☆ 業種別 保証利用状況 ☆☆

(単位：円、%)

	保証承諾						保証債務残高				代位弁済(元利)					
	当月		当年度累計				当年度累計				当月		当年度累計			
	件数	金額	件数	金額	金額構成比	金額前年比	件数	金額	金額構成比	金額前年比	件数	金額	件数	金額	金額構成比	金額前年比
農業	1	1,000,000	1	1,000,000	0.01	64.52	3	3,172,000	0.00	74.18	0	0	0	0	-	-
【農業、林業計】	1	1,000,000	1	1,000,000	0.01	64.52	3	3,172,000	0.00	74.18	0	0	0	0	-	-
鉱業・採石業・砂利採取業	1	65,000,000	3	120,000,000	0.87	137.93	42	424,469,000	0.46	99.99	0	0	0	0	-	-
【鉱業・採石業・砂利採取業計】	1	65,000,000	3	120,000,000	0.87	137.93	42	424,469,000	0.46	99.99	0	0	0	0	-	-
総合工事業	35	373,712,000	159	1,886,972,000	13.71	89.80	1,425	10,651,607,796	11.61	89.86	1	21,094,594	4	44,408,775	4.31	110.20
職別工事業	28	204,000,000	167	1,177,008,000	8.55	80.75	1,178	6,103,309,531	6.65	92.69	0	0	2	1,383,903	0.13	4.59
設備工事業	17	143,400,000	84	620,000,000	4.51	68.42	772	3,674,462,600	4.00	91.02	0	0	8	45,102,168	4.38	62.88
【建設業計】	80	721,112,000	410	3,683,980,000	26.77	82.51	3,375	20,429,379,927	22.27	90.90	1	21,094,594	14	90,894,846	8.82	63.94
食料品製造業	13	103,756,000	45	721,956,000	5.25	97.20	478	4,531,926,800	4.94	95.85	0	0	1	2,911,000	0.28	-
飲料・たばこ・飼料製造業	1	1,000,000	3	41,000,000	0.30	62.88	21	217,269,200	0.24	111.71	0	0	2	8,577,483	0.83	-
繊維工業	5	65,500,000	21	187,000,000	1.36	79.44	167	1,228,451,574	1.34	92.62	0	0	11	100,913,599	9.79	315.74
木材・木製品製造業(家具を除く)	1	10,000,000	13	157,350,000	1.14	151.52	81	786,046,000	0.86	92.39	0	0	0	0	-	-
家具・装備品製造業	1	2,000,000	8	46,960,000	0.34	36.56	141	777,948,900	0.85	72.83	6	67,719,728	11	187,910,728	18.23	398.69
パルプ・紙・紙加工品製造業	0	0	3	48,000,000	0.35	91.43	42	424,785,000	0.46	90.88	0	0	0	0	-	-
印刷・同関連業	6	72,000,000	14	211,700,000	1.54	88.32	184	1,757,267,400	1.92	76.04	2	73,019,275	15	192,271,417	18.65	-
化学工業	0	0	0	0	-	-	17	130,606,500	0.14	60.18	0	0	0	0	-	-
プラスチック製品製造業(別掲を除)	0	0	4	50,500,000	0.37	70.26	101	791,458,900	0.86	95.44	0	0	0	0	-	-
ゴム製品製造業	0	0	0	0	-	-	9	166,520,502	0.18	122.74	0	0	0	0	-	-
なめし革・同製品・毛皮製造業	2	26,000,000	10	73,000,000	0.53	118.20	62	454,061,600	0.49	87.78	0	0	0	0	-	-
窯業・土石製品製造業	2	6,000,000	12	79,600,000	0.58	34.46	213	1,789,189,200	1.95	87.02	1	505,397	5	20,106,202	1.95	-
鉄鋼業	0	0	1	10,000,000	0.07	30.82	22	314,930,000	0.34	89.61	0	0	0	0	-	-
非鉄金属製造業	0	0	0	0	-	-	7	35,560,000	0.04	67.11	0	0	0	0	-	-
金属製品製造業	1	3,000,000	32	347,500,000	2.53	76.77	299	2,459,443,891	2.68	91.90	0	0	0	0	-	-
はん用機械器具製造業	0	0	7	43,900,000	0.32	36.19	54	421,225,000	0.46	122.65	0	0	0	0	-	-
生産用機械器具製造業	1	10,000,000	10	154,500,000	1.12	33.00	206	1,405,137,800	1.53	75.61	0	0	0	0	-	-
業務用機械器具製造業	0	0	1	2,000,000	0.01	-	18	145,529,000	0.16	59.40	0	0	0	0	-	-
電子部品・デバイス製造業	1	20,000,000	1	20,000,000	0.15	133.33	16	163,287,000	0.18	85.55	0	0	0	0	-	-
電気機械器具製造業	3	9,500,000	11	53,270,000	0.39	39.08	107	786,233,000	0.86	92.09	0	0	0	0	-	-
情報通信機械器具製造業	0	0	0	0	-	-	9	72,936,400	0.08	97.93	0	0	0	0	-	-
輸送用機械器具製造業	1	12,000,000	4	27,500,000	0.20	34.68	40	330,301,100	0.36	97.04	0	0	0	0	-	-
その他の製造業	1	3,000,000	6	90,500,000	0.66	69.40	95	692,855,000	0.76	81.74	0	0	1	2,010,205	0.19	12.88
【製造業計】	39	343,756,000	206	2,366,236,000	17.20	66.75	2,389	19,882,969,767	21.67	88.23	9	141,244,400	46	514,700,634	49.93	315.72
電気業	0	0	0	0	-	-	17	102,597,100	0.11	83.18	0	0	0	0	-	-
【電気・ガス・熱供給・水道業計】	0	0	0	0	-	-	17	102,597,100	0.11	83.18	0	0	0	0	-	-

☆☆ 業種別 保証利用状況 ☆☆

(単位：円、%)

	保証承諾						保証債務残高				代位弁済(元利)					
	当月		当年度累計				当年度累計				当月		当年度累計			
	件数	金額	件数	金額	金額構成比	金額前年比	件数	金額	金額構成比	金額前年比	件数	金額	件数	金額	金額構成比	金額前年比
通信業	0	0	0	0	-	-	10	35,316,000	0.04	62.06	0	0	0	0	-	-
情報サービス業	0	0	7	70,600,000	0.51	57.87	73	418,708,000	0.46	89.43	0	0	0	0	-	-
インターネット付随サービス業	0	0	3	11,000,000	0.08	169.23	17	61,307,000	0.07	96.29	0	0	0	0	-	-
映像・音声・文字情報制作業	0	0	2	14,000,000	0.10	19.55	43	238,004,700	0.26	152.39	0	0	0	0	-	-
【情報通信業計】	0	0	12	95,600,000	0.69	47.07	143	753,335,700	0.82	101.12	0	0	0	0	-	-
鉄道業	0	0	0	0	-	-	2	24,702,000	0.03	71.66	0	0	0	0	-	-
道路旅客運送業	2	38,000,000	7	144,800,000	1.05	106.08	133	859,731,100	0.94	89.57	0	0	0	0	-	-
道路貨物運送業	6	61,140,000	43	745,990,000	5.42	81.71	584	5,126,596,844	5.59	85.57	0	0	2	16,662,187	1.62	1278.58
水運業	0	0	13	178,300,000	1.30	74.92	62	707,171,400	0.77	99.58	0	0	0	0	-	-
倉庫業	0	0	0	0	-	-	8	71,451,000	0.08	92.02	0	0	0	0	-	-
運輸に附帯するサービス業	0	0	3	103,000,000	0.75	111.96	22	356,827,000	0.39	75.00	0	0	7	43,490,493	4.22	-
【運輸業、郵便業計】	8	99,140,000	66	1,172,090,000	8.52	84.96	811	7,146,479,344	7.79	86.63	0	0	9	60,152,680	5.84	4615.82
各種商品卸売業	0	0	1	3,000,000	0.02	20.00	13	73,922,000	0.08	110.16	0	0	0	0	-	-
繊維・衣服等卸売業	1	20,000,000	13	263,900,000	1.92	89.98	143	1,457,184,200	1.59	93.45	0	0	2	22,045,471	2.14	-
飲食料品卸売業	13	130,800,000	50	553,500,000	4.02	110.56	423	3,000,562,500	3.27	91.88	1	1,212,844	2	2,969,147	0.29	3.04
建築材料・鉱物・金属材料等卸売業	9	122,000,000	39	502,760,000	3.65	72.25	373	3,251,312,100	3.54	87.93	0	0	0	0	-	-
機械器具卸売業	7	65,400,000	36	288,820,000	2.10	38.51	397	2,493,926,500	2.72	83.48	0	0	12	101,193,505	9.82	12973.93
その他の卸売業	9	117,000,000	39	416,700,000	3.03	62.66	395	2,477,671,300	2.70	83.54	0	0	8	25,746,649	2.50	36.38
各種商品小売業	1	1,500,000	3	21,500,000	0.16	47.62	30	201,800,000	0.22	84.39	2	1,316,655	3	13,368,592	1.30	-
織物・衣服・身の回り品小売業	5	51,500,000	38	223,650,000	1.63	69.74	333	1,919,768,600	2.09	88.39	0	0	2	13,003,508	1.26	22.05
飲食料品小売業	8	27,000,000	33	203,300,000	1.48	64.16	329	1,642,762,400	1.79	101.19	0	0	1	957,165	0.09	-
機械器具小売業	12	93,900,000	60	547,500,000	3.98	125.81	440	2,536,431,300	2.76	97.27	0	0	1	2,353,608	0.23	11.69
その他小売業	14	87,500,000	59	412,272,000	3.00	58.07	746	4,678,337,551	5.10	88.62	3	16,147,033	4	18,103,774	1.76	15.29
【卸売業・小売業計】	79	716,600,000	371	3,436,902,000	24.98	72.39	3,622	23,733,678,451	25.87	89.68	6	18,676,532	35	199,741,419	19.38	54.47
保険業(保険媒介代理業、保険サー)	0	0	5	21,900,000	0.16	67.38	23	91,295,000	0.10	120.57	0	0	0	0	-	-
【金融業・保険業計】	0	0	5	21,900,000	0.16	67.38	23	91,295,000	0.10	120.57	0	0	0	0	-	-
不動産取引業	2	7,000,000	7	62,800,000	0.46	63.12	107	933,120,700	1.02	104.06	0	0	0	0	-	-
不動産賃貸業・管理業	4	63,000,000	30	293,860,000	2.14	79.46	214	1,407,813,658	1.53	84.40	0	0	1	71,144,947	6.90	-
物品賃貸業	0	0	5	78,900,000	0.57	107.64	73	474,516,478	0.52	95.08	0	0	0	0	-	-
【不動産業・物品賃貸業計】	6	70,000,000	42	435,560,000	3.17	80.27	394	2,815,450,836	3.07	91.89	0	0	1	71,144,947	6.90	709.48
学術・開発研究機関	0	0	0	0	-	-	1	50,000	0.00	7.69	0	0	0	0	-	-
専門サービス業(他に分類されない)	10	17,500,000	23	54,000,000	0.39	98.18	158	252,294,717	0.27	99.08	0	0	0	0	-	-
広告業	2	8,450,000	5	16,950,000	0.12	55.39	66	412,950,400	0.45	80.79	0	0	5	39,534,428	3.83	-
技術サービス業(他に分類されない)	3	37,400,000	22	189,840,000	1.38	116.09	275	1,126,728,000	1.23	85.20	0	0	1	32,554,672	3.16	-

☆☆ 業種別 保証利用状況 ☆☆

(単位：円、%)

	保証承諾						保証債務残高				代位弁済(元利)					
	当月		当年度累計				当年度累計				当月		当年度累計			
	件数	金額	件数	金額	金額構成比	金額前年比	件数	金額	金額構成比	金額前年比	件数	金額	件数	金額	金額構成比	金額前年比
【学術研究、専門・技術サービス】	15	63,350,000	50	260,790,000	1.90	104.68	500	1,792,023,117	1.95	85.79	0	0	6	72,089,100	6.99	-
宿泊業	0	0	2	4,000,000	0.03	7.69	107	914,477,000	1.00	92.14	0	0	0	0	-	-
飲食店	22	121,700,000	101	462,101,000	3.36	109.41	834	3,214,300,934	3.50	89.98	0	0	3	22,076,243	2.14	20.95
持ち帰り・配達飲食サービス業	5	43,500,000	10	61,900,000	0.45	46.33	153	707,872,800	0.77	69.63	0	0	0	0	-	-
【宿泊業、飲食サービス業計】	27	165,200,000	113	528,001,000	3.84	86.85	1,094	4,836,650,734	5.27	86.66	0	0	3	22,076,243	2.14	20.95
洗濯・理容・美容・浴場業	6	16,500,000	18	49,380,000	0.36	76.57	241	975,534,529	1.06	87.34	0	0	1	87,823	0.01	-
その他の生活関連サービス業	0	0	7	139,700,000	1.02	109.41	134	1,132,892,497	1.23	98.81	0	0	0	0	-	-
娯楽業	0	0	6	79,930,000	0.58	150.24	75	520,584,500	0.57	104.93	0	0	0	0	-	-
【生活関連サービス業、娯楽業計】	6	16,500,000	31	269,010,000	1.96	109.63	450	2,629,011,526	2.87	95.27	0	0	1	87,823	0.01	-
学校教育	0	0	0	0	-	-	9	31,224,000	0.03	85.70	0	0	0	0	-	-
その他の教育、学習支援業	5	4,500,000	14	118,500,000	0.86	85.81	70	477,469,400	0.52	110.13	0	0	0	0	-	-
【教育、学習支援業計】	5	4,500,000	14	118,500,000	0.86	80.01	79	508,693,400	0.55	108.23	0	0	0	0	-	-
医療業	6	31,700,000	47	323,500,000	2.35	90.62	316	1,801,611,700	1.96	90.22	0	0	0	0	-	-
社会保険・社会福祉・介護事業	5	76,500,000	19	365,740,000	2.66	80.19	161	1,449,081,000	1.58	101.21	0	0	0	0	-	-
【医療、福祉計】	11	108,200,000	66	689,240,000	5.01	84.77	477	3,250,692,700	3.54	94.81	0	0	0	0	-	-
廃棄物処理業	2	8,000,000	6	45,400,000	0.33	56.96	114	957,793,400	1.04	79.83	0	0	0	0	-	-
自動車整備業	1	4,000,000	28	157,720,000	1.15	67.24	260	1,018,993,400	1.11	99.87	0	0	0	0	-	-
機械等修理業(別掲を除く)	5	19,300,000	8	29,300,000	0.21	89.88	65	173,815,200	0.19	89.48	0	0	0	0	-	-
職業紹介・労働者派遣業	0	0	2	25,500,000	0.19	63.75	31	351,527,000	0.38	120.55	0	0	0	0	-	-
その他の事業サービス業	11	96,900,000	32	303,100,000	2.20	159.02	193	825,165,037	0.90	104.72	0	0	0	0	-	-
その他のサービス業	0	0	0	0	-	-	1	27,144,000	0.03	80.17	0	0	0	0	-	-
【サービス業(他に分類されない)】	19	128,200,000	76	561,020,000	4.08	97.15	664	3,354,438,037	3.66	95.09	0	0	0	0	-	-
☆☆ 総合計 ☆☆	297	2,502,558,000	1,466	13,759,829,000	100.00	77.84	14,083	91,754,336,639	100.00	89.94	16	181,015,526	115	1,030,887,692	100.00	130.51

☆☆ 承諾金額別 保証利用状況 ☆☆

(単位：円、%)

	保 証 承 諾						保 証 債 務 残 高				代位弁済(元利)					
	当 月		当 年 度 累 計				当 年 度 累 計				当 月		当 年 度 累 計			
	件数	金 額	件数	金 額	金額構成比	金額前年比	件数	金 額	金額構成比	金額前年比	件数	金 額	件数	金 額	金額構成比	金額前年比
0万円超～ 30万円	0	0	3	700,000	0.01	700.00	17	2,478,000	0.00	131.51	0	0	0	0	0.00	0.00
30万円超～ 50万円	6	3,000,000	17	8,370,000	0.06	141.86	88	23,161,100	0.03	106.04	0	0	0	0	0.00	0.00
50万円超～100万円	43	42,400,000	134	128,410,000	0.93	125.98	698	398,667,534	0.43	116.27	0	0	2	1,700,816	0.16	82.19
100万円超～150万円	8	11,500,000	44	63,330,000	0.46	89.32	365	288,070,500	0.31	94.24	0	0	2	1,444,744	0.14	26.62
150万円超～200万円	17	34,000,000	115	228,370,000	1.66	111.38	882	973,268,010	1.06	97.71	1	886,281	4	3,264,060	0.32	140.61
200万円超～250万円	8	19,500,000	27	65,841,000	0.48	62.90	284	373,738,531	0.41	91.32	1	1,212,844	3	4,313,385	0.42	120.93
250万円超～300万円	38	113,300,000	168	501,410,000	3.64	91.68	1,462	2,472,181,797	2.69	98.72	1	76,270	8	13,470,466	1.31	78.60
300万円超～400万円	21	79,950,000	98	370,188,000	2.69	115.34	807	1,729,362,274	1.88	97.68	1	1,000,728	2	3,986,653	0.39	28.28
400万円超～500万円	28	137,600,000	179	883,510,000	6.42	88.03	1,661	4,710,421,191	5.13	92.44	2	2,165,397	18	47,864,168	4.64	188.01
500万円超～600万円	11	64,200,000	49	285,700,000	2.08	63.50	574	1,943,043,500	2.12	94.15	0	0	3	12,633,888	1.23	80.01
600万円超～700万円	10	68,712,000	50	345,712,000	2.51	100.82	503	2,020,452,300	2.20	94.74	1	1,240,385	3	10,471,251	1.02	27.21
700万円超～800万円	6	47,200,000	45	349,920,000	2.54	72.95	521	2,379,997,100	2.59	91.28	0	0	3	8,761,299	0.85	52.57
800万円超～900万円	6	53,100,000	25	222,300,000	1.62	83.86	307	1,551,166,300	1.69	89.42	0	0	3	18,060,889	1.75	70.20
900万円超～10百万円	31	309,400,000	185	1,842,720,000	13.39	85.52	1,544	9,246,256,034	10.08	90.22	2	15,260,752	20	133,481,267	12.95	195.02
10百万円超～15百万円	14	182,040,000	82	1,079,986,000	7.85	73.03	1,281	9,665,873,317	10.53	84.96	1	12,048,000	11	107,484,948	10.43	93.55
15百万円超～20百万円	22	418,656,000	84	1,605,852,000	11.67	65.92	1,104	11,734,516,666	12.79	84.70	2	34,972,000	19	259,127,976	25.14	271.69
20百万円超～25百万円	10	237,000,000	35	828,360,000	6.02	78.26	491	6,797,608,000	7.41	88.69	1	21,094,594	4	76,742,246	7.44	95.24
25百万円超～30百万円	7	202,700,000	43	1,247,150,000	9.06	67.39	550	9,089,664,200	9.91	85.58	2	45,419,723	4	72,126,132	7.00	79.60
30百万円超～35百万円	4	137,800,000	20	665,500,000	4.84	73.05	239	4,985,809,200	5.43	97.39	0	0	0	0	0.00	0.00
35百万円超～ 5千万円	6	275,500,000	49	2,173,000,000	15.79	75.02	528	14,295,934,917	15.58	91.14	1	45,638,552	5	184,808,557	17.93	163.29
5千万円超～ 6千万円	0	0	10	571,500,000	4.15	98.72	99	3,735,551,732	4.07	92.55	0	0	0	0	0.00	0.00
6千万円超～ 7千万円	1	65,000,000	2	129,400,000	0.94	48.65	28	1,149,030,000	1.25	104.49	0	0	0	0	0.00	0.00
7千万円超～ 8千万円	0	0	1	80,000,000	0.58	54.05	41	1,691,202,000	1.84	95.09	0	0	1	71,144,947	6.90	-
8千万円超～1 億円	0	0	1	82,600,000	0.60	-	7	369,088,436	0.40	111.82	0	0	0	0	0.00	0.00
1.2億円超～1.5億円	0	0	0	0	0.00	0.00	2	127,794,000	0.14	88.46	0	0	0	0	0.00	0.00
☆☆ 総 合 計 ☆☆	297	2,502,558,000	1,466	13,759,829,000	100.00	77.84	14,083	91,754,336,639	100.00	89.94	16	181,015,526	115	1,030,887,692	100.00	130.51

☆☆ 保証期間別 保証利用状況 ☆☆

(単位：円、%)

	保 証 承 諾						保 証 債 務 残 高				代位弁済(元利)					
	当 月		当 年 度 累 計				当 年 度 累 計				当 月		当 年 度 累 計			
	件数	金 額	件数	金 額	金額構成比	金額前年比	件数	金 額	金額構成比	金額前年比	件数	金 額	件数	金 額	金額構成比	金額前年比
3ヶ月以内	1	20,000,000	6	59,000,000	0.43	47.01	11	106,229,000	0.12	60.58	2	30,087,000	9	102,818,942	9.97	134.35
3ヶ月超 6ヶ月以内	1	20,000,000	13	203,811,000	1.48	68.53	158	1,308,908,200	1.43	100.43	2	34,972,000	5	114,801,976	11.14	115.76
6ヶ月超 1年以内	43	357,168,000	181	1,802,428,000	13.10	79.68	954	6,971,333,507	7.60	88.81	0	0	22	166,221,178	16.12	132.44
1年超 2年以内	25	313,500,000	117	1,151,666,000	8.37	87.51	869	6,482,647,265	7.07	88.12	3	30,852,940	16	131,269,591	12.73	137.95
2年超 3年以内	27	86,200,000	86	247,790,000	1.80	30.95	639	3,586,439,085	3.91	125.92	2	73,019,275	12	181,164,380	17.57	465.73
3年超 4年以内	14	34,000,000	44	130,000,000	0.94	51.40	505	2,907,551,500	3.17	91.05	0	0	5	41,066,530	3.98	294.75
4年超 5年以内	119	771,790,000	618	4,442,168,000	32.28	84.53	4,538	21,062,653,300	22.96	95.02	3	8,841,916	17	129,193,107	12.53	140.45
5年超 6年以内	13	59,300,000	83	539,140,000	3.92	52.40	987	5,796,239,831	6.32	84.11	0	0	11	61,172,174	5.93	247.06
6年超 7年以内	24	362,400,000	145	2,111,196,000	15.34	69.62	2,605	15,991,920,936	17.43	81.18	1	76,270	8	23,342,503	2.26	39.40
7年超 8年以内	3	21,900,000	19	270,500,000	1.97	60.83	331	2,588,910,500	2.82	78.53	1	505,397	4	23,199,384	2.25	65.91
8年超 9年以内	0	0	4	77,430,000	0.56	173.61	93	735,405,500	0.80	90.24	2	2,660,728	2	2,660,728	0.26	11.84
9年超 10年以内	23	361,800,000	139	2,505,600,000	18.21	104.59	2,040	19,391,107,454	21.13	90.53	0	0	3	42,784,581	4.15	51.33
10年超 15年以内	4	94,500,000	10	199,100,000	1.45	52.98	326	4,148,112,539	4.52	97.77	0	0	1	11,192,618	1.09	47.29
15年超	0	0	1	20,000,000	0.15	44.44	27	676,878,022	0.74	89.19	0	0	0	0	0.00	0.00
☆☆ 総合計 ☆☆	297	2,502,558,000	1,466	13,759,829,000	100.00	77.84	14,083	91,754,336,639	100.00	89.94	16	181,015,526	115	1,030,887,692	100.00	130.51

平成28年9月

☆☆ 資金使途別 保証利用状況 ☆☆

(単位：円、%)

	保証承諾						保証債務残高				代位弁済(元利)					
	当月		当年度累計				当年度累計				当月		当年度累計			
	件数	金額	件数	金額	金額構成比	金額前年比	件数	金額	金額構成比	金額前年比	件数	金額	件数	金額	金額構成比	金額前年比
運転	252	2,072,968,000	1,288	12,294,509,000	89.35	79.77	12,332	82,159,717,351	89.54	89.63	15	179,802,682	104	963,102,122	93.42	129.98
設備	19	171,890,000	85	504,220,000	3.66	72.48	985	4,299,802,425	4.69	94.59	1	1,212,844	2	31,914,177	3.10	293.57
運転設備	26	257,700,000	93	961,100,000	6.98	61.23	766	5,294,816,863	5.77	91.17	0	0	9	35,871,393	3.48	94.29
☆☆ 総合計 ☆☆	297	2,502,558,000	1,466	13,759,829,000	100.00	77.84	14,083	91,754,336,639	100.00	89.94	16	181,015,526	115	1,030,887,692	100.00	130.51