

各種保証利用状況

平成28年10月

[保証の推移](#)

[事業概況](#)

[金融機関別](#)

[代理貸付別](#)

[協会制度群別](#)

[地区別](#)

[業種別](#)

[承諾金額別](#)

[保証期間別](#)

[資金使途別](#)

香川県信用保証協会

保 証 の 推 移

(1) 保証状況

(単位：千円，%)

項目	区分	10月中				平成28年度中			
		件数	金額	対前年比		件数	金額	対前年比	
				件数	金額			件数	金額
保証承諾		222	2,077,782	67.48	64.94	1,688	15,837,611	84.19	75.86
保証債務残高						13,932	90,070,200	90.47	88.10
代位弁済(元利)		7	15,340	41.18	24.49	122	1,046,228	107.02	122.72

(2) 月別推移表

保証承諾

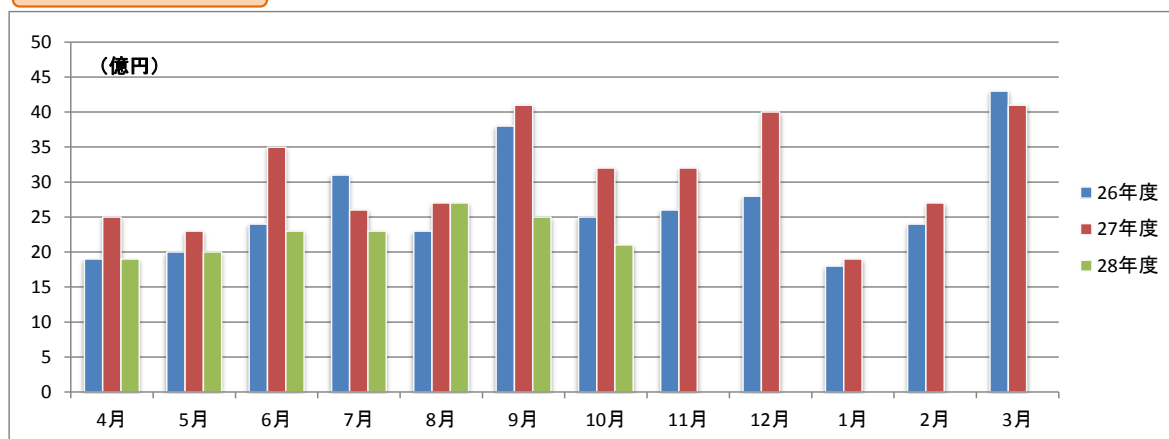

保証債務残高

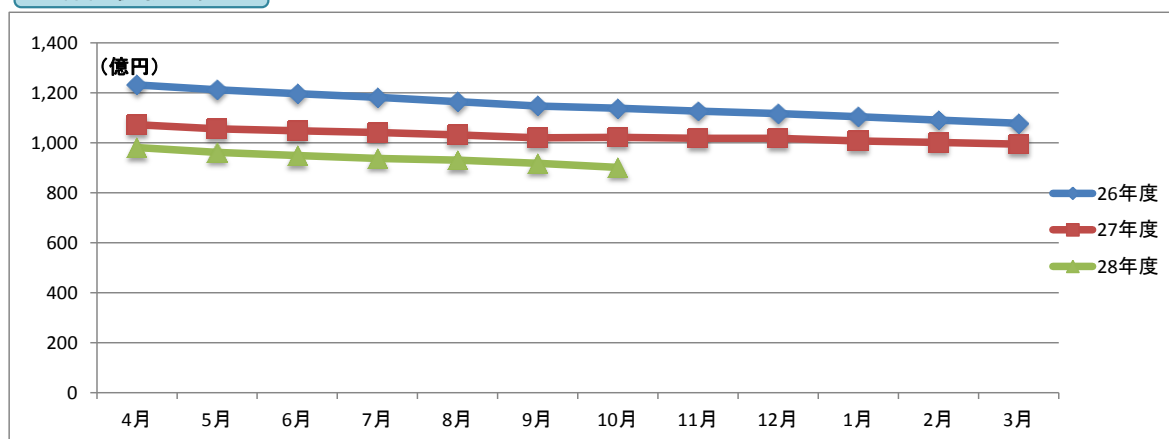

代位弁済

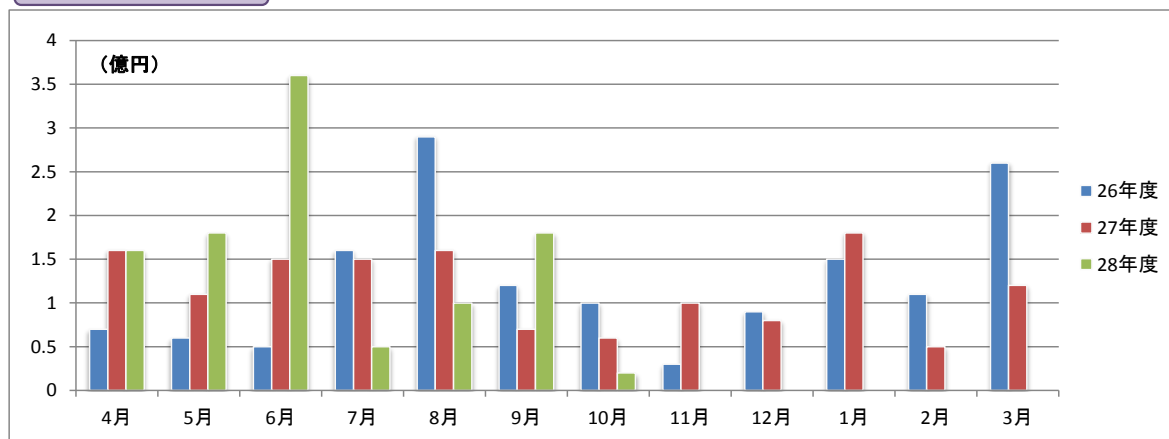

事業概況

平成28年10月31日現在

(単位:円, %)

当 月 中		項 目		当 月 末		
件 数	金 額			件 数	金 額	前年同月比
/	/	保 証 申 込	期 首 繰 越 (A)	13	174,910,000	/
233	2,379,632,000		本 年 度 中 (B)	1,717	16,208,226,000	76.30
0	0	拒 絶 (C)		0	0	
3	14,500,000	申 込 取 消 (D)		19	138,300,000	55.12
/	100,000	査 定 減 額 (E)		/	33,875,000	96.85
/	/	調 査 中 (F)		23	373,350,000	168.26
/	/	保 証 承 諾	期 首 繰 越 (G)	15,120	101,176,775,807	/
222	2,077,782,000		本 年 度 中 (H)	1,688	15,837,611,000	75.86
2	23,500,000	保 証 後 取 消 (I)		21	172,800,000	59.96
409	3,876,163,749	償 還 (J)		2,631	24,642,802,599	97.86
7	15,280,553	代 位 弁 済 (元 金) (K)		122	1,042,391,871	122.99
/	/	貸 付 報 告 未 着 (L)		102	1,086,192,000	78.52
/	/	保 証 債 務 残 高 (M)		13,932	90,070,200,337	88.10
/	/	代 位 弁 済	期 首 繰 越 (N)	166	375,346,561	/
7	15,280,553		本 年 度 中 元 金	122	1,042,391,871	122.99
/	59,926		本 年 度 中 利 息	/	3,836,300	77.06
7	15,340,479		本 年 度 中 計 (O)	122	1,046,228,171	122.72
0	498,890	回 収 (P)		3	40,165,886	72.45
0	0	償 却 (Q)		0	0	
/	/	求 償 権 残 高 (R)		285	1,381,408,846	103.22

平成28年10月

☆☆ 金融機関別 保証利用状況 ☆☆

(単位：円、%)

	保 証 承 諾						保 証 債 務 残 高				代位弁済(元利)					
	当 月		当 年 度 累 計				当 年 度 累 計				当 月		当 年 度 累 計			
	件数	金 額	件数	金 額	金額構成比	金額前年比	件数	金 額	金額構成比	金額前年比	件数	金 額	件数	金 額	金額構成比	金額前年比
みずほ銀行	2	45,000,000	2	45,000,000	0.28	27.43	27	302,726,400	0.34	82.79	0	0	0	0	0.00	0.00
三菱東京UFJ銀行	0	0	4	94,000,000	0.59	132.61	17	345,046,502	0.38	75.33	0	0	1	40,000,000	3.82	-
三井住友銀行	0	0	1	20,000,000	0.13	35.09	13	197,301,000	0.22	80.62	0	0	0	0	0.00	0.00
りそな銀行	0	0	0	0	0.00	0.00	4	55,130,000	0.06	62.66	0	0	0	0	0.00	0.00
中国銀行	14	218,000,000	142	1,563,420,000	9.87	49.86	1,420	10,441,052,100	11.59	84.91	0	0	13	138,152,538	13.20	117.72
阿波銀行	0	0	1	10,000,000	0.06	43.48	38	429,997,000	0.48	91.39	0	0	0	0	0.00	0.00
百十四銀行	97	932,092,000	687	5,602,205,000	35.37	87.30	4,967	31,822,444,995	35.33	88.33	3	4,691,926	36	299,345,642	28.61	86.84
伊予銀行	4	70,000,000	19	336,500,000	2.12	131.29	221	1,569,869,000	1.74	71.93	0	0	2	9,424,701	0.90	-
四国銀行	3	10,000,000	23	218,200,000	1.38	44.22	358	2,588,157,296	2.87	78.40	0	0	5	154,047,587	14.72	386.99
三井住友信託銀行	0	0	0	0	0.00	0.00	0	0	0.00	0.00	0	0	0	0	0.00	0.00
徳島銀行	0	0	4	38,000,000	0.24	27.18	45	506,806,855	0.56	87.74	0	0	3	34,472,204	3.29	-
香川銀行	44	453,300,000	303	3,229,970,000	20.39	75.97	3,096	19,937,061,643	22.14	85.32	0	0	24	163,714,718	15.65	131.28
愛媛銀行	4	6,300,000	33	161,800,000	1.02	153.36	198	719,815,600	0.80	97.10	0	0	0	0	0.00	0.00
高知銀行	2	51,000,000	7	93,000,000	0.59	204.40	28	213,046,200	0.24	102.77	0	0	2	9,722,754	0.93	-
高松信用金庫	33	167,390,000	249	2,565,510,000	16.20	85.12	1,854	11,723,639,618	13.02	97.11	2	3,647,085	14	93,444,909	8.93	74.02
観音寺信用金庫	11	72,800,000	147	1,224,020,000	7.73	62.33	1,153	7,063,851,528	7.84	93.13	1	4,185,305	12	37,587,974	3.59	239.24
商工組合中央金庫	0	0	17	378,696,000	2.39	91.75	83	1,058,811,400	1.18	102.52	0	0	1	18,755,000	1.79	316.64
朝銀西信用組合	0	0	0	0	0.00	0.00	1	1,309,600	0.00	81.85	0	0	0	0	0.00	0.00
香川県信用組合	8	51,900,000	49	257,290,000	1.62	79.28	409	1,094,133,600	1.21	89.82	1	2,816,163	9	47,560,144	4.55	178.58
☆☆ 総合計 ☆☆	222	2,077,782,000	1,688	15,837,611,000	100.00	75.86	13,932	90,070,200,337	100.00	88.10	7	15,340,479	122	1,046,228,171	100.00	122.72

平成28年10月

☆☆ 代理貸付別 保証利用状況 ☆☆

(単位：円、%)

	保 証 承 諾						保 証 債 務 残 高				代位弁済(元利)					
	当 月		当 年 度 累 計				当 年 度 累 計				当 月		当 年 度 累 計			
	件数	金 額	件数	金 額	金額構成比	金額前年比	件数	金 額	金額構成比	金額前年比	件数	金 額	件数	金 額	金額構成比	金額前年比
直貸	222	2,077,782,000	1,687	15,826,971,000	99.93	75.86	13,920	90,030,966,737	99.96	88.10	7	15,340,479	122	1,046,228,171	100.00	122.72
商工組合中央金庫	0	0	1	10,640,000	0.07	82.21	12	39,233,600	0.04	90.53	0	0	0	0	0.00	0.00
☆☆ 総合計 ☆☆	222	2,077,782,000	1,688	15,837,611,000	100.00	75.86	13,932	90,070,200,337	100.00	88.10	7	15,340,479	122	1,046,228,171	100.00	122.72

	保 証 承 諾						保 証 債 務 残 高				代位弁済(元利)					
	当 月		当 年 度 累 計				当 年 度 累 計				当 月		当 年 度 累 計			
	件数	金 額	件数	金 額	金額構成比	金額前年比	件数	金 額	金額構成比	金額前年比	件数	金 額	件数	金 額	金額構成比	金額前年比
普通保証	57	911,300,000	398	5,529,812,000	34.92	81.41	2,130	21,869,706,745	24.28	97.90	0	0	19	283,273,809	27.08	285.67
【普通保証計】	57	911,300,000	398	5,529,812,000	34.92	81.41	2,130	21,869,706,745	24.28	97.90	0	0	19	283,273,809	27.08	285.67
カードローン根保証	2	7,000,000	13	63,000,000	0.40	76.83	35	163,065,001	0.18	93.23	0	0	0	0	-	-
手形貸付根保証	6	27,000,000	61	557,750,000	3.52	84.21	98	945,250,000	1.05	83.85	0	0	1	20,177,205	1.93	66.98
手形割引根保証	3	10,000,000	3	10,000,000	0.06	22.22	5	16,000,000	0.02	27.59	0	0	0	0	-	-
当座貸越根保証	1	50,000,000	19	350,000,000	2.21	43.02	86	1,761,145,912	1.96	81.86	0	0	0	0	-	-
長期経営資金保証	0	0	0	0	-	-	8	161,763,600	0.18	81.78	0	0	0	0	-	-
事業再生計画実施関連保証	1	10,392,000	6	93,699,000	0.59	591.38	59	823,855,300	0.91	131.81	0	0	1	6,682,866	0.64	-
経営者保証ガイドライン対応保証	0	0	0	0	-	-	1	19,100,000	0.02	59.13	0	0	0	0	-	-
グローアップ根保証	4	16,000,000	5	21,000,000	0.13	131.25	18	57,900,000	0.06	1930.00	0	0	0	0	-	-
経営サポート保証	0	0	2	40,000,000	0.25	-	5	107,150,000	0.12	-	0	0	0	0	-	-
パワーアップ保証	7	73,000,000	45	1,050,100,000	6.63	219.00	127	2,709,579,000	3.01	775.79	0	0	0	0	-	-
コラボさめき保証	0	0	4	91,000,000	0.57	50.84	20	523,208,000	0.58	608.38	0	0	0	0	-	-
ステップアップ保証	40	163,990,000	323	1,292,210,000	8.16	292.71	772	2,819,535,600	3.13	1440.70	2	6,753,009	2	6,753,009	0.65	-
経営安定関連	2	17,500,000	7	93,860,000	0.59	28.62	410	3,346,591,800	3.72	69.00	0	0	4	40,766,555	3.90	32.01
中小企業特定社債	0	0	0	0	-	-	11	216,880,000	0.24	74.31	0	0	0	0	-	-
中小企業金融安定化	0	0	0	0	-	-	6	50,761,000	0.06	96.16	0	0	0	0	-	-
流動資産担保融資	0	0	8	231,200,000	1.46	65.24	17	556,000,000	0.62	75.54	0	0	0	0	-	-
創業関連保証	2	5,500,000	10	30,100,000	0.19	80.27	34	104,213,800	0.12	151.97	0	0	0	0	-	-
創業等関連保証	0	0	0	0	-	-	16	29,940,000	0.03	64.50	0	0	1	2,010,205	0.19	109.77
小口零細企業保証	0	0	0	0	-	-	2	1,613,000	0.00	87.62	0	0	0	0	-	-
地域産業資源活用	0	0	0	0	-	-	1	2,655,000	0.00	94.99	0	0	0	0	-	-
景気対応緊急保証	0	0	0	0	-	-	577	3,493,002,400	3.88	67.38	0	0	5	14,840,610	1.42	16.05
東日本大震災復興緊急保証	0	0	0	0	-	-	2	15,623,000	0.02	82.27	0	0	0	0	-	-
経営力強化保証	3	101,700,000	18	431,900,000	2.73	96.81	94	1,180,457,000	1.31	134.04	0	0	1	743,651	0.07	-
【協会制度保証計】	71	482,082,000	524	4,355,819,000	27.50	111.67	2,404	19,105,289,413	21.21	111.50	2	6,753,009	15	91,974,101	8.79	32.12
商店街活性化融資	1	8,000,000	2	9,000,000	0.06	-	4	2,386,000	0.00	111.39	0	0	0	0	-	-
経営安定融資長期	47	274,600,000	387	2,649,588,000	16.73	54.83	3,534	14,891,540,734	16.53	82.23	4	7,508,089	28	153,157,997	14.64	150.19
経営安定融資短期	17	115,000,000	154	1,035,862,000	6.54	88.00	261	1,759,771,000	1.95	81.80	0	0	2	16,857,528	1.61	145.56
経営活性化支援融資	0	0	10	77,530,000	0.49	168.65	155	409,374,000	0.45	80.75	0	0	1	30,701,333	2.93	-
フロンティア融資ペ	0	0	0	0	-	-	9	63,198,000	0.07	60.76	0	0	4	16,616,193	1.59	-
新規創業融資 一般	2	7,000,000	14	44,000,000	0.28	59.79	152	325,513,000	0.36	83.82	0	0	2	2,299,823	0.22	257.16
県環境保全施設整備	0	0	0	0	-	-	14	35,208,000	0.04	56.98	0	0	0	0	-	-
フロンティア融資進	0	0	0	0	-	-	7	71,042,000	0.08	86.68	0	0	0	0	-	-

☆☆ 協会制度群別 保証利用状況 ☆☆

(単位：円、%)

	保 証 承 諾						保 証 債 務 残 高				代位弁済(元利)					
	当 月		当 年 度 累 計				当 年 度 累 計				当 月		当 年 度 累 計			
	件数	金 額	件数	金 額	金額構成比	金額前年比	件数	金 額	金額構成比	金額前年比	件数	金 額	件数	金 額	金額構成比	金額前年比
緊急経営改善資金	0	0	0	0	-	-	29	72,113,000	0.08	75.96	0	0	1	1,733,415	0.17	17.88
新規開業融資保証	0	0	0	0	-	-	1	84,200	0.00	76.13	0	0	0	0	-	-
経済変動対策融資	18	211,200,000	161	1,885,200,000	11.90	51.35	4,778	29,096,385,100	32.30	75.05	1	1,079,381	41	364,239,938	34.81	135.97
県アスベスト対策	0	0	0	0	-	-	1	6,969,000	0.01	95.09	0	0	0	0	-	-
県16年災害対策	0	0	0	0	-	-	7	21,911,000	0.02	88.91	0	0	1	2,584,073	0.25	-
県再生支援	1	1,500,000	10	112,200,000	0.71	52.90	134	1,444,466,200	1.60	116.38	0	0	2	23,851,622	2.28	57.80
セーフティネット	0	0	0	0	-	-	31	101,897,500	0.11	70.72	0	0	1	1,450,344	0.14	50.08
県小口零細企業融資	0	0	0	0	-	-	4	11,135,000	0.01	228.97	0	0	0	0	-	-
県20年渇水対策	0	0	0	0	-	-	2	19,226,000	0.02	95.12	0	0	0	0	-	-
地震対策緊急融資	0	0	0	0	-	-	24	189,670,400	0.21	55.63	0	0	5	57,487,995	5.49	468.96
県小口零細企業融資緊急支援	0	0	0	0	-	-	2	2,184,000	0.00	72.80	0	0	0	0	-	-
新規創業開業プラン	2	4,100,000	5	12,100,000	0.08	216.07	47	131,017,000	0.15	80.59	0	0	0	0	-	-
県連鎖倒産防止緊急特別融資	0	0	0	0	-	-	3	31,654,000	0.04	87.54	0	0	0	0	-	-
【県制度融資保証計】	88	621,400,000	743	5,825,480,000	36.78	58.06	9,199	48,686,745,134	54.05	78.21	5	8,587,470	88	670,980,261	64.13	144.26
市町小口融資保証	5	18,000,000	21	74,000,000	0.47	76.13	191	321,727,045	0.36	76.57	0	0	0	0	-	-
【県・市町協調制度計】	5	18,000,000	21	74,000,000	0.47	76.13	191	321,727,045	0.36	76.57	0	0	0	0	-	-
丸亀市新風融資	0	0	0	0	-	-	3	4,232,000	0.00	64.63	0	0	0	0	-	-
丸亀市団扇工業	1	45,000,000	2	52,500,000	0.33	100.00	5	82,500,000	0.09	97.63	0	0	0	0	-	-
【市制度融資保証計】	1	45,000,000	2	52,500,000	0.33	100.00	8	86,732,000	0.10	95.26	0	0	0	0	-	-
☆☆ 総合計 ☆☆	222	2,077,782,000	1,688	15,837,611,000	100.00	75.86	13,932	90,070,200,337	100.00	88.10	7	15,340,479	122	1,046,228,171	100.00	122.72

☆☆ 地区別 保証利用状況 ☆☆

(単位：円、%)

	保 証 承 諾						保 証 債 務 残 高				代位弁済(元利)					
	当 月		当 年 度 累 計				当 年 度 累 計				当 月		当 年 度 累 計			
	件数	金 額	件数	金 額	金額構成比	金額前年比	件数	金 額	金額構成比	金額前年比	件数	金 額	件数	金 額	金額構成比	金額前年比
高松市	100	919,890,000	702	6,897,506,000	43.55	76.06	5,995	39,916,669,728	44.32	87.58	0	0	54	594,949,819	56.87	117.13
丸亀市	26	291,400,000	195	1,784,899,000	11.27	75.20	1,459	9,286,968,649	10.31	89.33	1	2,816,163	8	45,485,217	4.35	97.55
坂出市	16	92,900,000	111	1,094,710,000	6.91	112.07	863	5,740,642,300	6.37	88.02	0	0	0	0	0.00	0.00
善通寺市	6	120,600,000	34	448,800,000	2.83	78.78	359	2,119,040,800	2.35	78.79	0	0	11	75,413,432	7.21	1693.19
観音寺市	10	102,200,000	144	1,254,890,000	7.92	76.71	1,073	6,509,560,600	7.23	88.51	2	5,130,176	12	97,198,609	9.29	777.22
さぬき市	12	77,200,000	77	615,640,000	3.89	89.16	628	3,519,445,600	3.91	81.13	0	0	13	120,022,531	11.47	977.28
東かがわ市	9	92,500,000	65	609,332,000	3.85	74.19	484	3,316,012,100	3.68	92.14	0	0	1	1,952,035	0.19	2.59
三豊市	13	95,400,000	119	941,530,000	5.94	55.81	958	6,228,516,988	6.92	91.28	0	0	1	12,051,937	1.15	20.75
土庄町	8	38,592,000	31	377,788,000	2.39	86.02	252	1,659,130,400	1.84	90.46	3	7,171,812	11	70,094,089	6.70	3827.46
小豆島町	6	95,200,000	41	442,986,000	2.80	69.85	360	2,721,545,500	3.02	87.83	1	222,328	2	1,179,493	0.11	3.72
三木町	4	30,500,000	26	151,900,000	0.96	63.68	270	1,469,839,800	1.63	82.19	0	0	2	1,316,655	0.13	50.94
直島町	0	0	4	45,600,000	0.29	61.13	47	232,776,000	0.26	92.44	0	0	0	0	0.00	0.00
宇多津町	2	8,500,000	28	233,780,000	1.48	67.43	241	1,544,927,078	1.72	101.51	0	0	0	0	0.00	0.00
綾川町	2	8,000,000	44	334,890,000	2.11	85.30	295	1,604,546,394	1.78	91.74	0	0	0	0	0.00	0.00
琴平町	0	0	18	191,900,000	1.21	59.69	201	1,520,704,200	1.69	89.97	0	0	2	12,120,220	1.16	41.41
多度津町	8	104,900,000	37	329,560,000	2.08	79.05	265	1,619,690,600	1.80	95.76	0	0	2	2,955,651	0.28	450.78
まんのう町	0	0	12	81,900,000	0.52	43.40	182	1,060,183,600	1.18	80.63	0	0	3	11,488,483	1.10	-
☆☆ 総合計 ☆☆	222	2,077,782,000	1,688	15,837,611,000	100.00	75.86	13,932	90,070,200,337	100.00	88.10	7	15,340,479	122	1,046,228,171	100.00	122.72

☆☆ 業種別 保証利用状況 ☆☆

(単位：円、%)

	保証承諾						保証債務残高				代位弁済(元利)					
	当月		当年度累計				当年度累計				当月		当年度累計			
	件数	金額	件数	金額	金額構成比	金額前年比	件数	金額	金額構成比	金額前年比	件数	金額	件数	金額	金額構成比	金額前年比
農業	1	1,000,000	2	2,000,000	0.01	129.03	5	5,064,000	0.01	121.03	0	0	0	0	-	-
【農業、林業計】	1	1,000,000	2	2,000,000	0.01	129.03	5	5,064,000	0.01	121.03	0	0	0	0	-	-
鉱業、採石業、砂利採取業	0	0	3	120,000,000	0.76	118.81	42	418,799,000	0.46	97.05	0	0	0	0	-	-
【鉱業・採石業・砂利採取業計】	0	0	3	120,000,000	0.76	118.81	42	418,799,000	0.46	97.05	0	0	0	0	-	-
総合工事業	22	305,800,000	181	2,192,772,000	13.85	84.03	1,402	10,469,636,996	11.62	88.43	0	0	4	44,408,775	4.24	110.20
職別工事業	29	183,200,000	196	1,360,208,000	8.59	79.05	1,165	5,944,087,745	6.60	90.39	1	2,816,163	3	4,200,066	0.40	11.67
設備工事業	15	124,700,000	99	744,700,000	4.70	72.85	758	3,658,267,300	4.06	92.15	2	5,130,176	10	50,232,344	4.80	69.57
【建設業計】	66	613,700,000	476	4,297,680,000	27.14	80.30	3,325	20,071,992,041	22.28	89.66	3	7,946,339	17	98,841,185	9.45	66.56
食料品製造業	11	173,600,000	56	895,556,000	5.65	102.90	467	4,381,350,100	4.86	92.71	0	0	1	2,911,000	0.28	-
飲料・たばこ・飼料製造業	0	0	3	41,000,000	0.26	35.59	22	213,336,400	0.24	88.72	0	0	2	8,577,483	0.82	-
繊維工業	5	59,000,000	26	246,000,000	1.55	68.31	166	1,226,007,457	1.36	91.80	0	0	11	100,913,599	9.65	315.74
木材・木製品製造業(家具を除く)	0	0	13	157,350,000	0.99	151.52	79	771,114,000	0.86	91.89	0	0	0	0	-	-
家具・装備品製造業	1	6,000,000	9	52,960,000	0.33	39.45	139	749,839,200	0.83	70.73	0	0	11	187,910,728	17.96	398.69
パルプ・紙・紙加工品製造業	0	0	3	48,000,000	0.30	86.49	40	408,531,000	0.45	89.05	0	0	0	0	-	-
印刷・同関連業	2	80,000,000	16	291,700,000	1.84	92.99	187	1,784,815,400	1.98	76.12	0	0	15	192,271,417	18.38	-
化学工業	0	0	0	0	-	-	17	128,046,500	0.14	60.00	0	0	0	0	-	-
プラスチック製品製造業(別掲を除)	0	0	4	50,500,000	0.32	37.95	98	772,595,700	0.86	88.39	0	0	0	0	-	-
ゴム製品製造業	0	0	0	0	-	-	9	165,982,502	0.18	97.19	0	0	0	0	-	-
なめし革・同製品・毛皮製造業	2	12,300,000	12	85,300,000	0.54	138.12	63	464,203,400	0.52	88.98	0	0	0	0	-	-
窯業・土石製品製造業	4	29,800,000	16	109,400,000	0.69	34.73	209	1,758,145,900	1.95	83.46	0	0	5	20,106,202	1.92	-
鉄鋼業	0	0	1	10,000,000	0.06	16.93	22	310,453,000	0.34	87.60	0	0	0	0	-	-
非鉄金属製造業	0	0	0	0	-	-	7	34,797,000	0.04	67.40	0	0	0	0	-	-
金属製品製造業	3	60,000,000	35	407,500,000	2.57	80.43	297	2,408,216,191	2.67	88.91	0	0	0	0	-	-
はん用機械器具製造業	0	0	7	43,900,000	0.28	28.00	53	403,678,000	0.45	94.93	0	0	0	0	-	-
生産用機械器具製造業	4	18,000,000	14	172,500,000	1.09	34.73	197	1,319,037,700	1.46	72.26	0	0	0	0	-	-
業務用機械器具製造業	0	0	1	2,000,000	0.01	-	14	89,134,000	0.10	37.65	0	0	0	0	-	-
電子部品・デバイス製造業	0	0	1	20,000,000	0.13	133.33	17	180,611,000	0.20	95.93	0	0	0	0	-	-
電気機械器具製造業	0	0	11	53,270,000	0.34	32.03	101	745,616,000	0.83	85.70	0	0	0	0	-	-
情報通信機械器具製造業	0	0	0	0	-	-	9	72,698,400	0.08	97.68	0	0	0	0	-	-
輸送用機械器具製造業	0	0	4	27,500,000	0.17	34.68	38	323,139,000	0.36	81.79	0	0	0	0	-	-
その他の製造業	1	45,000,000	7	135,500,000	0.86	74.70	95	684,221,000	0.76	84.23	0	0	1	2,010,205	0.19	12.88
【製造業計】	33	483,700,000	239	2,849,936,000	17.99	66.26	2,346	19,395,568,850	21.53	84.94	0	0	46	514,700,634	49.20	315.72
電気業	0	0	0	0	-	-	17	101,086,400	0.11	82.94	0	0	0	0	-	-
【電気・ガス・熱供給・水道業計】	0	0	0	0	-	-	17	101,086,400	0.11	82.94	0	0	0	0	-	-

☆☆ 業種別 保証利用状況 ☆☆

(単位：円、%)

	保証承諾						保証債務残高				代位弁済(元利)					
	当月		当年度累計				当年度累計				当月		当年度累計			
	件数	金額	件数	金額	金額構成比	金額前年比	件数	金額	金額構成比	金額前年比	件数	金額	件数	金額	金額構成比	金額前年比
通信業	0	0	0	0	-	-	10	34,700,000	0.04	59.30	0	0	0	0	-	-
情報サービス業	0	0	7	70,600,000	0.45	57.87	73	410,462,000	0.46	89.60	0	0	0	0	-	-
インターネット付随サービス業	0	0	3	11,000,000	0.07	169.23	17	60,030,000	0.07	95.76	0	0	0	0	-	-
映像・音声・文字情報制作業	1	7,200,000	3	21,200,000	0.13	27.68	41	222,776,300	0.25	113.81	0	0	0	0	-	-
【情報通信業計】	1	7,200,000	13	102,800,000	0.65	47.93	141	727,968,300	0.81	93.92	0	0	0	0	-	-
鉄道業	0	0	0	0	-	-	2	23,888,000	0.03	70.98	0	0	0	0	-	-
道路旅客運送業	1	17,000,000	8	161,800,000	1.02	103.12	132	844,747,100	0.94	84.91	0	0	0	0	-	-
道路貨物運送業	4	30,500,000	47	776,490,000	4.90	70.75	579	5,044,795,244	5.60	83.94	0	0	2	16,662,187	1.59	1278.58
水運業	1	6,000,000	14	184,300,000	1.16	69.29	61	652,835,400	0.72	85.31	0	0	0	0	-	-
倉庫業	0	0	0	0	-	-	8	70,959,000	0.08	91.93	0	0	0	0	-	-
運輸に附帯するサービス業	0	0	3	103,000,000	0.65	111.96	19	277,588,000	0.31	59.13	0	0	7	43,490,493	4.16	-
【運輸業、郵便業計】	6	53,500,000	72	1,225,590,000	7.74	76.01	801	6,914,812,744	7.68	82.81	0	0	9	60,152,680	5.75	4615.82
各種商品卸売業	0	0	1	3,000,000	0.02	20.00	13	72,743,000	0.08	109.88	0	0	0	0	-	-
繊維・衣服等卸売業	3	14,500,000	16	278,400,000	1.76	76.63	141	1,440,360,100	1.60	92.95	0	0	2	22,045,471	2.11	-
飲食料品卸売業	8	85,182,000	58	638,682,000	4.03	105.04	418	2,954,820,300	3.28	91.30	0	0	2	2,969,147	0.28	2.42
建築材料・鉱物・金属材料等卸売業	5	45,200,000	44	547,960,000	3.46	69.59	364	3,105,894,600	3.45	85.30	0	0	0	0	-	-
機械器具卸売業	3	23,000,000	39	311,820,000	1.97	38.27	393	2,395,296,000	2.66	80.16	0	0	12	101,193,505	9.67	12973.93
その他の卸売業	7	91,500,000	46	508,200,000	3.21	69.43	391	2,461,909,600	2.73	83.91	0	0	8	25,746,649	2.46	36.38
各種商品小売業	0	0	3	21,500,000	0.14	37.39	31	201,572,000	0.22	85.10	0	0	3	13,368,592	1.28	-
織物・衣服・身の回り品小売業	7	67,600,000	45	291,250,000	1.84	85.46	325	1,858,221,200	2.06	86.72	0	0	2	13,003,508	1.24	16.25
飲食料品小売業	8	76,500,000	41	279,800,000	1.77	66.72	330	1,622,373,600	1.80	94.15	0	0	1	957,165	0.09	-
機械器具小売業	7	50,000,000	67	597,500,000	3.77	96.80	431	2,509,279,500	2.79	93.79	3	7,171,812	4	9,525,420	0.91	47.30
その他小売業	9	71,500,000	68	483,772,000	3.05	63.30	741	4,638,564,451	5.15	88.82	1	222,328	5	18,326,102	1.75	14.25
【卸売業・小売業計】	57	524,982,000	428	3,961,884,000	25.02	71.78	3,578	23,261,034,351	25.83	88.06	4	7,394,140	39	207,135,559	19.80	48.96
保険業(保険媒介代理業、保険サー)	0	0	5	21,900,000	0.14	67.38	23	89,225,000	0.10	121.06	0	0	0	0	-	-
【金融業・保険業計】	0	0	5	21,900,000	0.14	67.38	23	89,225,000	0.10	121.06	0	0	0	0	-	-
不動産取引業	2	12,900,000	9	75,700,000	0.48	42.89	108	928,154,400	1.03	102.50	0	0	0	0	-	-
不動産賃貸業・管理業	5	27,200,000	35	321,060,000	2.03	74.01	213	1,390,116,882	1.54	83.47	0	0	1	71,144,947	6.80	-
物品賃貸業	2	11,900,000	7	90,800,000	0.57	121.39	73	475,094,978	0.53	90.70	0	0	0	0	-	-
【不動産業・物品賃貸業計】	9	52,000,000	51	487,560,000	3.08	71.17	394	2,793,366,260	3.10	90.26	0	0	1	71,144,947	6.80	709.48
専門サービス業(他に分類されない)	3	8,000,000	26	62,000,000	0.39	91.85	162	256,678,747	0.28	99.11	0	0	0	0	-	-
広告業	1	3,000,000	6	19,950,000	0.13	59.38	69	416,513,100	0.46	81.31	0	0	5	39,534,428	3.78	-
技術サービス業(他に分類されない)	2	1,900,000	24	191,740,000	1.21	117.25	270	1,100,593,500	1.22	83.86	0	0	1	32,554,672	3.11	-
【学術研究、専門・技術サービス】	6	12,900,000	56	273,690,000	1.73	103.42	501	1,773,785,347	1.97	85.13	0	0	6	72,089,100	6.89	-

☆☆ 業種別 保証利用状況 ☆☆

(単位：円、%)

	保証承諾						保証債務残高				代位弁済(元利)					
	当月		当年度累計				当年度累計				当月		当年度累計			
	件数	金額	件数	金額	金額構成比	金額前年比	件数	金額	金額構成比	金額前年比	件数	金額	件数	金額	金額構成比	金額前年比
宿泊業	0	0	2	4,000,000	0.03	7.43	106	902,300,000	1.00	92.07	0	0	0	0	-	-
飲食店	13	125,100,000	114	587,201,000	3.71	113.79	831	3,224,908,234	3.58	90.98	0	0	3	22,076,243	2.11	20.95
持ち帰り・配達飲食サービス業	4	53,100,000	14	115,000,000	0.73	84.19	150	718,779,700	0.80	71.32	0	0	0	0	-	-
【宿泊業、飲食サービス業計】	17	178,200,000	130	706,201,000	4.46	99.96	1,087	4,845,987,934	5.38	87.59	0	0	3	22,076,243	2.11	20.95
洗濯・理容・美容・浴場業	1	1,000,000	19	50,380,000	0.32	61.45	241	954,551,930	1.06	85.95	0	0	1	87,823	0.01	-
その他の生活関連サービス業	2	7,400,000	9	147,100,000	0.93	80.97	136	1,125,427,996	1.25	96.09	0	0	0	0	-	-
娯楽業	1	11,700,000	7	91,630,000	0.58	117.93	74	512,873,000	0.57	104.79	0	0	0	0	-	-
【生活関連サービス業、娯楽業計】	4	20,100,000	35	289,110,000	1.83	84.69	451	2,592,852,926	2.88	93.56	0	0	1	87,823	0.01	-
学校教育	0	0	0	0	-	-	9	30,559,000	0.03	85.28	0	0	0	0	-	-
その他の教育、学習支援業	0	0	14	118,500,000	0.75	82.23	73	475,024,500	0.53	105.65	0	0	0	0	-	-
【教育、学習支援業計】	0	0	14	118,500,000	0.75	76.90	82	505,583,500	0.56	104.14	0	0	0	0	-	-
医療業	6	20,800,000	53	344,300,000	2.17	83.02	319	1,805,096,300	2.00	93.44	0	0	0	0	-	-
社会保険・社会福祉・介護事業	1	5,000,000	20	370,740,000	2.34	78.70	159	1,431,497,000	1.59	99.38	0	0	0	0	-	-
【医療、福祉計】	7	25,800,000	73	715,040,000	4.51	80.72	478	3,236,593,300	3.59	95.98	0	0	0	0	-	-
廃棄物処理業	1	7,700,000	7	53,100,000	0.34	66.62	114	943,639,400	1.05	79.49	0	0	0	0	-	-
自動車整備業	8	34,000,000	36	191,720,000	1.21	69.57	260	1,006,246,600	1.12	98.73	0	0	0	0	-	-
機械等修理業(別掲を除く)	0	0	8	29,300,000	0.19	84.68	62	171,333,000	0.19	91.49	0	0	0	0	-	-
職業紹介・労働者派遣業	0	0	2	25,500,000	0.16	51.00	31	346,010,000	0.38	120.44	0	0	0	0	-	-
その他の事業サービス業	6	63,000,000	38	366,100,000	2.31	157.41	193	842,107,384	0.93	106.19	0	0	0	0	-	-
その他のサービス業	0	0	0	0	-	-	1	27,144,000	0.03	82.04	0	0	0	0	-	-
【サービス業(他に分類されない)】	15	104,700,000	91	665,720,000	4.20	99.00	661	3,336,480,384	3.70	95.14	0	0	0	0	-	-
☆☆ 総合計 ☆☆	222	2,077,782,000	1,688	15,837,611,000	100.00	75.86	13,932	90,070,200,337	100.00	88.10	7	15,340,479	122	1,046,228,171	100.00	122.72

☆☆ 承諾金額別 保証利用状況 ☆☆

(単位：円、%)

	保 証 承 諾						保 証 債 務 残 高				代位弁済(元利)					
	当 月		当 年 度 累 計				当 年 度 累 計				当 月		当 年 度 累 計			
	件数	金 額	件数	金 額	金額構成比	金額前年比	件数	金 額	金額構成比	金額前年比	件数	金 額	件数	金 額	金額構成比	金額前年比
0万円超～ 30万円	0	0	3	700,000	0.00	700.00	17	2,337,000	0.00	133.25	0	0	0	0	0.00	0.00
30万円超～ 50万円	0	0	17	8,370,000	0.05	121.30	85	23,466,700	0.03	105.55	0	0	0	0	0.00	0.00
50万円超～100万円	14	13,900,000	148	142,310,000	0.90	123.37	717	417,204,134	0.46	117.26	0	0	2	1,700,816	0.16	69.82
100万円超～150万円	8	11,190,000	52	74,520,000	0.47	91.89	364	287,256,600	0.32	95.44	2	1,301,709	4	2,746,453	0.26	39.63
150万円超～200万円	18	35,400,000	133	263,770,000	1.67	101.72	870	952,580,410	1.06	96.05	1	944,871	5	4,208,931	0.40	181.32
200万円超～250万円	8	19,200,000	35	85,041,000	0.54	71.24	282	377,122,345	0.42	91.85	0	0	3	4,313,385	0.41	120.93
250万円超～300万円	22	66,000,000	190	567,410,000	3.58	79.12	1,444	2,428,513,396	2.70	95.96	1	2,567,704	9	16,038,170	1.53	67.31
300万円超～400万円	18	65,400,000	116	435,588,000	2.75	113.63	807	1,742,582,957	1.93	98.91	0	0	2	3,986,653	0.38	25.03
400万円超～500万円	34	167,800,000	213	1,051,310,000	6.64	84.07	1,651	4,646,865,691	5.16	90.67	2	7,001,468	20	54,865,636	5.24	173.63
500万円超～600万円	9	53,100,000	58	338,800,000	2.14	65.88	569	1,921,282,100	2.13	92.56	0	0	3	12,633,888	1.21	63.94
600万円超～700万円	9	61,900,000	59	407,612,000	2.57	91.60	493	1,998,919,400	2.22	95.00	1	3,524,727	4	13,995,978	1.34	30.14
700万円超～800万円	12	93,000,000	57	442,920,000	2.80	85.38	510	2,316,517,300	2.57	90.85	0	0	3	8,761,299	0.84	52.57
800万円超～900万円	5	44,300,000	30	266,600,000	1.68	91.27	307	1,555,052,000	1.73	90.11	0	0	3	18,060,889	1.73	70.20
900万円超～10百万円	20	198,600,000	205	2,041,320,000	12.89	80.27	1,512	9,023,113,720	10.02	88.40	0	0	20	133,481,267	12.76	187.99
10百万円超～15百万円	10	127,292,000	92	1,207,278,000	7.62	67.79	1,259	9,407,140,147	10.44	83.26	0	0	11	107,484,948	10.27	85.45
15百万円超～20百万円	9	160,700,000	93	1,766,552,000	11.15	63.61	1,092	11,703,165,628	12.99	85.22	0	0	19	259,127,976	24.77	223.19
20百万円超～25百万円	2	50,000,000	37	878,360,000	5.55	73.17	487	6,741,608,200	7.48	88.41	0	0	4	76,742,246	7.34	95.24
25百万円超～30百万円	8	235,100,000	51	1,482,250,000	9.36	76.45	539	8,850,824,700	9.83	83.95	0	0	4	72,126,132	6.89	79.60
30百万円超～35百万円	3	97,200,000	23	762,700,000	4.82	58.14	237	4,893,018,400	5.43	89.97	0	0	0	0	0.00	0.00
35百万円超～ 5千万円	13	577,700,000	62	2,750,700,000	17.37	79.08	521	14,100,310,637	15.65	88.60	0	0	5	184,808,557	17.66	163.29
5千万円超～ 6千万円	0	0	10	571,500,000	3.61	98.72	95	3,512,218,436	3.90	87.99	0	0	0	0	0.00	0.00
6千万円超～ 7千万円	0	0	2	129,400,000	0.82	38.51	24	1,013,357,000	1.13	83.63	0	0	0	0	0.00	0.00
7千万円超～ 8千万円	0	0	1	80,000,000	0.51	35.09	41	1,663,398,000	1.85	92.86	0	0	1	71,144,947	6.80	-
8千万円超～1 億円	0	0	1	82,600,000	0.52	-	7	365,415,436	0.41	114.96	0	0	0	0	0.00	0.00
1.2億円超～1.5億円	0	0	0	0	0.00	0.00	2	126,930,000	0.14	88.38	0	0	0	0	0.00	0.00
☆☆ 総 合 計 ☆☆	222	2,077,782,000	1,688	15,837,611,000	100.00	75.86	13,932	90,070,200,337	100.00	88.10	7	15,340,479	122	1,046,228,171	100.00	122.72

平成28年10月

☆☆ 保証期間別 保証利用状況 ☆☆

(単位：円、%)

	保 証 承 諾						保 証 債 務 残 高				代位弁済(元利)					
	当 月		当 年 度 累 計				当 年 度 累 計				当 月		当 年 度 累 計			
	件数	金 額	件数	金 額	金額構成比	金額前年比	件数	金 額	金額構成比	金額前年比	件数	金 額	件数	金 額	金額構成比	金額前年比
3ヶ月以内	0	0	6	59,000,000	0.37	47.01	11	154,362,000	0.17	92.86	0	0	9	102,818,942	9.83	134.35
3ヶ月超 6ヶ月以内	2	18,500,000	15	222,311,000	1.40	71.50	141	1,050,851,200	1.17	79.63	0	0	5	114,801,976	10.97	115.76
6ヶ月超 1年以内	27	238,392,000	208	2,040,820,000	12.89	76.20	952	6,754,092,706	7.50	85.87	0	0	22	166,221,178	15.89	129.07
1年超 2年以内	16	185,500,000	133	1,337,166,000	8.44	99.57	864	6,570,379,665	7.29	90.77	1	222,328	17	131,491,919	12.57	131.37
2年超 3年以内	4	15,200,000	90	262,990,000	1.66	29.90	643	3,672,612,685	4.08	123.72	0	0	12	181,164,380	17.32	465.73
3年超 4年以内	3	5,400,000	47	135,400,000	0.85	50.59	501	2,799,721,000	3.11	83.60	0	0	5	41,066,530	3.93	294.75
4年超 5年以内	101	566,890,000	719	5,009,058,000	31.63	77.43	4,489	20,562,309,900	22.83	91.80	6	15,118,151	23	144,311,258	13.79	138.75
5年超 6年以内	14	94,200,000	97	633,340,000	4.00	55.20	976	5,678,690,345	6.30	80.79	0	0	11	61,172,174	5.85	210.40
6年超 7年以内	21	219,300,000	166	2,330,496,000	14.71	66.69	2,550	15,492,722,336	17.20	80.03	0	0	8	23,342,503	2.23	30.59
7年超 8年以内	4	79,200,000	23	349,700,000	2.21	60.98	335	2,599,438,000	2.89	76.17	0	0	4	23,199,384	2.22	65.91
8年超 9年以内	1	10,000,000	5	87,430,000	0.55	135.34	90	660,381,000	0.73	78.36	0	0	2	2,660,728	0.25	7.42
9年超 10年以内	27	631,700,000	166	3,137,300,000	19.81	106.31	2,030	19,286,163,631	21.41	90.18	0	0	3	42,784,581	4.09	47.02
10年超 15年以内	2	13,500,000	12	212,600,000	1.34	40.36	322	4,101,110,185	4.55	98.27	0	0	1	11,192,618	1.07	47.29
15年超	0	0	1	20,000,000	0.13	44.44	28	687,365,684	0.76	93.82	0	0	0	0	0.00	0.00
☆☆ 総合計 ☆☆	222	2,077,782,000	1,688	15,837,611,000	100.00	75.86	13,932	90,070,200,337	100.00	88.10	7	15,340,479	122	1,046,228,171	100.00	122.72

平成28年10月

☆☆ 資金使途別 保証利用状況 ☆☆

(単位：円、%)

	保証承諾						保証債務残高				代位弁済(元利)					
	当月		当年度累計				当年度累計				当月		当年度累計			
	件数	金額	件数	金額	金額構成比	金額前年比	件数	金額	金額構成比	金額前年比	件数	金額	件数	金額	金額構成比	金額前年比
運転	187	1,843,192,000	1,475	14,137,701,000	89.27	77.08	12,187	80,566,403,547	89.45	87.80	7	15,340,479	111	978,442,601	93.52	121.76
設備	18	110,590,000	103	614,810,000	3.88	75.52	981	4,289,159,832	4.76	92.76	0	0	2	31,914,177	3.05	293.57
運転設備	17	124,000,000	110	1,085,100,000	6.85	63.02	764	5,214,636,958	5.79	89.06	0	0	9	35,871,393	3.43	94.29
☆☆ 総合計 ☆☆	222	2,077,782,000	1,688	15,837,611,000	100.00	75.86	13,932	90,070,200,337	100.00	88.10	7	15,340,479	122	1,046,228,171	100.00	122.72