

各種保証利用状況

平成28年11月

[保証の推移](#)

[事業概況](#)

[金融機関別](#)

[代理貸付別](#)

[協会制度群別](#)

[地区別](#)

[業種別](#)

[承諾金額別](#)

[保証期間別](#)

[資金使途別](#)

香川県信用保証協会

保 証 の 推 移

(1) 保証状況

(単位：千円，%)

| 項目 | 区分 | 11月中 | | | | 平成28年度中 | | | |
|----------|----|------|-----------|-------|-------|---------|------------|--------|--------|
| | | 件数 | 金額 | 対前年比 | | 件数 | 金額 | 対前年比 | |
| | | | | 件数 | 金額 | | | 件数 | 金額 |
| 保証承諾 | | 242 | 2,285,630 | 74.01 | 71.34 | 1,930 | 18,123,241 | 82.76 | 75.26 |
| 保証債務残高 | | | | | | 13,786 | 88,761,687 | 89.49 | 87.21 |
| 代位弁済(元利) | | 7 | 32,924 | 53.85 | 32.61 | 129 | 1,079,153 | 101.57 | 113.18 |

(2) 月別推移表

保証承諾

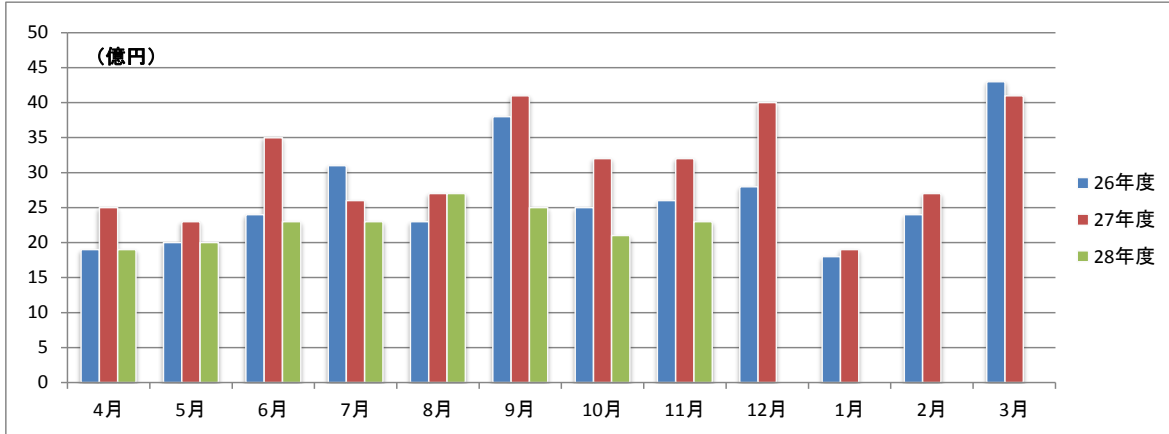

保証債務残高

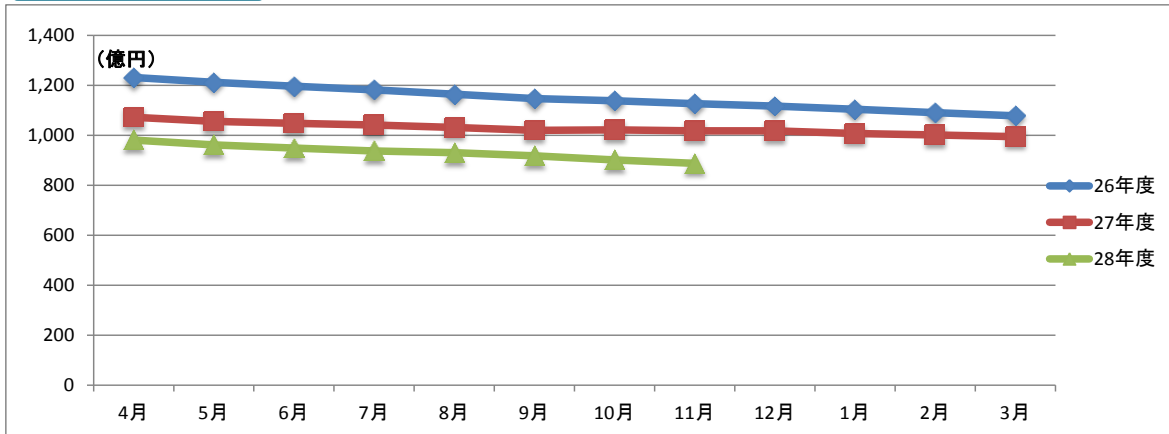

代位弁済

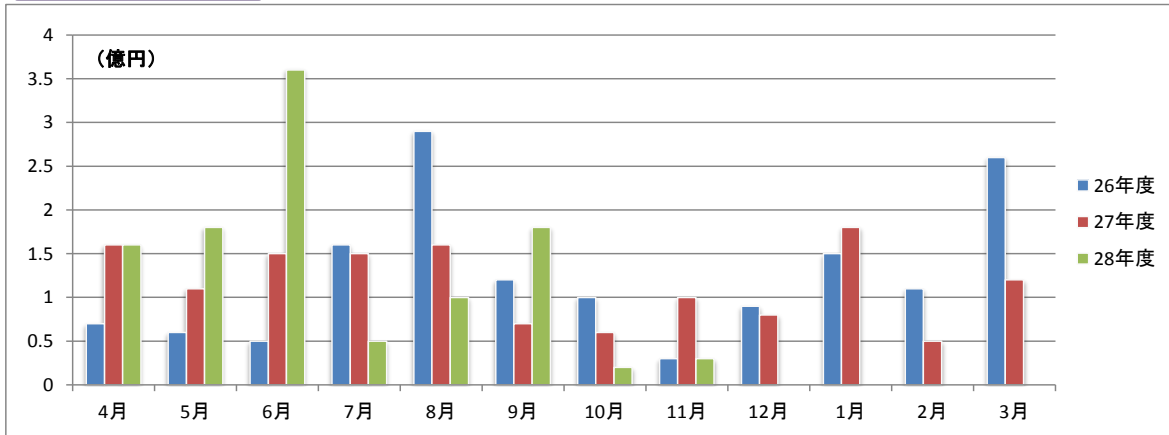

事業概況

平成28年11月30日現在

(単位:円, %)

| 当 月 中 | | 項 目 | | 当 月 末 | | |
|-------|---------------|------------------|-------------------|--------|-----------------|--------|
| 件 数 | 金 額 | | | 件 数 | 金 額 | 前年同月比 |
| / | / | 保 証 申 込 | 期 首 繰 越 (A) | 13 | 174,910,000 | / |
| 240 | 2,154,280,000 | | 本 年 度 中 (B) | 1,957 | 18,362,506,000 | 75.02 |
| 0 | 0 | | 拒 絶 (C) | 0 | 0 | |
| 6 | 49,100,000 | | 申 込 取 消 (D) | 25 | 187,400,000 | 61.87 |
| / | 300,000 | | 査 定 減 額 (E) | / | 34,175,000 | 62.16 |
| / | / | | 調 査 中 (F) | 15 | 192,600,000 | 108.39 |
| / | / | 保 証 承 諾 | 期 首 繰 越 (G) | 15,120 | 101,176,775,807 | / |
| 242 | 2,285,630,000 | | 本 年 度 中 (H) | 1,930 | 18,123,241,000 | 75.26 |
| 2 | 15,000,000 | | 保 証 後 取 消 (I) | 23 | 187,800,000 | 54.40 |
| 356 | 3,475,900,676 | | 償 還 (J) | 2,987 | 28,118,703,275 | 98.88 |
| 7 | 32,804,500 | | 代 位 弁 済 (元 金) (K) | 129 | 1,075,196,371 | 113.42 |
| / | / | | 貸 付 報 告 未 着 (L) | 125 | 1,156,630,000 | 70.71 |
| / | / | | 保 証 債 務 残 高 (M) | 13,786 | 88,761,687,161 | 87.21 |
| / | / | 代 位 弁 済 | 期 首 繰 越 (N) | 166 | 375,346,561 | / |
| 7 | 32,804,500 | | 本 年 度 中 元 金 | 129 | 1,075,196,371 | 113.42 |
| / | 119,844 | | 本 年 度 中 利 息 | / | 3,956,144 | 71.68 |
| 7 | 32,924,344 | | 本 年 度 中 計 (O) | 129 | 1,079,152,515 | 113.18 |
| 1 | 16,951,157 | | 回 収 (P) | 4 | 57,117,043 | 100.86 |
| 0 | 0 | | 償 却 (Q) | 0 | 0 | |
| / | / | | 求 償 権 残 高 (R) | 291 | 1,397,382,033 | 97.17 |

☆☆ 金融機関別 保証利用状況 ☆☆

(単位：円、%)

| | 保 証 承 諾 | | | | | | 保 証 債 務 残 高 | | | | 代位弁済(元利) | | | | | |
|-----------|---------|---------------|-----------|----------------|--------|--------|-------------|----------------|--------|--------|----------|------------|-----------|---------------|--------|--------|
| | 当 月 | | 当 年 度 累 計 | | | | 当 年 度 累 計 | | | | 当 月 | | 当 年 度 累 計 | | | |
| | 件数 | 金 額 | 件数 | 金 額 | 金額構成比 | 金額前年比 | 件数 | 金 額 | 金額構成比 | 金額前年比 | 件数 | 金 額 | 件数 | 金 額 | 金額構成比 | 金額前年比 |
| みずほ銀行 | 0 | 0 | 2 | 45,000,000 | 0.25 | 27.43 | 26 | 278,216,200 | 0.31 | 89.17 | 0 | 0 | 0 | 0 | 0.00 | 0.00 |
| 三菱東京UFJ銀行 | 0 | 0 | 4 | 94,000,000 | 0.52 | 132.61 | 17 | 338,518,502 | 0.38 | 75.21 | 0 | 0 | 1 | 40,000,000 | 3.71 | - |
| 三井住友銀行 | 0 | 0 | 1 | 20,000,000 | 0.11 | 35.09 | 13 | 194,227,000 | 0.22 | 80.44 | 0 | 0 | 0 | 0 | 0.00 | 0.00 |
| りそな銀行 | 0 | 0 | 0 | 0 | 0.00 | 0.00 | 4 | 52,392,000 | 0.06 | 61.46 | 0 | 0 | 0 | 0 | 0.00 | 0.00 |
| 中国銀行 | 21 | 218,300,000 | 163 | 1,781,720,000 | 9.83 | 51.77 | 1,389 | 10,161,060,400 | 11.45 | 82.96 | 0 | 0 | 13 | 138,152,538 | 12.80 | 117.72 |
| 阿波銀行 | 5 | 48,880,000 | 6 | 58,880,000 | 0.32 | 131.02 | 39 | 434,183,000 | 0.49 | 94.38 | 0 | 0 | 0 | 0 | 0.00 | 0.00 |
| 百十四銀行 | 91 | 910,800,000 | 778 | 6,513,005,000 | 35.94 | 88.04 | 4,936 | 31,413,059,479 | 35.39 | 88.27 | 4 | 20,541,764 | 40 | 319,887,406 | 29.64 | 92.23 |
| 伊予銀行 | 4 | 58,500,000 | 23 | 395,000,000 | 2.18 | 148.89 | 212 | 1,499,792,500 | 1.69 | 70.03 | 1 | 8,260,145 | 3 | 17,684,846 | 1.64 | - |
| 四国銀行 | 2 | 6,800,000 | 25 | 225,000,000 | 1.24 | 42.10 | 352 | 2,543,721,296 | 2.87 | 78.03 | 0 | 0 | 5 | 154,047,587 | 14.27 | 386.99 |
| 三井住友信託銀行 | 0 | 0 | 0 | 0 | 0.00 | 0.00 | 0 | 0 | 0.00 | 0.00 | 0 | 0 | 0 | 0 | 0.00 | 0.00 |
| 徳島銀行 | 0 | 0 | 4 | 38,000,000 | 0.21 | 27.18 | 42 | 488,625,341 | 0.55 | 85.62 | 0 | 0 | 3 | 34,472,204 | 3.19 | - |
| 香川銀行 | 49 | 441,300,000 | 352 | 3,671,270,000 | 20.26 | 72.03 | 3,059 | 19,688,321,061 | 22.18 | 84.59 | 2 | 4,122,435 | 26 | 167,837,153 | 15.55 | 75.45 |
| 愛媛銀行 | 5 | 22,800,000 | 38 | 184,600,000 | 1.02 | 137.25 | 197 | 715,210,300 | 0.81 | 96.19 | 0 | 0 | 0 | 0 | 0.00 | 0.00 |
| 高知銀行 | 1 | 1,000,000 | 8 | 94,000,000 | 0.52 | 74.90 | 29 | 224,563,400 | 0.25 | 106.80 | 0 | 0 | 2 | 9,722,754 | 0.90 | - |
| 高松信用金庫 | 37 | 412,800,000 | 286 | 2,978,310,000 | 16.43 | 87.08 | 1,837 | 11,609,753,459 | 13.08 | 96.05 | 0 | 0 | 14 | 93,444,909 | 8.66 | 73.38 |
| 観音寺信用金庫 | 18 | 127,300,000 | 165 | 1,351,320,000 | 7.46 | 58.16 | 1,139 | 6,983,826,823 | 7.87 | 89.25 | 0 | 0 | 12 | 37,587,974 | 3.48 | 239.24 |
| 商工組合中央金庫 | 2 | 16,000,000 | 19 | 394,696,000 | 2.18 | 80.37 | 82 | 1,035,202,400 | 1.17 | 99.39 | 0 | 0 | 1 | 18,755,000 | 1.74 | 316.64 |
| 朝銀西信用組合 | 0 | 0 | 0 | 0 | 0.00 | 0.00 | 1 | 1,283,200 | 0.00 | 80.20 | 0 | 0 | 0 | 0 | 0.00 | 0.00 |
| 香川県信用組合 | 7 | 21,150,000 | 56 | 278,440,000 | 1.54 | 75.15 | 412 | 1,099,730,800 | 1.24 | 89.06 | 0 | 0 | 9 | 47,560,144 | 4.41 | 178.58 |
| ☆☆ 総合計 ☆☆ | 242 | 2,285,630,000 | 1,930 | 18,123,241,000 | 100.00 | 75.26 | 13,786 | 88,761,687,161 | 100.00 | 87.21 | 7 | 32,924,344 | 129 | 1,079,152,515 | 100.00 | 113.18 |

平成28年11月

☆☆ 代理貸付別 保証利用状況 ☆☆

(単位：円、%)

| | 保 証 承 諾 | | | | | | 保 証 債 務 残 高 | | | | 代位弁済(元利) | | | | | |
|-----------|---------|---------------|-----------|----------------|--------|-------|-------------|----------------|--------|-------|----------|------------|-----------|---------------|--------|--------|
| | 当 月 | | 当 年 度 累 計 | | | | 当 年 度 累 計 | | | | 当 月 | | 当 年 度 累 計 | | | |
| | 件数 | 金 額 | 件数 | 金 額 | 金額構成比 | 金額前年比 | 件数 | 金 額 | 金額構成比 | 金額前年比 | 件数 | 金 額 | 件数 | 金 額 | 金額構成比 | 金額前年比 |
| 直貸 | 242 | 2,285,630,000 | 1,929 | 18,112,601,000 | 99.94 | 75.26 | 13,774 | 88,723,843,961 | 99.96 | 87.21 | 7 | 32,924,344 | 129 | 1,079,152,515 | 100.00 | 113.18 |
| 商工組合中央金庫 | 0 | 0 | 1 | 10,640,000 | 0.06 | 82.21 | 12 | 37,843,200 | 0.04 | 89.87 | 0 | 0 | 0 | 0 | 0.00 | 0.00 |
| ☆☆ 総合計 ☆☆ | 242 | 2,285,630,000 | 1,930 | 18,123,241,000 | 100.00 | 75.26 | 13,786 | 88,761,687,161 | 100.00 | 87.21 | 7 | 32,924,344 | 129 | 1,079,152,515 | 100.00 | 113.18 |

| | 保 証 承 諾 | | | | | | 保 証 債 務 残 高 | | | | 代位弁済(元利) | | | | | |
|-----------------|---------|-------------|-----------|---------------|-------|--------|-------------|----------------|-------|--------|----------|-----------|-----------|-------------|-------|--------|
| | 当 月 | | 当 年 度 累 計 | | | | 当 年 度 累 計 | | | | 当 月 | | 当 年 度 累 計 | | | |
| | 件数 | 金 額 | 件数 | 金 額 | 金額構成比 | 金額前年比 | 件数 | 金 額 | 金額構成比 | 金額前年比 | 件数 | 金 額 | 件数 | 金 額 | 金額構成比 | 金額前年比 |
| 普通保証 | 56 | 600,500,000 | 454 | 6,130,312,000 | 33.83 | 83.09 | 2,158 | 22,067,539,114 | 24.86 | 99.63 | 1 | 5,175,178 | 20 | 288,448,987 | 26.73 | 215.84 |
| 【普通保証計】 | 56 | 600,500,000 | 454 | 6,130,312,000 | 33.83 | 83.09 | 2,158 | 22,067,539,114 | 24.86 | 99.63 | 1 | 5,175,178 | 20 | 288,448,987 | 26.73 | 215.84 |
| カードローン根保証 | 1 | 5,000,000 | 14 | 68,000,000 | 0.38 | 73.91 | 35 | 162,900,001 | 0.18 | 93.20 | 0 | 0 | 0 | 0 | - | - |
| 手形貸付根保証 | 8 | 59,000,000 | 69 | 616,750,000 | 3.40 | 84.22 | 98 | 942,250,000 | 1.06 | 83.95 | 0 | 0 | 1 | 20,177,205 | 1.87 | 66.98 |
| 手形割引根保証 | 0 | 0 | 3 | 10,000,000 | 0.06 | 22.22 | 5 | 16,000,000 | 0.02 | 29.07 | 0 | 0 | 0 | 0 | - | - |
| 当座貸越根保証 | 1 | 30,000,000 | 20 | 380,000,000 | 2.10 | 41.15 | 85 | 1,743,234,912 | 1.96 | 81.38 | 0 | 0 | 0 | 0 | - | - |
| 長期経営資金保証 | 0 | 0 | 0 | 0 | - | - | 8 | 160,094,600 | 0.18 | 81.65 | 0 | 0 | 0 | 0 | - | - |
| 事業再生計画実施関連保証 | 0 | 0 | 6 | 93,699,000 | 0.52 | 304.77 | 59 | 795,193,300 | 0.90 | 126.05 | 0 | 0 | 1 | 6,682,866 | 0.62 | - |
| 経営者保証ガイドライン対応保証 | 0 | 0 | 0 | 0 | - | - | 1 | 18,000,000 | 0.02 | 57.69 | 0 | 0 | 0 | 0 | - | - |
| グローアップ根保証 | 3 | 5,200,000 | 8 | 26,200,000 | 0.14 | 86.75 | 18 | 57,900,000 | 0.07 | 251.74 | 0 | 0 | 0 | 0 | - | - |
| 経営サポート保証 | 3 | 80,000,000 | 5 | 120,000,000 | 0.66 | 279.07 | 8 | 186,181,000 | 0.21 | 432.98 | 0 | 0 | 0 | 0 | - | - |
| パワーアップ保証 | 11 | 259,000,000 | 56 | 1,309,100,000 | 7.22 | 143.02 | 132 | 2,737,433,400 | 3.08 | 367.36 | 0 | 0 | 0 | 0 | - | - |
| コラボさめき保証 | 1 | 12,000,000 | 5 | 103,000,000 | 0.57 | 47.03 | 20 | 514,839,000 | 0.58 | 248.40 | 0 | 0 | 0 | 0 | - | - |
| ステップアップ保証 | 43 | 210,500,000 | 366 | 1,502,710,000 | 8.29 | 160.99 | 795 | 2,888,845,600 | 3.25 | 402.47 | 0 | 0 | 2 | 6,753,009 | 0.63 | - |
| 経営安定関連 | 0 | 0 | 7 | 93,860,000 | 0.52 | 26.60 | 395 | 3,204,832,200 | 3.61 | 67.59 | 0 | 0 | 4 | 40,766,555 | 3.78 | 29.43 |
| 中小企業特定社債 | 0 | 0 | 0 | 0 | - | - | 11 | 202,480,000 | 0.23 | 69.38 | 0 | 0 | 0 | 0 | - | - |
| 中小企業金融安定化 | 0 | 0 | 0 | 0 | - | - | 6 | 50,614,000 | 0.06 | 96.18 | 0 | 0 | 0 | 0 | - | - |
| 流動資産担保融資 | 0 | 0 | 8 | 231,200,000 | 1.28 | 53.72 | 15 | 404,000,000 | 0.46 | 55.80 | 0 | 0 | 0 | 0 | - | - |
| 創業関連保証 | 2 | 6,000,000 | 12 | 36,100,000 | 0.20 | 81.12 | 35 | 105,083,200 | 0.12 | 140.92 | 0 | 0 | 0 | 0 | - | - |
| 創業等関連保証 | 0 | 0 | 0 | 0 | - | - | 16 | 29,146,000 | 0.03 | 64.34 | 0 | 0 | 1 | 2,010,205 | 0.19 | 109.77 |
| 小口零細企業保証 | 0 | 0 | 0 | 0 | - | - | 2 | 1,594,000 | 0.00 | 87.49 | 0 | 0 | 0 | 0 | - | - |
| 地域産業資源活用 | 0 | 0 | 0 | 0 | - | - | 1 | 2,655,000 | 0.00 | 94.99 | 0 | 0 | 0 | 0 | - | - |
| 景気対応緊急保証 | 0 | 0 | 0 | 0 | - | - | 566 | 3,346,893,700 | 3.77 | 67.21 | 0 | 0 | 5 | 14,840,610 | 1.38 | 13.46 |
| 東日本大震災復興緊急保証 | 0 | 0 | 0 | 0 | - | - | 2 | 15,440,000 | 0.02 | 82.76 | 0 | 0 | 0 | 0 | - | - |
| 経営力強化保証 | 3 | 81,800,000 | 21 | 513,700,000 | 2.83 | 115.14 | 96 | 1,220,883,000 | 1.38 | 140.08 | 0 | 0 | 1 | 743,651 | 0.07 | - |
| 【協会制度保証計】 | 76 | 748,500,000 | 600 | 5,104,319,000 | 28.16 | 97.44 | 2,409 | 18,806,492,913 | 21.19 | 105.10 | 0 | 0 | 15 | 91,974,101 | 8.52 | 29.17 |
| 商店街活性化融資 | 0 | 0 | 2 | 9,000,000 | 0.05 | - | 5 | 10,314,000 | 0.01 | 495.39 | 0 | 0 | 0 | 0 | - | - |
| 経営安定融資長期 | 54 | 499,300,000 | 441 | 3,148,888,000 | 17.37 | 58.31 | 3,486 | 14,630,971,534 | 16.48 | 82.19 | 3 | 4,833,935 | 31 | 157,991,932 | 14.64 | 135.67 |
| 経営安定融資短期 | 20 | 130,180,000 | 174 | 1,166,042,000 | 6.43 | 87.17 | 257 | 1,728,587,000 | 1.95 | 81.89 | 0 | 0 | 2 | 16,857,528 | 1.56 | 78.00 |
| 経営活性化支援融資 | 0 | 0 | 10 | 77,530,000 | 0.43 | 152.11 | 150 | 398,038,600 | 0.45 | 80.09 | 0 | 0 | 1 | 30,701,333 | 2.84 | - |
| フロンティア融資ベ | 0 | 0 | 0 | 0 | - | - | 9 | 61,994,000 | 0.07 | 60.57 | 0 | 0 | 4 | 16,616,193 | 1.54 | - |
| 新規創業融資 一般 | 6 | 49,000,000 | 20 | 93,000,000 | 0.51 | 123.03 | 153 | 326,215,000 | 0.37 | 86.01 | 0 | 0 | 2 | 2,299,823 | 0.21 | 257.16 |
| 県環境保全施設整備 | 0 | 0 | 0 | 0 | - | - | 14 | 33,181,000 | 0.04 | 55.52 | 0 | 0 | 0 | 0 | - | - |
| フロンティア融資進 | 0 | 0 | 0 | 0 | - | - | 7 | 70,547,000 | 0.08 | 87.63 | 0 | 0 | 0 | 0 | - | - |

☆☆ 協会制度群別 保証利用状況 ☆☆

(単位：円、%)

| | 保 証 承 諾 | | | | | | 保 証 債 務 残 高 | | | | 代位弁済(元利) | | | | | |
|---------------|---------|---------------|-----------|----------------|--------|-------|-------------|----------------|--------|--------|----------|------------|-----------|---------------|--------|--------|
| | 当 月 | | 当 年 度 累 計 | | | | 当 年 度 累 計 | | | | 当 月 | | 当 年 度 累 計 | | | |
| | 件数 | 金 額 | 件数 | 金 額 | 金額構成比 | 金額前年比 | 件数 | 金 額 | 金額構成比 | 金額前年比 | 件数 | 金 額 | 件数 | 金 額 | 金額構成比 | 金額前年比 |
| 緊急経営改善資金 | 0 | 0 | 0 | 0 | - | - | 29 | 71,833,000 | 0.08 | 76.09 | 0 | 0 | 1 | 1,733,415 | 0.16 | 17.88 |
| 新規開業融資保証 | 0 | 0 | 0 | 0 | - | - | 1 | 82,000 | 0.00 | 75.65 | 0 | 0 | 0 | 0 | - | - |
| 経済変動対策融資 | 21 | 191,200,000 | 182 | 2,076,400,000 | 11.46 | 50.47 | 4,657 | 28,198,556,400 | 31.77 | 74.01 | 3 | 22,915,231 | 44 | 387,155,169 | 35.88 | 143.54 |
| 県アスベスト対策 | 0 | 0 | 0 | 0 | - | - | 1 | 6,969,000 | 0.01 | 95.09 | 0 | 0 | 0 | 0 | - | - |
| 県16年災害対策 | 0 | 0 | 0 | 0 | - | - | 7 | 21,868,000 | 0.02 | 88.79 | 0 | 0 | 1 | 2,584,073 | 0.24 | - |
| 県再生支援 | 1 | 10,000,000 | 11 | 122,200,000 | 0.67 | 43.55 | 133 | 1,424,839,800 | 1.61 | 111.56 | 0 | 0 | 2 | 23,851,622 | 2.21 | 57.80 |
| セーフティネット | 0 | 0 | 0 | 0 | - | - | 29 | 101,209,000 | 0.11 | 76.65 | 0 | 0 | 1 | 1,450,344 | 0.13 | 10.30 |
| 県小口零細企業融資 | 0 | 0 | 0 | 0 | - | - | 4 | 10,900,000 | 0.01 | 229.47 | 0 | 0 | 0 | 0 | - | - |
| 県20年渇水対策 | 0 | 0 | 0 | 0 | - | - | 1 | 4,439,000 | 0.01 | 22.04 | 0 | 0 | 0 | 0 | - | - |
| 香川県地震対策緊急融資 | 1 | 30,000,000 | 1 | 30,000,000 | 0.17 | - | 1 | 30,000,000 | 0.03 | - | 0 | 0 | 0 | 0 | - | - |
| 地震対策緊急融資 | 0 | 0 | 0 | 0 | - | - | 23 | 182,697,400 | 0.21 | 54.40 | 0 | 0 | 5 | 57,487,995 | 5.33 | 468.96 |
| 県小口零細企業融資緊急支援 | 0 | 0 | 0 | 0 | - | - | 2 | 2,092,000 | 0.00 | 71.94 | 0 | 0 | 0 | 0 | - | - |
| 新規創業開業プラン | 0 | 0 | 5 | 12,100,000 | 0.07 | 52.61 | 49 | 131,741,000 | 0.15 | 79.30 | 0 | 0 | 0 | 0 | - | - |
| 県連鎖倒産防止緊急特別融資 | 0 | 0 | 0 | 0 | - | - | 3 | 31,556,000 | 0.04 | 87.59 | 0 | 0 | 0 | 0 | - | - |
| 【県制度融資保証計】 | 103 | 909,680,000 | 846 | 6,735,160,000 | 37.16 | 59.61 | 9,021 | 47,478,630,734 | 53.49 | 77.54 | 6 | 27,749,166 | 94 | 698,729,427 | 64.75 | 139.01 |
| 市町小口融資保証 | 7 | 26,950,000 | 28 | 100,950,000 | 0.56 | 95.06 | 190 | 322,485,400 | 0.36 | 78.60 | 0 | 0 | 0 | 0 | - | - |
| 【県・市町協制度計】 | 7 | 26,950,000 | 28 | 100,950,000 | 0.56 | 95.06 | 190 | 322,485,400 | 0.36 | 78.60 | 0 | 0 | 0 | 0 | - | - |
| 丸亀市新風融資 | 0 | 0 | 0 | 0 | - | - | 3 | 4,039,000 | 0.00 | 63.56 | 0 | 0 | 0 | 0 | - | - |
| 丸亀市団扇工業 | 0 | 0 | 2 | 52,500,000 | 0.29 | 87.50 | 5 | 82,500,000 | 0.09 | 97.63 | 0 | 0 | 0 | 0 | - | - |
| 【市制度融資保証計】 | 0 | 0 | 2 | 52,500,000 | 0.29 | 87.50 | 8 | 86,539,000 | 0.10 | 95.25 | 0 | 0 | 0 | 0 | - | - |
| ☆☆ 総合計 ☆☆ | 242 | 2,285,630,000 | 1,930 | 18,123,241,000 | 100.00 | 75.26 | 13,786 | 88,761,687,161 | 100.00 | 87.21 | 7 | 32,924,344 | 129 | 1,079,152,515 | 100.00 | 113.18 |

平成28年11月

☆☆ 地区別 保証利用状況 ☆☆

(単位：円、%)

| | 保証承諾 | | | | | | 保証債務残高 | | | | 代位弁済(元利) | | | | | |
|-----------|------|---------------|-------|----------------|--------|--------|--------|----------------|--------|-------|----------|------------|-------|---------------|--------|---------|
| | 当月 | | 当年度累計 | | | | 当年度累計 | | | | 当月 | | 当年度累計 | | | |
| | 件数 | 金額 | 件数 | 金額 | 金額構成比 | 金額前年比 | 件数 | 金額 | 金額構成比 | 金額前年比 | 件数 | 金額 | 件数 | 金額 | 金額構成比 | 金額前年比 |
| 高松市 | 102 | 944,080,000 | 804 | 7,841,586,000 | 43.27 | 73.70 | 5,933 | 39,345,456,482 | 44.33 | 87.05 | 3 | 19,830,264 | 57 | 614,780,083 | 56.97 | 107.35 |
| 丸亀市 | 29 | 204,250,000 | 224 | 1,989,149,000 | 10.98 | 72.79 | 1,452 | 9,162,264,612 | 10.32 | 88.52 | 3 | 9,802,126 | 11 | 55,287,343 | 5.12 | 66.76 |
| 坂出市 | 14 | 107,700,000 | 125 | 1,202,410,000 | 6.63 | 101.47 | 853 | 5,617,853,000 | 6.33 | 85.45 | 0 | 0 | 0 | 0 | 0.00 | 0.00 |
| 普通寺市 | 9 | 88,100,000 | 43 | 536,900,000 | 2.96 | 83.75 | 349 | 2,091,347,600 | 2.36 | 79.03 | 0 | 0 | 11 | 75,413,432 | 6.99 | 1693.19 |
| 観音寺市 | 18 | 147,300,000 | 162 | 1,402,190,000 | 7.74 | 73.71 | 1,064 | 6,451,149,400 | 7.27 | 87.39 | 0 | 0 | 12 | 97,198,609 | 9.01 | 777.22 |
| さぬき市 | 11 | 150,500,000 | 88 | 766,140,000 | 4.23 | 106.85 | 626 | 3,457,834,000 | 3.90 | 80.08 | 0 | 0 | 13 | 120,022,531 | 11.12 | 977.28 |
| 東かがわ市 | 9 | 117,800,000 | 74 | 727,132,000 | 4.01 | 81.73 | 476 | 3,299,731,600 | 3.72 | 92.66 | 0 | 0 | 1 | 1,952,035 | 0.18 | 2.59 |
| 三豊市 | 16 | 113,300,000 | 135 | 1,054,830,000 | 5.82 | 55.75 | 949 | 6,106,560,287 | 6.88 | 88.79 | 0 | 0 | 1 | 12,051,937 | 1.12 | 20.75 |
| 土庄町 | 4 | 35,800,000 | 35 | 413,588,000 | 2.28 | 86.72 | 250 | 1,631,616,300 | 1.84 | 91.18 | 1 | 3,291,954 | 12 | 73,386,043 | 6.80 | 4007.21 |
| 小豆島町 | 6 | 43,000,000 | 47 | 485,986,000 | 2.68 | 60.06 | 359 | 2,701,304,200 | 3.04 | 87.15 | 0 | 0 | 2 | 1,179,493 | 0.11 | 3.72 |
| 三木町 | 6 | 88,700,000 | 32 | 240,600,000 | 1.33 | 92.82 | 266 | 1,477,500,800 | 1.66 | 82.91 | 0 | 0 | 2 | 1,316,655 | 0.12 | 50.94 |
| 直島町 | 0 | 0 | 4 | 45,600,000 | 0.25 | 53.90 | 47 | 225,909,000 | 0.25 | 92.15 | 0 | 0 | 0 | 0 | 0.00 | 0.00 |
| 宇多津町 | 7 | 39,500,000 | 35 | 273,280,000 | 1.51 | 72.03 | 239 | 1,498,029,778 | 1.69 | 97.96 | 0 | 0 | 0 | 0 | 0.00 | 0.00 |
| 綾川町 | 4 | 51,000,000 | 48 | 385,890,000 | 2.13 | 95.49 | 293 | 1,613,053,702 | 1.82 | 93.39 | 0 | 0 | 0 | 0 | 0.00 | 0.00 |
| 琴平町 | 0 | 0 | 18 | 191,900,000 | 1.06 | 49.52 | 198 | 1,494,161,500 | 1.68 | 87.61 | 0 | 0 | 2 | 12,120,220 | 1.12 | 41.41 |
| 多度津町 | 1 | 1,000,000 | 38 | 330,560,000 | 1.82 | 72.99 | 260 | 1,592,581,700 | 1.79 | 92.59 | 0 | 0 | 2 | 2,955,651 | 0.27 | 450.78 |
| まんのう町 | 6 | 153,600,000 | 18 | 235,500,000 | 1.30 | 103.88 | 172 | 995,333,200 | 1.12 | 78.15 | 0 | 0 | 3 | 11,488,483 | 1.06 | - |
| ☆☆ 総合計 ☆☆ | 242 | 2,285,630,000 | 1,930 | 18,123,241,000 | 100.00 | 75.26 | 13,786 | 88,761,687,161 | 100.00 | 87.21 | 7 | 32,924,344 | 129 | 1,079,152,515 | 100.00 | 113.18 |

| | 保証承諾 | | | | | | 保証債務残高 | | | | 代位弁済(元利) | | | | | |
|-------------------|------|-------------|-------|---------------|-------|--------|--------|----------------|-------|--------|----------|---------|-------|-------------|-------|--------|
| | 当月 | | 当年度累計 | | | | 当年度累計 | | | | 当月 | | 当年度累計 | | | |
| | 件数 | 金額 | 件数 | 金額 | 金額構成比 | 金額前年比 | 件数 | 金額 | 金額構成比 | 金額前年比 | 件数 | 金額 | 件数 | 金額 | 金額構成比 | 金額前年比 |
| 農業 | 0 | 0 | 2 | 2,000,000 | 0.01 | 129.03 | 5 | 4,956,000 | 0.01 | 121.11 | 0 | 0 | 0 | 0 | - | - |
| 【農業、林業計】 | 0 | 0 | 2 | 2,000,000 | 0.01 | 129.03 | 5 | 4,956,000 | 0.01 | 121.11 | 0 | 0 | 0 | 0 | - | - |
| 鉱業、採石業、砂利採取業 | 0 | 0 | 3 | 120,000,000 | 0.66 | 108.11 | 42 | 412,046,000 | 0.46 | 94.89 | 0 | 0 | 0 | 0 | - | - |
| 【鉱業・採石業・砂利採取業計】 | 0 | 0 | 3 | 120,000,000 | 0.66 | 108.11 | 42 | 412,046,000 | 0.46 | 94.89 | 0 | 0 | 0 | 0 | - | - |
| 総合工事業 | 29 | 196,300,000 | 210 | 2,389,072,000 | 13.18 | 80.80 | 1,391 | 10,223,441,196 | 11.52 | 86.35 | 0 | 0 | 4 | 44,408,775 | 4.12 | 110.20 |
| 職別工事業 | 17 | 122,000,000 | 213 | 1,482,208,000 | 8.18 | 80.19 | 1,155 | 5,901,505,600 | 6.65 | 91.26 | 0 | 0 | 3 | 4,200,066 | 0.39 | 11.67 |
| 設備工事業 | 10 | 55,500,000 | 109 | 800,200,000 | 4.42 | 68.43 | 756 | 3,611,920,200 | 4.07 | 91.22 | 0 | 0 | 10 | 50,232,344 | 4.65 | 69.57 |
| 【建設業計】 | 56 | 373,800,000 | 532 | 4,671,480,000 | 25.78 | 78.19 | 3,302 | 19,736,866,996 | 22.24 | 88.64 | 0 | 0 | 17 | 98,841,185 | 9.16 | 66.56 |
| 食料品製造業 | 6 | 44,150,000 | 62 | 939,706,000 | 5.19 | 89.22 | 463 | 4,277,447,400 | 4.82 | 89.96 | 0 | 0 | 1 | 2,911,000 | 0.27 | - |
| 飲料・たばこ・飼料製造業 | 0 | 0 | 3 | 41,000,000 | 0.23 | 35.59 | 22 | 208,342,600 | 0.23 | 88.63 | 0 | 0 | 2 | 8,577,483 | 0.79 | - |
| 繊維工業 | 5 | 46,000,000 | 31 | 292,000,000 | 1.61 | 78.89 | 164 | 1,221,721,856 | 1.38 | 91.67 | 0 | 0 | 11 | 100,913,599 | 9.35 | 315.74 |
| 木材・木製品製造業(家具を除く) | 3 | 17,000,000 | 16 | 174,350,000 | 0.96 | 144.27 | 78 | 755,827,000 | 0.85 | 92.01 | 0 | 0 | 0 | 0 | - | - |
| 家具・装備品製造業 | 3 | 80,000,000 | 12 | 132,960,000 | 0.73 | 99.05 | 139 | 817,010,500 | 0.92 | 78.41 | 0 | 0 | 11 | 187,910,728 | 17.41 | 398.69 |
| パルプ・紙・紙加工品製造業 | 0 | 0 | 3 | 48,000,000 | 0.26 | 73.28 | 38 | 400,971,000 | 0.45 | 87.62 | 0 | 0 | 0 | 0 | - | - |
| 印刷・同関連業 | 3 | 23,800,000 | 19 | 315,500,000 | 1.74 | 82.23 | 183 | 1,738,863,400 | 1.96 | 74.26 | 0 | 0 | 15 | 192,271,417 | 17.82 | - |
| 化学工業 | 0 | 0 | 0 | 0 | - | - | 17 | 125,486,500 | 0.14 | 59.82 | 0 | 0 | 0 | 0 | - | - |
| プラスチック製品製造業(別掲を除) | 0 | 0 | 4 | 50,500,000 | 0.28 | 29.35 | 98 | 761,618,500 | 0.86 | 91.17 | 0 | 0 | 0 | 0 | - | - |
| ゴム製品製造業 | 0 | 0 | 0 | 0 | - | - | 9 | 165,444,502 | 0.19 | 98.34 | 0 | 0 | 0 | 0 | - | - |
| なめし革・同製品・毛皮製造業 | 4 | 71,800,000 | 16 | 157,100,000 | 0.87 | 254.37 | 63 | 455,335,200 | 0.51 | 89.25 | 0 | 0 | 0 | 0 | - | - |
| 窯業・土石製品製造業 | 6 | 138,600,000 | 22 | 248,000,000 | 1.37 | 78.73 | 207 | 1,742,450,600 | 1.96 | 85.82 | 0 | 0 | 5 | 20,106,202 | 1.86 | 52.02 |
| 鉄鋼業 | 1 | 2,500,000 | 2 | 12,500,000 | 0.07 | 14.87 | 23 | 308,476,000 | 0.35 | 88.27 | 0 | 0 | 0 | 0 | - | - |
| 非鉄金属製造業 | 0 | 0 | 0 | 0 | - | - | 7 | 34,034,000 | 0.04 | 67.67 | 0 | 0 | 0 | 0 | - | - |
| 金属製品製造業 | 3 | 63,000,000 | 38 | 470,500,000 | 2.60 | 74.50 | 294 | 2,389,820,791 | 2.69 | 89.96 | 0 | 0 | 0 | 0 | - | - |
| はん用機械器具製造業 | 1 | 17,000,000 | 8 | 60,900,000 | 0.34 | 33.97 | 53 | 396,131,000 | 0.45 | 89.60 | 0 | 0 | 0 | 0 | - | - |
| 生産用機械器具製造業 | 5 | 35,000,000 | 19 | 207,500,000 | 1.14 | 39.47 | 194 | 1,281,977,600 | 1.44 | 70.71 | 0 | 0 | 0 | 0 | - | - |
| 業務用機械器具製造業 | 0 | 0 | 1 | 2,000,000 | 0.01 | - | 14 | 88,557,000 | 0.10 | 38.01 | 0 | 0 | 0 | 0 | - | - |
| 電子部品・デバイス製造業 | 0 | 0 | 1 | 20,000,000 | 0.11 | 80.00 | 17 | 177,730,000 | 0.20 | 93.26 | 0 | 0 | 0 | 0 | - | - |
| 電気機械器具製造業 | 0 | 0 | 11 | 53,270,000 | 0.29 | 23.18 | 99 | 726,393,000 | 0.82 | 81.06 | 1 | 830,481 | 1 | 830,481 | 0.08 | - |
| 情報通信機械器具製造業 | 0 | 0 | 0 | 0 | - | - | 9 | 72,460,400 | 0.08 | 97.42 | 0 | 0 | 0 | 0 | - | - |
| 輸送用機械器具製造業 | 0 | 0 | 4 | 27,500,000 | 0.15 | 31.87 | 38 | 316,033,600 | 0.36 | 81.49 | 0 | 0 | 0 | 0 | - | - |
| その他の製造業 | 0 | 0 | 9 | 149,900,000 | 0.83 | 43.17 | 96 | 676,831,000 | 0.76 | 76.89 | 0 | 0 | 1 | 2,010,205 | 0.19 | 12.88 |
| 【製造業計】 | 40 | 538,850,000 | 281 | 3,403,186,000 | 18.78 | 67.03 | 2,325 | 19,138,963,449 | 21.56 | 84.26 | 1 | 830,481 | 47 | 515,531,115 | 47.77 | 216.73 |
| 電気業 | 0 | 0 | 0 | 0 | - | - | 17 | 99,575,700 | 0.11 | 82.68 | 0 | 0 | 0 | 0 | - | - |
| 【電気・ガス・熱供給・水道業計】 | 0 | 0 | 0 | 0 | - | - | 17 | 99,575,700 | 0.11 | 82.68 | 0 | 0 | 0 | 0 | - | - |

平成28年11月

☆☆ 業種別 保証利用状況 ☆☆

(単位：円、%)

| | 保証承諾 | | | | | | 保証債務残高 | | | | 代位弁済(元利) | | | | | |
|-------------------|------|-------------|-------|---------------|-------|--------|--------|----------------|-------|--------|----------|------------|-------|-------------|-------|----------|
| | 当月 | | 当年度累計 | | | | 当年度累計 | | | | 当月 | | 当年度累計 | | | |
| | 件数 | 金額 | 件数 | 金額 | 金額構成比 | 金額前年比 | 件数 | 金額 | 金額構成比 | 金額前年比 | 件数 | 金額 | 件数 | 金額 | 金額構成比 | 金額前年比 |
| 通信業 | 0 | 0 | 0 | 0 | - | - | 10 | 34,084,000 | 0.04 | 59.16 | 0 | 0 | 0 | 0 | - | - |
| 情報サービス業 | 3 | 20,000,000 | 10 | 90,600,000 | 0.50 | 59.02 | 73 | 405,186,000 | 0.46 | 90.43 | 0 | 0 | 0 | 0 | - | - |
| インターネット付随サービス業 | 0 | 0 | 3 | 11,000,000 | 0.06 | 169.23 | 17 | 58,836,000 | 0.07 | 95.55 | 0 | 0 | 0 | 0 | - | - |
| 映像・音声・文字情報制作業 | 1 | 5,000,000 | 4 | 26,200,000 | 0.14 | 34.20 | 42 | 229,636,900 | 0.26 | 118.07 | 0 | 0 | 0 | 0 | - | - |
| 【情報通信業計】 | 4 | 25,000,000 | 17 | 127,800,000 | 0.71 | 51.95 | 142 | 727,742,900 | 0.82 | 95.53 | 0 | 0 | 0 | 0 | - | - |
| 鉄道業 | 0 | 0 | 0 | 0 | - | - | 2 | 23,074,000 | 0.03 | 70.26 | 0 | 0 | 0 | 0 | - | - |
| 道路旅客運送業 | 1 | 5,000,000 | 9 | 166,800,000 | 0.92 | 94.29 | 133 | 855,010,100 | 0.96 | 85.65 | 0 | 0 | 0 | 0 | - | - |
| 道路貨物運送業 | 13 | 141,200,000 | 60 | 917,690,000 | 5.06 | 70.44 | 569 | 4,951,467,444 | 5.58 | 82.96 | 0 | 0 | 2 | 16,662,187 | 1.54 | 1278.58 |
| 水運業 | 0 | 0 | 14 | 184,300,000 | 1.02 | 65.82 | 61 | 640,363,800 | 0.72 | 83.92 | 0 | 0 | 0 | 0 | - | - |
| 倉庫業 | 0 | 0 | 0 | 0 | - | - | 8 | 70,467,000 | 0.08 | 91.85 | 0 | 0 | 0 | 0 | - | - |
| 運輸に附帯するサービス業 | 1 | 40,000,000 | 4 | 143,000,000 | 0.79 | 123.28 | 18 | 271,303,000 | 0.31 | 58.58 | 0 | 0 | 7 | 43,490,493 | 4.03 | - |
| 【運輸業・郵便業計】 | 15 | 186,200,000 | 87 | 1,411,790,000 | 7.79 | 75.27 | 791 | 6,811,685,344 | 7.67 | 82.05 | 0 | 0 | 9 | 60,152,680 | 5.57 | 4615.82 |
| 各種商品卸売業 | 0 | 0 | 1 | 3,000,000 | 0.02 | 20.00 | 13 | 71,564,000 | 0.08 | 109.59 | 0 | 0 | 0 | 0 | - | - |
| 繊維・衣服等卸売業 | 4 | 47,000,000 | 20 | 325,400,000 | 1.80 | 74.34 | 139 | 1,401,317,000 | 1.58 | 86.29 | 1 | 5,175,178 | 3 | 27,220,649 | 2.52 | - |
| 飲食料品卸売業 | 8 | 52,000,000 | 66 | 690,682,000 | 3.81 | 95.26 | 414 | 2,931,104,900 | 3.30 | 90.37 | 0 | 0 | 2 | 2,969,147 | 0.28 | 2.42 |
| 建築材料・鉱物・金属材料等卸売業 | 8 | 103,800,000 | 52 | 651,760,000 | 3.60 | 76.19 | 357 | 3,073,073,100 | 3.46 | 85.44 | 0 | 0 | 0 | 0 | - | - |
| 機械器具卸売業 | 6 | 47,650,000 | 45 | 359,470,000 | 1.98 | 40.40 | 385 | 2,300,462,500 | 2.59 | 78.93 | 0 | 0 | 12 | 101,193,505 | 9.38 | 12973.93 |
| その他の卸売業 | 7 | 101,500,000 | 53 | 609,700,000 | 3.36 | 70.88 | 391 | 2,471,713,900 | 2.78 | 85.37 | 0 | 0 | 8 | 25,746,649 | 2.39 | 36.38 |
| 各種商品小売業 | 0 | 0 | 3 | 21,500,000 | 0.12 | 37.39 | 31 | 199,871,000 | 0.23 | 85.22 | 0 | 0 | 3 | 13,368,592 | 1.24 | - |
| 織物・衣服・身の回り品小売業 | 9 | 77,880,000 | 54 | 369,130,000 | 2.04 | 93.94 | 327 | 1,882,958,800 | 2.12 | 88.67 | 0 | 0 | 2 | 13,003,508 | 1.20 | 16.25 |
| 飲食料品小売業 | 5 | 44,000,000 | 46 | 323,800,000 | 1.79 | 62.39 | 323 | 1,561,201,800 | 1.76 | 90.81 | 0 | 0 | 1 | 957,165 | 0.09 | 5.57 |
| 機械器具小売業 | 8 | 66,500,000 | 75 | 664,000,000 | 3.66 | 96.97 | 424 | 2,469,589,700 | 2.78 | 91.50 | 2 | 14,655,086 | 6 | 24,180,506 | 2.24 | 120.07 |
| その他小売業 | 18 | 178,600,000 | 86 | 662,372,000 | 3.65 | 65.60 | 725 | 4,522,032,051 | 5.09 | 85.96 | 0 | 0 | 5 | 18,326,102 | 1.70 | 14.25 |
| 【卸売業・小売業計】 | 73 | 718,930,000 | 501 | 4,680,814,000 | 25.83 | 72.60 | 3,529 | 22,884,888,751 | 25.78 | 86.76 | 3 | 19,830,264 | 42 | 226,965,823 | 21.03 | 51.56 |
| 保険業(保険媒介代理業、保険サー) | 0 | 0 | 5 | 21,900,000 | 0.12 | 48.13 | 22 | 87,126,000 | 0.10 | 102.94 | 0 | 0 | 0 | 0 | - | - |
| 【金融業・保険業計】 | 0 | 0 | 5 | 21,900,000 | 0.12 | 48.13 | 22 | 87,126,000 | 0.10 | 102.94 | 0 | 0 | 0 | 0 | - | - |
| 不動産取引業 | 2 | 8,000,000 | 11 | 83,700,000 | 0.46 | 47.42 | 109 | 917,573,100 | 1.03 | 101.50 | 0 | 0 | 0 | 0 | - | - |
| 不動産賃貸業・管理業 | 1 | 1,800,000 | 36 | 322,860,000 | 1.78 | 72.91 | 209 | 1,355,360,181 | 1.53 | 84.67 | 0 | 0 | 1 | 71,144,947 | 6.59 | - |
| 物品賃貸業 | 1 | 1,500,000 | 8 | 92,300,000 | 0.51 | 111.47 | 74 | 466,700,478 | 0.53 | 90.29 | 0 | 0 | 0 | 0 | - | - |
| 【不動産業・物品賃貸業計】 | 4 | 11,300,000 | 55 | 498,860,000 | 2.75 | 71.05 | 392 | 2,739,633,759 | 3.09 | 90.67 | 0 | 0 | 1 | 71,144,947 | 6.59 | 709.48 |
| 専門サービス業(他に分類されない) | 5 | 23,000,000 | 31 | 85,000,000 | 0.47 | 116.44 | 162 | 252,247,110 | 0.28 | 98.51 | 0 | 0 | 0 | 0 | - | - |
| 広告業 | 0 | 0 | 6 | 19,950,000 | 0.11 | 16.68 | 68 | 405,478,800 | 0.46 | 79.14 | 0 | 0 | 5 | 39,534,428 | 3.66 | - |
| 技術サービス業(他に分類されない) | 4 | 57,950,000 | 28 | 249,690,000 | 1.38 | 131.05 | 262 | 1,082,656,000 | 1.22 | 85.63 | 0 | 0 | 1 | 32,554,672 | 3.02 | 2397.31 |
| 【学術研究、専門・技術サービス】 | 9 | 80,950,000 | 65 | 354,640,000 | 1.96 | 92.56 | 492 | 1,740,381,910 | 1.96 | 85.61 | 0 | 0 | 6 | 72,089,100 | 6.68 | 5308.61 |

☆☆ 業種別 保証利用状況 ☆☆

(単位：円、%)

| | 保証承諾 | | | | | | 保証債務残高 | | | | 代位弁済(元利) | | | | | |
|-------------------|------|---------------|-------|----------------|--------|--------|--------|----------------|--------|--------|----------|------------|-------|---------------|--------|--------|
| | 当月 | | 当年度累計 | | | | 当年度累計 | | | | 当月 | | 当年度累計 | | | |
| | 件数 | 金額 | 件数 | 金額 | 金額構成比 | 金額前年比 | 件数 | 金額 | 金額構成比 | 金額前年比 | 件数 | 金額 | 件数 | 金額 | 金額構成比 | 金額前年比 |
| 宿泊業 | 1 | 5,000,000 | 3 | 9,000,000 | 0.05 | 15.56 | 103 | 887,346,000 | 1.00 | 91.45 | 1 | 3,291,954 | 1 | 3,291,954 | 0.31 | - |
| 飲食店 | 18 | 127,100,000 | 132 | 714,301,000 | 3.94 | 113.30 | 819 | 3,242,808,134 | 3.65 | 90.65 | 0 | 0 | 3 | 22,076,243 | 2.05 | 20.33 |
| 持ち帰り・配達飲食サービス業 | 0 | 0 | 14 | 115,000,000 | 0.63 | 79.53 | 151 | 714,078,300 | 0.80 | 71.76 | 0 | 0 | 0 | 0 | - | - |
| 【宿泊業、飲食サービス業計】 | 19 | 132,100,000 | 149 | 838,301,000 | 4.63 | 100.65 | 1,073 | 4,844,232,434 | 5.46 | 87.40 | 1 | 3,291,954 | 4 | 25,368,197 | 2.35 | 22.46 |
| 洗濯・理容・美容・浴場業 | 3 | 7,000,000 | 22 | 57,380,000 | 0.32 | 61.71 | 241 | 930,877,497 | 1.05 | 83.69 | 0 | 0 | 1 | 87,823 | 0.01 | - |
| その他の生活関連サービス業 | 0 | 0 | 9 | 147,100,000 | 0.81 | 80.97 | 131 | 1,092,868,496 | 1.23 | 94.58 | 0 | 0 | 0 | 0 | - | - |
| 娯楽業 | 1 | 22,500,000 | 8 | 114,130,000 | 0.63 | 118.27 | 72 | 502,896,500 | 0.57 | 99.21 | 2 | 8,971,645 | 2 | 8,971,645 | 0.83 | - |
| 【生活関連サービス業、娯楽業計】 | 4 | 29,500,000 | 39 | 318,610,000 | 1.76 | 85.84 | 444 | 2,526,642,493 | 2.85 | 91.06 | 2 | 8,971,645 | 3 | 9,059,468 | 0.84 | - |
| 学校教育 | 0 | 0 | 0 | 0 | - | - | 9 | 30,140,000 | 0.03 | 85.11 | 0 | 0 | 0 | 0 | - | - |
| その他の教育、学習支援業 | 0 | 0 | 14 | 118,500,000 | 0.65 | 78.11 | 72 | 468,725,600 | 0.53 | 107.21 | 0 | 0 | 0 | 0 | - | - |
| 【教育、学習支援業計】 | 0 | 0 | 14 | 118,500,000 | 0.65 | 73.28 | 81 | 498,865,600 | 0.56 | 105.56 | 0 | 0 | 0 | 0 | - | - |
| 医療業 | 3 | 56,000,000 | 56 | 400,300,000 | 2.21 | 75.61 | 317 | 1,833,931,900 | 2.07 | 95.59 | 0 | 0 | 0 | 0 | - | - |
| 社会保険・社会福祉・介護事業 | 2 | 10,400,000 | 22 | 381,140,000 | 2.10 | 80.39 | 155 | 1,392,436,000 | 1.57 | 97.42 | 0 | 0 | 0 | 0 | - | - |
| 【医療、福祉計】 | 5 | 66,400,000 | 78 | 781,440,000 | 4.31 | 77.87 | 472 | 3,226,367,900 | 3.63 | 96.37 | 0 | 0 | 0 | 0 | - | - |
| 廃棄物処理業 | 1 | 50,000,000 | 8 | 103,100,000 | 0.57 | 110.03 | 112 | 928,164,400 | 1.05 | 79.74 | 0 | 0 | 0 | 0 | - | - |
| 自動車整備業 | 6 | 20,000,000 | 42 | 211,720,000 | 1.17 | 62.04 | 256 | 988,196,300 | 1.11 | 95.67 | 0 | 0 | 0 | 0 | - | - |
| 機械等修理業(別掲を除く) | 3 | 17,600,000 | 9 | 32,500,000 | 0.18 | 76.29 | 61 | 160,783,000 | 0.18 | 92.86 | 0 | 0 | 0 | 0 | - | - |
| 職業紹介・労働者派遣業 | 1 | 20,000,000 | 3 | 45,500,000 | 0.25 | 91.00 | 32 | 346,093,000 | 0.39 | 118.96 | 0 | 0 | 0 | 0 | - | - |
| その他の事業サービス業 | 2 | 15,000,000 | 40 | 381,100,000 | 2.10 | 132.52 | 196 | 858,475,225 | 0.97 | 103.48 | 0 | 0 | 0 | 0 | - | - |
| 【サービス業(他に分類されない)】 | 13 | 122,600,000 | 102 | 773,920,000 | 4.27 | 94.94 | 657 | 3,281,711,925 | 3.70 | 94.02 | 0 | 0 | 0 | 0 | - | - |
| ☆☆ 総合計 ☆☆ | 242 | 2,285,630,000 | 1,930 | 18,123,241,000 | 100.00 | 75.26 | 13,786 | 88,761,687,161 | 100.00 | 87.21 | 7 | 32,924,344 | 129 | 1,079,152,515 | 100.00 | 113.18 |

☆☆ 承諾金額別 保証利用状況 ☆☆

(単位：円、%)

| | 保 証 承 諾 | | | | | | 保 証 債 務 残 高 | | | | 代位弁済(元利) | | | | | |
|--------------|---------|---------------|-----------|----------------|--------|--------|-------------|----------------|--------|--------|----------|------------|-----------|---------------|--------|--------|
| | 当 月 | | 当 年 度 累 計 | | | | 当 年 度 累 計 | | | | 当 月 | | 当 年 度 累 計 | | | |
| | 件数 | 金 額 | 件数 | 金 額 | 金額構成比 | 金額前年比 | 件数 | 金 額 | 金額構成比 | 金額前年比 | 件数 | 金 額 | 件数 | 金 額 | 金額構成比 | 金額前年比 |
| 0万円超～ 30万円 | 0 | 0 | 3 | 700,000 | 0.00 | 233.33 | 16 | 2,196,000 | 0.00 | 120.67 | 0 | 0 | 0 | 0 | 0.00 | 0.00 |
| 30万円超～ 50万円 | 0 | 0 | 17 | 8,370,000 | 0.05 | 115.93 | 85 | 22,377,000 | 0.03 | 103.16 | 0 | 0 | 0 | 0 | 0.00 | 0.00 |
| 50万円超～100万円 | 13 | 12,300,000 | 161 | 154,610,000 | 0.85 | 116.82 | 712 | 408,432,034 | 0.46 | 115.79 | 0 | 0 | 2 | 1,700,816 | 0.16 | 53.07 |
| 100万円超～150万円 | 6 | 8,800,000 | 58 | 83,320,000 | 0.46 | 97.34 | 357 | 280,479,700 | 0.32 | 94.80 | 0 | 0 | 4 | 2,746,453 | 0.25 | 39.63 |
| 150万円超～200万円 | 13 | 25,600,000 | 146 | 289,370,000 | 1.60 | 99.03 | 863 | 937,645,710 | 1.06 | 93.49 | 0 | 0 | 5 | 4,208,931 | 0.39 | 122.99 |
| 200万円超～250万円 | 5 | 11,800,000 | 40 | 96,841,000 | 0.53 | 71.17 | 284 | 378,628,000 | 0.43 | 92.29 | 0 | 0 | 3 | 4,313,385 | 0.40 | 120.93 |
| 250万円超～300万円 | 41 | 121,550,000 | 231 | 688,960,000 | 3.80 | 83.95 | 1,426 | 2,404,337,196 | 2.71 | 93.73 | 0 | 0 | 9 | 16,038,170 | 1.49 | 65.98 |
| 300万円超～400万円 | 9 | 33,550,000 | 125 | 469,138,000 | 2.59 | 96.89 | 793 | 1,711,247,056 | 1.93 | 96.76 | 1 | 830,481 | 3 | 4,817,134 | 0.45 | 30.24 |
| 400万円超～500万円 | 37 | 183,750,000 | 250 | 1,235,060,000 | 6.81 | 81.50 | 1,631 | 4,619,344,591 | 5.20 | 89.23 | 2 | 5,949,081 | 22 | 60,814,717 | 5.64 | 178.65 |
| 500万円超～600万円 | 12 | 69,700,000 | 70 | 408,500,000 | 2.25 | 66.47 | 567 | 1,892,649,700 | 2.13 | 91.06 | 0 | 0 | 3 | 12,633,888 | 1.17 | 49.58 |
| 600万円超～700万円 | 12 | 82,500,000 | 71 | 490,112,000 | 2.70 | 90.64 | 493 | 1,999,203,000 | 2.25 | 92.85 | 1 | 711,500 | 5 | 14,707,478 | 1.36 | 31.68 |
| 700万円超～800万円 | 8 | 61,600,000 | 65 | 504,520,000 | 2.78 | 81.44 | 510 | 2,312,659,900 | 2.61 | 90.89 | 0 | 0 | 3 | 8,761,299 | 0.81 | 52.57 |
| 800万円超～900万円 | 6 | 51,800,000 | 36 | 318,400,000 | 1.76 | 90.29 | 306 | 1,554,108,700 | 1.75 | 91.59 | 1 | 8,260,145 | 4 | 26,321,034 | 2.44 | 102.31 |
| 900万円超～10百万円 | 27 | 269,880,000 | 232 | 2,311,200,000 | 12.75 | 76.20 | 1,493 | 8,855,739,738 | 9.98 | 86.56 | 0 | 0 | 20 | 133,481,267 | 12.37 | 146.53 |
| 10百万円超～15百万円 | 10 | 132,000,000 | 102 | 1,339,278,000 | 7.39 | 68.05 | 1,238 | 9,209,195,910 | 10.38 | 82.11 | 1 | 5,175,178 | 12 | 112,660,126 | 10.44 | 84.91 |
| 15百万円超～20百万円 | 17 | 319,400,000 | 110 | 2,085,952,000 | 11.51 | 67.40 | 1,084 | 11,622,284,018 | 13.09 | 85.41 | 1 | 11,997,959 | 20 | 271,125,935 | 25.12 | 186.10 |
| 20百万円超～25百万円 | 3 | 69,800,000 | 40 | 948,160,000 | 5.23 | 67.30 | 479 | 6,617,311,800 | 7.46 | 87.10 | 0 | 0 | 4 | 76,742,246 | 7.11 | 79.40 |
| 25百万円超～30百万円 | 12 | 348,900,000 | 63 | 1,831,150,000 | 10.10 | 85.38 | 535 | 8,754,112,500 | 9.86 | 84.57 | 0 | 0 | 4 | 72,126,132 | 6.68 | 66.54 |
| 30百万円超～35百万円 | 2 | 63,300,000 | 25 | 826,000,000 | 4.56 | 55.86 | 234 | 4,796,836,600 | 5.40 | 87.94 | 0 | 0 | 0 | 0 | 0.00 | 0.00 |
| 35百万円超～ 5千万円 | 8 | 351,100,000 | 70 | 3,101,800,000 | 17.12 | 78.88 | 514 | 13,937,602,022 | 15.70 | 88.00 | 0 | 0 | 5 | 184,808,557 | 17.13 | 163.29 |
| 5千万円超～ 6千万円 | 0 | 0 | 10 | 571,500,000 | 3.15 | 81.77 | 94 | 3,424,381,550 | 3.86 | 85.86 | 0 | 0 | 0 | 0 | 0.00 | 0.00 |
| 6千万円超～ 7千万円 | 1 | 68,300,000 | 3 | 197,700,000 | 1.09 | 58.84 | 25 | 1,064,742,000 | 1.20 | 89.57 | 0 | 0 | 0 | 0 | 0.00 | 0.00 |
| 7千万円超～ 8千万円 | 0 | 0 | 1 | 80,000,000 | 0.44 | 20.83 | 38 | 1,468,364,000 | 1.65 | 85.82 | 0 | 0 | 1 | 71,144,947 | 6.59 | - |
| 8千万円超～1 億円 | 0 | 0 | 1 | 82,600,000 | 0.46 | - | 7 | 361,742,436 | 0.41 | 114.77 | 0 | 0 | 0 | 0 | 0.00 | 0.00 |
| 1.2億円超～1.5億円 | 0 | 0 | 0 | 0 | 0.00 | 0.00 | 2 | 126,066,000 | 0.14 | 88.31 | 0 | 0 | 0 | 0 | 0.00 | 0.00 |
| ☆☆ 総 合 計 ☆☆ | 242 | 2,285,630,000 | 1,930 | 18,123,241,000 | 100.00 | 75.26 | 13,786 | 88,761,687,161 | 100.00 | 87.21 | 7 | 32,924,344 | 129 | 1,079,152,515 | 100.00 | 113.18 |

平成28年11月

☆☆ 保証期間別 保証利用状況 ☆☆

(単位：円、%)

| | 保 証 承 諾 | | | | | | 保 証 債 務 残 高 | | | | 代位弁済(元利) | | | | | |
|------------|---------|---------------|-----------|----------------|--------|--------|-------------|----------------|--------|--------|----------|------------|-----------|---------------|--------|--------|
| | 当 月 | | 当 年 度 累 計 | | | | 当 年 度 累 計 | | | | 当 月 | | 当 年 度 累 計 | | | |
| | 件数 | 金 額 | 件数 | 金 額 | 金額構成比 | 金額前年比 | 件数 | 金 額 | 金額構成比 | 金額前年比 | 件数 | 金 額 | 件数 | 金 額 | 金額構成比 | 金額前年比 |
| 3ヶ月以内 | 1 | 700,000 | 7 | 59,700,000 | 0.33 | 45.75 | 11 | 75,571,000 | 0.09 | 91.42 | 0 | 0 | 9 | 102,818,942 | 9.53 | 134.35 |
| 3ヶ月超 6ヶ月以内 | 3 | 9,800,000 | 18 | 232,111,000 | 1.28 | 62.83 | 152 | 1,008,834,200 | 1.14 | 75.26 | 0 | 0 | 5 | 114,801,976 | 10.64 | 112.98 |
| 6ヶ月超 1年以内 | 23 | 160,180,000 | 231 | 2,201,000,000 | 12.14 | 73.49 | 919 | 6,426,639,506 | 7.24 | 81.72 | 2 | 1,541,981 | 24 | 167,763,159 | 15.55 | 120.83 |
| 1年超 2年以内 | 13 | 114,200,000 | 146 | 1,451,366,000 | 8.01 | 94.37 | 873 | 6,767,634,765 | 7.62 | 94.72 | 1 | 5,175,178 | 18 | 136,667,097 | 12.66 | 91.64 |
| 2年超 3年以内 | 9 | 28,700,000 | 99 | 291,690,000 | 1.61 | 30.04 | 641 | 3,646,827,885 | 4.11 | 120.00 | 0 | 0 | 12 | 181,164,380 | 16.79 | 465.73 |
| 3年超 4年以内 | 4 | 15,500,000 | 51 | 150,900,000 | 0.83 | 44.32 | 482 | 2,673,789,700 | 3.01 | 80.57 | 1 | 8,260,145 | 6 | 49,326,675 | 4.57 | 152.57 |
| 4年超 5年以内 | 107 | 821,000,000 | 826 | 5,830,058,000 | 32.17 | 73.51 | 4,469 | 20,479,667,802 | 23.07 | 90.37 | 0 | 0 | 23 | 144,311,258 | 13.37 | 136.96 |
| 5年超 6年以内 | 17 | 114,550,000 | 114 | 747,890,000 | 4.13 | 59.09 | 957 | 5,423,165,600 | 6.11 | 78.23 | 1 | 3,291,954 | 12 | 64,464,128 | 5.97 | 135.33 |
| 6年超 7年以内 | 35 | 493,800,000 | 201 | 2,824,296,000 | 15.58 | 74.97 | 2,492 | 15,016,359,534 | 16.92 | 79.24 | 1 | 2,657,127 | 9 | 25,999,630 | 2.41 | 34.07 |
| 7年超 8年以内 | 6 | 45,300,000 | 29 | 395,000,000 | 2.18 | 61.86 | 329 | 2,565,471,500 | 2.89 | 76.37 | 0 | 0 | 4 | 23,199,384 | 2.15 | 63.91 |
| 8年超 9年以内 | 0 | 0 | 5 | 87,430,000 | 0.48 | 98.46 | 92 | 656,093,500 | 0.74 | 77.68 | 0 | 0 | 2 | 2,660,728 | 0.25 | 7.42 |
| 9年超 10年以内 | 21 | 452,300,000 | 187 | 3,589,600,000 | 19.81 | 106.39 | 2,022 | 19,326,055,235 | 21.77 | 90.76 | 1 | 11,997,959 | 4 | 54,782,540 | 5.08 | 60.21 |
| 10年超 15年以内 | 3 | 29,600,000 | 15 | 242,200,000 | 1.34 | 38.69 | 319 | 4,013,223,347 | 4.52 | 95.10 | 0 | 0 | 1 | 11,192,618 | 1.04 | 47.29 |
| 15年超 | 0 | 0 | 1 | 20,000,000 | 0.11 | 44.44 | 28 | 682,353,587 | 0.77 | 93.76 | 0 | 0 | 0 | 0 | 0.00 | 0.00 |
| ☆☆ 総合計 ☆☆ | 242 | 2,285,630,000 | 1,930 | 18,123,241,000 | 100.00 | 75.26 | 13,786 | 88,761,687,161 | 100.00 | 87.21 | 7 | 32,924,344 | 129 | 1,079,152,515 | 100.00 | 113.18 |

平成28年11月

☆☆ 資金使途別 保証利用状況 ☆☆

(単位：円、%)

| | 保証承諾 | | | | | | 保証債務残高 | | | | 代位弁済(元利) | | | | | |
|-----------|------|---------------|-------|----------------|--------|-------|--------|----------------|--------|-------|----------|------------|-------|---------------|--------|--------|
| | 当月 | | 当年度累計 | | | | 当年度累計 | | | | 当月 | | 当年度累計 | | | |
| | 件数 | 金額 | 件数 | 金額 | 金額構成比 | 金額前年比 | 件数 | 金額 | 金額構成比 | 金額前年比 | 件数 | 金額 | 件数 | 金額 | 金額構成比 | 金額前年比 |
| 運転 | 212 | 2,064,630,000 | 1,687 | 16,202,331,000 | 89.40 | 76.66 | 12,055 | 79,260,794,301 | 89.30 | 86.87 | 6 | 32,212,844 | 117 | 1,010,655,445 | 93.65 | 111.73 |
| 設備 | 16 | 103,600,000 | 119 | 718,410,000 | 3.96 | 74.62 | 982 | 4,343,273,202 | 4.89 | 93.67 | 0 | 0 | 2 | 31,914,177 | 2.96 | 293.57 |
| 運転設備 | 13 | 108,700,000 | 123 | 1,193,800,000 | 6.59 | 60.24 | 748 | 5,148,919,658 | 5.80 | 87.23 | 1 | 711,500 | 10 | 36,582,893 | 3.39 | 96.16 |
| 運転(求償権消滅) | 1 | 8,700,000 | 1 | 8,700,000 | 0.05 | - | 1 | 8,700,000 | 0.01 | - | 0 | 0 | 0 | 0 | 0.00 | 0.00 |
| ☆☆ 総合計 ☆☆ | 242 | 2,285,630,000 | 1,930 | 18,123,241,000 | 100.00 | 75.26 | 13,786 | 88,761,687,161 | 100.00 | 87.21 | 7 | 32,924,344 | 129 | 1,079,152,515 | 100.00 | 113.18 |