

各種保証利用状況

平成28年12月

[保証の推移](#)

[事業概況](#)

[金融機関別](#)

[代理貸付別](#)

[協会制度群別](#)

[地区別](#)

[業種別](#)

[承諾金額別](#)

[保証期間別](#)

[資金使途別](#)

香川県信用保証協会

保 証 の 推 移

(1) 保証状況

(単位：千円，%)

項目	区分	12月中				平成28年度中			
		件数	金額	対前年比		件数	金額	対前年比	
				件数	金額			件数	金額
保証承諾		238	2,260,480	59.35	57.16	2,168	20,383,721	79.33	72.71
保証債務残高						13,638	88,121,898	89.03	86.54
代位弁済(元利)		14	72,685	93.33	87.14	143	1,151,837	100.70	111.09

(2) 月別推移表

保証承諾

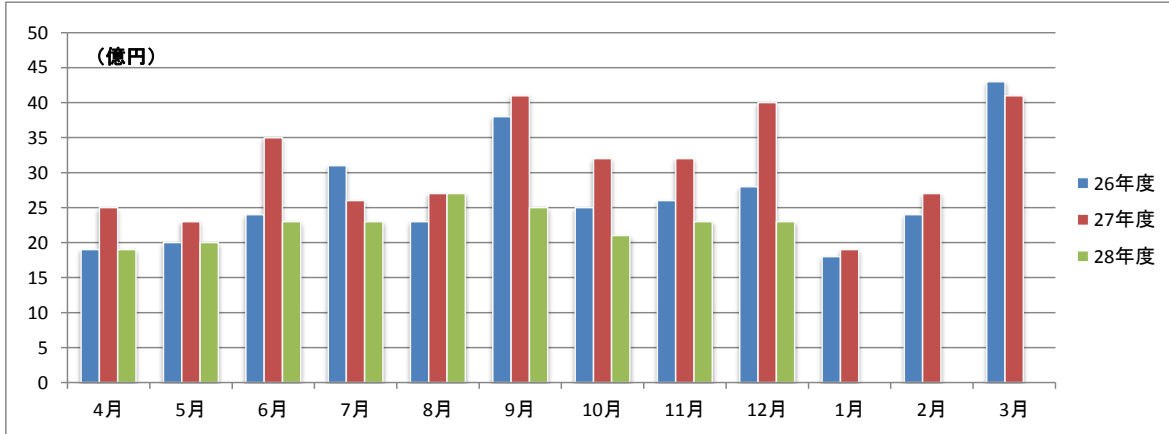

保証債務残高

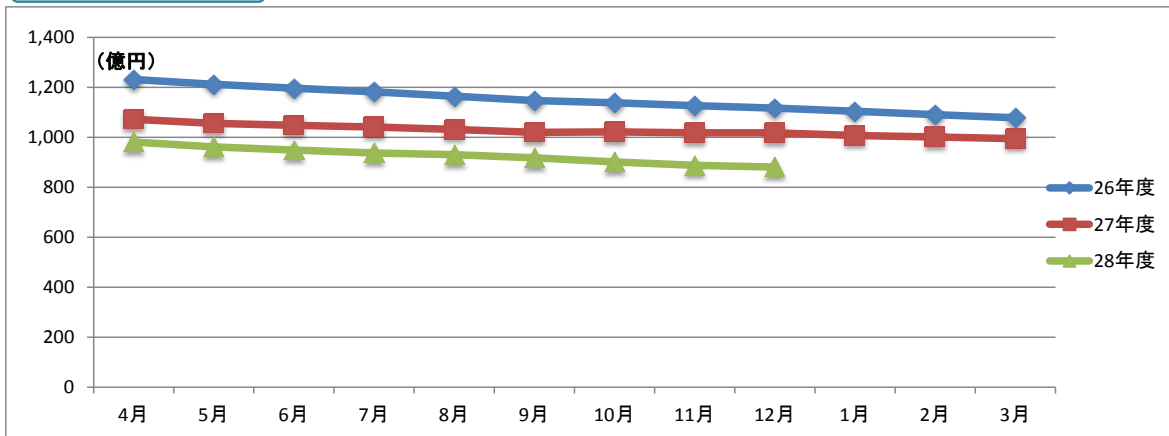

代位弁済

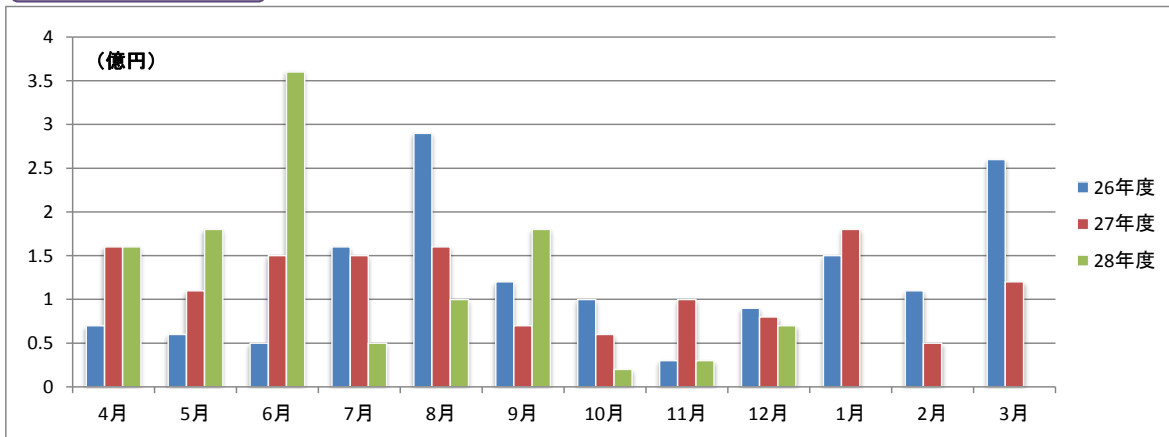

事業概況

平成28年12月31日現在

(単位:円, %)

当 月 中		項 目		当 月 末		
件 数	金 額			件 数	金 額	前年同月比
/	/	保 証 申 込	期 首 繰 越 (A)	13	174,910,000	/
225	2,080,080,000		本 年 度 中 (B)	2,182	20,442,586,000	72.05
0	0	拒 絶 (C)		0	0	
2	2,200,000	申 込 取 消 (D)		27	189,600,000	54.50
/	10,000,000	査 定 減 額 (E)		/	44,175,000	77.53
/	/	調 査 中 (F)		0	0	0.00
/	/	保 証 承 諾	期 首 繰 越 (G)	15,120	101,176,775,807	/
238	2,260,480,000		本 年 度 中 (H)	2,168	20,383,721,000	72.71
2	13,000,000	保 証 後 取 消 (I)		25	200,800,000	57.67
430	3,316,239,827	償 還 (J)		3,417	31,434,943,102	97.03
14	72,378,924	代 位 弁 済 (元 金) (K)		143	1,147,575,295	111.33
/	/	貸 付 報 告 未 着 (L)		65	655,280,000	44.06
/	/	保 証 債 務 残 高 (M)		13,638	88,121,898,410	86.54
/	/	代 位 弁 済	期 首 繰 越 (N)	166	375,346,561	/
14	72,378,924		本 年 度 中 元 金	143	1,147,575,295	111.33
/	305,879		本 年 度 中 利 息	/	4,262,023	69.52
14	72,684,803		本 年 度 中 計 (O)	143	1,151,837,318	111.09
0	4,049,754	回 収 (P)		4	61,166,797	98.49
0	0	償 却 (Q)		0	0	
/	/	求 償 権 残 高 (R)		305	1,466,017,082	96.70

☆☆ 金融機関別 保証利用状況 ☆☆

(単位：円、%)

	保 証 承 諾						保 証 債 務 残 高				代位弁済(元利)					
	当 月		当 年 度 累 計				当 年 度 累 計				当 月		当 年 度 累 計			
	件数	金 額	件数	金 額	金額構成比	金額前年比	件数	金 額	金額構成比	金額前年比	件数	金 額	件数	金 額	金額構成比	金額前年比
みずほ銀行	0	0	2	45,000,000	0.22	27.43	25	267,574,000	0.30	79.07	0	0	0	0	0.00	0.00
三菱東京UFJ銀行	0	0	4	94,000,000	0.46	132.61	17	331,990,502	0.38	74.93	0	0	1	40,000,000	3.47	-
三井住友銀行	0	0	1	20,000,000	0.10	35.09	12	190,756,000	0.22	80.08	0	0	0	0	0.00	0.00
りそな銀行	0	0	0	0	0.00	0.00	4	49,654,000	0.06	60.18	0	0	0	0	0.00	0.00
中国銀行	23	172,300,000	186	1,954,020,000	9.59	52.50	1,369	9,936,190,300	11.28	81.41	2	9,067,721	15	147,220,259	12.78	119.09
阿波銀行	1	10,000,000	7	68,880,000	0.34	153.27	41	461,198,000	0.52	102.23	0	0	0	0	0.00	0.00
百十四銀行	109	1,057,980,000	887	7,570,985,000	37.14	82.48	4,900	31,471,961,567	35.71	88.27	0	0	40	319,887,406	27.77	86.59
伊予銀行	4	48,000,000	27	443,000,000	2.17	148.51	207	1,512,898,200	1.72	73.00	0	0	3	17,684,846	1.54	-
四国銀行	1	11,000,000	26	236,000,000	1.16	38.41	347	2,505,793,296	2.84	77.25	0	0	5	154,047,587	13.37	386.99
三井住友信託銀行	0	0	0	0	0.00	0.00	0	0	0.00	0.00	0	0	0	0	0.00	0.00
徳島銀行	3	78,000,000	7	116,000,000	0.57	64.52	42	482,352,328	0.55	84.92	0	0	3	34,472,204	2.99	-
香川銀行	39	384,900,000	391	4,056,170,000	19.90	68.91	3,002	19,387,860,957	22.00	83.51	5	16,670,655	31	184,507,808	16.02	71.42
愛媛銀行	3	6,000,000	41	190,600,000	0.94	120.63	196	715,863,000	0.81	94.68	0	0	0	0	0.00	0.00
高知銀行	2	12,000,000	10	106,000,000	0.52	84.46	28	219,650,600	0.25	98.61	0	0	2	9,722,754	0.84	-
高松信用金庫	33	278,400,000	319	3,256,710,000	15.98	82.65	1,830	11,576,930,892	13.14	94.70	2	15,221,239	16	108,666,148	9.43	75.35
観音寺信用金庫	16	157,900,000	181	1,509,220,000	7.40	56.60	1,131	6,904,450,868	7.84	87.96	5	31,725,188	17	69,313,162	6.02	396.08
商工組合中央金庫	1	32,000,000	20	426,696,000	2.09	82.83	84	1,021,687,400	1.16	98.82	0	0	1	18,755,000	1.63	316.64
朝銀西信用組合	0	0	0	0	0.00	0.00	1	1,256,800	0.00	79.87	0	0	0	0	0.00	0.00
香川県信用組合	3	12,000,000	59	290,440,000	1.42	70.76	402	1,083,829,700	1.23	88.15	0	0	9	47,560,144	4.13	178.58
☆☆ 総合計 ☆☆	238	2,260,480,000	2,168	20,383,721,000	100.00	72.71	13,638	88,121,898,410	100.00	86.54	14	72,684,803	143	1,151,837,318	100.00	111.09

平成28年12月

☆☆ 代理貸付別 保証利用状況 ☆☆

(単位：円、%)

	保 証 承 諾						保 証 債 務 残 高				代位弁済（元利）					
	当 月		当 年 度 累 計				当 年 度 累 計				当 月		当 年 度 累 計			
	件数	金 額	件数	金 額	金額構成比	金額前年比	件数	金 額	金額構成比	金額前年比	件数	金 額	件数	金 額	金額構成比	金額前年比
直貸	238	2,260,480,000	2,167	20,373,081,000	99.95	72.70	13,627	88,085,397,610	99.96	86.53	14	72,684,803	143	1,151,837,318	100.00	111.09
商工組合中央金庫	0	0	1	10,640,000	0.05	82.21	11	36,500,800	0.04	89.28	0	0	0	0	0.00	0.00
☆☆ 総合計 ☆☆	238	2,260,480,000	2,168	20,383,721,000	100.00	72.71	13,638	88,121,898,410	100.00	86.54	14	72,684,803	143	1,151,837,318	100.00	111.09

☆☆ 協会制度群別 保証利用状況 ☆☆

(単位：円、%)

	保証承諾						保証債務残高				代位弁済(元利)					
	当月		当年度累計				当年度累計				当月		当年度累計			
	件数	金額	件数	金額	金額構成比	金額前年比	件数	金額	金額構成比	金額前年比	件数	金額	件数	金額	金額構成比	金額前年比
普通保証	50	590,000,000	504	6,720,312,000	32.97	80.30	2,151	21,841,358,463	24.79	97.11	2	12,014,108	22	300,463,095	26.09	212.79
【普通保証計】	50	590,000,000	504	6,720,312,000	32.97	80.30	2,151	21,841,358,463	24.79	97.11	2	12,014,108	22	300,463,095	26.09	212.79
カードローン根保証	0	0	14	68,000,000	0.33	73.91	35	162,735,001	0.18	91.63	0	0	0	0	-	-
手形貸付根保証	1	4,000,000	70	620,750,000	3.05	83.51	97	932,250,000	1.06	83.51	0	0	1	20,177,205	1.75	66.98
手形割引根保証	1	1,000,000	4	11,000,000	0.05	23.91	5	16,000,000	0.02	29.07	0	0	0	0	-	-
当座貸越根保証	1	40,000,000	21	420,000,000	2.06	42.92	85	1,737,682,912	1.97	81.89	0	0	0	0	-	-
長期経営資金保証	0	0	0	0	-	-	8	158,841,600	0.18	81.88	0	0	0	0	-	-
事業再生計画実施関連保証	1	10,000,000	7	103,699,000	0.51	159.28	59	794,111,300	0.90	126.20	0	0	1	6,682,866	0.58	-
経営者保証ガイドライン対応保証	0	0	0	0	-	-	1	16,900,000	0.02	56.15	0	0	0	0	-	-
グローアップ根保証	6	17,700,000	14	43,900,000	0.22	98.87	19	59,400,000	0.07	143.48	0	0	0	0	-	-
経営サポート保証	1	13,500,000	6	133,500,000	0.65	310.47	9	198,712,000	0.23	462.12	0	0	0	0	-	-
パワーアップ保証	5	72,500,000	61	1,381,600,000	6.78	102.52	141	2,899,444,800	3.29	240.53	0	0	0	0	-	-
コラボさめき保証	0	0	5	103,000,000	0.51	34.45	21	518,470,000	0.59	195.92	0	0	0	0	-	-
ステップアップ保証	33	130,300,000	399	1,633,010,000	8.01	119.01	834	3,015,216,600	3.42	257.78	0	0	2	6,753,009	0.59	-
経営安定関連	0	0	7	93,860,000	0.46	25.86	382	3,085,654,600	3.50	68.18	0	0	4	40,766,555	3.54	27.91
中小企業特定社債	0	0	0	0	-	-	11	191,760,000	0.22	67.60	0	0	0	0	-	-
中小企業金融安定化	0	0	0	0	-	-	5	50,447,000	0.06	96.14	0	0	0	0	-	-
流動資産担保融資	3	164,800,000	11	396,000,000	1.94	57.96	16	480,000,000	0.54	60.91	0	0	0	0	-	-
創業関連保証	1	1,500,000	13	37,600,000	0.18	75.20	35	104,905,600	0.12	138.98	2	5,063,289	2	5,063,289	0.44	-
創業等関連保証	0	0	0	0	-	-	15	28,349,000	0.03	64.05	0	0	1	2,010,205	0.17	109.77
小口零細企業保証	0	0	0	0	-	-	2	1,575,000	0.00	87.35	0	0	0	0	-	-
地域産業資源活用	0	0	0	0	-	-	1	2,655,000	0.00	96.02	0	0	0	0	-	-
景気対応緊急保証	0	0	0	0	-	-	551	3,219,491,600	3.65	66.83	2	7,890,425	7	22,731,035	1.97	20.61
東日本大震災復興緊急保証	0	0	0	0	-	-	2	15,257,000	0.02	83.27	0	0	0	0	-	-
経営力強化保証	1	50,000,000	22	563,700,000	2.77	109.05	97	1,245,034,000	1.41	134.49	0	0	1	743,651	0.06	-
【協会制度保証計】	54	505,300,000	654	5,609,619,000	27.52	84.43	2,431	18,934,893,013	21.49	101.88	4	12,953,714	19	104,927,815	9.11	32.50
商店街活性化融資	0	0	2	9,000,000	0.04	-	5	10,242,000	0.01	506.53	0	0	0	0	-	-
経営安定融資長期	78	636,500,000	519	3,785,388,000	18.57	62.85	3,444	14,734,376,234	16.72	83.69	2	7,723,712	33	165,715,644	14.39	117.55
経営安定融資短期	16	104,000,000	190	1,270,042,000	6.23	86.89	254	1,708,933,000	1.94	82.37	1	4,255,379	3	21,112,907	1.83	52.23
経営活性化支援融資	2	5,380,000	12	82,910,000	0.41	145.53	144	390,075,000	0.44	80.03	0	0	1	30,701,333	2.67	-
フロンティア融資ベ	0	0	0	0	-	-	8	61,142,000	0.07	60.74	0	0	4	16,616,193	1.44	-
新規創業融資 一般	1	2,000,000	21	95,000,000	0.47	97.05	155	365,214,000	0.41	99.17	0	0	2	2,299,823	0.20	257.16
県環境保全施設整備	0	0	0	0	-	-	13	30,954,000	0.04	53.60	0	0	0	0	-	-
フロンティア融資進	0	0	0	0	-	-	7	70,052,000	0.08	87.76	0	0	0	0	-	-

	保 証 承 諾						保 証 債 務 残 高				代位弁済(元利)					
	当 月		当 年 度 累 計				当 年 度 累 計				当 月		当 年 度 累 計			
	件数	金 額	件数	金 額	金額構成比	金額前年比	件数	金 額	金額構成比	金額前年比	件数	金 額	件数	金 額	金額構成比	金額前年比
緊急経営改善資金	0	0	0	0	-	-	29	71,512,000	0.08	80.32	0	0	1	1,733,415	0.15	17.88
新規開業融資保証	0	0	0	0	-	-	1	79,800	0.00	75.14	0	0	0	0	-	-
経済変動対策融資	24	310,600,000	206	2,387,000,000	11.71	49.74	4,546	27,500,424,500	31.21	73.72	3	11,607,366	47	398,762,535	34.62	139.13
県アスベスト対策	0	0	0	0	-	-	1	6,969,000	0.01	95.09	0	0	0	0	-	-
県16年災害対策	0	0	0	0	-	-	6	14,685,000	0.02	59.66	1	7,168,736	2	9,752,809	0.85	-
県再生支援	1	60,000,000	12	182,200,000	0.89	49.48	132	1,456,368,400	1.65	105.72	1	16,961,788	3	40,813,410	3.54	82.72
セーフティネット	0	0	0	0	-	-	29	100,693,000	0.11	78.43	0	0	1	1,450,344	0.13	10.30
県小口零細企業融資	0	0	0	0	-	-	4	10,665,000	0.01	230.00	0	0	0	0	-	-
県20年渇水対策	0	0	0	0	-	-	1	4,427,000	0.01	22.05	0	0	0	0	-	-
香川県地震対策緊急融資	0	0	1	30,000,000	0.15	-	1	29,750,000	0.03	-	0	0	0	0	-	-
地震対策緊急融資	0	0	0	0	-	-	23	181,118,400	0.21	56.09	0	0	5	57,487,995	4.99	468.96
県小口零細企業融資緊急支援	0	0	0	0	-	-	2	2,048,000	0.00	72.11	0	0	0	0	-	-
新規創業開業プラン	2	15,300,000	7	27,400,000	0.13	107.45	49	134,148,000	0.15	77.86	0	0	0	0	-	-
県連鎖倒産防止緊急特別融資	0	0	0	0	-	-	3	31,458,000	0.04	87.65	0	0	0	0	-	-
【県制度融資保証計】	124	1,133,780,000	970	7,868,940,000	38.60	61.24	8,857	46,915,334,334	53.24	77.84	8	47,716,981	102	746,446,408	64.80	130.74
市町小口融資保証	8	16,400,000	36	117,350,000	0.58	110.50	191	343,966,600	0.39	85.89	0	0	0	0	-	-
【県・市町協制度計】	8	16,400,000	36	117,350,000	0.58	110.50	191	343,966,600	0.39	85.89	0	0	0	0	-	-
丸亀市新風融資	0	0	0	0	-	-	3	3,846,000	0.00	62.41	0	0	0	0	-	-
丸亀市団扇工業	2	15,000,000	4	67,500,000	0.33	100.00	5	82,500,000	0.09	100.00	0	0	0	0	-	-
【市制度融資保証計】	2	15,000,000	4	67,500,000	0.33	100.00	8	86,346,000	0.10	97.39	0	0	0	0	-	-
☆☆ 総合計 ☆☆	238	2,260,480,000	2,168	20,383,721,000	100.00	72.71	13,638	88,121,898,410	100.00	86.54	14	72,684,803	143	1,151,837,318	100.00	111.09

平成28年12月

☆☆ 地区別 保証利用状況 ☆☆

(単位：円、%)

	保証承諾						保証債務残高				代位弁済(元利)					
	当月		当年度累計				当年度累計				当月		当年度累計			
	件数	金額	件数	金額	金額構成比	金額前年比	件数	金額	金額構成比	金額前年比	件数	金額	件数	金額	金額構成比	金額前年比
高松市	99	991,180,000	903	8,832,766,000	43.33	72.00	5,859	38,986,939,500	44.24	86.25	3	18,154,030	60	632,934,113	54.95	101.91
丸亀市	30	229,100,000	254	2,218,249,000	10.88	71.60	1,447	9,145,390,408	10.38	87.46	2	4,608,971	13	59,896,314	5.20	70.79
坂出市	10	45,100,000	135	1,247,510,000	6.12	88.10	846	5,526,309,300	6.27	84.29	0	0	0	0	0.00	0.00
普通寺市	4	12,700,000	47	549,600,000	2.70	80.69	343	2,083,450,400	2.36	81.43	0	0	11	75,413,432	6.55	1693.19
観音寺市	21	235,400,000	183	1,637,590,000	8.03	73.77	1,059	6,429,759,200	7.30	86.09	5	31,725,188	17	128,923,797	11.19	1030.90
さぬき市	12	122,100,000	100	888,240,000	4.36	101.33	608	3,425,278,400	3.89	79.28	0	0	13	120,022,531	10.42	977.28
東かがわ市	8	111,000,000	82	838,132,000	4.11	75.94	472	3,243,387,100	3.68	91.55	1	3,822,855	2	5,774,890	0.50	7.66
三豊市	12	141,000,000	147	1,195,830,000	5.87	52.65	942	6,099,843,202	6.92	88.93	0	0	1	12,051,937	1.05	18.73
土庄町	6	90,800,000	41	504,388,000	2.47	76.84	253	1,629,008,200	1.85	89.54	0	0	12	73,386,043	6.37	4007.21
小豆島町	8	71,600,000	55	557,586,000	2.74	59.31	351	2,667,791,900	3.03	85.34	0	0	2	1,179,493	0.10	3.72
三木町	6	32,000,000	38	272,600,000	1.34	89.17	265	1,507,845,800	1.71	89.44	0	0	2	1,316,655	0.11	50.94
直島町	0	0	4	45,600,000	0.22	36.89	43	186,968,000	0.21	65.57	0	0	0	0	0.00	0.00
宇多津町	4	17,000,000	39	290,280,000	1.42	58.19	241	1,489,464,478	1.69	93.98	0	0	0	0	0.00	0.00
綾川町	7	65,800,000	55	451,690,000	2.22	102.63	289	1,630,357,122	1.85	95.18	2	7,784,511	2	7,784,511	0.68	-
琴平町	3	19,000,000	21	210,900,000	1.03	53.04	196	1,474,423,800	1.67	88.70	0	0	2	12,120,220	1.05	21.54
多度津町	7	70,200,000	45	400,760,000	1.97	81.36	252	1,579,238,800	1.79	91.55	1	6,589,248	3	9,544,899	0.83	1455.72
まんのう町	1	6,500,000	19	242,000,000	1.19	98.29	172	1,016,442,800	1.15	80.16	0	0	3	11,488,483	1.00	-
☆☆ 総合計 ☆☆	238	2,260,480,000	2,168	20,383,721,000	100.00	72.71	13,638	88,121,898,410	100.00	86.54	14	72,684,803	143	1,151,837,318	100.00	111.09

☆☆ 業種別 保証利用状況 ☆☆

(単位：円、%)

	保証承諾						保証債務残高				代位弁済(元利)					
	当月		当年度累計				当年度累計				当月		当年度累計			
	件数	金額	件数	金額	金額構成比	金額前年比	件数	金額	金額構成比	金額前年比	件数	金額	件数	金額	金額構成比	金額前年比
農業	1	600,000	3	2,600,000	0.01	167.74	5	4,828,000	0.01	120.70	0	0	0	0	-	-
【農業、林業計】	1	600,000	3	2,600,000	0.01	167.74	5	4,828,000	0.01	120.70	0	0	0	0	-	-
鉱業、採石業、砂利採取業	0	0	3	120,000,000	0.59	108.11	38	384,659,000	0.44	90.05	0	0	0	0	-	-
【鉱業・採石業・砂利採取業計】	0	0	3	120,000,000	0.59	108.11	38	384,659,000	0.44	90.05	0	0	0	0	-	-
総合工事業	23	322,300,000	233	2,711,372,000	13.30	79.44	1,378	10,173,871,896	11.55	85.40	3	14,373,759	7	58,782,534	5.10	145.87
職別工事業	20	115,700,000	233	1,597,908,000	7.84	75.48	1,156	5,871,365,300	6.66	90.35	0	0	3	4,200,066	0.36	11.12
設備工事業	16	56,480,000	125	856,680,000	4.20	63.15	751	3,579,879,300	4.06	88.43	2	15,221,239	12	65,453,583	5.68	90.66
【建設業計】	59	494,480,000	591	5,165,960,000	25.34	75.02	3,285	19,625,116,496	22.27	87.38	5	29,594,998	22	128,436,183	11.15	85.46
食料品製造業	12	217,500,000	74	1,157,206,000	5.68	95.97	464	4,293,783,000	4.87	90.62	0	0	1	2,911,000	0.25	171.70
飲料・たばこ・飼料製造業	0	0	3	41,000,000	0.20	35.59	22	203,348,800	0.23	88.41	0	0	2	8,577,483	0.74	-
繊維工業	3	15,300,000	34	307,300,000	1.51	76.00	161	1,208,946,971	1.37	90.22	0	0	11	100,913,599	8.76	315.74
木材・木製品製造業(家具を除く)	0	0	16	174,350,000	0.86	125.57	77	747,835,000	0.85	90.67	0	0	0	0	-	-
家具・装備品製造業	1	10,000,000	13	142,960,000	0.70	87.96	133	753,327,800	0.85	74.30	0	0	11	187,910,728	16.31	398.69
パルプ・紙・紙加工品製造業	0	0	3	48,000,000	0.24	38.07	38	394,920,000	0.45	78.64	0	0	0	0	-	-
印刷・同関連業	2	15,000,000	21	330,500,000	1.62	79.32	181	1,707,540,400	1.94	76.28	0	0	15	192,271,417	16.69	-
化学工業	1	5,800,000	1	5,800,000	0.03	10.18	18	128,726,500	0.15	62.44	0	0	0	0	-	-
プラスチック製品製造業(別掲を除)	2	9,800,000	6	60,300,000	0.30	29.78	93	754,299,300	0.86	87.10	0	0	0	0	-	-
ゴム製品製造業	0	0	0	0	-	-	9	164,906,502	0.19	99.53	0	0	0	0	-	-
なめし革・同製品・毛皮製造業	2	10,000,000	18	167,100,000	0.82	140.70	59	446,096,000	0.51	89.37	0	0	0	0	-	-
窯業・土石製品製造業	1	6,000,000	23	254,000,000	1.25	64.55	204	1,717,353,300	1.95	84.81	0	0	5	20,106,202	1.75	52.02
鉄鋼業	0	0	2	12,500,000	0.06	14.87	23	303,969,000	0.34	82.37	0	0	0	0	-	-
非鉄金属製造業	0	0	0	0	-	-	6	33,314,000	0.04	68.05	0	0	0	0	-	-
金属製品製造業	6	107,000,000	44	577,500,000	2.83	66.63	288	2,434,599,091	2.76	88.71	2	3,339,285	2	3,339,285	0.29	10.52
はん用機械器具製造業	2	6,100,000	10	67,000,000	0.33	35.02	54	409,786,000	0.47	91.71	0	0	0	0	-	-
生産用機械器具製造業	1	3,500,000	20	211,000,000	1.04	39.76	193	1,283,275,500	1.46	73.16	0	0	0	0	-	-
業務用機械器具製造業	0	0	1	2,000,000	0.01	-	14	87,980,000	0.10	38.38	0	0	0	0	-	-
電子部品・デバイス製造業	0	0	1	20,000,000	0.10	80.00	17	174,849,000	0.20	93.00	0	0	0	0	-	-
電気機械器具製造業	0	0	11	53,270,000	0.26	18.39	96	705,522,000	0.80	78.02	1	2,478,473	2	3,308,954	0.29	-
情報通信機械器具製造業	0	0	0	0	-	-	9	72,222,400	0.08	97.17	0	0	0	0	-	-
輸送用機械器具製造業	2	20,000,000	6	47,500,000	0.23	35.96	36	279,898,200	0.32	74.19	0	0	0	0	-	-
その他の製造業	5	31,000,000	14	180,900,000	0.89	49.06	94	668,804,000	0.76	83.34	0	0	1	2,010,205	0.17	12.88
【製造業計】	40	457,000,000	321	3,860,186,000	18.94	64.88	2,289	18,975,302,764	21.53	84.00	3	5,817,758	50	521,348,873	45.26	217.63
電気業	0	0	0	0	-	-	17	98,065,000	0.11	79.10	0	0	0	0	-	-
【電気・ガス・熱供給・水道業計】	0	0	0	0	-	-	17	98,065,000	0.11	79.10	0	0	0	0	-	-

☆☆ 業種別 保証利用状況 ☆☆

(単位：円、%)

	保証承諾						保証債務残高				代位弁済(元利)					
	当月		当年度累計				当年度累計				当月		当年度累計			
	件数	金額	件数	金額	金額構成比	金額前年比	件数	金額	金額構成比	金額前年比	件数	金額	件数	金額	金額構成比	金額前年比
通信業	0	0	0	0	-	-	10	33,468,000	0.04	59.01	0	0	0	0	-	-
情報サービス業	2	9,000,000	12	99,600,000	0.49	57.41	70	405,687,000	0.46	90.65	0	0	0	0	-	-
インターネット付随サービス業	0	0	3	11,000,000	0.05	169.23	16	57,509,000	0.07	94.95	0	0	0	0	-	-
映像・音声・文字情報制作業	0	0	4	26,200,000	0.13	34.20	41	223,332,500	0.25	118.73	0	0	0	0	-	-
【情報通信業計】	2	9,000,000	19	136,800,000	0.67	51.43	137	719,996,500	0.82	95.63	0	0	0	0	-	-
鉄道業	0	0	0	0	-	-	2	22,260,000	0.03	69.50	0	0	0	0	-	-
道路旅客運送業	0	0	9	166,800,000	0.82	84.07	130	843,423,100	0.96	84.22	0	0	0	0	-	-
道路貨物運送業	6	62,900,000	66	980,590,000	4.81	66.16	552	4,870,066,744	5.53	81.93	0	0	2	16,662,187	1.45	1278.58
水運業	0	0	14	184,300,000	0.90	65.82	59	627,822,200	0.71	82.80	0	0	0	0	-	-
倉庫業	0	0	0	0	-	-	8	69,975,000	0.08	91.76	0	0	0	0	-	-
運輸に附帯するサービス業	0	0	4	143,000,000	0.70	113.49	17	299,272,000	0.34	63.79	0	0	7	43,490,493	3.78	-
【運輸業、郵便業計】	6	62,900,000	93	1,474,690,000	7.23	70.68	768	6,732,819,044	7.64	81.30	0	0	9	60,152,680	5.22	4615.82
各種商品卸売業	0	0	1	3,000,000	0.01	20.00	13	70,385,000	0.08	109.30	0	0	0	0	-	-
繊維・衣服等卸売業	0	0	20	325,400,000	1.60	70.07	138	1,407,674,900	1.60	87.67	0	0	3	27,220,649	2.36	-
飲食料品卸売業	6	79,500,000	72	770,182,000	3.78	90.82	405	2,886,427,700	3.28	91.18	0	0	2	2,969,147	0.26	1.78
建築材料・鉱物・金属材料等卸売業	8	111,200,000	60	762,960,000	3.74	81.13	350	3,022,682,100	3.43	85.01	0	0	0	0	-	-
機械器具卸売業	9	67,500,000	54	426,970,000	2.09	41.05	386	2,306,840,000	2.62	78.27	1	3,822,855	13	105,016,360	9.12	13464.05
その他の卸売業	5	73,000,000	58	682,700,000	3.35	72.28	388	2,470,284,200	2.80	84.55	0	0	8	25,746,649	2.24	36.38
各種商品小売業	1	3,000,000	4	24,500,000	0.12	42.61	32	201,093,000	0.23	86.58	0	0	3	13,368,592	1.16	-
織物・衣服・身の回り品小売業	2	13,500,000	56	382,630,000	1.88	84.05	322	1,855,799,800	2.11	87.21	0	0	2	13,003,508	1.13	16.25
飲食料品小売業	7	19,900,000	53	343,700,000	1.69	58.97	319	1,564,739,000	1.78	89.04	0	0	1	957,165	0.08	2.16
機械器具小売業	4	15,500,000	79	679,500,000	3.33	90.18	416	2,423,076,900	2.75	90.63	0	0	6	24,180,506	2.10	120.07
その他小売業	17	194,000,000	103	856,372,000	4.20	66.26	720	4,483,933,951	5.09	85.53	1	2,130,498	6	20,456,600	1.78	15.91
【卸売業・小売業計】	59	577,100,000	560	5,257,914,000	25.79	71.11	3,489	22,692,936,551	25.75	86.31	2	5,953,353	44	232,919,176	20.22	45.55
保険業(保険媒介代理業、保険サー)	1	25,000,000	6	46,900,000	0.23	103.08	21	85,209,000	0.10	104.58	0	0	0	0	-	-
【金融業・保険業計】	1	25,000,000	6	46,900,000	0.23	103.08	21	85,209,000	0.10	104.58	0	0	0	0	-	-
不動産取引業	0	0	11	83,700,000	0.41	47.42	109	894,010,800	1.01	101.55	0	0	0	0	-	-
不動産賃貸業・管理業	4	6,800,000	40	329,660,000	1.62	68.54	208	1,338,997,453	1.52	83.51	0	0	1	71,144,947	6.18	-
物品賃貸業	2	16,500,000	10	108,800,000	0.53	108.80	75	474,491,978	0.54	92.10	0	0	0	0	-	-
【不動産業・物品賃貸業計】	6	23,300,000	61	522,160,000	2.56	68.93	392	2,707,500,231	3.07	90.28	0	0	1	71,144,947	6.18	709.48
専門サービス業(他に分類されない)	5	11,500,000	36	96,500,000	0.47	121.38	166	268,681,306	0.30	110.73	0	0	0	0	-	-
広告業	0	0	6	19,950,000	0.10	16.27	67	394,504,500	0.45	75.31	1	2,932,791	6	42,467,219	3.69	-
技術サービス業(他に分類されない)	5	26,000,000	33	275,690,000	1.35	112.74	257	1,096,767,500	1.24	85.33	0	0	1	32,554,672	2.83	2397.31
【学術研究、専門・技術サービス】	10	37,500,000	75	392,140,000	1.92	87.80	490	1,759,953,306	2.00	85.77	1	2,932,791	7	75,021,891	6.51	741.33

☆☆ 業種別 保証利用状況 ☆☆

(単位：円、%)

	保証承諾						保証債務残高				代位弁済(元利)					
	当月		当年度累計				当年度累計				当月		当年度累計			
	件数	金額	件数	金額	金額構成比	金額前年比	件数	金額	金額構成比	金額前年比	件数	金額	件数	金額	金額構成比	金額前年比
宿泊業	3	24,000,000	6	33,000,000	0.16	46.59	99	869,605,500	0.99	89.64	3	28,385,903	4	31,677,857	2.75	-
飲食店	10	32,300,000	142	746,601,000	3.66	103.53	814	3,219,180,134	3.65	91.06	0	0	3	22,076,243	1.92	20.33
持ち帰り・配達飲食サービス業	3	55,000,000	17	170,000,000	0.83	97.98	149	705,230,900	0.80	73.18	0	0	0	0	-	-
【宿泊業、飲食サービス業計】	16	111,300,000	165	949,601,000	4.66	98.35	1,062	4,794,016,534	5.44	87.66	3	28,385,903	7	53,754,100	4.67	47.58
洗濯・理容・美容・浴場業	2	4,900,000	24	62,280,000	0.31	50.76	242	921,748,830	1.05	82.38	0	0	1	87,823	0.01	-
その他の生活関連サービス業	1	9,000,000	10	156,100,000	0.77	58.66	130	1,076,785,996	1.22	90.57	0	0	0	0	-	-
娯楽業	3	29,500,000	11	143,630,000	0.70	113.54	73	507,192,000	0.58	92.45	0	0	2	8,971,645	0.78	-
【生活関連サービス業、娯楽業計】	6	43,400,000	45	362,010,000	1.78	70.25	445	2,505,726,826	2.84	87.72	0	0	3	9,059,468	0.79	-
学校教育	0	0	0	0	-	-	9	29,721,000	0.03	84.93	0	0	0	0	-	-
その他の教育、学習支援業	1	3,500,000	15	122,000,000	0.60	78.86	71	462,711,700	0.53	107.08	0	0	0	0	-	-
【教育、学習支援業計】	1	3,500,000	15	122,000,000	0.60	74.07	80	492,432,700	0.56	105.42	0	0	0	0	-	-
医療業	9	204,800,000	65	605,100,000	2.97	80.88	316	1,839,379,500	2.09	93.15	0	0	0	0	-	-
社会保険・社会福祉・介護事業	5	47,000,000	27	428,140,000	2.10	73.68	149	1,366,406,000	1.55	93.94	0	0	0	0	-	-
【医療、福祉計】	14	251,800,000	92	1,033,240,000	5.07	77.73	465	3,205,785,500	3.64	93.48	0	0	0	0	-	-
廃棄物処理業	3	73,600,000	11	176,700,000	0.87	103.39	109	987,121,400	1.12	86.30	0	0	0	0	-	-
自動車整備業	7	58,800,000	49	270,520,000	1.33	65.68	255	984,615,000	1.12	93.59	0	0	0	0	-	-
機械等修理業(別掲を除く)	1	3,000,000	10	35,500,000	0.17	81.42	61	158,959,000	0.18	90.73	0	0	0	0	-	-
職業紹介・労働者派遣業	3	19,500,000	6	65,000,000	0.32	57.32	35	359,601,000	0.41	116.40	0	0	0	0	-	-
その他の事業サービス業	3	8,700,000	43	389,800,000	1.91	117.74	195	847,254,558	0.96	101.53	0	0	0	0	-	-
【サービス業(他に分類されない)】	17	163,600,000	119	937,520,000	4.60	87.55	655	3,337,550,958	3.79	94.97	0	0	0	0	-	-
☆☆ 総合計 ☆☆	238	2,260,480,000	2,168	20,383,721,000	100.00	72.71	13,638	88,121,898,410	100.00	86.54	14	72,684,803	143	1,151,837,318	100.00	111.09

☆☆ 承諾金額別 保証利用状況 ☆☆

(単位：円、%)

	保 証 承 諾						保 証 債 務 残 高				代位弁済(元利)					
	当 月		当 年 度 累 計				当 年 度 累 計				当 月		当 年 度 累 計			
	件数	金 額	件数	金 額	金額構成比	金額前年比	件数	金 額	金額構成比	金額前年比	件数	金 額	件数	金 額	金額構成比	金額前年比
0万円超～ 30万円	0	0	3	700,000	0.00	70.00	15	2,053,000	0.00	98.84	0	0	0	0	0.00	0.00
30万円超～ 50万円	5	2,500,000	22	10,870,000	0.05	117.90	84	21,121,600	0.02	97.13	0	0	0	0	0.00	0.00
50万円超～100万円	20	19,300,000	181	173,910,000	0.85	106.79	715	408,428,834	0.46	114.46	0	0	2	1,700,816	0.15	53.07
100万円超～150万円	4	5,200,000	62	88,520,000	0.43	94.78	352	274,657,100	0.31	93.92	0	0	4	2,746,453	0.24	39.63
150万円超～200万円	24	47,380,000	170	336,750,000	1.65	98.44	851	937,283,110	1.06	94.61	2	3,339,285	7	7,548,216	0.66	144.86
200万円超～250万円	5	12,300,000	45	109,141,000	0.54	73.61	276	370,833,500	0.42	91.41	0	0	3	4,313,385	0.37	120.93
250万円超～300万円	21	62,700,000	252	751,660,000	3.69	76.83	1,414	2,406,823,496	2.73	92.58	2	4,644,779	11	20,682,949	1.80	78.55
300万円超～400万円	16	59,000,000	141	528,138,000	2.59	92.58	783	1,706,550,071	1.94	95.95	0	0	3	4,817,134	0.42	27.48
400万円超～500万円	29	142,500,000	279	1,377,560,000	6.76	76.47	1,620	4,611,325,191	5.23	87.76	2	6,385,877	24	67,200,594	5.83	188.04
500万円超～600万円	11	64,100,000	81	472,600,000	2.32	68.46	565	1,908,909,300	2.17	91.29	0	0	3	12,633,888	1.10	49.58
600万円超～700万円	9	61,500,000	80	551,612,000	2.71	86.88	491	2,012,145,400	2.28	92.51	1	2,478,473	6	17,185,951	1.49	35.25
700万円超～800万円	10	79,000,000	75	583,520,000	2.86	80.07	505	2,310,065,500	2.62	91.19	1	3,822,855	4	12,584,154	1.09	41.57
800万円超～900万円	7	61,900,000	43	380,300,000	1.87	93.80	307	1,571,063,400	1.78	90.16	0	0	4	26,321,034	2.29	102.31
900万円超～10百万円	24	239,500,000	256	2,550,700,000	12.51	72.44	1,480	8,825,214,087	10.01	86.02	0	0	20	133,481,267	11.59	114.49
10百万円超～15百万円	11	139,600,000	113	1,478,878,000	7.26	65.29	1,218	9,065,881,706	10.29	81.93	2	11,317,762	14	123,977,888	10.76	87.09
15百万円超～20百万円	17	319,000,000	127	2,404,952,000	11.80	65.80	1,063	11,476,815,135	13.02	84.84	2	16,565,248	22	287,691,183	24.98	182.40
20百万円超～25百万円	6	147,200,000	46	1,095,360,000	5.37	61.62	473	6,500,644,600	7.38	84.82	0	0	4	76,742,246	6.66	79.40
25百万円超～30百万円	5	145,500,000	68	1,976,650,000	9.70	81.06	525	8,639,308,500	9.80	84.29	1	7,168,736	5	79,294,868	6.88	73.15
30百万円超～35百万円	6	199,300,000	31	1,025,300,000	5.03	64.96	233	4,770,366,800	5.41	88.66	0	0	0	0	0.00	0.00
35百万円超～ 5千万円	4	177,000,000	74	3,278,800,000	16.09	72.50	505	13,884,893,571	15.76	86.58	1	16,961,788	6	201,770,345	17.52	178.28
5千万円超～ 6千万円	2	120,000,000	12	691,500,000	3.39	91.72	92	3,403,990,073	3.86	86.45	0	0	0	0	0.00	0.00
6千万円超～ 7千万円	0	0	3	197,700,000	0.97	58.84	25	1,047,827,000	1.19	94.66	0	0	0	0	0.00	0.00
7千万円超～ 8千万円	2	156,000,000	3	236,000,000	1.16	38.06	37	1,482,426,000	1.68	77.73	0	0	1	71,144,947	6.18	-
8千万円超～1 億円	0	0	1	82,600,000	0.41	-	7	358,069,436	0.41	114.57	0	0	0	0	0.00	0.00
1.2億円超～1.5億円	0	0	0	0	0.00	0.00	2	125,202,000	0.14	88.23	0	0	0	0	0.00	0.00
☆☆ 総 合 計 ☆☆	238	2,260,480,000	2,168	20,383,721,000	100.00	72.71	13,638	88,121,898,410	100.00	86.54	14	72,684,803	143	1,151,837,318	100.00	111.09

☆☆ 保証期間別 保証利用状況 ☆☆

(単位：円、%)

	保 証 承 諾						保 証 債 務 残 高				代位弁済(元利)					
	当 月		当 年 度 累 計				当 年 度 累 計				当 月		当 年 度 累 計			
	件数	金 額	件数	金 額	金額構成比	金額前年比	件数	金 額	金額構成比	金額前年比	件数	金 額	件数	金 額	金額構成比	金額前年比
3ヶ月以内	2	11,500,000	9	71,200,000	0.35	47.33	19	156,397,000	0.18	108.01	0	0	9	102,818,942	8.93	134.35
3ヶ月超 6ヶ月以内	4	72,000,000	22	304,111,000	1.49	67.67	171	1,008,593,800	1.14	87.06	1	7,168,736	6	121,970,712	10.59	106.91
6ヶ月超 1年以内	21	199,500,000	252	2,400,500,000	11.78	72.42	879	6,237,650,906	7.08	77.61	4	25,733,748	28	193,496,907	16.80	115.30
1年超 2年以内	19	232,000,000	165	1,683,366,000	8.26	94.58	879	6,778,220,065	7.69	96.27	1	3,822,855	19	140,489,952	12.20	91.78
2年超 3年以内	16	34,700,000	115	326,390,000	1.60	32.42	647	3,769,261,285	4.28	119.40	1	6,589,248	13	187,753,628	16.30	482.67
3年超 4年以内	7	18,680,000	58	169,580,000	0.83	43.89	475	2,554,971,900	2.90	74.41	1	2,130,498	7	51,457,173	4.47	159.16
4年超 5年以内	98	744,400,000	924	6,574,458,000	32.25	71.93	4,410	20,494,495,102	23.26	90.17	2	15,221,239	25	159,532,497	13.85	131.05
5年超 6年以内	24	267,600,000	138	1,015,490,000	4.98	60.33	959	5,550,878,300	6.30	78.74	1	2,932,791	13	67,396,919	5.85	125.06
6年超 7年以内	18	252,200,000	219	3,076,496,000	15.09	69.47	2,419	14,638,664,234	16.61	78.02	0	0	9	25,999,630	2.26	31.77
7年超 8年以内	2	15,500,000	31	410,500,000	2.01	63.55	329	2,514,412,000	2.85	78.08	1	1,301,177	5	24,500,561	2.13	67.50
8年超 9年以内	0	0	5	87,430,000	0.43	93.21	93	655,391,000	0.74	77.53	0	0	2	2,660,728	0.23	7.07
9年超 10年以内	24	366,600,000	211	3,956,200,000	19.41	92.62	2,013	19,140,951,064	21.72	89.49	2	7,784,511	6	62,567,051	5.43	68.76
10年超 15年以内	3	45,800,000	18	288,000,000	1.41	45.00	317	3,944,255,025	4.48	95.22	0	0	1	11,192,618	0.97	35.26
15年超	0	0	1	20,000,000	0.10	44.44	28	677,756,729	0.77	93.81	0	0	0	0	0.00	0.00
☆☆ 総合計 ☆☆	238	2,260,480,000	2,168	20,383,721,000	100.00	72.71	13,638	88,121,898,410	100.00	86.54	14	72,684,803	143	1,151,837,318	100.00	111.09

平成28年12月

☆☆ 資金使途別 保証利用状況 ☆☆

(単位：円、%)

	保証承諾						保証債務残高				代位弁済(元利)					
	当月		当年度累計				当年度累計				当月		当年度累計			
	件数	金額	件数	金額	金額構成比	金額前年比	件数	金額	金額構成比	金額前年比	件数	金額	件数	金額	金額構成比	金額前年比
運転	203	1,976,400,000	1,890	18,178,731,000	89.18	73.66	11,922	78,651,108,316	89.25	86.23	10	43,945,308	127	1,054,600,753	91.56	106.74
設備	15	64,880,000	134	783,290,000	3.84	73.44	970	4,316,123,833	4.90	93.12	2	19,092,286	4	51,006,463	4.43	469.20
運転設備	20	219,200,000	143	1,413,000,000	6.93	61.69	745	5,145,966,261	5.84	85.90	2	9,647,209	12	46,230,102	4.01	121.52
運転(求償権消滅)	0	0	1	8,700,000	0.04	-	1	8,700,000	0.01	-	0	0	0	0	0.00	0.00
☆☆ 総合計 ☆☆	238	2,260,480,000	2,168	20,383,721,000	100.00	72.71	13,638	88,121,898,410	100.00	86.54	14	72,684,803	143	1,151,837,318	100.00	111.09