

# 各種保証利用状況

平成29年1月

[保証の推移](#)

[事業概況](#)

[金融機関別](#)

[代理貸付別](#)

[協会制度群別](#)

[地区別](#)

[業種別](#)

[承諾金額別](#)

[保証期間別](#)

[資金使途別](#)

香川県信用保証協会

## 保 証 の 推 移

### (1) 保証状況

(単位：千円，%)

項目	区分	1 月中				平成 2 8 年度中			
		件 数	金 額	対前年比		件 数	金 額	対前年比	
				件 数	金 額			件 数	金 額
保 証 承 諾		143	1,330,999	72.22	71.26	2,311	21,714,720	78.85	72.62
保 証 債 務 残 高						13,507	86,638,272	88.86	86.02
代 位 弁 済 (元 利)		0	0	0.00	0.00	143	1,151,837	91.67	95.00

### (2) 月別推移表

#### 保 証 承 諾

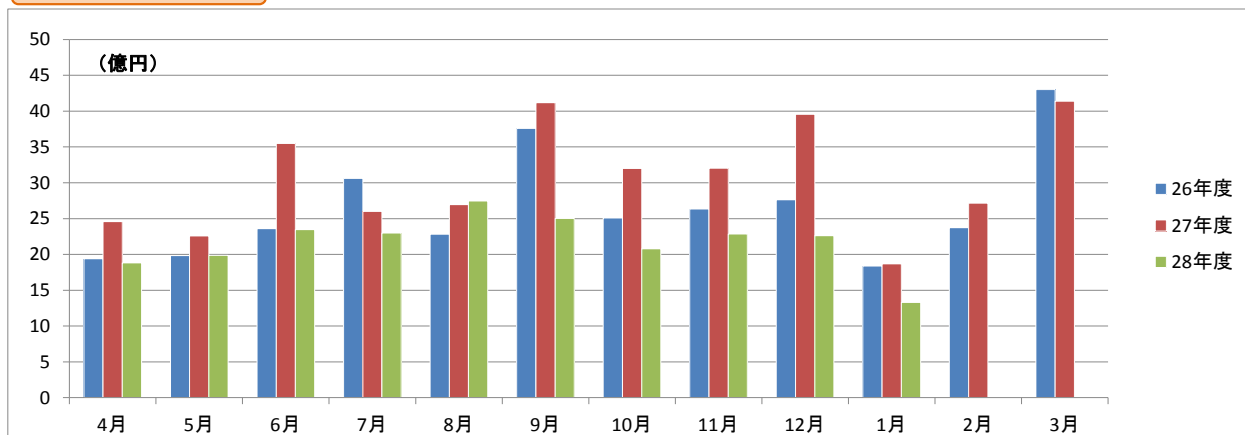

#### 保 証 債 務 残 高

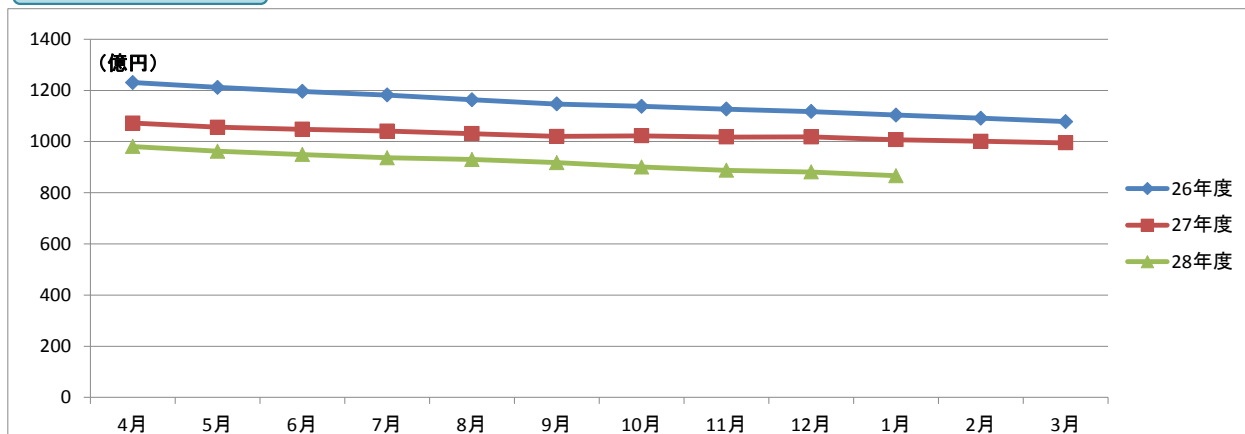

#### 代 位 弁 済

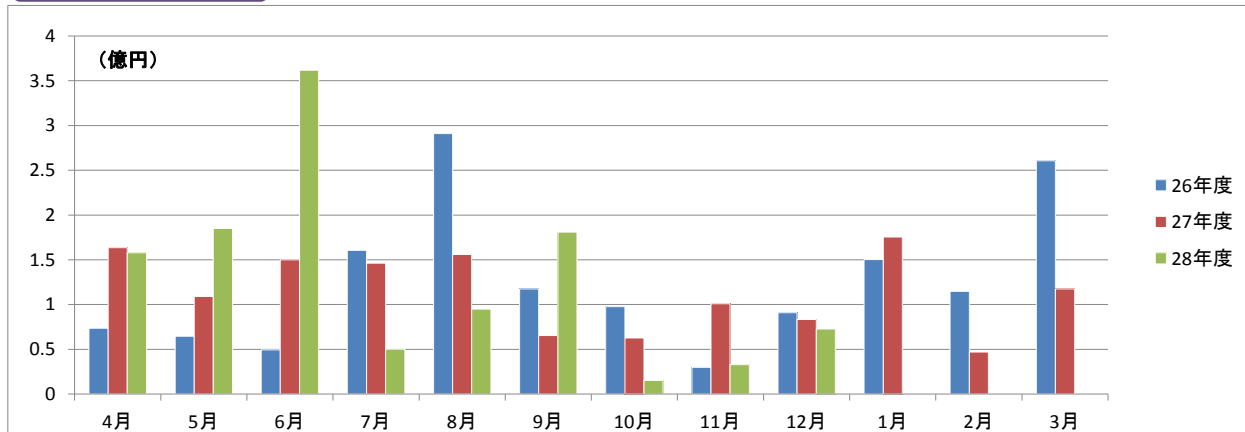

# 事業概況

平成29年1月31日現在

(単位:円, %)

当 月 中		項 目		当 月 末		
件 数	金 額			件 数	金 額	前年同月比
/	/	保 証 申 込	期 首 繰 越 (A)	13	174,910,000	/
164	1,441,079,000		本 年 度 中 (B)	2,345	21,881,665,000	72.17
0	0	拒 絶 (C)		0	0	
2	4,000,000	申 込 取 消 (D)		28	191,600,000	55.07
/	6,000,000	査 定 減 額 (E)		/	50,175,000	83.66
/	/	調 査 中 (F)		19	100,080,000	70.04
/	/	保 証 承 諾	期 首 繰 越 (G)	15,120	101,176,775,807	/
143	1,330,999,000		本 年 度 中 (H)	2,311	21,714,720,000	72.62
4	54,000,000	保 証 後 取 消 (I)		29	254,800,000	71.13
252	2,655,306,903	償 還 (J)		3,669	34,090,250,005	95.95
0	0	代 位 弁 済 ( 元 金 ) (K)		143	1,147,575,295	95.19
/	/	貸 付 報 告 未 着 (L)		83	760,599,000	66.24
/	/	保 証 債 務 残 高 (M)		13,507	86,638,271,507	86.02
/	/	代 位 弁 済	期 首 繰 越 (N)	166	375,346,561	/
0	0		本 年 度 中 元 金	143	1,147,575,295	95.19
/	0		本 年 度 中 利 息	/	4,262,023	61.06
0	0		本 年 度 中 計 (O)	143	1,151,837,318	95.00
0	2,626,293	回 収 (P)		4	63,793,090	421.34
0	0	償 却 (Q)		0	0	
/	/	求 償 権 残 高 (R)		305	1,463,390,789	87.00

平成29年1月

## ☆☆ 金融機関別 保証利用状況 ☆☆

(単位：円、%)

	保 証 承 諾						保 証 債 務 残 高				代位弁済 (元利)					
	当 月		当 年 度 累 計				当 年 度 累 計				当 月		当 年 度 累 計			
	件数	金 額	件数	金 額	金額構成比	金額前年比	件数	金 額	金額構成比	金額前年比	件数	金 額	件数	金 額	金額構成比	金額前年比
みずほ銀行	0	0	2	45,000,000	0.21	27.43	25	257,078,800	0.30	79.16	0	0	0	0	0.00	0.00
三菱東京UFJ銀行	0	0	4	94,000,000	0.43	132.61	17	325,462,502	0.38	74.93	0	0	1	40,000,000	3.47	-
三井住友銀行	0	0	1	20,000,000	0.09	35.09	12	188,099,000	0.22	80.06	0	0	0	0	0.00	0.00
りそな銀行	0	0	0	0	0.00	-	4	46,916,000	0.05	58.81	0	0	0	0	0.00	-
中国銀行	17	192,000,000	203	2,146,020,000	9.88	56.15	1,354	9,748,372,800	11.25	80.90	0	0	15	147,220,259	12.78	109.07
阿波銀行	0	0	7	68,880,000	0.32	153.27	41	458,051,000	0.53	102.35	0	0	0	0	0.00	-
百十四銀行	56	528,955,000	943	8,099,940,000	37.30	81.17	4,871	30,969,195,157	35.75	87.71	0	0	40	319,887,406	27.77	67.09
伊予銀行	0	0	27	443,000,000	2.04	136.18	204	1,483,894,100	1.71	74.56	0	0	3	17,684,846	1.54	197.30
四国銀行	1	5,000,000	27	241,000,000	1.11	37.61	346	2,463,507,296	2.84	76.77	0	0	5	154,047,587	13.37	386.99
三井住友信託銀行	0	0	0	0	0.00	-	0	0	0.00	0.00	0	0	0	0	0.00	-
徳島銀行	0	0	7	116,000,000	0.53	64.52	41	513,771,818	0.59	86.88	0	0	3	34,472,204	2.99	-
香川銀行	30	238,500,000	421	4,294,670,000	19.78	68.60	2,961	19,056,242,986	22.00	83.48	0	0	31	184,507,808	16.02	60.99
愛媛銀行	2	12,500,000	43	203,100,000	0.94	127.74	197	703,391,700	0.81	93.68	0	0	0	0	0.00	0.00
高知銀行	0	0	10	106,000,000	0.49	84.46	28	204,489,800	0.24	92.88	0	0	2	9,722,754	0.84	-
高松信用金庫	25	253,544,000	344	3,510,254,000	16.17	82.15	1,819	11,508,126,016	13.28	94.27	0	0	16	108,666,148	9.43	75.35
観音寺信用金庫	9	90,500,000	190	1,599,720,000	7.37	56.29	1,114	6,734,341,432	7.77	86.20	0	0	17	69,313,162	6.02	396.08
商工組合中央金庫	1	4,000,000	21	430,696,000	1.98	82.97	79	940,146,000	1.09	92.71	0	0	1	18,755,000	1.63	316.64
朝銀西信用組合	0	0	0	0	0.00	0.00	1	1,230,400	0.00	79.52	0	0	0	0	0.00	-
香川県信用組合	2	6,000,000	61	296,440,000	1.37	67.52	393	1,035,954,700	1.20	85.16	0	0	9	47,560,144	4.13	178.58
☆☆ 総合計 ☆☆	143	1,330,999,000	2,311	21,714,720,000	100.00	72.62	13,507	86,638,271,507	100.00	86.02	0	0	143	1,151,837,318	100.00	95.00

平成29年1月

☆☆ 代理貸付別 保証利用状況 ☆☆

(単位：円，%)

	保証承諾						保証債務残高				代位弁済(元利)					
	当月		当年度累計				当年度累計				当月		当年度累計			
	件数	金額	件数	金額	金額構成比	金額前年比	件数	金額	金額構成比	金額前年比	件数	金額	件数	金額	金額構成比	金額前年比
直貸	143	1,330,999,000	2,310	21,704,080,000	99.95	72.61	13,496	86,604,346,707	99.96	86.02	0	0	143	1,151,837,318	100.00	95.00
商工組合中央金庫	0	0	1	10,640,000	0.05	82.21	11	33,924,800	0.04	85.55	0	0	0	0	0.00	-
☆☆ 総合計 ☆☆	143	1,330,999,000	2,311	21,714,720,000	100.00	72.62	13,507	86,638,271,507	100.00	86.02	0	0	143	1,151,837,318	100.00	95.00

	保証承諾						保証債務残高				代位弁済(元利)					
	当月		当年度累計				当年度累計				当月		当年度累計			
	件数	金額	件数	金額	金額構成比	金額前年比	件数	金額	金額構成比	金額前年比	件数	金額	件数	金額	金額構成比	金額前年比
普通保証	30	322,700,000	534	7,043,012,000	32.43	79.78	2,148	21,743,987,260	25.10	97.24	0	0	22	300,463,095	26.09	164.62
【普通保証計】	30	322,700,000	534	7,043,012,000	32.43	79.78	2,148	21,743,987,260	25.10	97.24	0	0	22	300,463,095	26.09	164.62
改善サポート	3	71,455,000	10	175,154,000	0.81	210.69	61	813,018,300	0.94	120.11	0	0	1	6,682,866	0.58	-
経保GL	0	0	0	0	0.00	-	1	15,800,000	0.02	54.48	0	0	0	0	0.00	-
特定社債	0	0	0	0	0.00	-	9	181,200,000	0.21	67.53	0	0	0	0	0.00	-
流動資産担保	1	76,000,000	12	472,000,000	2.17	69.09	14	420,000,000	0.48	52.50	0	0	0	0	0.00	-
事業再生	0	0	0	0	0.00	-	0	0	0.00	0.00	0	0	0	0	0.00	-
経営力強化	2	13,400,000	24	577,100,000	2.66	111.64	92	1,175,514,000	1.36	130.23	0	0	1	743,651	0.06	-
金融安定化	0	0	0	0	0.00	-	5	50,310,000	0.06	96.17	0	0	0	0	0.00	0.00
全国緊急	0	0	0	0	0.00	-	543	3,149,051,600	3.63	68.72	0	0	7	22,731,035	1.97	11.28
震災緊急	0	0	0	0	0.00	-	2	15,074,000	0.02	83.80	0	0	0	0	0.00	-
カードローン	0	0	14	68,000,000	0.31	73.91	35	162,310,001	0.19	91.46	0	0	0	0	0.00	-
手形貸付根	8	74,500,000	78	695,250,000	3.20	85.22	96	922,250,000	1.06	86.73	0	0	1	20,177,205	1.75	66.98
手形割引根	0	0	4	11,000,000	0.05	23.91	5	16,000,000	0.02	29.07	0	0	0	0	0.00	-
当座貸越根	2	90,000,000	23	510,000,000	2.35	50.07	82	1,647,943,912	1.90	79.09	0	0	0	0	0.00	-
長期経営資金	0	0	0	0	0.00	-	8	157,172,600	0.18	81.86	0	0	0	0	0.00	-
グローアップ	1	3,000,000	15	46,900,000	0.22	105.63	19	59,400,000	0.07	133.78	0	0	0	0	0.00	-
経営サポート	0	0	6	133,500,000	0.61	310.47	9	197,532,000	0.23	463.53	0	0	0	0	0.00	-
パワーアップ	2	31,000,000	63	1,412,600,000	6.51	87.67	142	2,902,369,200	3.35	202.82	0	0	0	0	0.00	-
コラボさぬき	1	24,700,000	6	127,700,000	0.59	40.03	20	486,361,000	0.56	166.84	0	0	0	0	0.00	-
ステップアップ	26	113,200,000	425	1,746,210,000	8.04	111.62	842	2,993,550,500	3.46	211.09	0	0	2	6,753,009	0.59	-
経営安定関連	0	0	7	93,860,000	0.43	25.86	373	2,983,511,700	3.44	68.00	0	0	4	40,766,555	3.54	27.91
創業関連	1	300,000	14	37,900,000	0.17	74.31	36	103,446,000	0.12	132.85	0	0	2	5,063,289	0.44	-
創業等関連	0	0	0	0	0.00	-	15	27,560,000	0.03	64.01	0	0	1	2,010,205	0.17	109.77
小口零細企業	0	0	0	0	0.00	-	2	1,556,000	0.00	87.22	0	0	0	0	0.00	-
地域産業資源	0	0	0	0	0.00	-	1	2,655,000	0.00	96.37	0	0	0	0	0.00	-
【協会制度保証計】	47	497,555,000	701	6,107,174,000	28.12	84.22	2,412	18,483,585,813	21.33	99.15	0	0	19	104,927,815	9.11	25.34
県商店活	0	0	2	9,000,000	0.04	-	5	10,138,000	0.01	516.72	0	0	0	0	0.00	-
経安長期	35	197,600,000	554	3,982,988,000	18.34	63.39	3,405	14,396,656,734	16.62	83.01	0	0	33	165,715,644	14.39	109.23
経安短期	13	95,844,000	203	1,365,886,000	6.29	87.92	248	1,666,632,000	1.92	81.86	0	0	3	21,112,907	1.83	35.27
経営活性化	1	3,000,000	13	85,910,000	0.40	134.30	146	385,823,400	0.45	81.86	0	0	1	30,701,333	2.67	-
県ベンチャー	0	0	0	0	0.00	0.00	8	60,470,000	0.07	67.61	0	0	4	16,616,193	1.44	-
新規創業一般	1	3,000,000	22	98,000,000	0.45	99.10	152	352,337,000	0.41	93.82	0	0	2	2,299,823	0.20	257.16
県公害防止施設	0	0	0	0	0.00	-	13	29,527,000	0.03	52.99	0	0	0	0	0.00	-
県新事業進出	0	0	0	0	0.00	0.00	7	69,557,000	0.08	88.75	0	0	0	0	0.00	-

平成29年1月

## ☆☆ 協会制度群別 保証利用状況 ☆☆☆

(単位：円、%)

	保証承諾						保証債務残高				代位弁済(元利)					
	当月		当年度累計				当年度累計				当月		当年度累計			
	件数	金額	件数	金額	金額構成比	金額前年比	件数	金額	金額構成比	金額前年比	件数	金額	件数	金額	金額構成比	金額前年比
経済変動対策	11	98,300,000	217	2,485,300,000	11.45	48.16	4,482	26,968,045,600	31.13	73.70	0	0	47	398,762,535	34.62	133.17
県再生支援	4	98,000,000	16	280,200,000	1.29	65.81	134	1,479,519,000	1.71	104.50	0	0	3	40,813,410	3.54	82.72
県小口零細	0	0	0	0	0.00	0.00	4	10,430,000	0.01	230.55	0	0	0	0	0.00	-
新規創業開業	0	0	7	27,400,000	0.13	107.45	50	140,376,000	0.16	82.09	0	0	0	0	0.00	0.00
緊急経営改善	0	0	0	0	0.00	-	29	71,207,000	0.08	80.48	0	0	1	1,733,415	0.15	17.88
新規開業融資	0	0	0	0	0.00	-	1	77,600	0.00	73.07	0	0	0	0	0.00	-
県20年湯水	0	0	0	0	0.00	-	1	4,415,000	0.01	22.07	0	0	0	0	0.00	-
地震対策緊急	0	0	0	0	0.00	-	23	179,552,400	0.21	56.46	0	0	5	57,487,995	4.99	468.96
県小口零細緊急	0	0	0	0	0.00	-	2	1,932,000	0.00	69.70	0	0	0	0	0.00	-
県アスベスト	0	0	0	0	0.00	-	1	6,969,000	0.01	95.09	0	0	0	0	0.00	-
県16年災害	0	0	0	0	0.00	-	6	14,636,000	0.02	59.48	0	0	2	9,752,809	0.85	-
県セーフティ	0	0	0	0	0.00	-	28	96,861,000	0.11	75.99	0	0	1	1,450,344	0.13	10.30
県連鎖倒産防止	0	0	0	0	0.00	-	3	31,388,000	0.04	87.72	0	0	0	0	0.00	-
県熊本地震	0	0	1	30,000,000	0.14	-	1	29,500,000	0.03	-	0	0	0	0	0.00	-
【県制度融資保証計】	65	495,744,000	1,035	8,364,684,000	38.52	61.38	8,749	46,006,049,734	53.10	77.64	0	0	102	746,446,408	64.80	121.58
県・市町小口	0	0	36	117,350,000	0.54	103.35	191	333,495,700	0.38	86.07	0	0	0	0	0.00	0.00
【県・市町協調制度計】	0	0	36	117,350,000	0.54	103.35	191	333,495,700	0.38	86.07	0	0	0	0	0.00	0.00
丸亀市新風融資	0	0	0	0	0.00	-	3	3,653,000	0.00	61.20	0	0	0	0	0.00	-
丸亀市団扇工業	1	15,000,000	5	82,500,000	0.38	100.00	4	67,500,000	0.08	100.00	0	0	0	0	0.00	-
【市制度融資保証計】	1	15,000,000	5	82,500,000	0.38	100.00	7	71,153,000	0.08	96.85	0	0	0	0	0.00	-
☆☆ 総合計 ☆☆☆	143	1,330,999,000	2,311	21,714,720,000	100.00	72.62	13,507	86,638,271,507	100.00	86.02	0	0	143	1,151,837,318	100.00	95.00

平成29年1月

☆☆ 地区別 保証利用状況 ☆☆

(単位：円、%)

	保証承諾						保証債務残高				代位弁済(元利)					
	当月		当年度累計				当年度累計				当月		当年度累計			
	件数	金額	件数	金額	金額構成比	金額前年比	件数	金額	金額構成比	金額前年比	件数	金額	件数	金額	金額構成比	金額前年比
高松市	64	647,999,000	967	9,480,765,000	43.66	71.74	5,802	38,306,429,480	44.21	85.79	0	0	60	632,934,113	54.95	85.68
丸亀市	6	34,000,000	260	2,252,249,000	10.37	68.35	1,439	8,994,097,137	10.38	88.37	0	0	13	59,896,314	5.20	70.79
坂出市	8	120,200,000	143	1,367,710,000	6.30	93.41	842	5,465,901,400	6.31	84.20	0	0	0	0	0.00	0.00
善通寺市	2	8,000,000	49	557,600,000	2.57	80.58	342	2,049,953,700	2.37	81.25	0	0	11	75,413,432	6.55	1693.19
観音寺市	15	100,700,000	198	1,738,290,000	8.01	74.62	1,042	6,331,896,800	7.31	85.61	0	0	17	128,923,797	11.19	1030.90
さぬき市	9	113,000,000	109	1,001,240,000	4.61	105.68	600	3,361,374,700	3.88	78.96	0	0	13	120,022,531	10.42	977.28
東かがわ市	5	19,000,000	87	857,132,000	3.95	70.68	471	3,190,308,600	3.68	89.09	0	0	2	5,774,890	0.50	7.66
三豊市	10	102,600,000	157	1,298,430,000	5.98	52.73	931	5,968,537,902	6.89	86.58	0	0	1	12,051,937	1.05	18.73
小豆郡 土庄町	0	0	41	504,388,000	2.32	73.78	247	1,622,901,100	1.87	87.35	0	0	12	73,386,043	6.37	4007.21
小豆郡 小豆島町	4	42,300,000	59	599,886,000	2.76	62.87	349	2,634,512,000	3.04	84.66	0	0	2	1,179,493	0.10	3.72
木田郡 三木町	6	21,900,000	44	294,500,000	1.36	89.86	267	1,487,472,100	1.72	89.05	0	0	2	1,316,655	0.11	50.94
香川郡 直島町	2	47,000,000	6	92,600,000	0.43	74.92	40	188,315,000	0.22	69.91	0	0	0	0	0.00	-
綾歌郡 宇多津町	4	41,800,000	43	332,080,000	1.53	64.63	238	1,468,211,378	1.69	92.74	0	0	0	0	0.00	-
綾歌郡 綾川町	3	9,000,000	58	460,690,000	2.12	97.58	287	1,603,522,510	1.85	94.08	0	0	2	7,784,511	0.68	-
仲多度郡 琴平町	2	15,000,000	23	225,900,000	1.04	54.09	194	1,410,845,400	1.63	85.54	0	0	2	12,120,220	1.05	21.54
仲多度郡 多度津町	2	4,000,000	47	404,760,000	1.86	75.57	247	1,555,013,900	1.79	91.03	0	0	3	9,544,899	0.83	1455.72
仲多度郡 まんのう町	1	4,500,000	20	246,500,000	1.14	96.48	169	998,978,400	1.15	83.33	0	0	3	11,488,483	1.00	19.82
☆☆ 総合計 ☆☆	143	1,330,999,000	2,311	21,714,720,000	100.00	72.62	13,507	86,638,271,507	100.00	86.02	0	0	143	1,151,837,318	100.00	95.00



平成29年1月

## ☆☆ 業種別 保証利用状況 ☆☆

(単位：円、%)

	保証承諾						保証債務残高				代位弁済(元利)					
	当月		当年度累計				当年度累計				当月		当年度累計			
	件数	金額	件数	金額	金額構成比	金額前年比	件数	金額	金額構成比	金額前年比	件数	金額	件数	金額	金額構成比	金額前年比
農業	0	0	3	2,600,000	0.01	167.74	6	5,300,000	0.01	135.62	0	0	0	0	0.00	-
林業	0	0	0	0	0.00	-	0	0	0.00	-	0	0	0	0	0.00	-
【農業、林業計】	0	0	3	2,600,000	0.01	167.74	6	5,300,000	0.01	135.62	0	0	0	0	0.00	-
鉱業・採石業・砂利採取業	1	10,000,000	4	130,000,000	0.60	111.11	38	379,045,000	0.44	90.26	0	0	0	0	0.00	-
【鉱業・採石業・砂利採取業計】	1	10,000,000	4	130,000,000	0.60	111.11	38	379,045,000	0.44	90.26	0	0	0	0	0.00	-
総合工事業	21	242,855,000	254	2,954,227,000	13.60	82.79	1,367	10,046,541,096	11.60	85.22	0	0	7	58,782,534	5.10	145.87
職別工事業(設備工事業を除く)	12	92,300,000	245	1,690,208,000	7.78	69.88	1,145	5,729,251,700	6.61	87.98	0	0	3	4,200,066	0.36	11.12
設備工事業	4	10,000,000	129	866,680,000	3.99	61.88	742	3,483,180,600	4.02	86.98	0	0	12	65,453,583	5.68	90.66
【建設業計】	37	345,155,000	628	5,511,115,000	25.38	74.60	3,254	19,258,973,396	22.23	86.34	0	0	22	128,436,183	11.15	85.46
食料品製造業	2	38,000,000	76	1,195,206,000	5.50	95.10	462	4,312,747,300	4.98	90.41	0	0	1	2,911,000	0.25	171.70
飲料・たばこ・飼料製造業	0	0	3	41,000,000	0.19	35.59	21	198,354,000	0.23	88.25	0	0	2	8,577,483	0.74	-
繊維工業	2	5,000,000	36	312,300,000	1.44	69.50	159	1,183,594,371	1.37	88.99	0	0	11	100,913,599	8.76	243.98
木材・木製品製造業(家具を除く)	2	26,000,000	18	200,350,000	0.92	138.32	76	736,723,000	0.85	90.07	0	0	0	0	0.00	-
家具・装備品製造業	2	35,000,000	15	177,960,000	0.82	105.00	133	763,072,500	0.88	75.49	0	0	11	187,910,728	16.31	398.69
パルプ・紙・紙加工品製造業	0	0	3	48,000,000	0.22	38.07	38	388,560,000	0.45	78.67	0	0	0	0	0.00	-
印刷・同関連業	0	0	21	330,500,000	1.52	70.43	179	1,688,743,400	1.95	76.67	0	0	15	192,271,417	16.69	-
化学工業	1	1,000,000	2	6,800,000	0.03	11.93	18	126,166,500	0.15	62.38	0	0	0	0	0.00	-
石油製品・石炭製品製造業	0	0	0	0	0.00	-	0	0	0.00	0.00	0	0	0	0	0.00	-
プラスチック製品製造業(別掲を除く)	1	7,000,000	7	67,300,000	0.31	33.24	90	723,382,100	0.83	86.60	0	0	0	0	0.00	0.00
ゴム製品製造業	0	0	0	0	0.00	0.00	9	164,368,502	0.19	100.75	0	0	0	0	0.00	-
なめし革・同製品・毛皮製造業	1	900,000	19	168,000,000	0.77	141.46	58	437,119,800	0.50	84.13	0	0	0	0	0.00	0.00
窯業・土石製品製造業	3	19,200,000	26	273,200,000	1.26	66.80	199	1,650,708,500	1.91	81.49	0	0	5	20,106,202	1.75	52.02
鉄鋼業	1	4,500,000	3	17,000,000	0.08	16.34	22	301,479,000	0.35	82.88	0	0	0	0	0.00	-
非鉄金属製造業	0	0	0	0	0.00	0.00	6	32,672,000	0.04	76.94	0	0	0	0	0.00	0.00
金属製品製造業	4	77,000,000	48	654,500,000	3.01	73.60	285	2,394,839,391	2.76	87.78	0	0	2	3,339,285	0.29	9.86
はん用機械器具製造業	0	0	10	67,000,000	0.31	35.02	46	330,505,000	0.38	103.21	0	0	0	0	0.00	-
生産用機械器具製造業	1	10,000,000	21	221,000,000	1.02	40.80	201	1,335,476,400	1.54	74.61	0	0	0	0	0.00	0.00
業務用機械器具製造業	0	0	1	2,000,000	0.01	-	14	87,403,000	0.10	39.09	0	0	0	0	0.00	-
電子部品・デバイス・電子回路製造業	0	0	1	20,000,000	0.09	80.00	17	172,101,000	0.20	92.80	0	0	0	0	0.00	-
電気機械器具製造業	0	0	11	53,270,000	0.25	15.50	95	738,120,400	0.85	79.77	0	0	2	3,308,954	0.29	-
情報通信機械器具製造業	0	0	0	0	0.00	0.00	2	10,308,000	0.01	81.81	0	0	0	0	0.00	-
輸送用機械器具製造業	0	0	6	47,500,000	0.22	35.96	37	284,157,800	0.33	76.10	0	0	0	0	0.00	-
その他の製造業	0	0	14	180,900,000	0.83	49.06	94	658,772,000	0.76	87.62	0	0	1	2,010,205	0.17	3.62
【製造業計】	20	223,600,000	341	4,083,786,000	18.81	65.51	2,261	18,719,373,964	21.61	83.89	0	0	50	521,348,873	45.26	165.91
電気業	0	0	0	0	0.00	0.00	17	96,554,300	0.11	78.86	0	0	0	0	0.00	-

平成29年1月

☆☆ 業種別 保証利用状況 ☆☆

(単位：円、%)

	保証承諾						保証債務残高				代位弁済(元利)					
	当月		当年度累計				当年度累計				当月		当年度累計			
	件数	金額	件数	金額	金額構成比	金額前年比	件数	金額	金額構成比	金額前年比	件数	金額	件数	金額	金額構成比	金額前年比
【電気・ガス・熱供給・水道業計】	0	0	0	0	0.00	0.00	17	96,554,300	0.11	78.86	0	0	0	0	0.00	-
通信業	0	0	0	0	0.00	0.00	10	32,852,000	0.04	58.87	0	0	0	0	0.00	-
放送業	0	0	0	0	0.00	-	0	0	0.00	-	0	0	0	0	0.00	-
情報サービス業	2	16,000,000	14	115,600,000	0.53	66.25	68	399,308,000	0.46	87.97	0	0	0	0	0.00	-
インターネット附随サービス業	0	0	3	11,000,000	0.05	169.23	16	56,365,000	0.07	94.80	0	0	0	0	0.00	-
映像・音声・文字情報制作業	2	8,800,000	6	35,000,000	0.16	31.36	40	217,625,300	0.25	120.00	0	0	0	0	0.00	0.00
【情報通信業計】	4	24,800,000	23	161,600,000	0.74	50.34	134	706,150,300	0.82	94.08	0	0	0	0	0.00	0.00
鉄道業	0	0	0	0	0.00	-	2	21,446,000	0.02	68.71	0	0	0	0	0.00	-
道路旅客運送業	1	43,000,000	10	209,800,000	0.97	100.77	128	825,962,100	0.95	83.44	0	0	0	0	0.00	-
道路貨物運送業	9	129,200,000	75	1,109,790,000	5.11	70.90	543	4,754,946,044	5.49	81.56	0	0	2	16,662,187	1.45	1278.58
水運業	0	0	14	184,300,000	0.85	65.82	59	615,633,600	0.71	83.43	0	0	0	0	0.00	-
倉庫業	0	0	0	0	0.00	-	8	69,483,000	0.08	91.67	0	0	0	0	0.00	-
運輸に附帯するサービス業	0	0	4	143,000,000	0.66	113.49	17	293,780,000	0.34	63.48	0	0	7	43,490,493	3.78	-
【運輸業、郵便業計】	10	172,200,000	103	1,646,890,000	7.58	75.56	757	6,581,250,744	7.60	80.97	0	0	9	60,152,680	5.22	4615.82
各種商品卸売業	1	4,500,000	2	7,500,000	0.03	50.00	12	71,814,000	0.08	113.10	0	0	0	0	0.00	-
繊維・衣服等卸売業	1	15,000,000	21	340,400,000	1.57	69.13	137	1,367,906,800	1.58	87.45	0	0	3	27,220,649	2.36	-
飲食料品卸売業	3	12,500,000	75	782,682,000	3.60	89.81	402	2,816,996,500	3.25	87.95	0	0	2	2,969,147	0.26	1.78
建築材料、鉱物・金属材料等卸売業	3	80,700,000	63	843,660,000	3.89	84.65	345	2,969,338,100	3.43	83.67	0	0	0	0	0.00	-
機械器具卸売業	4	50,600,000	58	477,570,000	2.20	45.35	383	2,289,855,500	2.64	79.62	0	0	13	105,016,360	9.12	13464.05
その他の卸売業	2	10,000,000	60	692,700,000	3.19	69.96	388	2,430,052,000	2.80	86.76	0	0	8	25,746,649	2.24	36.38
各種商品小売業	0	0	4	24,500,000	0.11	42.61	32	199,234,000	0.23	86.49	0	0	3	13,368,592	1.16	-
織物・衣服・身の回り品小売業	4	35,900,000	60	418,530,000	1.93	88.85	320	1,831,910,500	2.11	89.58	0	0	2	13,003,508	1.13	16.25
飲食料品小売業	3	11,400,000	56	355,100,000	1.64	55.84	400	1,782,663,000	2.06	80.68	0	0	1	957,165	0.08	1.96
機械器具小売業	2	19,000,000	81	698,500,000	3.22	86.26	452	2,606,770,500	3.01	89.81	0	0	7	26,137,247	2.27	129.78
その他の小売業	9	44,800,000	112	901,172,000	4.15	64.13	675	4,216,732,351	4.87	84.87	0	0	5	18,499,859	1.61	14.38
【卸売業・小売業計】	32	284,400,000	592	5,542,314,000	25.52	71.07	3,546	22,583,273,251	26.07	85.50	0	0	44	232,919,176	20.22	45.16
貸金業、クレジットカード事業等非預金信用機関	0	0	0	0	0.00	-	0	0	0.00	-	0	0	0	0	0.00	-
保険業（保険媒介代理業、保険サービス業を含む）	1	1,000,000	7	47,900,000	0.22	105.27	21	90,647,000	0.10	113.90	0	0	0	0	0.00	-
【金融業・保険業計】	1	1,000,000	7	47,900,000	0.22	105.27	21	90,647,000	0.10	113.90	0	0	0	0	0.00	-
不動産取引業	3	34,000,000	14	117,700,000	0.54	54.87	106	886,421,500	1.02	102.98	0	0	0	0	0.00	-
不動産賃貸業・管理業	2	2,000,000	42	331,660,000	1.53	67.34	203	1,298,673,799	1.50	87.15	0	0	1	71,144,947	6.18	72.62
物品賃貸業	0	0	10	108,800,000	0.50	103.62	74	464,003,978	0.54	91.83	0	0	0	0	0.00	0.00
【不動産業・物品賃貸業計】	5	36,000,000	66	558,160,000	2.57	68.74	383	2,649,099,277	3.06	92.75	0	0	1	71,144,947	6.18	65.88
学術・開発研究機関	0	0	0	0	0.00	-	0	0	0.00	0.00	0	0	0	0	0.00	-
専門サービス業（他に分類されないもの）	6	12,000,000	43	113,500,000	0.52	124.93	247	528,027,035	0.61	83.02	0	0	0	0	0.00	0.00

平成29年1月

☆☆ 業種別 保証利用状況 ☆☆

(単位：円、%)

	保証承諾						保証債務残高				代位弁済(元利)					
	当月		当年度累計				当年度累計				当月		当年度累計			
	件数	金額	件数	金額	金額構成比	金額前年比	件数	金額	金額構成比	金額前年比	件数	金額	件数	金額	金額構成比	金額前年比
広告業	1	8,300,000	7	28,250,000	0.13	19.58	78	413,060,200	0.48	73.98	0	0	6	42,467,219	3.69	-
技術サービス業(他に分類されないもの)	2	15,000,000	34	285,690,000	1.32	113.13	137	656,744,700	0.76	111.62	0	0	0	0	0.00	-
【学術研究、専門・技術サービス計】	9	35,300,000	84	427,440,000	1.97	87.65	462	1,597,831,935	1.84	89.61	0	0	6	42,467,219	3.69	484.68
宿泊業	2	30,844,000	8	63,844,000	0.29	42.61	97	873,855,000	1.01	90.62	0	0	4	31,677,857	2.75	-
飲食店	9	64,400,000	151	811,001,000	3.73	101.35	817	3,189,011,334	3.68	90.40	0	0	3	22,076,243	1.92	20.33
持ち帰り・配達飲食サービス業	0	0	17	170,000,000	0.78	107.26	67	503,772,000	0.58	97.49	0	0	0	0	0.00	-
【宿泊業、飲食サービス業計】	11	95,244,000	176	1,044,845,000	4.81	94.25	981	4,566,638,334	5.27	91.18	0	0	7	53,754,100	4.67	49.50
洗濯・理容・美容・浴場業	4	49,000,000	28	111,280,000	0.51	60.25	237	864,066,028	1.00	77.81	0	0	1	87,823	0.01	2.95
その他の生活関連サービス業	0	0	10	156,100,000	0.72	53.35	127	1,008,558,496	1.16	86.22	0	0	0	0	0.00	-
娯楽業	0	0	11	143,630,000	0.66	113.54	55	409,363,000	0.47	106.37	0	0	0	0	0.00	-
【生活関連サービス業、娯楽業計】	4	49,000,000	49	411,010,000	1.89	68.07	419	2,281,987,524	2.63	85.63	0	0	1	87,823	0.01	2.95
学校教育	0	0	0	0	0.00	0.00	9	29,302,000	0.03	84.75	0	0	0	0	0.00	-
その他の教育、学習支援業	1	3,000,000	16	125,000,000	0.58	75.90	90	563,794,800	0.65	96.16	0	0	2	8,971,645	0.78	-
【教育、学習支援業計】	1	3,000,000	16	125,000,000	0.58	71.55	99	593,096,800	0.68	95.52	0	0	2	8,971,645	0.78	-
医療業	4	14,300,000	69	619,400,000	2.85	81.60	312	1,801,808,100	2.08	92.25	0	0	0	0	0.00	-
社会保険・社会福祉・介護事業	0	0	27	428,140,000	1.97	67.63	147	1,304,400,000	1.51	88.95	0	0	0	0	0.00	-
【医療、福祉計】	4	14,300,000	96	1,047,540,000	4.82	75.25	459	3,106,208,100	3.59	90.83	0	0	0	0	0.00	-
廃棄物処理業	0	0	11	176,700,000	0.81	92.56	108	967,432,400	1.12	83.83	0	0	0	0	0.00	-
自動車整備業	4	37,000,000	53	307,520,000	1.42	66.01	250	986,235,200	1.14	91.61	0	0	0	0	0.00	-
機械等修理業(別掲を除く)	0	0	10	35,500,000	0.16	81.42	58	147,671,000	0.17	86.43	0	0	0	0	0.00	-
職業紹介・労働者派遣業	0	0	6	65,000,000	0.30	45.65	34	342,644,000	0.40	101.99	0	0	0	0	0.00	-
その他の事業サービス業	0	0	43	389,800,000	1.80	110.62	220	978,858,982	1.13	91.68	0	0	1	32,554,672	2.83	2397.31
その他のサービス業	0	0	0	0	0.00	-	0	0	0.00	0.00	0	0	0	0	0.00	-
【サービス業(他に分類されない)計】	4	37,000,000	123	974,520,000	4.49	81.54	670	3,422,841,582	3.95	89.23	0	0	1	32,554,672	2.83	2397.31
☆☆ 総合計 ☆☆	143	1,330,999,000	2,311	21,714,720,000	100.00	72.62	13,507	86,638,271,507	100.00	86.02	0	0	143	1,151,837,318	100.00	95.00

平成29年1月

☆☆ 承諾金額別 保証利用状況 ☆☆

(単位：円、%)

	保証承諾						保証債務残高				代位弁済(元利)					
	当月		当年度累計				当年度累計				当月		当年度累計			
	件数	金額	件数	金額	金額構成比	金額前年比	件数	金額	金額構成比	金額前年比	件数	金額	件数	金額	金額構成比	金額前年比
0万円超～30万円	1	300,000	4	1,000,000	0.00	70.42	16	2,230,000	0.00	96.50	0	0	0	0	0.00	-
30万円超～50万円	0	0	22	10,870,000	0.05	111.83	85	21,647,000	0.02	99.38	0	0	0	0	0.00	-
50万円超～100万円	13	12,900,000	194	186,810,000	0.86	104.57	715	401,429,534	0.46	110.76	0	0	2	1,700,816	0.15	53.07
100万円超～150万円	6	8,600,000	68	97,120,000	0.45	92.89	351	270,138,200	0.31	94.03	0	0	4	2,746,453	0.24	39.63
150万円超～200万円	10	19,900,000	180	356,650,000	1.64	96.09	846	920,184,210	1.06	93.84	0	0	7	7,548,216	0.66	112.95
200万円超～250万円	6	15,000,000	51	124,141,000	0.57	77.51	272	359,097,700	0.41	89.77	0	0	3	4,313,385	0.37	120.93
250万円超～300万円	14	41,900,000	266	793,560,000	3.65	74.59	1,393	2,345,018,296	2.71	90.41	0	0	11	20,682,949	1.80	75.47
300万円超～400万円	11	42,344,000	152	570,482,000	2.63	90.38	767	1,659,775,171	1.92	93.34	0	0	3	4,817,134	0.42	24.52
400万円超～500万円	15	73,500,000	294	1,451,060,000	6.68	76.94	1,601	4,505,315,791	5.20	86.99	0	0	24	67,200,594	5.83	162.52
500万円超～600万円	9	53,800,000	90	526,400,000	2.42	70.27	561	1,892,887,300	2.18	90.68	0	0	3	12,633,888	1.10	49.58
600万円超～700万円	3	20,300,000	83	571,912,000	2.63	82.16	488	1,961,977,100	2.26	91.14	0	0	6	17,185,951	1.49	35.25
700万円超～800万円	3	24,000,000	78	607,520,000	2.80	78.42	501	2,278,449,500	2.63	90.12	0	0	4	12,584,154	1.09	41.57
800万円超～900万円	2	16,400,000	45	396,700,000	1.83	95.72	303	1,543,647,900	1.78	90.61	0	0	4	26,321,034	2.29	102.31
900万円超～100万円	20	200,000,000	276	2,750,700,000	12.67	74.93	1,475	8,734,864,767	10.08	85.97	0	0	20	133,481,267	11.59	98.12
100万円超～150万円	8	109,855,000	121	1,588,733,000	7.32	66.66	1,198	8,845,897,935	10.21	81.60	0	0	14	123,977,888	10.76	75.43
150万円超～200万円	6	112,500,000	133	2,517,452,000	11.59	64.12	1,049	11,257,478,577	12.99	83.71	0	0	22	287,691,183	24.98	170.15
200万円超～250万円	3	72,200,000	49	1,167,560,000	5.38	60.91	470	6,451,672,800	7.45	84.58	0	0	4	76,742,246	6.66	63.31
250万円超～300万円	6	172,200,000	74	2,148,850,000	9.90	81.27	521	8,556,511,500	9.88	84.19	0	0	5	79,294,868	6.88	73.15
300万円超～350万円	0	0	31	1,025,300,000	4.72	61.09	234	4,749,348,000	5.48	89.78	0	0	0	0	0.00	0.00
350万円超～500万円	6	259,300,000	80	3,538,100,000	16.29	72.54	498	13,500,702,785	15.58	85.22	0	0	6	201,770,345	17.52	123.41
500万円超～600万円	0	0	12	691,500,000	3.18	85.49	93	3,414,392,005	3.94	88.03	0	0	0	0	0.00	0.00
600万円超～700万円	0	0	3	197,700,000	0.91	58.84	24	1,030,612,000	1.19	94.91	0	0	0	0	0.00	-
700万円超～800万円	1	76,000,000	4	312,000,000	1.44	50.32	37	1,456,259,000	1.68	78.29	0	0	1	71,144,947	6.18	-
800万円超～1.0億円	0	0	1	82,600,000	0.38	-	7	354,396,436	0.41	114.36	0	0	0	0	0.00	-
1.0億円超～1.2億円	0	0	0	0	0.00	-	0	0	0.00	-	0	0	0	0	0.00	-
1.2億円超～1.5億円	0	0	0	0	0.00	-	2	124,338,000	0.14	88.16	0	0	0	0	0.00	-
1.5億円超～2.0億円	0	0	0	0	0.00	-	0	0	0.00	-	0	0	0	0	0.00	-
2.0億円超	0	0	0	0	0.00	-	0	0	0.00	-	0	0	0	0	0.00	-
☆☆ 総合計 ☆☆	143	1,330,999,000	2,311	21,714,720,000	100.00	72.62	13,507	86,638,271,507	100.00	86.02	0	0	143	1,151,837,318	100.00	95.00

平成29年1月

☆☆ 保証期間別 保証利用状況 ☆☆

(単位：円、%)

	保 証 承 諾						保 証 債 務 残 高				代位弁済 (元利)					
	当 月		当 年 度 累 計				当 年 度 累 計				当 月		当 年 度 累 計			
	件数	金 額	件数	金 額	金額構成比	金額前年比	件数	金 額	金額構成比	金額前年比	件数	金 額	件数	金 額	金額構成比	金額前年比
3ヶ月以内	5	67,000,000	37	346,000,000	1.59	72.97	10	90,667,000	0.10	107.88	0	0	0	0	0.00	0.00
3ヶ月超～6ヶ月以内	0	0	31	350,611,000	1.61	68.73	36	442,724,000	0.51	71.18	0	0	4	100,043,229	8.69	93.62
6ヶ月超～1ヶ年以内	26	388,799,000	387	3,982,035,000	18.34	83.10	563	6,020,842,896	6.95	80.65	0	0	6	83,328,220	7.23	42.13
1ヶ年超～2ヶ年以内	8	73,000,000	62	528,120,000	2.43	46.33	211	2,126,739,213	2.45	78.95	0	0	1	14,099,678	1.22	-
2ヶ年超～3ヶ年以内	10	52,600,000	124	315,700,000	1.45	72.36	385	682,823,400	0.79	80.98	0	0	3	7,595,786	0.66	302.28
3ヶ年超～4ヶ年以内	1	1,000,000	48	156,180,000	0.72	43.09	193	459,919,700	0.53	73.69	0	0	0	0	0.00	0.00
4ヶ年超～5ヶ年以内	54	336,900,000	1,059	7,585,248,000	34.93	70.25	5,499	25,032,866,634	28.89	88.66	0	0	56	312,067,558	27.09	124.41
5ヶ年超～6ヶ年以内	5	32,000,000	52	311,300,000	1.43	47.10	377	1,575,669,102	1.82	87.67	0	0	5	8,791,236	0.76	236.57
6ヶ年超～7ヶ年以内	17	104,100,000	250	3,462,196,000	15.94	68.15	3,118	19,064,119,600	22.00	80.57	0	0	34	281,681,696	24.45	104.69
7ヶ年超～8ヶ年以内	0	0	13	80,300,000	0.37	39.83	91	586,737,500	0.68	79.20	0	0	3	19,223,488	1.67	179.63
8ヶ年超～9ヶ年以内	1	5,000,000	6	92,430,000	0.43	99.60	50	396,695,000	0.46	103.44	0	0	3	11,244,981	0.98	310.64
9ヶ年超～10ヶ年以内	15	242,400,000	236	4,365,900,000	20.11	85.27	2,862	28,357,449,913	32.73	89.40	0	0	28	313,761,446	27.24	95.94
10ヶ年超～15ヶ年以内	1	28,200,000	5	118,700,000	0.55	68.22	76	996,810,451	1.15	104.24	0	0	0	0	0.00	-
15ヶ年超	0	0	1	20,000,000	0.09	32.79	36	804,207,098	0.93	89.76	0	0	0	0	0.00	-
☆☆ 総合計 ☆☆	143	1,330,999,000	2,311	21,714,720,000	100.00	72.62	13,507	86,638,271,507	100.00	86.02	0	0	143	1,151,837,318	100.00	95.00

平成29年1月

☆☆ 資金使途別 保証利用状況 ☆☆

(単位：円，%)

	保証承諾						保証債務残高				代位弁済(元利)					
	当月		当年度累計				当年度累計				当月		当年度累計			
	件数	金額	件数	金額	金額構成比	金額前年比	件数	金額	金額構成比	金額前年比	件数	金額	件数	金額	金額構成比	金額前年比
運転	120	1,062,099,000	2,011	19,249,530,000	88.65	73.07	11,806	77,401,622,116	89.34	85.77	0	0	127	1,054,600,753	91.56	90.63
設備	14	146,300,000	148	929,590,000	4.28	80.38	965	4,280,380,625	4.94	93.43	0	0	4	51,006,463	4.43	469.20
運転・設備	9	122,600,000	152	1,535,600,000	7.07	63.91	736	4,956,268,766	5.72	83.97	0	0	12	46,230,102	4.01	121.52
☆☆ 総合計 ☆☆	143	1,330,999,000	2,311	21,714,720,000	100.00	72.62	13,507	86,638,271,507	100.00	86.02	0	0	143	1,151,837,318	100.00	95.00